THE LIBRARY OF CONGRESS GRATIS
REFERENCE DEPARTMENT
SERIALS DIVISION
WASHINGTON 25, D. C.

DRAUGAS
THE LITHUANIAN DAILY FRIEND
PUBLISHED BY
THE LITHUANIAN CATHOLIC PRESS SOCIETY
4545 WEST 63RD STREET CHICAGO 29, ILL.
TELEPHONE LUDLOW 5-9500
LEADING DAILY FOR OVER A MILLION LITHUANIANS
50TH ANNIVERSARY

DRAUGAS
THE LITHUANIAN DAILY FRIEND

DRAUGAS
LIETUVIŲ KATALIKŲ SPAUDOS DRAUGIJOS
LEIDŽIAMAS LIETUVIŲ DIENRAŠTIS
SU ŠEŠTADIENINIU MOKSLO, LITERATŪROS IR MENO PRIEDU
DRAUGAS ĮSTEIGTAS 1909 M.
50-TIEJI METAI

Nr. 3 | Price 7 cents | ANTRADIENIS, SAUSIO (JANUARY) 5, 1960 | Kaina 7 centai | VOL. XLIV

Taika plieno pramonėje pakėlė ekonominį gerbūvį

Pasikeitimai tarptautinės taikos sargybos vadovybėje

Suomių dalinys saugo žydus nuo arabų

SALOMĖJA NARKELIŪNAITĖ

Mūsų speciali korespondentė Jungtinėse Tautose

JUNGTINĖS TAUTOS. — Kiekviena žinia, informuojanti apie taiką, sudaro ypatingai geras nuotaikas čia, kur pagrindinis darbas rūpintis ir dirbti taikos labui.

Užtat ir naujas Jungtinių Tautų kariuomenės prisiminimas atnešė naujo pasitenkinimo jos atliekamu darbu, kai čia buvo gauta pranešimas apie tai, kaip Kalėdų ir N. Metų tarpšventėje tie vyrai, kurie viename pašaulio kampelyje saugo taiką, gavo naują vadą.

Indas kanadiečio vietoje

Kanados gen. maj. Burns, kuris jau penkerius metus išbuvo Jungt. Tautų karinės misijos vadovybėje Palestinoje, pirma armisticijos priežiūroje, o pastaruoju metu kaip Jungt. Tautų kariuomenės vadas, atsisveikino su savo kariais. Vadovybę jisai perdavė Indijos gen. maj. Gyani, kurį Jungt. Tautų gen. sekretorius Hammarskjold parinko ir kurį pastarosios sesijos metu patvirtino generalinė asamblėja.

Gen. Burns, kuris netrukus gauna pakėlimą į gen. lt. laipsnį, grįžta į Kanadą, kur jo krašto valdžia jį yra pakvietusi patarėju nusiginklavimo klausimais. Būdamas Jungt. Tautų kariuomenės vadu, gen. Burns savo žinioje turėjo vienuolikos tautų karinius vienetus, kurie iš viso sudarė per šešis tūkstančius vyrų.

Pradžioje tie JT vyrai buvo panaudoti Egipte prižiūrėti karo veiksmų sustabdymą ir britų bei prancūzų pasitraukimą iš Suezo kanalo bei Izraelio kariuomenės pasitraukimą iš Sinajaus pusiasalio.

Bet vėliau iškilo naujas uždavinys. Ir dabar jau treti metai yra taika tose savo metu labiausiai neramiose vietose, kur tarp žydų ir arabų užsiliepsnodavo nesantaika, kai JT vyrai ėmė patruliuoti Gazos sritį ir Aqabos įlankoje.

Gazos sritis ligi to laiko buvo vieta, iš kurios vadinami arabų fedajinai (infiltratoriai) nuolatos puldinėjo Izraelį. Pradžioje JT kariuomenė kelias dienas tą sritį turėjo savo žinioje, bet paskui, kai Egiptas ją perėmė, JT tenai dabar yra kaip Egipto policijos pagalbinė jėga, patruliuojanti prieš tuos fedajinų puldinėjimus.

Prie Aqabos įlankos, Sharm el-Sheikh poste, JT kariuomenės vadovybė yra pastačiusi 250 suomių kuopą, kurios buvimas tenai sulaiko egiptiečius nuo fortifikacijų statymo ir užtikrina Izraeliui priėjimą į Aqabos įlanką ir tuo pačiu į savo uostą Elath. Prieš 1956 m. invaziją Egiptas Sharm el-Sheikh poste laikė dalinius, kurie neleisdavo Izraelio laivams ta įlanka naudotis.

Todėl, prieš atitraukdamas savo kariuomenę iš Egipto, Izraelis ir buvo pastatęs sąlygą, kad bet koks trukdymas toje įlankoje bus laikomas karo veiksmu.

Taika pati neauga

Per pastaruosius trejus metus tiek vienoje, tiek antroje vietoje taika buvo išlaikyta. Bet ta taika turi būti išlaikoma ir toliau. Šitai ir pabrėžė JT kariuomenės vadas, kai, valdžią perdavęs savo įpėdiniui, jisai kalbėjo į karius per atsisveikinimo iškilmes.

— Daug tautinių JT kariuomenės kontingentų čia atvyko ir išvyko. Ateina eilė išvykti ir jų vadui, — kalbėjo gen. Burns. — Didieji valstybės vyrai, — sakė jis, — nuolatos kalba, kad pasauliui reikia taikos. Jūs, JT kariai, faktinai šį tą dirbate tam tikslui. Taika pati neauga ir nežydi. Ji turi būti daroma, ji turi būti išlaikoma. JT kariuomenės uždavinys laikyti taiką išilgai demarkinijos, ir mes galime didžiuotis, kad ligi šiolei ji čia buvo išlaikyta. Pasiryžkime, kad ji bus išlaikyta, ligi jūs čia būsite.

Naujasis vadas

Indų gen. maj. Gyani, kuris netrukus bus pakeltas į gen. ltn. laipsnį, kaip Indijos vyriausybė informuoja, su savo darbu jau susipažino anksčiau, visą savaitgalį su gen. Burns ir aukštaisiais karininkais aplankęs stovyklas ir stebėjimo punktus išilgai demarkacijos linijos.

Dabar einąs 48-uosius metus, naujasis JT kariuomenės vadas Gyani karo mokslus yra baigęs Anglijoje. Gen. Burns, buvęs JT kariuomenės vadas, dabar eina 62-uosius metus.

Indijoje gen. Gyani yra ėjęs eilę aukštų pareigų, o pastaruoju metu vadovavęs IV pėstininkų divizijai. Karo metu nuo 1942-45 metų buvo Burmos fronte. Nuo 1954 iki 1955 metų yra dirbęs, o paskui ir vadovavęs Tarptautinei karinės priežiūros ir kontrolės komisijai Indokinijoje.

Du vaikai gabena maišą į laivą, Seattle, Wash., nes jie priklauso tai 28 grupei žmonių, kuri žada įsikurti niekeno negyvenamoj Galapagos saloj, Pietų Amerikoj.

KALENDORIUS

Sausio 5 d.: Telesforas. Sen.: Vytautas, Gedutė.

Saulė teka: 7.18 val., leidžiasi: 4.34 val.

ORAS

Chicagoje ir apylinkėse sausio 5 d. truputį šilčiau. Galimas nedidelis kiekis sniego kritulių. Temperatūra apie 20 laipsnių.

Mirė kun. V. Švelnys

Kaune gruodžio 23 d. po operacijos mirė kun. Vincas Švelnys, gimęs 1886 m., praėjusiais metais atšventęs savo 50 m. kunigystės sukaktį. Palaidotas Višakio Rūdoje gruodžio 26 d., kur paskutiniu laiku buvo klebonu. Iki komunistų okupacijos velionis buvo ilgametis gimnazijų kapelionas Marijampolėje.

Maskva žiūrės į Vakarus

MASKVA. — Sovietų diktatorius Chruščevas paskelbė praėjusį sekmadienį, kad Sovietų Sąjunga neatnaujins atominių bombų bandymo ligi tol, kol Vakarai nepradės naujų bandymų. Šis pranešimas buvo padarytas pasikalbėjime su Argentinos laikraštininkais. Kaip žinoma, Amerika atnaujina atominių bombų bandymus.

Serijoniniai namai iš stambių blokų

VILNIUS, okupuota Lietuva — Vilniuje gruod. mėnesio pradžioje baigtas montuoti pirmasis stambių blokų serijinis namas, turinti 80 butų. Statybines plokštes gamina Vilniaus gelžbetoninių konstrukcijų gamykla. Jaunas inžinierius Mindaugas Bielevičius ir kiti statybinę techniką patobulinę taip, kad atpigo statyba ir sutrumpėjo statybos laikas. Pirmasis namas buvęs pagamintas per 65 dienas, antrasis per 53, o dabar pagaminamas per 43 dienas.

Ateityje numatoma gamybos laiką vienam namui sutrumpinti iki 35-37 dienų. Vieno kvadratinio metro kaina dabar atsieina 1,080 rb. Tikimasi tą kainą sumažinti iki 900 rublių. Fabrike pagamintos statybinės dalys nugabenamos į staybos vietą ir sumontuojamos per trumpą laiką. (E.)

Mokyklų mokiniai remontuoja traktorius

PANEVĖŽYS, okupuota Lietuva. — Įdomi žinia pranešama iš Panevėžio. Ten žemės ūkio mechanizavimo mokyklos mokiniai, įsirengę savo mechanines dirbtuves, remontuoja ne tik mokyklos, bet ir kaimyninių kolchozų ir sovchozų traktorius ir kt. Kaip Vilniaus radijas gruodžio 7 d. pranešė, moksleiviai sutaisę jau 32 traktorius ir automašinų variklius.

Sovietinėje spaudoje dažnai būdavo nusiskundimų, kad traktoriai ne laiku suremontuoti dribsa patvoriuose ir laukuose. Gal dabar, mokinius sumobilizavus, „pažangioji technika" tvarkingiau pasireikš. (E.)

Maine valstybės gubernatorius J. H. Reed, respublikonas. Anksčiau tyvesnis gubernatorius C. A. Clauson mirė. (UPI)

Britų valdžia registruoja Pabaltijo kraštų kilmės pretenzijas

Maskva neturi teisės prekiauti svetimais kraštais

LONDONAS — Jau anksčiau buvo pranešta, kad tarp Londono ir Maskvos užsimezgė derybos dėl britų pretenzijų Pabaltijo ir kituose sovietų valdomuose kraštuose ir dėl sovietų pretenzijų Britanijai, ryšium su Pabaltijo ir kitų kraštų įjungimu į Sovietų Sąjungą.

Apie derybų eigą ilgą laiką nebuvo skelbiama jokių smulkmenų. Pasitarimuose šią vasarą buvo susitarta pirmiausia suregistruoti iš abiejų pusių visas pretenzijas ryšium su Lietuva, Latvija ir Estija ir tomis teritorijomis, kurios perėjo Sovietų Sąjungos žinion.

Tų pretenzijų registracija dar nieko nepasako apie būsimų Londono-Maskvos derybų perspektyvas. Britų užsienio reikalų ministerijos pareigūnai tuo klausimu prasitaria labai santūriai. Girdi, galį praeiti dar ištisi metai, kol tokios derybos jeis į tikresnes vėžes. Pretenzijų registracija liečia be Pabaltijo kraštų dar Lenkijos, Suomijos, Čekoslovakijos ir Rumunijos sritis, patekusias į sovietinę valdžią.

Kai kurių Pabaltijo kraštų buv. akcinių bendrovių akcijos Londono biržoje pastaruoju metu žymiai pakilo. Jų kursas pakilo dėl to, kad tikimasi iš Maskvos išsiderėti tam tikrų atlyginimų už paliktas Pabaltijyje vakariečių savininkų vertybes.

Pabaltijo tautų ir jų atstovų nuomone, Sovietų Sąjunga, neteisėtai okupavusi Lietuvą, Latviją ir Estiją, neturi jokios teisės derėtis su trečiomis valstybėmis dėl prieškarinių pretenzijų tuose kraštuose. Pabaltijo valstybių ir tautų veiksniai jau anksčiau yra įteikę pareiškimus Vakarų valstybėms tais klausimais, uždokumentuodami savo rezervus.

Vakarų Europoj gyvėja antisemitinis judėjimas

FRANKFURT. — Britanijoje ir Vakarų Europoj pastebimas antisemitinis judėjimas. Per, palyginti, neilgą laikotarpį net aštuoniose valstybėse pasirodė išpaišytų svastikų.

Vakarų Vokietijoj svastikų buvo išpaišyta net 25 vietose, viena jų vakarų Berlyne. Švedijoj buvo išpaišyta svastika ir šūkis: Šalin žydai. Londone svastikos buvo išpaišytos ant žydų laikraščio namų. Net ir Amerikoj pasitaikė tokių antisemitiškų šūkių. New Yorke policija nuvalė 4 pėdų dydžio svastiką nuo žydų sinagogos sienos. Taip pat svastikų buvo išpaišyta W. Hartforde, Conn., ir Flushing, N. Y. Vakarų Vokietijoj esama jaunimo sąjūdžio, kuris persiima nacionalsocializmo idėjomis ir turįs apie 30,000 jaunimo. Svastikų pasitaikė Norvegijoj, Belgijoj, Prancūzijoj, Danijoj, Austrijoj ir Italijoj.

Jeruzalėj reziduojąs žydų sionistų organizacijos pirmininkas dr. Nahum Goldmann sekmadienį pranešė, kad jis dėl antisemitinių reiškinių kalbėsis su Vokietijos kancleriu Adenaueriu. Goldmanas per radiją Izraelio Balsas paskelbė, kad Vokietijoje atgimsta nacių organizacija. Londono laikraštis Sunday Graphic teigia, kad Vokietijoj apie 50,000 jaunimo treniruojasi slaptose vietose kovai prieš žydus.

Žuvo rašytojas Albert Camus

PARYŽIUS. — Automobilio katastrofoje žuvo žinomas prancūzų rašytojas, 1957 m. Nobelio premijos laureatas Albert Camus. Katastrofa įvyko pirmadienį, 100 mylių nuotolyje nuo Paryžiaus. Drauge su juo buvo knygų leidėjas Gallimard, leidėjo žmona ir jų mažas vaikutis. Visi trys buvo tik sužeisti. Camus yra žinomas kaip romanistas, dramaturgas ir įvairių kitų veikalų rašytojas. Turėjo 47 m. amžiaus.

Rekordinis skridimas

LOS ANGELES. — Sprausminis American Airlines Boeing 707 lėktuvas iš Los Angeles nuskrido į Washingtono — Baltimore Friendship aerodromą 2,300 mylių per 3 val. 39 minutes. Tai sumuštas senasis rekordas 4 val. Tuo lėktuvu skrido 114 keleivių, tarp jų ir viceprez. Nixon. Lėktuvas vidutiniškai padarė 635 mylias per valandą.

Numušė indų lėktuvą

CALCUTA, Indija. — Indijos transporto lėktuvas sudužo netoli Tibeto sienos. Manoma, kad lėktuvas buvo numuštas kinų komunistų. Indijos lėktuvas priklausė civilinei aviacijai. Jo ieškoti pradėta tada, kai jis neatvyko į savo bazę. Liudininkai teigia matę jį krintant liepsnojantį.

Masiškai suiminėjami komunistų agentai

V. VOKIETIJA. — Po to, kai komunistų partija Vakarų Vokietijoje 1956 metais buvo uždaryta, komunistai savo veiklą nukreipė į pogrindį, remiami iš Vokietijos sovietinės zonos centrų. Fed. Vokietijos įstaigos jau kuris laikas sekė ypač nelegalius komunistinės literatūros platintojus. Komunistiniai spausdiniai buvo šmugeliuojami į Vakarų Vokietiją visokiais būdais, tiesiog sunkvežimiais. Pastarosiomis savaitėmis, gruodžio pirmoje pusėje, vokiečių policijos organai masinėje akcijoje suėmė daugiau kaip pusę šimto komunistinių agentų. Sukonfiskuota 5 milijonai egzempliorių įvairių spausdinių, keli sunkvežimiai. Susektos kelios nelegalės komunistinės spaustuvės. Eilei suimtųjų keliamos bylos.

◆ *Amerikoje* siaučia šalčio banga. Minnesota valstybėje pirmadienį buvo 20 l. žemiau nulio. Arkčio oras, nešamas iš Kanados, palietė Naująją Angliją ir net Floridą bei Kaliforniją. Šaltis gali apgadinti vaismedžius.

Baigtas ilgai nerimą kėlęs plieno pramonės ginčas

WASHINGTONAS. — Ilgas ir daug neramumų bei nuostolių sukėlęs ginčas tarp pramonininkų ir plieno pramonės darbininkų baigtas vakar, priėjus principinių susitarimų.

Visas keletą mėnesių užsitęsęs ginčas baigtas pakėlus darbininkams 39 ct. per valandą sekantiems 2½ metams.

Nixonas ir Mitchell

Visas šis tiek daug laiko užsitęsęs susitarimas pasiektas tarpininkaujant viceprez. Nixon ir darbo ministeriui Mitchell. Susitarimas buvo pasiektas po 22 valandų sesijos, kuri pradėta praėjusį sekmadienį.

Detalės susitarimo, bent prieš laikraštį išleidžiant nebuvo paskelbtos, tačiau buvo aišku, kad sutartis lies iki 1962 m. vidurio. Plieno pramonės atstovas Cooper pareiškė, kad susitarimo pasiekta kompromiso keliu. Tai pramonininkams kainuos, ligi įsigalios sutartis, apie 600 mil. dol.

Chicaga džiaugiasi

Žinia apie plieno streiko pabaigą ypač buvo smagiai sutikta Chicagos apylinkėse. Čia, Chicagos — Gary — Calumet rajone — yra apie 71,000 plieno fabrikų darbininkų. Čia pagaminama apie penktadalis visose JAV gaunamo plieno. Apskaičiuojama, kad streiko metu šios srities darbininkai nustojo $250,000,000 vien tik algomis. Cook apskrityje nuo liepos iki lapkričio mėnesio iš valdinių šalpos fondų buvo išmokėta $476,891 streikuojantiems 1,738 sunkesnėn padėtin atsidūrusiems darbininkams.

Eliminavo streiką

Šis susitarimas eliminavo streiką, kuris plieno pramonės darbininkų unijos buvo numatytas sausio 26 d. Streikas, kuris buvo pradėtas anksčiau, buvo sustabdytas Taft-Hartley įstatymo. Streikuojantieji buvo streike 116 dienų, kuriuos įstatymas buvo gražinęs lapkričio 7 d. Sutarties tekstas bus paskelbtas labai greitu metu.

Sudegė šeima

MOMENCE, Ill. — Trys asmenys žuvo praėjusį sekmadienį kai sprogo dujom kūrenama centrinė krosnis. Naujas namas sudegė ligi pamatų. Žuvo Z. Barnes ir jo žmona, taip pat E. Baker. Visi senesnio amžiaus žmonės. Jie gyveno ilgesnį laiką traileryje, kai jų senesnis namas buvo taip pat sudegęs.

Minėjo A. Griciaus 60 metų sukaktį

OKUPUOTA LIETUVA. — Per pirmąją sovietų okupaciją ištremtas į Rusiją rašytojas Augustinas Gricius (Pivoša) gruodžio 13 d. šventė 60 metų sukaktį. Perėjęs sovietinio rašytojo kryžiaus kelius, pasiekęs partijos cenzorių pripažinimą, savo sukakties proga buvo net viešai pagerbtas. Vilniaus akademiniame dramos teatre įvyko jo pagerbimo aktas. Dabar baigęs kurti naują pjesę "nūdiene tematika", pavadintą "Vieną sekmadienį". Be to, pradėjęs rašyti autobriografinę apysaką "Mano tėvviškė". Aukščiausios tarybos prezidiumas apdovanojo jį "respublikos garbės raštu". (E.)

Ginčai dėl sienos

TEHERAN, Iranas. — Sekmadienio laikraščiai pranešė, kad Irako kariai pažeidė Irano sieną. Laikraštis smulkiai aprašo visą incidentą, kaltindamas dabartinį Irako diktatorių Abdel Kerim Kassem. Teheran nusiuntęs įspėjimą į Bagdadą, kad tokių sienų peržengimų nebūtų. Susišaudymų nebūta. Irakas atmeta Iran o kaltinimus ir teigia, kad jokių sienos nei perėjimų nei perskridimų nebuvo.

Auto nelaimėse žuvo 364

CHICAGA. — Naujųjų Metų savaitgalio metu Amerikoje auto nelaimėse žuvo 364 asmenys. Skaičiuojama nuo ketvirtadienio vakaro 6 val. ligi sekmadienio vidurnakčio. Chicagoje užmuštų nepasitaikė, nors buvo susidūrimų virš 1000. Illinois valstybėje žuvo 15 asmenų. Daugiausia žuvo Michigan valstybėje net 32, Floridoj — 24, Indianoj žuvo 17 asmenų.

Naujį tiltai per Nerį

VILNIUS, okupuota Lietuva. — Septynių metų plane esą numatyta pastatyti naujus tiltus Vilniuje per Nėrį, kurie jungsią Žvėryną su Vingio parku, rytinę miesto dalį su šiaurine. Troleibusų linijos bus nutiestos iki žemutinių Panerių, šiaurinės miesto dalies, aero uosto.

Būsiąs restauruojamas ir Gedimino kalnas. Priešais Dailės muziejų būsiąs pastatytas paminklas bolševikų veikėjui Kapsukui Mickevičiui. Priemiesčiai būsią užstatyti naujais gyvenamais kvartalais. (E.)

Metai ir svaigalai

WASHINGTONAS. — Destiliuoto Spirito Instituto prezidentas Robert Coyne paskelbė, kad 1959 m. buvo galima laikyti „šlapiais", nes tais metais Oklahoma valstybėje leista pardavinėti svaiginamieji gėralai. Šiuo metu tik Mississippi yra „sausa" valstybė visoje Amerikoje.

NAUJAUSIOS ŽINIOS

— Britų Darbo partijos vadas Gaitskell atvyko į New Yorką ir antradienį kalbės Durham, N. C., Duke universitete.

— Kuboje buvo numatyta teisti 190 kubiečių, kurie buvo kaltinami norėję nuversti Fidel Castro. Teismas turėjo įvykti vakar, bet atidėtas.

— Alžirijoj prancūzų karo jėgos, kaip skelbia prancūzai, užmušė 82 sukilėlius per pirmąsias 1960 m. dienas. Į nelaisvę paimta 38 alžyriečiai.

— Darbo ministeris Mitchell, kaip skelbiama, ieškosiąs nominavimo į respublikonų partijos viceprezidentinius kandidatus. Mitchell yra katalikas.

— Britų darbo partijos lyderis Bevan yra sunegalavęs. Pirmadienį jis turėjo vidurių operaciją.

— Liberijos prez. V. S. Tubman, 16 metų vadovavęs šiai Afrikos valstybei, vėl pradeda naują valdymo terminą.

Rašo DR. AL. RACKUS

SVEIKATA BRANGUS TURTAS

4342 Archer Ave., Chicago 32

MIGRENA (HEMICRANIA)

Migrena yra tai ypatinga (specifinė) galvos gėla, būdinga tuo, kad yra: a) spazmiška, b) vienpusinė, c) tvinkčiojanti ir d) periodiškai pasikartojanti.

Migrenos priepuoliai ne visiems vienodai pasireiškia, — pas vienus šveliniau, o kitiems smarkiau. Daugelis tų, kurie migrena serga, gali iš anksto pasakyti, kad jau migrenos priepuolis artinasi. Jiems galva pradeda svaigti, prieš akis miglos rodytis, arba tamsūs taškai erzinti, kartais žiežirbos ar žaibai akyse blykčioti. Apskritai, prieš migrenos priepuolį ligonis jaučiasi, kad viskas nėra taip, kaip turėtų būti. Tai tiek apie migrenos prodromus.

Etiologija (priežastys, kaltininkai). Seniau neva mokslininkai tendencingai skleidė nuomonę, kad migrena panašiai kaip nuomario liga (epilepsija) yra paveldėjama iš tėvų. Mat, anais laikais linkusieji keikti Dievą ir neigti Jo įsakymus, neigė ir Jo įsakymą "Gerbk savo tėvą ir motiną" (kad ilgai gyventumei), — jie tai ypatingai turėjo madą ženinti ir kaltinti tėvus. Ir atsirado rateliai pseudomokslinčių, tokių kaip dr. J. Šliupas, ir atsirado rasistų, tokiu kaip Hitleris, kurie ryžosi "tobulinti" žmonių veislę, žudant ar išpjaunant glandus visiems su paveldėtomis ligomis, — išpjauti, žinoma, tik ne sau...

Medicinos mokslui bujojant, jau praėjo toji gadynė kaltinti žmonių "mučintojus" velnius, ar "nevidonus" tėvus kaip migrenos kaltininkus. Dabar didžiuma pažangių medicinos daktarų jau nebetiki, kad migreninė galvos gėla būtų paveldėjama iš tėvų. Daviniai rodo, kad iš migrena sergančių tėvų gimę vaikai daugumoje neturi migrenos, yra gabūs, protiškai nuostabiai šviesūs, kiti net genijalūs, darbštūs ir visuomenei naudingi. Labai re tai pasitaiko, kad šešių metų vai kas turėtų migreną, tad, atrodo, kad paveldėjimo klausimas čia irgi atpuola. Daugiausia migrena prasideda tarp 10 ir 30 metų amžiaus, ir jei kas iki to amžiaus migrenos neturėjo, tai gali būti ramus. Talpjau yra žinoma, kad migreninę gėlą kenčiantieji, kenčia tiktai maždaug iki 55 metų amžiaus; o paskui palengva migrenos atakos vis mažėja ir visiškai išnyksta sulaukus 60 ar 65 metų amžiaus. Jei migrena būtų paveldėtina iš tėvų, kaip to bezbožninkai norėtų, tai žmogus kentėtų nuo migrenos nuo užgimimo dienos iki grabo lentos.

Seniau buvo manoma, kad, kaip paveldėjama neva iš migreninių tėvų, migrenos liga nėra pagydoma. Dabar gydytojai jau pakeitę savo nuomonę, mat, jau yra gan efektingų migrenos gydymui vaistų, ir dažnai pavyksta migreną net pagydyti, jei ligonis su gydytoju kooperuoja.

Apie migrenos kaltininkus daug ko galima būtų paaiškinti, bet tai perplati tema ir beveik neįmanoma. Tačiau bent dalį migrenos priežasčių, dažniau pasitaikančių, čia suminėsiu. Nors vyrai yra didesni laidokai negu moterys, bet moterų daugiau kenčia nuo migrenos negu vyrų. Kodėl taip? Nagi moterys nuo darbo greičiau pavargsta, o šeimininkystės ir motinystės pareigos yra daug sunkesnės ne gu paprastai manoma. Dažnai ir menstruaciniai nenormalumai yra kalti, ir moteriškė iš prigim ties yra švelnesnė ir jautresnė. Miestų gyventojai daugiau kenčia nuo migrenos negu ūkininkai. Migrena labai retai pasitaiko pas tuos, kurie dirba atvirame ore, yra judrūs ir liesi. Dažniau migrena kamuoja sėdinčiuosius, tuktelėjusius, užsidariusius. Judrūs jaunuoliai sportininkai rečiau migrenos kamuojami, negu intensyviai studijuojantieji studiozai.

Migreninė galvos gėla pasidaro daug aršesnė po to, kai ligonis išsigąsta, susirūpina, arba kai viduriai blogai veikia, ar kai regėjimas yra apsilpęs. Šiuos dalykus yra gerai žinoti, kad būtų lengviau išvengti ar bent palengvinti savo migrenines kančias.

Apie migrenos sindromus, komplikacijas ir kaip gelbėtis, kitą sykį.

DAKTARO ATSAKYMAI Į KLAUSIMUS

Klausia M. K. — Esu jau senas, arti 70 metų amžiaus, ir jau beveik aklas, turiu apvilktas akis kataraktu. Man vienas pataria eiti pas akių ligų specialistą ir padaryti operaciją. Bet kiti sako, kad esu persenas tokiai operacijai. Prašau daktaro patarimo, ką turiu daryti.

Atsakymas M. K. — Yra net senesnių negu tamsta, o nuėmus kataraktą, gerai mato. Tegul amžius neatgrasc tamstos nuo reikalingos regėjimui operacijos. Ką jau būti aklam, tai verčiau mirti. Bet tamstai mirti dar peranksti. Su Dievu sutarties nepadarės, nežinai kaip ilgai dar teks pagyventi, gal dar teks ir šimto metų sulaukti. Jei akimis matysi, bus malonesnis gyvenimas. Operacija pašalinant kataraktą yra neskaudi ir nepavojin ga, ir tamsta nebijok, ir po ope racijos džiaugsiesi.

Atsakymas J. Z. — Apie įvairių rūšių seborėją galvos pakaušyje jau buvo rašyta, ir vėl tą patį kartoti nėra prasmės. Tai viena. Tamsta turbūt neatydžiai skaitai Sveikatos skyriuje rašomus straipsnius, jei nepastebėjai sąlygų kokiems klausimams teikiami atsakymai, kad nepadavusiems savo tikro antrašo, kaip to reikalauja įstatymai, negalima atsakyti.

Atsakymas P. P. — Farmakopėjoje, botaniškų vaistų tarpe, avietės užima gan svarbią vietą. Avietės turi savyje tam tikrų vitaminų, mineralų ir kitų slogas gydančių elementų. Avietės su šilta arbata ir medum, palengvina kosulį, pagelbsti širdžiai geriau pumpuoti kraują, pagelbsti inkstams ir prakaito liaukutėms išplauti lauk sloginius tokainus. Avietės ir vandenėlis, tai ne nuodai. Kai nėra po ranka geresnių vaistų, tai avietės ir vanduo, ypač šiltas vanduo yra geri vaistai. Tačiau sergant sunkios formos sloga, ir jei kosulys yra perilgai neatleidus ir įkyrus, tai geriau kreip tis pas gydytoją, kur pagreitins pasveikimą ir apsaugos nuo galimų komplikacijų.

SAUGOK, DIEVE, JUS NUO PARVAŽIAVIMO

Rašo prieš 3 mėn. pasprukęs iš Lietuvos

Žemiau esamos eilutės yra laiškas man gerai pažįstamo asmens. Jame minimos vietos ir asmens taip pat man gerai žinomi. Laiškas rašytas mano pusbroliui į Baltimorę ir persiųstas man.

Pradžioje laiško autorius rašo, kad jis paspruko "beveik pusiau alkanas ir nuogas" ir, kad dabar aprengė ir maistu aprūpino, o toliau dėsto:

"Aš tą visą prakeiktą komunistų gyvenimą žinau. Kai aš važiavau, tai jūs brolis prašė, kad aš jum laišką parašyčiau ir visą gyvenimą aprašyčiau. Jis buvo kalėjime 5 metus. Dabar parėjo namo, tai sveikatos nustojęs ir protas kai kada maišosi. Jį įskundė Z-kai Petras ir Julius ir J. Alena ir M. Juozo žmona. Tai jie brolį pardavė rusam parazitam. O Julių ir Petrą nušovė partizanai — Lietuvos laisvės gynėjai. O kur juos padėjo, tai neranda. Tik mes žinom, kad jie rūdija pušynuose, kaip šunes. Ba jiedu tai daug lietuvių žmonių suėdė, bet sykį užspringo.

O dabar parašysiu, kas yra komunizmas. Tai viską atima — žemę, gyvulius, padarus — į vieną vietą suvaro. Tai vadina ferma. Tik palieka vieną stubą, bet ir tai reikia nuomą mokėti. O paskui eina visi bendrai dirbt. Tai uždirba po 1 rublį 20 kapeikų ir 2 iki 3 svarų grūdų. O per dieną turi dirbt ir savo pavalgyt. Viskas tas, kad duoda po šmotelį žemės — tai pasodini kokius 8 centnerius bulvių ir centnerį miežių, tai turi užmokėt 200 rubliu ir vieną karvę gali laikyt. Tik pasirūpink kuo pašert. O kolhozas tai laiko daug karvių, kiaulių, avių, prikulia daug javų ir viską išveža propagandai į kitus kraštus. Ir kursto žmones, giria komunizmą, kad jie tiek turi, kad neturi kur padėt. O ka žmonės pusnuogiai ir pusiau badą neša, tai jie nesako. Žinoma, ne visi — valdininkams labai gerai, tik ne darbininkams. Jūs brolis kolhozo karves ganė. O ką darys — badu mirt nenori. Ar manote taip yra, kaip kalba? — Ne.

Amerikoj skamba nuo komunistų, kad Lietuvoj labai gerai gyvent. Tai nekurie parvažiavo tų gėrybių paragaut. Tai taip ir į peklą. M. tai gavo avių ganyt. Tai lengvas darbas — džiaugiasi. O Vičiui, kai brolis rašė laišką į Ameriką, tai pašte laišką komunistai paėmė, atplėšė, perskaitė ir numetė, o kitą paraė — būk tai brolis prašo, kad parvažiuotų namo, kad pas mus labai gerai. Tai tas žmogus viską parsidavęs, pinigus in baksą ir parvažiavo į Lietuvą. Tai jį nuvedė maudytis. Liepė nusirengti, grapanas pasidėt, baksus ir drabužius ir eit praus tis. O kai išsiprausė, tai išleido per kitas duris. Tai ten rado vatines kelnes ir jakę, o viskas dingo. Paskiau tą žmogų vedė į ...miestą (vardą išleidžiu J. E.) ir žmonėm rodė. Sakė: 'Ot koks Amerike gyvenimas, kad žmogus nė baltinių neturi — eina vienom vatinėm'.

Tai tą žmogų jo brolis aprengė ir dabar dirba ant geležinkelio ir vargsta viską praradęs. Jūs žinot pas bolševiką tiek tiesos, kiek ant varnos kojos mėsos.

O dabar prašau perduot visiem draugam lietuviam širdingų linkėjimų ir saugok, Dieve, jus nuo parvažiavimo. Prašau papsakot kitiem lietuviam, ką aš rašau. O, jei kas nori ką sužinot apie Lietuvą, tai tegul rašo man, tai a škiekvienam parašysiu visą teisybę. Nors aš nedarbingas, dirbt negaliu, tik taip gyvenu, ale dar vis ant laiško kokį fenigį susigraibstysiu. Ba gyvenu gerai, o pinigų tai mažai turiu. Ale vistiek rašysiu savo tautiečiams ir viską papasakosiu, kaip mūs tėvynė pražuvo. Ba iš Lietuvos, tai teisybę negali parašyt, ba juos areštuotų. O aš pabėgau iš tos peklos, tai aš nebijau — galiu rašyt, ką tik žinau".

Laiško autorius nėra baigęs net ir pradžios mokyklos. Rašo be skyrybos ir be kitų rašybos ženklų (pav.: nosinių ir kt.). Tuos ženklus čia sudėjau, kad lengviau būtų skaitoma. Kalbos nekeičiau.

Jo šio laiško žodžiai pasako daug daugiau, negu paleckinė, sniečkinė, chruščevinė propagan da, nes, anot autoriaus — pas bolševiką tiek tiesos, kiek ant varnos kojos mėsos.

Jurg. Ežer.

Pirkit Apsaugos Bonus!

DR. J. IR K. AGLINSKAI
GYDYTOJAI IR CHIRURGAI
5430 So. Kedzie Ave.
Priima ligonis pagal susitarimą. Dėl valandos skambinti telefonu HEmlock 4-1562 nuo 2 iki 9 v. p.p. kasdien, išskyrus trečiad. ir šeštad.

DR. ANNA BALIUNAS
AKIŲ, AUSŲ, NOSIES IR GERKLĖS LIGOS
Pritaiko akinius
6322 South Western Avenue
Val.: kasdien 10—12 val. ir 7—9 v. vak. Šeštadieniais 10—1 val. Trečiadieniais uždaryta. Kt. laiku susitarus
Ofiso telefonas PR 8-3229
Rez. telef. WAlbrook 5-5076

DR. VL. BLAŽYS
PLAUČIŲ IR VIDAUS LIGOS
4701 South Damen Avenue
Kampas 47-tos ir Damen Ave.
Val. kasdien nuo 6—8 val. vak. Šeštad. 2—4 val. vak.
Trečiad ir kitu laiku pagal sutartį
Ofiso telef. LAfayette 3-6048
Rez. WAlbrook 5-3048

DR. C. K. BOBELIS
Inkstų ir šlapumo takų chirurgija
Tel. PRospect 6-1795
2300 W. 51st St., Chicago, Ill.
Oakley Medical Arts Bldg.
arba
424 Algona Ave., Elgin, Illinois
Tel. OWens 5-0533
Valandos pagal susitarimą.

Tel. ofiso HE 4-5849, rez. HE 4-2324
DR. PETER T. BRAZIS
GYDYTOJAS IR CHIRURGAS
2434 West 71st Street
Val. Pirm., ketvir., penkt. 1-4 ir 7-9 Antr. 1-6, treč. ir šešt. pagal sutartį, sekm. uždaryta.

Tel. ofiso HE 4-5758; Res. HI 5-3225
DR. S. ir M. BUDRYS
GYDYTOJAI IR CHIRURGAI
(Bendra praktika ir Alergija.)
2709 West 51st Street
Valandos: pirm., antr., ketvrt., penkt. 2-4, 6-8 v. v.; šešt. 2-4 v. p. p.

PR 6-1795. Rez. Tremont 9-5890
DR. J. BYLA - BYLAITIS
Nervų-Smegenų Ligos, Chirurg
OAKLEY MEDICAL BLDG
2300 West 51st Street
Valandos pagal susitarimą

DR. Z. DANILEVIČIUS
GYDYTOJAS IR CHIRURGAS
spec. vidaus ligos
6317 South Western Avenue
Tel. ofiso — REpublic 7-4900
namų — Grovehill 6-8161
Valandos: kasdien 2-7 v. p. p., šeštad. 1-5 val. p. p., trečiadieniais uždaryta
Dėl tikslaus priėmimo laiko (appointment) malonėkite susitarti telefonu ar asmeniškai, kad nereikėtų ilgai laukti.

Ofiso tel. BE 3-2353; Rez. GA 4-5869
DR. A. DOMANSKIS
AKIŲ GYDYTOJA IR CHIRURGĖ
Pritaiko akinius
9029 South Western Ave.
Val.: 9-12 d. kasdien, išskyrus treč. 7-9 v. v. pirmad. ir ketvirtad.
PAGAL SUSITARIMĄ

DR. T. DUNDULIS
GYDYTOJAS IR CHIRURGAS
Akušerija ir moterų ligos
4157 Archer Avenue
Ofiso val. nuo 2-4 ir nuo 6-8:30 val. vak. Šeštadieniais nuo 2 iki 4 popiet.
Trečiadieniais pagal sutartį.
Ofiso tel. VIrginia 7-0036
Rezidencijos tel. BEverly 8-8244

Rez. GI 8-0873 Rez. HE 6-1670
Dr. Eisin. Dr. Balukas
DR. W. M. EISIN-EISINAS
DR. K. G. BALUKAS
AKUŠERIJA IR MOTERŲ LIGOS
Valandos pagal susitarimą
6132 S. Kedzie Ave., WA 5-2670
Jei neatsiliepia skambinti MI 2-3001

Ofiso HE 4-1414. Rezid. RE 7-6867
DR. B. GAIŽIUNAS
GYDYTOJAS IR CHIRURGAS
Specialybė akušerija ir moterų ligos
2454 West 71st Street
(71-os ir Campbell Ave. kampas)
Val.: kasdien 1—3 ir 6—8 val. vak. Šeštadieniais 1-4 p. p. Trečiadieniais uždaryta

DR. A. GARUNAS
GYDYTOJAS IR CHIRURGAS
Vidaus ir vaikų ligos
2423 West 63rd Street
Val. kasdien nuo 6-8 val. vakar. Šeštad. nuo 12:30-2:30 val. p. p.
Trečiad. ir kitu laiku tik susitarus
Telef. Ofiso WA 5-2017
Res. PR 8-4255

Ofiso tel. TOwnhall 3-0959
Namų-rezid. tel. HUmboldt 6-8273
DR. JANINA JAKŠEVIČIUS
(JOKŠA)
GYDYTOJA IR CHIRURGĖ
VAIKŲ LIGOS
5002 W. 16th St., Cicero, Illinois
Val.: Kasdien 4-8 p. p., šeštad. 10-2 p.p. Treč. ir kt. laiku tik susitarus

Tel. ofiso PO 7-6000, rez. RE 7-9199
DR. A. JENKINS
GYDYTOJAS IR CHIRURGAS
3844 West 63rd Street
Val. kasdien nuo 1 — 4 p. p. ir 6 iki 8 val. Trečiad. ir šešt. uždaryta.

Telefonas GRovehill 6-1595
DR. ALDONA JUŠKA
AKIŲ LIGŲ SPECIALISTĖ
— PRITAIKO AKINIUS —
2422 W. Marquette Road
Valandos: 9—12 ir 7—9 v. v. pagal susitarimą, išskyrus trečiadienius.

Ofiso tel. GA 5-4800. Rez. GA 2-6630
DR. GRAŽINA-IRENA KAGANIEC
GYDYTOJAS IR CHIRURGAS
VIDAUS LIGOS
10002 South Kedzie Ave
Kasdien 4-7 šeštad. 2-5. Trečiad ir kitu laiku tik susitarus

Tel. — REliance 5-1811
DR. WALTER J. KIRSTUK
GYDYTOJAS IR CHIRURGAS
(Lietuvis gydytojas)
3925 West 59th Street
Val.: Pirmad., antrad., ketvirtad ir penktad. nuo 1—4 p. p., 6:30-8:30 val. vak. Šeštad. 1—4 val., trečiad. uždaryta.

Tel. ofiso ir buto OLympic 2-4150
DR. P. KISIELIUS
GYDYTOJAS IR CHIRURGAS
4938 W. 15th St., Cicero
Kasdien 1—3 val. ir 6—8 val. vak., išskyrus trečiadienius
Šeštadieniais 12 iki 4 popiet

Ofiso telef. LAfayette 3-3210, jei neatsiliepia, šaukite KEdzie 3-2868
DR. EMILY V. KRUKAS
GYDYTOJA IR CHIRURGĖ
4146 S. Archer Ave.
Val.: Kasdien popiet nuo 12—3 val. vak., pirm., antr., ketvirt. 6—9 val.
Trečiadieniais tik susitarus

DR. IRENA KURAS
GYDYTOJA IR CHIRURGĖ
KŪDIKIŲ IR VAIKŲ LIGŲ SPECIALISTĖ
7156 South Western Avenue
MEDICAL BUILDING)
Pirmad., antrad., ketv. ir penktad. nuo 11 val. iki 1 val. p. p. ir nuo 6 v. — 8 val. vakare. Trečiad. nuo 11 val. ryto — 1 v. p. p. Šeštad. 11 val. ryto iki 3 val. p. p.
Office tel. RE 7-1166
Res. tel. WALbrook 5-3765

Tel. ofiso HE 4-1202 rez. PR 6-4732
DR. A. MACIONAS
CHIRURGAS
2454 West 71st Street
(71st ir So. Campbell Ave.)
Val.: pirmad. ir ketvirtad. 1-4 p. p., antrad. ir penktad 5-8 v. v.

Ofiso HE 4-1818, Rezid. PR 6-9801
DR. J. MEŠKAUSKAS
GYDYTOJAS IR CHIRURGAS
Specialybė — vidaus ligos
2454 West 71st Street
(71-os ir Campbell Ave. kampas)
Val.: kasdien 9-11 ryto ir 4-8 v. v.
Šeštadieniais 9-11 ryto ir 2-4 p. p.
Trečiadieniais uždaryta.

DR. JULIJA MONSTAVIČIUS
GYDYTOJA IR CHIRURGĖ
Office: 10746 South Michigan Ave.
Buto 1653 W. 103 St., Beverly Hills
Val.: kasdien nuo 6 v. v. iki 9 v. v., išskyrus trečiad. Šeštadieniais nuo 1 iki 4 val popiet.
Tel. ofiso — PUllman 5-6766
Buto — BEverly 8-3946

DANTISTAS
DR. J. A. PAUKŠTYS
4063 South Archer Avenue
Valandos: nuo 10 iki 12; 2—6; 7—9
Šeštad. 10—12. Trečiad. uždaryta
Lafayette 3-4949
Namų — BEverly 3-7786

Ofiso telefonas — Bishop 7-2525
DR. AL. RAČKUS
GYDYTOJAS IR CHIRURGAS
4342 Archer Avenue
(Kampas Kedzie ir Archer)
VAL. kasdien nuo 2 iki 9 val. vak.
Trečiad ir sekmad. tik susitarus

DR. ZIGMAS RUDAITIS
Spec. ORTHOPEDINĖS LIGOS
2745 West 69th Street
Priešais Šv. Kryžiaus ligoninę
Telef. REpublic 7-2290
VAL.: Pirmad., antr., ketv., penktad. nuo 9 iki 11 ryte ir nuo 6-8 val. v. Šeštad. nuo 2-4 Trečiadieniais ir kitu laiku susitarus telefonu

DR. ANT. RUDOKAS, Opt.
Tikrina akis ir pritaiko akinius
keičia stiklus ir rėmus
4455 S. California Ave. YA 7-7381
Val.: 10 ryto iki 8 vak. (trečiad. uždaryta. Šeštad. 10 v. r. iki 2 p. p.

DR. J. J. SIMONAITIS
GYDYTOJAS IR CHIRURGAS
Naujas adresas: 4255 W. 63rd St.
Ofiso tel. REliance 5-4410
Rez. tel. GRovehill 6-0617
Valandos: 1-3 p. m. ir 6-8 p. m
Penkt. tik 1—3 p. m.
Trečiad. ir šeštad. pagal sutartį

Ofiso telef. CLiffside 4-2896
Rezid. telef. WAlbrook 5-3099
DR. P. STRIMAITIS
GYDYTOJAS IR CHIRURGAS
1724 West 47th Street
(kamp. 17th ir S. Hermitage)
Val.: nuo 2 iki 4 val. ir 6 iki 9 v. v. Šeštad. nuo 2 iki 6 val., išskyr. sek.

Tel. ofiso TO 3-0959
Res. tel. GA 3-6046
DR. FL. TALLAT-KELPŠA
GYDYTOJAS IR CHIRURGAS
Spec. chirurginės ligos
5002 West 16th Street, Cicero, Ill.
Val.: kasdien 5-8 p. m., šeštadien. 1-4 p. p. Kitu laiku ir trečiad. susitarus

DR. VYT. TAURAS
(Bendra praktika ir moterų ligos)
GYDYTOJAS IR CHIRURGAS
Ofisas ir rez. 2652 W. 59th St.
Tel. PRospect 8-1222 ar TR. 3-5577
Ofiso val.: Pirm. 8-10 v. v., 9ntrad. Treč. ir Penkt. 6-9 val. vak., Šeštad. 2-4 val. popiet. Iri sulig susitarimu.

Tel. ofiso HE 4-2123, rez. GL 8-6195
DR. V. P. TUMASONIS
CHIRURGAS
2454 West 71st Street
(71st ir So. Campbell Ave.)
Val.: pirm, antr., ketv. ir penkt. nuo 2 iki 4 ir nuo 6 iki 8. Treč. ir šešt. uždaryta.

Telefonas — GRovehill 6-2823
DR. A. VALIS-LABOKAS
GYDYTOJAS IR CHIRURGAS
Specialybė: AKUŠERIJA ir MOTERŲ LIGOS
2524 West 69th Street
Valandos: nuo 1-4 ir 6-8 val. vak. Šeštadieniais nuo 1-4 val. popiet

Tel. ofiso VIctory 2-1581
Rez. PRospect 6-4250
DR. V. VILEIŠIS
GYDYTOJAS IR CHIRURGAS
802 West 31st Street
Kampas Halsted ir 31-mos gatvių
Priėmimo valandos kasdien: 1-4 p.p ir nuo 6-8 v. v. Šešt. 1-4 v. popiet.
Uždaryta trečiadieniais

Tel. ofiso PR 6-6446, rez. HE 4-3150
DR. F. C. WINSKUNAS
GYDYTOJAS IR CHIRURGAS
2420 W. Marquette Road
Val. nuo 2 iki 4 p. p. ir 7 iki 8 v. v.
Trečiad. ir šeštad. pagal sutartį.

DR. P. Z. ZALATORIS
GYDYTOJAS IR CHIRURGAS
1821 So. Halsted Street
Tel. ofiso CA 6-0257, rez. PR 6-6659
Rezid. 6600 So. Artesian Ave.
Val. 11 v. ryto iki 3 v. p. p., 6-7 vak.

Tel. Off. FR 2-4841, 9 A.M.-5. P.M.
Tel. Res. AV 3-2627, 5:30 P.M. iki 9
DR. JUSTINA ŽIRGULIS
Įvairios nervų bei proto ligos — vaikų ir suaugusių
PITTSFIELD BUILDING, Kamb. 621
55 E. Washington St., Chicago 2, Ill.
Priėmimas tik pagal susitarimą

P. ŠILEIKIS, O. P.
Orthopedas. Protezistas
Aparatai-Protezai. Med. bandažai. Spec. pagalba kojoms (Arch Supports) ir t.t.
Val. 9-4 ir 6-8. Šeštadieniais 9-1
ORTHOPEDIJOS TECHNIKOS LAB.
2850 W. 63rd St., Chicago 29, Ill.
Tel. PRospect 6-5084

Skelbkitės "Drauge"

1909 1959
STANDARD FEDERAL
Chicagos stipriausioji įstaiga
Laiminga ateitis priklauso tiems, kurie taupo SAUGIAI dėl Jos. Jau virš 50 metų sekmingai tarnaujame lietuviams
● Kodėl neskolinti iš Standard Federal, kurioje daug sutaupysite?
4%
DABAR MOKAME VISIEMS TAUPYTOJAMS
JUSTIN MACKIEWICH, President
JUSTIN MACKIEWICH JR., Manager
TURTAS $70,000,000.00
ATSARGOS FONDAS $6,000,000.00
STANDARD FEDERAL SAVINGS AND LOAN ASSOCIATION OF CHICAGO
4192 ARCHER AVE., CHICAGO 32
PHONE: VIrginia 7-1141
VALANDOS: Kasdien, įskaitant šešt. nuo 9 val. ryto iki 4 val. p.p. Ketvirtad. nuo 9 val. ryto iki 8 val. vak. Treč. visai neatidaroma.

PRISTATOM Visokių Rūšių STATYBAI IR NAMŲ PATAISYMUI MEDŽIAGĄ
CARR MOODY LUMBER CO.
STASYS LITWINAS, Prez.
3039 So. Halsted St.
Tel. VIctory 2-1272
Apkainavimą ir Prekių Pristatymą Teikiame Nemokamai
— ★ —
Raštinė atidara kasdien nuo 8 val. ryto iki 6 val. vakaro ir šeštadieniais iki 3 val. p. p.

KAZYS ČESNAUSKAS
12116 So. 93rd Ave.
PALOS PARK, ILL.
Telef. GIbson 8-4938
● Generalinis kontraktorius naujų namų statybai, įvairiems remontams ir namų pertvarkymams ● Turime didelį patyrimą namų statyboje ● Patys atliekame cemento ir medžio darbus. ● Apskaičiavimai nemokamai

SLA APDRAUDŽIA VAIKUS UŽ 25c Į MĖNESĮ
75 metų veiklos proga SLA vadovybė, susitarusi su atsakomingais JAV pareigūnais, paruošė vaikų apdraudą. Už labai mažą 25 centų sumą į mėnesį, duoda $1,000.00 apdraudą. Kiekvieną vaiką galima apdrausti iki $10,000.00.
APDRAUDA — GERIAUSIA ŠVENČIŲ DOVANA!
Taip pat apdraudžia suaugusius ligoje. Už $5.00 mėnesinį mokestį, namie sergantiems ligoniams moka po $65.00 į savaitę, o ligoninėje gulintiems moka po $75.00 į savaitę.
Visais SLA apdraudų reikalais prašome kreiptis į SLA centrinį atstovą Chicagoje
ADOMĄ VAITKEVIČIŲ
2534 West 69th Street, Chicago 29, Ill. REpublic 7-5803

BRIGHTON SAVINGS IŠMOKA 4% DIVIDENDĄ ant visų taupymo sąskaitų du kartu į metus —
4% sausio 1-mą ir liepos 1-mą.
Pradėk taupyti prieš 10-tą dieną.
DIVIDENDAS skaitosi nuo 1-mos d.
Kiekvieno taupytojo indėliai yra apdrausti iki $10,000.00
PASKOLOS and namų nuo vienų metų iki dvidešimt metų lengvais mėnesiniais atmokėjimais
BRIGHTON SAVINGS AND LOAN ASS'N
4071 Archer Ave., Chicago

DRAUGAS
THE LITHUANIAN DAILY FRIEND
4545 West 63rd St., Chicago 29, Illinois Tel. LUdlow 5-9500

Entered as Second-Class Matter March 31, 1916, at Chicago, Illinois Under the Act of March 3, 1879

Member of the Catholic Press Ass'n
Published daily except Sundays and days after Christmas and Easter by the Lithuanian Catholic Press Soc'y.

SUBSCRIPTION RATES
$10.00 per year outside of Chicago
$12.00 per year in Chicago & Cicero
$10.00 per year in Canada
Foreign $12.00 per year

PRENUMERATA:	Metams	½ metų	3 mėn.	1 mėn.
Chicagoj ir Ciceroj	$12.00	$6.50	$3.50	$1.50
Kitur JAV ir Kanadoj	$10.00	$5.50	$3.00	$1.25
Užsienyje	$12.00	$6.50	$3.50	$1.50

Redakcija straipsnius talso savo nuožiūra. Nesunaudotų straipsnių nesaugo, juos grąžina tik iš anksto susitarus. Redakcija už skelbinių turinį neatsako. Skelbimų kainos prisiunčiamos gavus prašymą.

Jauniausias kandidatas į prezidentus —

JOHN KENNEDY

Demokratų partija turi bent pustuzinį kandidatų į prezidentus. Savo nacionalinėj konvencijoj turės iš ko pasirinkti. Oficialiai savo kandidatūras jau paskelbė du senatoriai — H. Humphrey ir John Kennedy. A. Stevensonas, sen. Johnsonas, sen. Symingtonas dar netarė galutino žodžio dėl savo kandidatūrų, nors visi žino, kad jie tokiais yra. Yra jų ir daugiau.

Iš visų kiek anksčiau pasireiškusių kandidatų, senatorius Kennedy yra pats jauniausias. Jis turi tik 42 m. amžiaus. Tačiau politikos gyvenime jis jau yra įgijęs daug patyrimo. Jis buvo Atstovų rūmų nariu (kongresmanu), jau antra kadencija kai darbuojasi JAV Senatė ir jame reiškiasi labai aktyviai ir gerai. Būdamas visos eilės svarbių Senato komisijų nariu, tuo pačiu galimybių giliau pažinti valstybinius reikalus ir jiems dirbti.

Jis yra pelnęs nemažai patyrimo ir iš savo tėvo, kuris taip pat yra politikas. Jis savo laiku buvo Jungtinių Valstybių ambasadorius Didžiojoj Britanijoj. Senatoriaus tėvas yra multimilijonierius, todėl jis paveldėjo iš savo tėvo ne tik politinius sugebėjimus, bet ir didelius turtus. Tad, jei jis kandidatuoja į prezidentus, tai daro ne dėl to, kad tapęs prezidentu jis galėtų pasidaryti turtingesniu, bet dėl to, kad jis mėgsta politiką, kad jis tokiam politikos gyvenimui yra pasiruošęs. Kai daugelis turtingų tėvų vaikai dažnai nueina niekais, nesidomėdami nei mokslu, nei betkokio rimtesnio gyvenimo sritim, multimilijonieriaus Kennedy vaikai baigė aukštuosius mokslus ir stipriai įsijungė į Amerikos politinį, kultūrinį ir socialinį gyvenimą.

Sen. Kennedy yra jaunas, turtingas kandidatas. Jis yra ir praktikuojantis katalikas. Al. Smith 1928 m. kandidatavęs į prezidentus demokratų partijos sąrašu, buvo pirmutinis katalikas, kuris buvo savo partijos nominuotas šiam postui. Rinkimuose jis pralaimėjo, nes prieš jį išėjo kovoti masonai, protestantai, pietiečiai ir visokie kuklaksklaniečiai. Kennedy yra antrasis katalikas, bandąs laimėti partijos nominaciją.

Nei amžius, nei turtai, nei religija negali sukliudyti sen. Kennedy prasimušti į pačias aukščiausias politikos gyvenimo viršūnes pasiekti Baltuosius rūmus. Jei jisai turi pakankamai patyrimo, jei jis yra pilnai kvalifikuotas būti išrinktas prezidentu, jis turi teisę tai siekti. Tie, kurie kalba ir rašo apie tai, ar katalikas gali būti JAV prezidentu, daro esminę klaidą. JAV konstitucijoje nėra pasakyta, kokios religijos turi būti prezidentas. Kas pasisako ir net kovoja prieš kandidatą, kaip kataliką, tas nusideda demokratinės santvarkos dėsniams. Galima kalbėti apie kandidato politinį ar ekonominį nusistatymą, bet smerkti kandidatą tik dėl to, kad jis yra katalikas, yra nedemokratiška ir neteisinga. Labai gaila, kad ir šiandien gana daug yra tokių netolerantų katalikybės atžvilgiu, kaip buvo ir 1928 m. Nors dabar kova prieš katalikus kandidatus nebėra taip aštri, kaip buvo seniau.

Šias pastabas mes čia padarėme ne dėl to, kad mes jau būtume nusistatę remti vieną ar kitą kandidatą, vieną ar antrą politinę partiją, bet tik dėl to, kad kandidatas Kennedy dažnai yra užpuolamas ne dėl savo politinių, ekonominių ar socialinių įsitikinimų, bet tik dėl to, kad jis yra praktikuojantis katalikas. Juo greičiau šitoji netolerancija išnyks iš JAV vidaus politikos, juo greičiau pradėsime gyventi dar pilnesniu demokratiniu gyvenimu.

Sen. Kennedy paskelbęs oficialiai, kad sieks demokratų partijos nominacijos kandidatūros į prezidentus, šypsosi drauge su žmona. (UPI)

BAŽNYČIOS VEIKLA TAIKAI

Iš popiežiaus Jono XXIII kalėdinės kalbos

Paskutiniai įvykiai pagimdė taip vadinamą atoslūgio nuotaiką ir po ilgų netikros taikos ir netikros padėties dienų, kurios nekartą atrodė baigsis nelaimingai, daugelyje žmonių sužadino naują viltį. Tas tik parodo, kaip giliai visuose yra įsišaknijęs taikos troškimas.

Kad tas visų troškimus kaip galima greičiau išsipildytų, Bažnyčia su pasitikėjimu meldžiasi į Tą, Kuris lemia tautų ateitį ir Kuris gali pakreipti į gerą valdančiųjų širdis.

Nebūdama iš šio pasaulio, bet gyvendama ir darbuodamosi pasauly, Bažnyčia jau nuo paties krikščionybės užtekėjimo, kaip rašo šventasis Paulius Timotiejui, ragino "melstis, prašyti, užtarti, dėkoti už visus žmones, už karalius ir visus, kurie yra vyresnieji, kad mes ramiai ir tai kiai galėtume gyventi visame maldingume ir padorume" (1 Timot. 2, 1 – 2). Taip ir šiandien Bažnyčia meldžiasi, kad tarptautinėje plotmėje įvykstą suvažiavimai praeitų rimtai, kad visi nesutarimai būtų taikiai išspręsti, kad tautos tarpusavy suartėtų ir viena kitai padėtų.

Po maldos Bažnyčia eina talkon su savo motiniškomis įstaigomis, pateikia nepalyginamus savojo mokslo turtus ir ragina savo sūnus aktyviai dirbti taikos labui, prisimindama garsųjį šventojo Augustino posakį: Didesnė garbė yra užmušti karą su liežuviu, kaip žmogų su ginklu, — ir tikros pagarbos vertas yra tas, kuris pasiekia taikos taikingomis priemonėmis (S. Aug. Epist. CCXXIX, 2; P.L.1019).

Dirbti dėl taikos yra Bažnyčios tikrasis užsiavinys ir pareiga. Bažnyčia žino, kad ji viską padarė, ką tik galėjo, kad sutaikintų tautas ir žmones. Bažnyčia laimina kiekvieną rimtą pastangą, siekiančią apsaugoti žmones nuo naujų nelaimių, naujų skerdynių, naujų neįkainojamų nuostolių.

Visdėlto reikia pasakyti, kad ligi šiol nebuvo pašalintos priežastys, kurios ardė ir tebeardo tarptautinius santykius. Dėl to reikia panaikinti pačius blogio šaltinius, — antraip taika bus nuolat pavojuje.

Tarptautinių blogybių priežas tis aiškiai nusakė šviesaus atminimo mūsų pirmtakas Pijus XII ypač savo kalėdinėse kalbose 1942 ir 1943 metais. Jas verta iš naujo paminėti. Jos yra tokios: pavienio žmogaus teisių pažeidimas, žmogaus asmens paniekinimas, savavališkas šeimos pavergimas bei darbo išnaudojimas, — toliau, iš viso teisės kaip tokios, bei sveikos valstybės sąvokos iškraipimas, priešingai krikščioniškajai sampratai, — laisvės, nepriklausomybės ir saugumo atėmimas kitoms tautoms bet kokiu būdu, — planingas kultūrinių bei kalbinių ypatybių naikinimas tautinėse mažumose, — egoistiškas ūkinių šaltinių bei bendrojo var tojimo reikmenų pasisavinimas kitų tautų nenaudai, — ir ypatingai religijos ir Bažnyčios persekiojimas.

Reikia pažymėti, kad Bažnyčia, siekdama taikos, negali atsisakyti savo pozicijų bei darytinuolaidas toms pasaulėžiūroms ir režimams, kurie aiškiai ir neabejotinai prieštarauja katalikiškajam mokslui. Bažnyčia nėra abejinga dejavimui, kuris pasiekia mūsų ausis iš tų nelaimingų kraštų, kur žmogaus teisės yra paniekintos ir kur melas yra virtęs kasdienybe.

Nega'ima pamiršti nė tą skaudų kryžiaus kelią, kuriuo eina persekiojamoji Bažnyčia, ten kur tikintieji, pirmųjų krikščionių kentėtojų pavyzdžiu, turi pernešti be galo daug nuoskaudų ir kančių už Kristų. Šitie faktai neleidžia pasiduoti perdėtam optimizmui. Jie verčia mus dar karščiau melstis, kad būtų visiems atstatyta tikra žmogiškoji ir krikščioniškoji laisvė.

O kad sugrįžtų visi gedos valios žmonės prie Kristaus, — kad pažintų Jo dieviškąjį mokslą ir išgirstų Jo Vietininko čia žemėje balsą, ir balsą teisėtų ganytojų — vyskupų! Tada jie atras tiesą, kuri išlaisvina nuo klaidų, nuo melo, nuo apgaulystės. Tada jie prisidės prie greitesnio Betliejaus taikos įsigalėjimo, kaip yra skelbę angelai geros valios žmonėms.

Paraginimai ir tėviški linkėjimai

To trokšdami, už tai melsdamiesi, štai mes visi esame prisiartinę kartu su Marija ir Juozapu, kartu su paprastais piemenėliais iš Betliejaus apylinkių ir su trimis Karaliais iš Rytų šalies prie gimusio Išganytojo Kūtelės.

O Viešpatie Jėzau! Koks gražus šeimyniškas vaizdas, kai mes maldingai susirinkę apie Tavo paprastą prakartėlę jautriai pakančiomis širdimis, kartu visi pasiryžtame dirbti visuotinos taikos labui pasauly, Tavo, dieviškojo Taikos Kunigaikščio vadovybėje.

Betliejus laukia visų. Visų pirma katalikų. Bažnyčia, kad jos tikintieji, ypač šiandien stengtųsi pasisavinti jos mokslą apie taiką, kviečiantį visus be atodairos ir besąlyginiai nusilenkti Dievo valiai, nevengiant nė aukos.

Įsisąmonijus šį Bažnyčios mokslą reikia pradėti veikti. Jokiu būdu katalikams nėra leista pasilikti tik paprastais stebėtojais: jie turi žinoti, kad jie yra gavę savo uždavinį iš aukščiau.

Šitas kelias be abejo yra ilgas ir sunkus. Bet Kristaus Gimimo tiesa mus užtikrina, kad jokia geros valios pastanga nenueina veltui, jei tik žmonės geros valios vedini, kaitais patys gal viso ko ir nežinoami, dirba, kad Dievo karalystė ateitų į šį pasaulį ir, kad žmogiškasis gyvenimas čia žemėje būtų vis labiau panašus į aną civitas Dei — dangiškąjį miestą, kurį iškėlė šventasis Augustinas ir kuris jo žodžiais spinduliuoja išsigelbėjimą nešančia tiesa, gyvybę suteikiančia meile ir saugumą užtikrinančia amžinybe (Confr. Epist. CXXXVIII, 3; PL 33, 533).

AMERIKA NĖRA SAVANAUDŽIŲ KRAŠTAS

EDV. ŠULAITIS

Daugelis sako, kad Amerika yra materialistų šalis, kurioje visi vejasi dolerį ir rūpinasi tik savo reikalais. Ypatingai kitose valstybėse yra kalbama, jog amerikiečių gyvenimo tikslu yra tapusios materialinės gėrybės — gražūs, puikūs automobiliai, televizijos aparatai bei kiti naujausieji technikos išradimai. Net ir Amerikoje gyvenantieji kritikai dažnai teigia, kad materializmas yra susilpninęs amerikiečius dvasiniai ir fiziniai.

Tačiau iš tikrųjų vaizdas nėra toks blogas. Apie tai mums kalba Associated Press žinių agentūros raštinių surinktieji duomenys, rodantieji, jog nesavanaudiškumas dar užima svarbią vietą šio krašto gyventojų charakteristikoj Šiais duomenimis, paskelbtais Chicago Sun-Times dienraštyje, pasinaudojame rašant visą apžvalgėlę.

Čia pažvelkime į eilę pavyzdžių, kurie rodo, jog Amerika nėra vien tik savanaudžių ir materialistų kraštas. Tik pažiūrėkime į 47 metų amžiaus kirpėja Joseph G. Anthony iš Richmond, Va. Šešias dienas savaitėje darbuojasi savo kuklioje kirpykloje, tuom užsitikrindamas sau pragyvenimą. Septintą dieną — sekmadienį jis susideda savo įrankius į odinę dėžę ir eina į vietos ligoninę, kur nemokamai patarnauja ligoniams. Ir tai jis vykdo jau 30 metų, labai retai praleisdamas kurį sekmadienį nenuėjęs į ligoninę ar namuose besigydančiųjų patalpas.

Pasaulis daug girdi apie Amerikos jaunuolių nusikaltimus, tačiau gal tik maža dalis žmonių žino apie Pueblo County Musaular Dystrophy Service klubą, veikiantį Pueblo mieste, Colorado valstybėje. Tokį klubą įsteigti mintis atėjo 16 m. amžiaus jaunuoliui Steve Pittwood, kada jis pamatė kelis jaunuolius stumiamose kėdėse viename karnavapradėjo užeidinėti pas nelaimingiems jaunuoliams padėti ir tokui būdu gimė pradžioje tik 17 narių turėjęs klubas. Šis klubas susirado vaikščioti nepajėgiančių vaikų adresus, jo nariai pdadėjo užeidinėti pas nelaimin guosius, pakalbėti, pažaisti ir pagroti plokštelių. Dabar klubas jau turi nemaža skyrių įvairiose miesto dalyse.

Kad Amerikoje yra daug nesavanaudžių žmonių rodo ir šalpos bei pagalbos organizacijų gausumas, ko tokiu plačiu mastu negalima užtikti kitoje valstybėje Čia veikia: Kiwanis, Lions, Red Cross, YMCA, Heart Fund, Cancer Society, įvairios bažnytinės grupės, privačois ir veteranų organizacijos, kurių priskaitoma tūkstančiais. Taip pat ir neorganizuotų geradarių čia niekas nėra suskaitęs.

Buvęs laivyno futbolo treneris Eddie Erdelatz moko šlubus vaikus plaukyti San Carlos miesto, Californijoje: Des Moines dantistas dr. Bernard Herman kiekvieno ketvirtadienio rytą atidaro savo kabinetą keliomis valandomis anksčiau ir gydo jaunuolius iš YMCA vaikų namų; Charles Spector, pensininkas iš Wethersfield, Conn., lanko ligoninių ligonius su rekorduotoju ir vėliau ligonių kalbas įrašo į plokšteles ir pasiunčia jų namiškiams; gazolino stoties vedėjas Frank Rowland suteikia nemokamą ambulanso patarnavimą Kenmore, N. Y. su savo mašina, kuri buvo pasmerkta laužui ir buvo jo lėšomis pataisyta.

Panašių pavyzdžių yra ir daugiau. Štai ponia Freeman Mire nuo 1952 metų 5 kartus savaitėje lankosi Little Rock veteranų ligoninėje ir ten rašo laiškus pacientams, jiems paskaito, nuperka įvairių reikmenų. Ji šiam neapmokamam darbui jau yra paskyrusi virš 8,000 valandų. Tokių kaip minima ponia Amerikoje yra tūkstančiai ir jas dažnai galima užtikti ligoninėse.

Pažymėtina yra 93 m. amžiaus Anne C. Murray, kuri jau negalėdama vaikščioti ir rinkti aukas United Fund vajui, rašo asmeniškus laiškus žmonėms, kurie dabar prisiunčia aukas vokuose. Kita senyvo amžiaus moteris Willey Estep po tris dienas savaitėje moko atsilikusius vaikus kalbėti, nors ir pati būdama invalide Jos viena koja yra 2½ colio trumpesnė už kitą ir, norėdama nusiauti batus, turi prašyti kitų pagalbos.

Associated Press savo tyrinėjimą vykdė vienos savaitės laikotarpyje nuo spalio mėn. 25 iki 31 d., kada buvo surinkta tūkstančiai pavyzdžių apie kuriuos labai retai rašo laikraščiai ir kurie niekada neatsispindi jų didžiosiose antraštėse. Tačiau, kaip patirta, nematerialistiškos ir nesavanaudiškos dvasios atstovų Amerikoje galima užtikti kiekvieną savaitę per apskritus metus.

Spaudoj ir gyvenime

Džiaugiasi darbininkų išnaudojimu

Vilnis dažnai išspausdina laiškų iš pavergtos Lietuvos, kuriuose nėra nei antikomunistinės, nei antiamerikietiškos propagandos, bet skaičiai. Ir tie skaičiai daug daugiau pasako negu tušti žodžiai. Štai Vilnis gruodžio 30 d. laidoj išspausdino laišką iš Lietuvos, kuriame aiškiai pasakoma, kas yra tie darbiečiai ir kiek už juos gaunama. Štai kaip viena mergaitė rašo Miami gyventojui lietuviui J. D. Sliekui:

"Kaip sakot, kad jums neaišku kaip ten dirba kolūkyje, tai čia paaiškinsiu. Mūs kolūkis "Raudonoji Žvaigždė" susideda iš 4-rių kaimų: Šilalio, Pažugienių, Lepšių ir Steliškių. Jie išsirenka kolūkio vedėją, o kolūkis pas kirstytas į 8-nias brigadas, į kiekvieną brigadą įeina maždaug po 20 šeimų. Kiekvieną rytą arba iš vakaro brigadininkas praneša ir nurodo, kur ir ką reikės dirbti ir kiekvienas eina prie savo darbo. Vasarą dirba laukuos — ravi, riša, grėbia. Nuravėt cukrinių runkelių 7 arai 1 — darbadienis, 1 ha sugrėbti šieno 1-nas darbadienis ir t.t. Nuo darbadienių gauna atlyginimą.

Mūs kolūkis yra milionierius, gavo už darbadienį po 2 kilogramu grūdų ir 7 rublius pinigais. Moteris išdirba lauke po 250 darbadienių, vyrai po 300 ir daugiau per metus.

Kiekviena šeima laiko po karvę, kiaulę, avį; vištų ir žąsų kiek nori. Žemės po 60 arų sklypą. Labai gera dirbti kolektyve."

Baudžiauninko uždarbis

Nors mergaitė pasidžiaugė esanti kolchoze laiminga, tačiau gal galėtų Vilnies ponai apskaičiuoti, kiek kolchozininkas uždirba. Jeigu moteris privalo nuravėti 7 arus runkelių, o už tai gauna tik vieną darbadienį, tai kiek darbadienių gauna, jeigu lietus lija arba nepalankus oras ravėjimui? Tada, nors ir išdirbai pilną dieną, bet darbadienio nėra, nes kruvinojoj režimo santvarkoj žmogus yra išnaudojamas ir moka ne už darbo dieną, bet kiek koks komunistėlis užrašo. Tačiau laikykime, kad kolchozininkei sekėsi dirbti ir ji uždirbo 250 darbadienių, taigi už darbadienį gavo po 2 kil. grūdų ir 7 rublius pinigais. Žodžiu, ji per metus uždirbo 1,750 rublių. Batai kainuoja šimtais, suknelė kainuoja šimtais, kojinės dešimtimis, nekalbant apie apsiaustus ir kitus reikmenis. Žodžiu, tas milionierius kolchozas nepajėgia net padoriai aprengti kolchozininko, tai ką kalbėti apie tuos kolchozus, kurie nėra milionieriai. Už 250 darbadienių gavo 500 kg. grūdų, vyras už 300 darbadienių 600 kg. grūdų. Taigi, beveik po pusantro kg. dienai. Iš to reikia pavalgyti ir karvę, kiaulę, avį ir vištas išlaikyti. Vyro išeiginė eilutė kainuoja virš tūkstančio rublių. Žodžiu, buvęs ūkininkas, vergaudamas komunistiniuos dvaruos uždirba per metus kelnes, švarką ir batus. Taip blogai nebuvo net ir caro dvaruos, nes baudžiauninkas buvo bent laisvesnis. Tuo tarpu Vilnis, vietoj paskaičiuoti, kiek kolchozininkas uždirba, savo tos pačios dienos vedamajame rašo, kad netiesa, jog sovietai nepraleidžia laiškų, kurie terlioja Sovietų Sąjungą arba jos pavergtą Lietuvą. Kolchozininkė giria, kad jai gera gyventi, tačiau skaičiai rodo, kad nėra labai gera. Jeigu ji būtų parašiusi, kad negera, tada jau kaip senoviniuos baudžiavos dvaruos būtų nubausta dvaro tijūno. Tačiau Vilnies ponai laiko rojumi jei kolchozininkas uždirba per metus kelnes, nes niekas taip neišnaudoja darbininko, kaip komunistas. O Vilnis, kuri šmeižia Ameriką ir giria pavergėjus burliokus, šoka pagal Maskvos muziką.

Myk. Meliūnas

VYT. ALANTAS

Tarp dviejų gyvenimų

ROMANAS

(Tęsinys)

— Tokiais atvejais niekas iš ten nebegrįžta.

— O kas bus su manimi?

— Tu turėsi slapstytis.

— Bet ar tu nesakei man, kad niekur negalima pasislėpti nuo MVD akies?

— Tai priklausys nuo tavęs, — Šuvalovas trūktelėjo pečiais.

— Bet ką mes padarėme?

— Mes užkrėsti.

— O kas laukia Vasio, jei mes abu žūsime?

— Nežinau, gal jį galės pasiimti mano tėvas.

— Tas girtuoklis ir žulikas?

— Gal valdžia jį paims į prieglaudą? Didelio pasirinkimo mes neturime.

— Į tą nusikaltėlių įstaigą! Jie jį numarins arba išauklės piktadarių. Aš nenoriu, kad mano sūnus būtų žmogžudys.

— Nežinau, — vėl trūktelėjo pečiais Šuvalovas.

— Bet tau davė 24 valandas susitvarkyti, ko tu lauki?

Šuvalovas pažiūrėjo į ją klausiamai.

— Ko tu lauki? — pakartojo ji savo klausimą griežtai. — Aš nenoriu, kad mano sūnų užkankintų tas išsigimėlis, kurį tu vadini savo tėvu, ir aš neleisiu, kad jie jį išauklėtų prieglaudoje niekšu. Pagaliau, nei pas tavo tėvą nei prieglaudoje jis neišsilaikys: jis silpnos sveikatos, jis mirs, ir tai tu žinai. Jis gali išlikti gyvas tik tėvo rankose.

— Bet, Viera... — atsistojo jis.

— Nesiartink prie manęs! — sušuko ji. — Ar tu nesakei mane užsikrėtus kontrrevoliucinėmis bacilomis? Tu teisybę pasakei: aš užsikrėčiau, tik ne ta liga, apie kurią tu kalbi. Prieš mano akis staiga išsisklaidė raudonasis rūkas, ir aš pamačiau, kokiame pragare aš visą amžių gyvenau. Pirmą kartą pamačiau ir tave, didvyrį kruvinomis rankomis. Ta geroji daktarė išgelbėjo tavo sūnų, o kuo jai atsimokėjai? Tu pasiskubinai ją vėl nugabenti į kalėjimą. Toks tavo atsilyginimas. Tu jautiesi pažemintas, kad žmogus iš tavo vadinamo išsikvėpusio kapitalistinio pasaulio padarė tau gera ir sujaukė visus tavo sapaliojimus apie kapitalizmo supuvimą. Ne ta geradarė supuvus, bet tu supuvęs.

— Nutilk! — suriko Šuvalovas, žengdamas žingsnį pirmyn.

— Kodėl aš turėčiau nutilti? Ir prieš ką aš turėčiau nutilti? Prieš tave, dvokiantį dvasinį lavoną? Kas tu? Niekšas, kraugerys, nekaltų žmonių kankintojas ir bailys! Tu galėjai mane suimti arba nušauti, bet tu pasirinkai lengvesnį kelią: išsiųsti mane į Rusiją. Bet tu puikiai supranti, kad taip elgdamasis tu nieko neišsprendi. Jie tave vis tiek suims, suims ir mane ir nužudys mūsų sūnų. Tau tėra vienintelis kelias išsigelbėti ir išgelbėti mūsų sūnų, ir tu tą kelią puikiai žinai, bet bijai jį pasirinkti. Žmogus, kuriam nesudrebėjo ranka pasiųsti tūkstančius į aną pasaulį, nedrįsta paleisti vienos kulkos, kuri išgelbėtų jį, jo sūnų ir jo garbingą karjerą, — ji sarkastiškai pabrėžė savo paskutinius žodžius. — Gal tu manai, kad aš tave tebemyliu? Neturėk jokių iliuzijų, jausmingasai suosly. Viskas baigta! Tavo glėbis man taip pat šlykštus, kaip dvokiančio lavono...

Ji dar norėjo kažin ką sakyti, bet nutilo ant pusiau žodžio: Šuvalovas suvarė jai į krūtinę visus šūvius, kiek jų buvo ginkle. Viera susmuko ant grindų. Jis metė ginklą ir puolė prie jos. Vieros veide įtampa dingo ir ant jos lūpų vėl pasirodė gera šypsena.

— Nika... Nika, aš tave labai mylėjau, — šnibždėjo ji. — Aš mirštu, kad gyventų mano... mūsų sūnus... Pasakyk, jam, kad aš jį labai labai mylėjau... Paleisk jo išgelbėtoją daktarę...

— Viera, Viera, Viera, atleisk man! — jis bučiavo jos vėstantį veidą ir rankas.

Jis atsargiai pakėlė nuo žemės savo žmonos dar nesustingusį lavoną ir paguldė jį ant sofos. Jo milinė ir rankos susikruvino, bet jis nekreipė į tai dėmesio. Paskum jis nuėjo į miegamąjį ir, išsiėmęs iš naktinio staliuko švirkštą, įsišvirkštė sau į ranką morfijaus dozę. Grįžęs į saloną, jis griuvo į fotelį ir atmetė galvą ant atlošo. Viskas rimo, viskas darėsi perniek, ir Šuvalovas abejingai permetė akimis savo žmonos lavoną. Paskui jis kažin ką prisiminė. Netvirta ranka pakėlė telefono ragelį ir išsišaukė kalėjimo viršininką Rapoportovičių. Dr. Adą Radvilienę jis įsakė įmesti į požeminį karcerį.

(Bus daugiau)

GYVENIMUI Į AKIS ŽVELGIANT

VYSK. V. BRIZGYS

Šio straipsnio iniciatoriumi, **prisipažinsiu, nesu aš pats**, o mūsų jauno veikėjo Arūno Liulevičiaus straipsnis, tilpęs šios vasaros pabaigoje **Jaunimo Žygiuose** nr. 2—3. Be abejo, nedaug kas būsite aną straipsnį skaitę, tačiau reiktų jį perskaityti kiekvienam, turinčiam atsakomybės jausmo ar pareigos. A. L. iškelti klausimai yra bendri ne tik lietuviams, bet visiems atsidūrusiems už savo tėvynės sienų. Tai jaunos kartos klausimai savo vyresniesiems, pavėlavusiems savo gyvenimu į tuos klausimus atsakyti. Klausimai įspėjantys ir šaukią patikrinti, kas mūsų veikloje yra tikra veikla: apsvarstyta, pramatanti, metodiškai paruošta, pritaikyta dabarčiai ir ateities perspektyvoms. Veikla be perspektyvų, be konkrečių užsimojimų ir siekimų gali išvirsti į progas nusiraminti, paįvairinti kasdienybę. Tokiomis progomis gali būti pasakyta daug jautrių žodžių, bet tie žodžiai ir numirs tose pačiose sienose, jeigu jų neseks drausmingas veiklos planas ir pastangos jį įgyvendinti. Tokios kalbos be veiklos nepatiko mums jauniems, nepatinka ir dabartiniam jaunimui. Ar jos būtų patriotinės ar politinės, be plano ir pastangų pereiti į veiklą jaunimui jos atrodo. A. L. žodžiais tariant, menu gerai numirti. Be abejo, A. L. nemano ar nors neturėtų manyti, kad lietuvybės išlaikymas neturėtų būti mūsų tikslu tarpe. Jis tik sako, kad to tikslo vieno, izoliuoto nuo platesnių tikslų, naudingų ir gyvenamam kraštui, nepakanka, vienas jis svetimame krašte ilgai net išsilaikyti negali.

Palietęs mūsų politinę veiklą, A. L. sako, kad būti pretendentu į vienijančią idėją netinka ir rezistencijos idėja "vien dėl to, kad neigimas niekuomet nepriveš prie kūrybinių rezultatų.

"Atkrinta ir 'vienybės dėl vienybės' idėja", kaip neparodanti konkretaus ir aktualaus tikslo.

"Mus sujungs į bendruomenę tik toks tikslas, kuris giliai įleidęs šaknis į žmogaus — keliauninko padėtį žemėje, kuris patieks mūsų pergyvenimų išvadą, kuris ne tik duos ženklus naujai Lietuvai, bet taip pat bus prasmingas gyvenamam kraštui".

Šis pasisakymas yra įdomus, būdingas dinamiškam jaunam žmogui ir vertas pagyrimo. Man asmeniškai jis yra savas ir malonus. Visi mano atlankyti lietuviai yra jau girdėję mano nuomonę apie lietuvį išeivijoje: išlikti kuo esame ir būti aktyviai lojaliais gyvenamam kraštui. Ir subrendusieji ir jaunimas turėkime visi drąsos išsilaisvinti tik iš tokio "patrijotizmo", kuris reiškiasi vien dūsavimais ir pasiilgimo laisvos Lietuvos ir pasyviu laukimu, kada ta laisvės diena ateis be mūsų pastangų ir aukos.

A. L. savo straipsnį baigia be išvados. Užsiminęs apie politinio gyvenimo atgaivinimą, jis konstatuoja Amerikos politinės srities gyvenimo korupciją ir klausia: "Kaip mes galime prisidėti prie šios gyvenimo šakos atnaujinimo? Kuo mūsų visuomenės tremties — imigracijos sukrėtimai galėtų būti akstinu šiam kūrybos darbui?"

Atsako. "Broli, nežinau".

Atsakymo beieškant

Nėra ko nei stebėtis, nei autorių kaltinti, kad straipsnį užbaigė tokiu žodžiu, kad atsakymo dar neturi. Vyresniųjų dauguma jo neduoda, autorius pats dar perjaunas iškarto rasti atsakymus visiems painiems klausimams. Jau gerai, kad to atsakymo jis pasiženda. Suras. Pasižvalgęs po aplinką su didesniu dėmesiu jis ras gyvų pavyzdžių atsakančių jam ir jo amžiaus kolegoms į tą klausimą. Nuo Montrealio, Bostono, New Yorko per visą Ameriką ir Kanadą ligi Los Angeles, San Francisco ir Vancouverio visose lietuvių grupėse rasime po didesnį ar mažesnį skaičių individų, iš Lietuvos atvykusių ir čia gimusių, kurie gyvendami nuolatine savo tautos ir Lietuvos bei jų reikalų meile, jau senai išmoko ir gyvenimu parodė, kad jie gerai jaučia savo atsakomybę už visą šio krašto gyvenimą.

Ar galėtume sakyti, kad A. L. klausimui neturi ir nedavė atsakymo broliai iš mūsų tarpo: Leonardas Šimutis, Pijus Grigaitis, Mikas Vaidyla, a.a. Antanas Olis, Antanas Rudis, Stasys Pieža ir daug kitų vyrų bei moterų? Amerikoje Lietuvos Vyčiai įsteigti prieš 43 metus ir suorganizuoti ir dabar veikia šiem abiem tikslams. Kas juos pažino, visi pritaria, kad Amerikoje jie yra ir geriausi lietuviai ir geriausi amerikiečiai. Reikia tik apgailestauti, kad tremtinių jaunimo pažintis su šia Amerikos lietuvių grupe iki šiol yra permaža.

A. L. rašydamas gal negalvojo nei apie Lietuvos Vyčius, nei apie anuos mano išvardintus bei neišvardintus jiems panašius, bet to ir negalvodamas autorius atsistoja jų tarpe, kai sako, kad "Mus sujungs tik toks tikslas, kuris ne tik duos ženklus naujai Lietuvai, bet bus prasmingas ir gyvenamam kraštui". Aš bandysiu duoti keletą sugestijų, kaip autorius ir jo kolegos galėtų surasti tokių tikslų kaip tik tame lietuviškame katalikiškame ir politiniame veikime, kuriuo jis domisi ir aktyviai dalyvauja.

Potvynis Naujosios Anglijos pakraščiuose. Augštai banga prie Revere, Mass. Žemai apsemtos gyvenvietės prie Hull, Mass.

Prieš pasyvią rezistenciją

Kur surasti aktualų ir visų protus bei energiją užimantį Lietuvai naudingą klausimą? Be komentarų pritariu A. L., kad laisvame pasaulyje tik pasyvi rezistencija yra neaktualus ir neįdomus dalykas. Visi pagalvokime, savo tarpe pasitarkime ir net pasiginčykime, ko mes siekiame Lietuvai ir tautai. Siekiame laisvės ir nepriklausomybės, tačiau kokioje formoje? 1918 metais negrįžo nei Didžiųjų kunigaikščių, nei unijos laikų Lietuva. Ir tais mūsų laukiamais 19?? metais nebegrįš 1918—1940 metų Lietuva. Kad atspėjus, kokia ji bus, nepakanka laužyti tik savus protus. Reikia tartis su pasaulio politikais, kad nusimanius, kokios Lietuvos mes turime siekti. Be šios idėjos mes negalime turėti konkrečių planų mūsų politinei veiklai. Taip pat, man atrodo, be reikalo taip mažai domimės mūsų prietelio senatoriaus P. Douglas kadaise mums padarytu įspėjimu, kad Pabaltijo ir kitos pavergtos tautos turi dabar tartis tarpusavyje gin čijamais klausimais. Kiti, matydami, kad mes patys dar nenusivokiame, ko siekiame, niekad neskubės mūsų tėvynių laisvinti. Tik apie laisvę kalbėti nepakanka. Reikia mokėti pasakyti daug tiksliau, ką mūsų lūpose tas žodis reiškia.

Alto laimėjimai

Amerikos Lietuvių Taryba yra laimėjusi vieną labai svarbią kovą. Dabar galime pasiskaityti jau ne iš vieno autentiško šaltinio (ambasadoriai: Stanton Griffit, Arthur Bless, Stanislaw Kott, U. S. A. Valstybės sekretorius James Burns, publicistas John T. Flynn ir kt.), kad po W. Churchilio lankymosi Maskvoje 1942 m., po Teherano ir Jaltos konferencijų liko labai rimtų įtarimų, liečiančių Pabaltijo kraštų likimą. ALTo pastangų dėka pakartotinai išgauti paties Amerikos prezidento pareiškimai ir galutinai senato bei kongreso priimta rezoliucija, kad Amerikos vyriausybė nekeis savo nusistatymo Pabaltijo kraštų atžvilgiu, t. y. kad nekeis savo sprendimo laikyti tuos kraštus rusų okupuotais be senato ir kongreso nutarimo, anuos įtarimus išsklaidė. Tačiau ir toliau reikalauti tik to paties yra reikalavimas palaikyti status quo. Mūsų pačių pareiga yra ieškoti naujų, konkrečių ir realių idėjų, kurias mes galėtume patiekti geros valios pasaulio viešajai opinijai, mums prieteliškiems politikoje įtakingiems asmenims. Daugelyje kraštų lietuvių grupės yra permažos, kad padarytų įspūdžio ir sėkmingų žygių pas jų krašto valdžią. Betgi visos valstybės turi savo atstovybes, Amerikoje. Jų kraštų valdžią per jas galime veikti ir Amerikoje gyvendami. Tik nepalikime to darbo vienai Lietuvos atstovybei ir Lietuvos Vyčiams. Amerikoje ir kituose kraštuose yra Rusijos atstovybės. Kažin, ar mes neperretai jas pakalbiname rašytais protestais už rusų darbus Lietuvoje? Mes gi laisvame pasaulyje atstovaujame mūsų kankinamą tautą, o Maskva ir jos valdžia yra tik įsibrovęs budelis, ne šeimininkas.

Žvilgsnis ateitin

Toliau, mus reikia, jeigu jau ne visos žmonijos, tai nors Europos netolimos ateities vizijos: jos politinės, socialinės, ekonominės santvarkos. Tada mums bus aišku, kokia vieta tokioje Europoje priklausys Lietuvai, tada žinosime, ko ir kaip siekti, kaip ir su kuo bendradarbiauti. Apie kokią nors Lietuvą Kuwaito formoje nesvajokime, o svajokime apie ją tokioje Europoje, kurios galima laukti. Kad neturime Europos ir Lietuvos ateities vaizdo, todėl mūsų **demaršai ir susiveda tik pas J. A. V. valdžią.** Jeigu pačios Amerikos valdžia nelaiko bereikšmiu dalyku gerų santykių su Azijos, Afrikos, Pacifiko naujomis valstybėmis, tai ir mums verta suprasti jų vaidmens svarbą ir šiandien ir tuo labiau netolimoje ateityje. Mes pasirūpinkime turėti daug ir įtakingų draugų ir tokiam atvejui, jeigu pasitvirtintų Chruščevo žodžiai 1959 m. lapkričio 10 d., kad Amerikos visuomenė vis geriau suprantanti Rusiją. Ar ne tiesa, kad komunistai vėl

(Nukelta į 7 psl.)

SOPHIE BARCUS
RADIJO VALANDA
Visos programos iš WOPA
AM. 1490 Kilocycles FM 102-7 MC.
Kasdien: nuo pirmadienio iki penktadienio 10-11 val. ryte. Šeštadienį ir sekmadienį 8:30 iki 9:30 val. ryte.
Vakaruškos pirmadienį 7 val. vak.
Raštinė: **7159 So. Maplewood Ave., Chicago 29, Ill. Telef. HE 4-2413**

Sąžiningai ir nebrangiai taisau
TELEVIZIJOS
Už patarnavimą vietoje $3.00; už dirbtuvės darbą — $10.00 ir dalys.
Pigios paveikslinės lempos.
J. MIGLINAS
2549 W. 69th St. II a. PR 6-1063

MOVING
A. BENIULIS atlieka įvairius perkraustymus bei pervežimus iš tolimų ir artimų atstumų.
Tel. Bishop 7-7075

SIŲSKIT DOVANŲ SIUNTINIUS GIMINĖMS
Pasinaudokite patikimu, kruopščiu ir greitu mūsų firmos patarnavimu.
GENERAL PARCEL & TRAVEL CO., INC.
Siuntiniai siunčiami į Sovietų Rusiją — Ukraina, Lietuvą, Baltgudiją, Latviją, Estiją ir kt. Respub.
135 W. 14th Street, New York 11, N. Y. — Tel. CHelsea 3-2583
Atdara šiokiadieniais nuo 9 v. r. iki 6 p. p., sekmad. 9 v. r. iki 4 popiet.
141 Second Avenue, New York, N. Y. — Tel. GRamercy 5-7430
MŪSŲ SKYRIAI:

332 Fillmore Ave. Buffalo 6, N. Y. Tel. MOhawk 2674	**308 W. Fourth St.** Boston 27, Mass. Tel. ANdrew 8-5040	**132 Franklin Ave.** Hartford, Conn. Tel. CHapel 6-4724	
900 Literary Rd. Cleveland 13, Ohio Tel. TOwer 1-1461	**11339 Jos. Campau** Detroit 12, Mich. Tel. TOwnsend 9-3980	**632 W. Girard Ave.** Philadelphia 23, Pa. Tel. WAlnut 5-8878	**39 Raymond Pl. W.** Newark, N. J. Tel. MArket 2-2877

Mūsų didelė ir patikima firma yra jau patenkinusi tūkstančius klijentų. 100% garantuoja, kad kiekvienas siuntinys bus įteiktas. Bus išsiunčiamas 48 val. laikotarpyje. Pasieks savo paskyrimą 6-7 sav. laikotarpyje; oro paštu 7-12 dienų. Mūsų įstaigoj rasit didelį pasirinkimą 1-os rūšies prekių.
Reikalaukite mūsų katalogo, nemokamai. Ten pažymėtos visos išlaidos už muitą ir patarnavimą.

Pasidėkite taupomus pinigus į **bendrovę**, kuri per 35 metus saugiai ir pelningai tarnauja lietuviams. Bendrovę, kuri **nuo pat įsikūrimo, 1924** metų, visada išmokėjo taupytojams pilną indėlių sumą su augštu **dividendu. Chicago** Savings bendrovės 35 metų rekordas — iš indėlių saugumo ir **našumo atžvilgiu yra** aiškus įrodymas, jog mūsų bendrovės reikalai visada buvo ir **yra rūpestingai ir tvarkingai** vedami, vedami taip, kad per 35 metus mūsų taupytojai visada **galėjo gauti nemažiau kaip** 3% ir daugiau dividendų, kada per daug, daug metų didžiuma **įstaigų mokėjo tiktai 2%** ir 2½% nuošimčius. Taigi kaip matote Chicago Savings bendrovės **35 metų rekordas pilnai įrodo**, jog negalite rasti saugesnės, patogesnės ir pelningesnės **įstaigos pasidėti taupinius. Nors** nekurie skelbiasi esą tvirčiausi ir saugiausi.

Ziemos švenčių **proga mes ir vėl kviečiame** lietuvius (nėra reikalo būti mūsų taupytoju) aplankyti mus ir **mūsų moderniška, naują** įstaigą, Kalėdų proga puikiai išpuoštą. Visus atsilankiusius **vaišinsime skania kava, lietuvišku** sūriu ir kitais skanumynais. Vaikai atėję su tėvais gaus **kalėdinių saldainių dovanų.**

Tėvų atydai — **Atidarykite sąskaitą mūsų** specialiame College-Bonus taupymo skyriuje savo vaikučiams. **Atidarykite jiems duris** į aukštesnį mokslą, pelningesnę ir laimingesnę ateitį. Šis skyrius moka ekstra **augštus dividendus.** Metines laimėjimų dovanos, metinės vardinių dovanėlės ir kiti to **skyriaus taupymo** vaikams ir jaunuoliams siurpryzai. Dėl pilnesnių informacijų **matykite mus. Turtas $37,000,000.00.**

Parking lot — kieme už bendrovės namo. Taupytojų patogumui atidara 3 vakarus — pirmadieniais, ketvirtadieniais ir penktadieniais.

Atsiminkite, kad Chicago Savings yra Kalėdų Klubo centras.

Chicago Savings & Loan Ass'n
6245 South Western Avenue, Chicago, Illinois
Telef.: GRovehill 6-7575
Atdara: Pirmadienį nuo 12 iki 8, antradienį nuo 9 iki 4, ketvirtadienį ir penktadienį nuo 9 iki 8. Trečiadienį uždaryta visą dieną, o šeštadienį nuo 9 iki 12:30 val. po pietų.

MUTUAL FEDERAL B-VĖS REKORDAS...

- **Įsteigta Chicagoje 1905 metais.**
- **Nuo 1905 metų pergyvenom karus, ekonomines depresijas, panikas ir krizes, tačiau visiems savo taupytojams išmokėjom kiekvieną sutaupytą dolerį.**
- **Jūsų pinigus galima perkelti iš kitur, jei atnešite savo banko knygutę.**
- **Pinigų taupymui nereikia važinėti: juos galite atsiųsti paštu, nes mes apmokame visas pašto išlaidas.**
- **4% metinis nuošimtis išmokamas visuose taupymo skyriuose: birželio 30 ir gruodžio 31 d. d.**

MUTUAL FEDERAL SAVINGS
SAVINGS INSURED UP TO $10,000
2202 W. CERMAK RD., CHICAGO 8, ILL.
CHARTERED AND SUPERVISED BY THE UNITED STATES GOVERNMENT
JOHN J. KAZANAUSKAS PRESIDENT **VIrginia 7-7747**
ĮSTAIGOS VALANDOS: Kasdien nuo 9-tos ryto iki 5 val. popiet. Ketvirtadieniais nuo 9-tos val. ryto iki 8 val. vak. Šeštadieniais nuo 9 val. ryto iki 1 val. popiet. Trečiadieniais visai neatidaroma.

SAUSIO MĖN. BALDŲ
IŠPARDAVIMAS
30—50—70% NUOLAIDOS

Sausio mėnuo yra pigiausias laikas įsigyti baldus ir kitus namų įrengimus. Jūs niekuomet nepirksite taip pigiomis kainomis kilimus, sofas, televizijos ir radio aparatus, skalbiamas mašinas, matracus, valgomųjų kambarių baldus ir daug kitų prekių — kaip sausio mėnesį.

Sausio mėnuo yra tikrai sausas dėl krautuvių savininkų, bet pigiausias ir geriausias mėnuo dėl pirkėjų.

$22.00 vertės brangių kilimų pavyzdžiai 27"x54" tik $4.95
$49.00 vertės 9x12 nylon kilimai — įvairių spalvų $29.95
$49.00 vertės spyruokliniai matracai, damasko viršum $19.95
$7.00 vertės laiptams kilimai, įvairių spalvų, dabar ..... $$2.95
$15.00 vertės paveikslai, paauksuotais rėmais, tik $9.95
$22.00 vertės kavos ir lempų staliukai, formica, tik $9.95
$40.00 vertės knygų spintos su stumd. stiklo durim $24.50
$39.00 vertės rašomieji stalai moksleiviams $19.95
$50.00 vertės medinės lovos, likusios nuo gerų setų $15.00
$150.00 vertės skalbiamos mašinos, išparduodamos $89.00
$250.00 vertės Gen. Electric šaldytuvai dabar po $175.00
$300.00 vertės svečių kambario setai išparduodami $190.00
$150.00 vertės virimui porcelano pečiai tiktai $99.00
$69.00 vertės virtuvėms formica stalai ir kėdės $39.00
$250.00 vertės miegamieji, riešuto ar ąžuolo, tik $149.00
$30.00 vertės rūbams spintos išparduodamos po $22.50
$19.50 vertės steam prosai išparduodami po $10.00
$100.00 komodos, likusios nuo brangių setų, tik po $49.00

Visos prekės geriausiu Amerikos fabrikų, be sugadinimų, broku, išmokėjimai iki 36 mėnesių. Jaunavedžiams viskas be įmokėjimų ir 1 metams išmokėjimai be nuošimčių.

Kas paminės gerai žinomą posakį: Kas tik turi gerą skonį, viską perka pas Lieponį — gaus gražią dovanėlę.

LIETUVIŲ PREKYBOS NAMAI
FURNITURE CENTER, INC.
3207 So. Halsted St. Tel. VIctory 2-4226
Pirmadieniais ir ketvirtadieniais 9 val. ryto iki 9 val. vak.
Kitom dienom 9 val. ryto iki 6 val. vak.
Sekmadieniais nuo 12 valandos iki 5 valandos vakaro.

GRANT WORKS
ALYVA, ANGLYS
Sąžiningas patarnavimas.
Geriausios rūšies Anglys ir Alyva.
1546 So. 49 Ct., Cicero 50, Ill.
OLympic 2-9311
Adam Bernadisus

TV — RADIJAI — HI-FI — STEREOFONINIAI HI-FI VOKIŠKI
FRANK'S Television and Radio, Inc.
SALES & SERVICE Sav. P. Keršis, P. Endzelis, J. Bendoraitis
3240 South Halsted Street Tel. — CA 5-7252

MŪSŲ KOLONIJOSE

Fair Lawn, N. Y.

Ulinskas populariausias paštininkas

Gruodžio 25 d. rytą šio Paterson pašonėje esančio miestelio laiškanešys Kazim. (Charles) Ulinskas buvo pažadintas iš miego ,kai Newark, N. J., radijo stotis WNTA ėmė skelbti žinią, kad jis yra išrinktas kaipo populariausias New Jersey, New York, Connecticut ir Pennsylvania valstybių paštininkas ir kad jis laimėjo tos radijo stoties apmokamą 15 dienų sprausminiu lėktuvu dviems asmenims kelionę ir išlaikymą į Havajus. Laikraštininkai ir kaimynai apspito jo namus, 7 — 21 Bellair Ave., o paminėta radijo stotis nusigriebusi abudu Ulinskus išsivežė į savo studiją ir padarė su jais pasikalbėjimą. Šia Ulinsko laime džiaugiasi ir didžiuojasi ne tik patys Ulinskai, jų giminės ir senas tėvas, bet taip pat ir visi lietuviai.

Rinkimai tęsėsi du mėnesius. Juos paskelbė WNTA radijo stotis. Balsavo paminėtų keturių valstybių gyventojai, ieškodami savo ribose populariausio visoje toje srityje laiškanešio. Buvo paduota 100,000 balsų. Daugiausia balsų surinko šio mažo miestelio laiškanešys Kazimieras Ulinskas, gyventojų vadinamas "Sunny" Ulinski. Ir tai atsitiko ne kuriame Pennsylvanijos miestelyje, kur lietuviai kai kur net turi savo valdžią, bet Fair Lawn, kur lietuvių yra visai nedaug ir nėra net jokios lietuviškos organizacijos, nes jie priklauso prie Paterson draugijų.

Kai mes dėl šio fakto stebimės, tai to miestelio gyventojams nėra jokios staigmenos, nes Ulinskas, anot jų pareiškimų spaudai, yra tartum jų šeimų narys, o ne vien tik kasdieninis jų namų lankytojas. Jis visada visus sutinka su šypsniu ir su pasiryžimu kiekvienam padėti ir patarnauti. Dėl to ir vardą yra gavęs "Sunny" nes jo veido niekas nemato apsiniaukusio. Ir tie malonūs jo šypsniai jau tęsiasi 23-jus metus jo pašto tarnyboje.

Didžiausia jo rėmėja šiuose rinkimuose buvo ponia Sadys Symons, kuri spaudai pareiškė: "Aš prisiekiu, kad, jei jis kandidatuotų į vietos merus, tai tikrai būtų išrinktas".

WNTA radijo stotis apmokės jo ir jo žmonos sprausminiu lėktuvu kelią į Havajus. Juodu bus nuskraidyti į Honolulu ir bus tos radijo stoties svečiais Waikiki Beach viešbutyje Hotel Biltmore.

Kazimieras Ulinskas gimė prieš 50 metų Patersone. Jo tėvai yra atkeliavę iš Lietuvos. Abudu drūkai. Tėvas Ipolitas iš Lydekininkų km., Merkinės v., o motina Marijona Saurusevičiūtė iš Naujavalakių km., Krosnos v.. Juodu susituokė 1898 m. sausio mėn. ir užaugino 6 sūnus. Motina ir 2 sūnūs jau mirė, o tėvas Ipolitas dar tebegyvena, ateinančiais metais tikįs švęsti 90 metų amžiaus sukaktį, o sekančiais metais 70 metų nuo atvykimo į Ameriką jubilėjų. Jis yra pirmasis lietuvis apsigyvenęs Patersone, N. J., ir tuo būdu pradėjęs šio miesto lietuvių kolonijos istoriją.

Laimingasis laiškanešys yra vedęs taip pat čia gimusią lietuvaitę Albertą Tarailaitę. Juodu augina tris sūnus (16, 13 ir 11 m. amž.). Jis yra Lietuvių Klubo Paterson, N. J., narys. Į kelionę Ulinskai išvyks apie vidurį sausio mėn. **Jurg. Ežer.**

PELNINGAS TAUPYMAS
4% METAMS
nuo 1960 Sausio 1 d.
INVESTMENT SĄSKAITOSE
Kiekviena District Savings sąskaita apdrausta iki $10,000.00
INDĖLIAI ĮNEŠTI IKI 15 D. UŽDIRBA DIVIDENDUS NUO MĖNESIO 1 D.
DISTRICT SAVINGS
AND LOAN ASSOCIATION
3430 S. Halsted Street, Chicago 8, Illinois, CLiffside 4-0104
JOSEPH M. MOZERIS — Secretary

TAUPYKITE TEN, KUR MOKAMAS AUKŠČIAUSIAS DIVIDENDAS
Nuo 1960 metų sausio mėn. 1 d. mes mokėsime
Ant visų taupymo sąskaitų **4½%** — Ant specialių "Bonus" taupymo sąskaitų **5%**
MIDLAND SAVINGS & LOAN ASSOCIATION
4038 ARCHER AVENUE Chicago 32, ILL.
Tel. LA 3-6719
Prezidentas August Saldukas.
Kiekviena sąskaita aparausta ligi $10.000.- Federalinės valdžios draudimo įstaigoje
Kapitalas $ 5,000,000.00
Įsteigta 1914 m.
INSURED SAVINGS — SAVINGS INSURED $10,000 — Federal Savings and Loan Insurance Corporation

PORT WASHINGTON, WIS., PARAP. AUKSINIS JUBILĖJUS

1959 m. suėjo 50 metų nuo Šv. Ambroziejaus parapijos įsikūrimo. Bet ši sukaktis praėjo be iškilmių dėlto, kad mažai beliko parapiečių. Parapija yra išnykimo stovy. Iš senosios kartos regisi yra 2—3 šeimos ir keli našliai ir našlės.

Parapija buvo įsteigta 1909 metais. L. Noreika, parapijos sekretorius, trumpai pamini protokoluose apie bažnytėlės šventinimą taip: "Liepos 11 d. 1909 m. 3 val. po piet buvo pašventintas kertinis bažnyčios

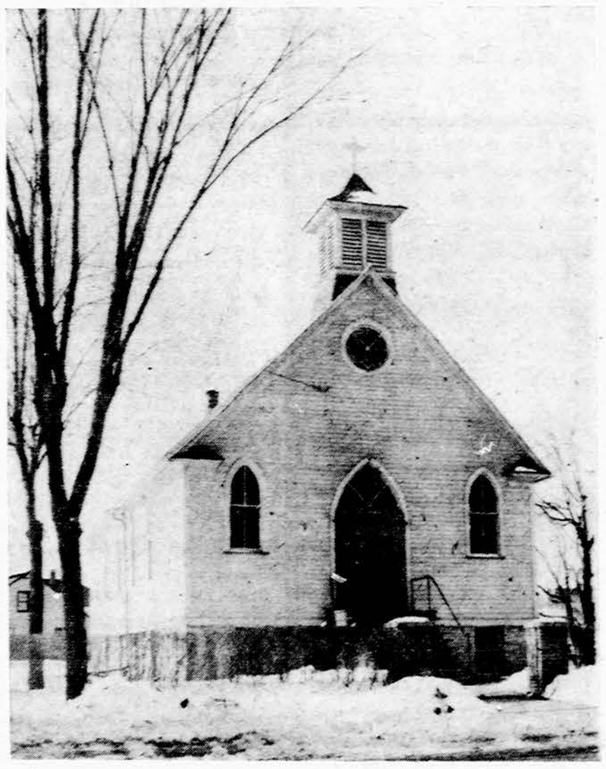

Šv. Ambroziejaus parapijos bažnyčia Port Washington, Wisc.

akmuo; atvyko džiakonas iš Shehoygano ir kun. Ant. Balinskas ir vietinis vokiečių klebonas. Dalyvavo apie 2,000 žmonių. Aukų buvo surinkta $88".

Čia lietuviai pradėjo organizuotis, daugumoje žemaičiai, dar 1907 m. Velykinių išpažinčių klausyti atvykdavo kun. K. Statkevičius iš Waukegan, Ill., ir kun. J. Klanauskas. 1907 m. parapijos įsteigimui buvo surinkta $616, o sekančiais metais surinkta net $1,823.55. Kiek šeimų tuomet buvo, nėra pažymėta, gal apie 25. Dauguma buvo pavieniai, kurie vėliau išvažinėjo į Sheboygan, Milwaukee ir kitas didesnes lietuvių apgyventas kolonijas. Savo kunigo čia niekad neturėjo. Dvasinis patarnavimas buvo atliktas Sheboygane gyvenančio klebono. Sheboygan yra apie 28 mylios į šiaurę nuo Port Washingtono. Pamaldos čia visuomet buvo laikomos kas antras sekmadienis ir per didžiasias šventes.

Iš organizacijų čia buvo nemaža St. Lauryno vyrų draugija ir stipri LRKSA kuopa. Kadais visa parapija priklausė šiai kuopai. Taipgi moterų Gyvojo Rožančiaus Draugija. Šv. Lauryno draugija jau yra išnykusi. Susivienijimo kuopa ir G. R. moterų draugija dar gyvuoja. Kuomet čia esti pamaldos, bažnytėlė, kurioj telpa 170 žmonių, yra perpildyta kitatautčių, lietuvių gal koks 10 — 15 asmenų. Kaip ilgai tokioj padėty ši parapijėlė dar gyvuos, tas priklausys nuo Milwaukee arkivyskupo nutarimo. Visvien, dabartinis klebonas, kun. J. J. Shlikas, yra pasiryžęs patarnauti iki ši parapijėlė bus oficialiai likviduota. Atrodo, kad tikslą ši parapija atliko — lietuvius gelbėjo nuo bedievystės. **J. J. S.**

Pittsburgh, Pa.

Šis tas apie mūsų miestą

Pittsburgh Pennsylvanijoje nėra tik paprastas miestas. Ir nėra jau toks didelis savo plotu arba gyventojų skaičiumi. Su priemiesčiais turi apie 2.5 mil. gyventojų. Miesto centras guli trikampyje tarp trijų upių: Monongahela, Allegheny ir Ohio upių. Šis trikampis todėl ir vadinasi "Auksiniu Trikampiu" — "The Golden Triangle". Šiame trikampyje pulsuoja miesto širdis. Plieniniai ir aliuminijaus dangoraižiai išdidžiai spindi saulėtoje dienoje iškėlę galvas į mėlynas padanges. Ir jeigu anksčiau miesto gyventojai kentėjo dėl rūšvaraus dūmų pritvinkusiu oru — dabar to nebėra. Oras tapo ekspertų 10% "pašvarintas". Kur prieš 10 metų dar "slumai" (varguomenės kvartalai) buvo, šiandien jau stovi modernios mokyklos, aukšti pastatai įstaigoms ir įmonėms, ir gatvės plačios ir modernios.

Pittsburgh labai garsus savo plieno dirbtuvėmis, jų (pačių didžiųjų) yra apie 30. Yra maždaug 350 anglių kasyklų, 60 stiklo fabrikų, apie 100 chemikalų dirbtuvių ir daug mažesnių įmonių. Pittsburgh prasidėjo Amerikos aliuminijaus industrija ir šiandien nemažai čia jo apdirbama. Kas nežino, kad Pittsburgh turi vieną iš didžiausių ir garsiausių technikos mokyklų visoj Amerikoj? Tai yra Carnegie Institute of Technology. O miesto muzėjus tai irgi didelis ir gražus. Taip pat didelis ir centrinis knygynas, turįs 853.503 knygų, ne vien angių kalba, bet ir kitomis kalbomis, jų tarpe ir lietuviškų. Knygynas taip pat turi savo 15 skyrių (branches) visam mieste.

Bet Pittsburgh universitetas — tai viso miesto pažiba. Tai didingas 42 aukštų pastatas. Išoriniai žiūrint, lyg katedra. Jį ir vadiname "The Cathedral of Learning". Jame mokosi apie 15 tūkstančių studentų. Čia dr. Jonas Salk išrado sėkmingus skiepus prieš paralyžių (polio vaccine).

Pittsburgh Sveikatos Centre (Health Center) randasi apie 25 ligoninės, kuriose gydosi per metus maždaug 36,000 ligonių.

Kai pagalvoji, kad 1760 metais Pittsburgh miestas teturėjo vos 149 gyventojus, tai kyla mintis — kaip atrodys Pittsburgh po sekančių 200 metų.

Rytė H. Spingytė

Hartford, Conn.

Aukos Vasario 16 gimnazijai

Reiškiu padėkos žodį už kuklias Amer. Liet. Pil. Klubo narių aukas, skirtas Liet. Vas. 16 gimnazijai Vokietijoje, kalėdinio pobūvio proga. Ypač dėkoju aukojusiems žymesnę sumą pinigų: ponams Vadišiui, W. Paterson, W. M. Chase, Stanley Savickui, Stankevičiui, A. Brazinskui, J. Klimui ir visiems kitiems mažiau aukojusiems.

Kad ir labai kukli auka bus didelė parama šiai liet. švietimo ir kultūros įstaigai auklėjančiai lietuvių jaunimą Vokietijoje.

W. M. Chase, pirm.

— Kai baudžiami talentingieji, tai stiprinama valdžia.
—Tacitus

GRADINSKAS
J. G. TELEVISION CO.
2512 W. 47th St., FR 6-1988
TV, RADIJAI, HI-FI, VEIKINTUVAI
Pardavimas-taisymas. Sek. uždaryta.

MOVING
2047 W. 67 Pl., WA 5-8063
R. ŠERĖNAS perkrausto baldus ir kitus daiktus. Ir iš toli. Miesto leidimai ir pilna apdrauda.

PERKRAUSTYMAI - MOVING
Pigus, sąžiningas darbas. Visi apdraudimai. Dėl artimų ir tolimų distancijų. Šaukite sekančiai:

ANTANAS VILIMAS
3415 S. LITUANICA AVE., CHICAGO, ILL.
Telefonas FRontier 6-1882

SPECIALUS IŠPARDAVIMAS

3 gab. miegamojo setas su spyruoklėmis rėmuose, spyruoklinių matrasu, 2 vanity lempoms, 2 pagalvėm ir kilimėliu, tik už $149.95
3 dalių sofa su 2 aukštų staliuku, cocktail stalu, 2 stalo lempom su gaubtuvais ir kilimėliu, tik už $239.95
5 gabalų dinette setas su lėkščių setu $49.95
Spyruoklės rėmuose ir spyruoklinis matrasas $39.95
F. A. RAUDONIS ir N. BERTULIS, Savininkai
ROOSEVELT FURNITURE Co.
2310 W. Roosevelt Rd. Tel. SEeley 3-4711
Atdara pirmad. ir ketv. 9-9 val., kitom dienom 9-6, sekm. 11-5.

SO. BOSTONO ŽINIOS

DR. P. KALADEI 50 METŲ

1960 m. sausio 1 d. suėjo 50 metų amžiaus dr. Petrui Kaladei. Kilimo aukštaitis rokiškietis, baigęs Rokiškio gimnaziją. Studijavo agronomiją Dotnuvoj ir baigęs dirbo savo specialybėj. Atsidūręs emigracijoje, kai tik atsirado galimybė, tuoj Gotingeno universitete ėmėsi maisto technologijos studijų ir jas baigė daktaro laipsniu. Atvykus į Jungt. Amerikos Valstybes, čia vėl ryžosi įsigyti naują specialybę. Northwestern universitete vakarais studijavo chemiją ir praeitais metais baigė studijas. Dirba kaip chemikas Gillette laboratorijoje. Dr. P. Kaladė yra vienas tų nedaugelio mūsų akademikų, kuris baigė aukštuosius mokslus tris kartus ir kiekvieną kartą vis kitame krašte. Supranatama, kad tam reikia ne tik gabumų, bet ir valios, kurios mielam jubiliatui tikrai nestinga.

Dr. P. Kaladę pažįstame kaip aktyvų, labai nuoširdų visuomenininką. Pasauliečio kataliko apšaukimas jam nėra tik žodis. Tąji žodį jis visomis galiomis vykdo. Šiame krašte pasauliečiui tiek daug gyvos iniciatyvos rodyti religiniame gyvenime, kiek jos parodo dr. P. Kaladė, yra neįprasta. Suprantama, kad ypač pradžioj jam teko susidurti su nemažais sunkumais dėl susipratimo stokos. Šiandien reikalai yra jau gerokai pažengę — pasauliečių ir dvasininkų bendradarbiavimas katalikų akcijoj vyksta žymiai sklandžiau.

Šiame krašte dr. P. Kaladę pažįstame pirmoj eilėj, kaip Fatimos Marijos Mėlynosios Armijos sąjūdžio įkvėpėją ir vadovą. Per eilę metų tam tikslui sykiu su savo žmona yra skyrę ne tik daug laiko ir energijos, bet ir nemažai asmeninių lėšų. To sąjūdžio kasmetiniai laiškai pasiekia ne tik kiekvieną iš mūsų, bet atitinkamomis progomis pasiekia visų Vakarų pasaulio vals tybių vyrus, visus aukštuosius dvasiškius ir pan. Šalia savo religinės misijos sąjūdis yra daug prisidėjęs ir prie Lietuvos reikalo iškėlimo, jo palaikymo.

Pažįstame dr. P. Kaladę kaip labai uolų, labai religingą ir veiklų ateitininką ir eilės kitų katalikiškų organizacijų narį. Matome jį bendrinėse organizacijose — kultūros klube, bendruomenėj.

Šiais laikais, kai tiek daug sunaudojama energijos įvairiems nesusipratimams, kai tie nesusipratimai graužiasi ir po mūsų katalikų organizacijų pamatais, dr. P. Kaladė yra vienas tų, kurie savo pavyzdžiu akivaizdžiai parodo, kur yra tikrasis kelias į pozityvią veiklą, kaip katalikas toje veikloje turi reikštis. Tai maldos, pasiaukojimo, darbo kelias. Kur vadovaujamasi gyvuoju idealizmu, ten nesusipratimai savaime likviduojasi.

Sukakties proga sveikindami mielą jubiliatą, norėtume jam linkėti sveikatos, ištvermės, ilgiausių sėkmingos veiklos metų ir siekiamų idealų įsikūnijimo.

Lituanistikos mokyklos Kalėdų eglutės programa

gruodžio 27 d. parapijos salėj po bažnyčia praėjo ypatingu pasisekimu. Onos Ivaškienės labai gražiai parengti vaikučiai, pasipuošę tautiniais drabužiais, apie valandą laiko džiugino tėvus ir visus kitus, kurie buvo atėję tos programos pamatyti. O buvo daug publikos. Programą savo atsilankymu ir trumpu žodžiu pagerbė mokyklos globėjas prel. Fr. Virmauskis. Programai vadovavo tėvų k-to pirmininkas inž. J. Vasys.

Vaikučiai dainavo, deklamavo, šoko, žaidė ir viskas ėjo labai sklandžiai. Pabaigoj Kalėdų senelis iš Lietuvos apdovanojo vaikučius šventinėmis dovanomis.

Mirė kun. Jonas Kamandulis

1959 m. gruodžio 23 d. Šv. Elzbietos ligoninėj mirė lietuvis kunigas J. Kamandulis. Buvo gimęs Stoughton, augęs Brockton. Eilę pastarųjų metų dirbo ne lietuvių parapijose. Paskutinė vieta buvo Šv. Tomo Akviniečio parapija Jamaica Plain. Iš ten buvo ir palaidotas gruodžio 27 d. Laidotuvėse dalyvavo daug lietuvių kunigų. Pamokslą sakė kun. Alb. Abračinskas. Velionis buvo 47 m.

Mirė Vincas Valatka

1959 m. gruodžio 24 d. mirė So. Bostono liet. parapijos ilgametis labai nuoširdus darbuotojas Vincas Valatka, sulaukęs 67 metų amžiaus.

Buvo parapijos bažnyčios kolektorius, Šv. Vincento draugijos vienas aktyviausių narių, aktyvi i darbo pašalpos ese draugijose. Velionies žmonai ir kitiems artimiesiems reiškiame užuojautą.

Kronika

— **Kun. M. Tamošiūnas,** svečias iš Kolumbijos, Bostono apylinkėje praleido keletą savaičių, nes čia turi giminių. Kalėdų antrą dieną, lydimas Iz. Vasyliūno, aplankė moksleivių atei tininkų susirinkimą ir pasakė širdingą kalbą.

— **Dantų gyd. Ad. Šapokienė,** istoriko, "Tėviškės Žiburių" redaktoriaus žmona, Kalėdų švenčių proga iš Toronto buvo atvykusi į svečius pas savo gimines Vasius. Inž. J. Vasio žmona yra jos sesuo.

— **Bostono skautų tunto** vadovybę perėmė Mykolas Subatkevičius, prieš porą metų atsikėlęs į Bostoną su šeima iš Kolumbijos.

Bostono skaučių tunto vadovybę perima Ona Mučinskienė. Sėkmės naujai vadovybei.

Waterbury, Conn.

Lituanistinė mokykla dirba

Lituanistinė mokykla tęsia savo darbą. Mokytojais yra ilgametis Vilkavišky ir Waterbury mokytojas Vincas Petruškevičius ir pedagogė Macienė. Dainavimą moko Waterburio choro solistas Seliokas, kuris dažnai pagieda per mišias solo, giedodamas taip pat ir chore. Jam talkina mokykloj jo sūnus. Komitetą sudaro A. Paliulis, A. Melninkas, J. Valys ir J. Raugalis.

Lietuvių radijo valandos

Lig šiol vieną radijo valandą vedė Kolnienė, kuri perėmė po savo vyro mirties tęsti jo darbą. Kitą valandą vedė ir veda Jonas Adomaitis. Adomaičio valanda yra šeštadienio vakarais 6 val. 40 minučių ligi pusės aštuonių, o antroji sekmadieniais nuo 10 val. 15 min. ligi 11 val. Velionė Kolnienė savo radijo valandėlę vedė ligi savo mirties. Tik paskutinį sekmadienį ji paprašė ją pavaduoti A. Paliulį, kuris buvo nuolatinis Kolnių talkininkas. Mirties dieną velionė pasikvietė Paliulį ir jam perdavė savo valandos vedimą, nes jautėsi negalėsianti per radiją kalbėti. Paliuliui išvykus, už poros valandų Kolnienė mirė. Taip nučėjo į kapą veikėjų šeima, nes tik prieš porą metų mirė jos vyras, o netekdama savo gyvenimo brangiausio asmens, Kolnienė nyko iš gedulo ir palyginti nesena nukeliavo paskui savo vyrą.

Antanui Paliuliui per radiją talkina Elena Norkeliūnaitė. Visų Waterburio radijo klausėtojų labai tinkami mikrofonui balsai.

K.

PAJIEŠKOJIMAS

Asmenys, pažįstą Tamarą Urbonavičiūtę - Klimienę, kaunietę, ir žiną jos adresą, spėjamą Kalifornijoje, prašomi pranešti jį **Stasei Urbonavičienei,** 19702 Kewanee Ave., Cleveland 19, Ohio.

A. A.

KAZIMIERAS BUKAUSKAS

Gyveno 1610 S. 49 Ct., Cicero, Ill. Tel. TO 3-4871.

Mirė sausio 4 d., 1960, sulaukęs 82 m. amžiaus.

Gimė Lietuvoje. Kilo iš Vaškių parapijos, Kelaukiškių km. Amerikoje išgyveno 51 m.

Pasiliko dideliame nuliūdime žmona Josephine (Pavilonytė), 2 sūnūs: Joseph Buck, marti Bertha ir George, marti Ann, duktė Annette, Strzelczyk, žentas Casimir, 3 anūkai, brolis Walter, brolienė Ona, kiti giminės, draugai ir pažįstami.

Priklausė Šv. Vardo Draugijai ir Visų Šventų Draugijai.

Kūnas pašarvotas A. Petkaus ir Sūnaus koplyčioje, 1410 S. 50th Ave., Cicero, Ill.

Laidotuvės įvyks ketvirtad., sausio 7 d., iš koplyčios 8:30 v. ryto bus atlydėtas į Šv. Antano parapijos bažnyčią, kurioje įvyks gedulingos pamaldos už velionies sielą. Po pamaldų bus nulydėtas į Šv. Kazimiero kapines.

Nuoširdžiai kviečiame visus: gimines, draugus ir pažįstamus dalyvauti šiose laidotuvėse.

Nuliūdę: žmona, sūnūs, duktė, marčios, žentas ir anūkai.

Laidot. direkt. A. Petkus ir Sūnus. Tel. TO 3-2108.

PARAMA "DRAUGUI"

"Draugo" spaudos reikalams atsiuntė šie asmenys:

Jul. Fabijonas	$1.00
Antanas Kardelis	1.00
Kun. A. Neverauskas	10.00
V. K. Pliura, M. D.	5.00

Ačiū spaudos bičiuliams

"Draugo" administracija

AUKOS UŽ KALENDORIŲ

Už "Draugo" kalendorių atsiuntė šie asmenys:

Julius Adomovich	$1.00
O. Adomaitienė	1.00
Praans Ambrazevičius	1.00
Petras Blekys	1.00
K. Druktenis	1.00
Rev. P. Dambrauskas	1.00
Kazys Dudenas	2.00
Julius Dumasius	1.00
Jonas Gerdvainis	1.00
Simas Jokubaitis	1.00
St. Juodaitis	2.00
Juozas Jusys	1.00
Albinas Juskus	1.00
P. Kelecius	1.00
Petras Kondratas	1.00
Frank Lavinskas	1.00
Anna Lewis	1.00
Antanas Mazonas	1.00
Feliksas Nakutis	1.00
Mrs. Anna Naumanas	2.00
Izidorius J. Paliukas	1.00
Ignas Grigaliūnas	1.00
Albertas Rakauskas	2.00
Martha Saparonis	1.00
Leonas Savickas	1.00
Eugenijus Sinkevičius	1.00
Sam Starta	2.00
Charles A. Szlaitis	5.00
John Walaitis	1.00
Joseph Ventauskas	1.00
Apolonija Wisockis	1.00

Ačiū geradariams.

"Draugo" administracija

Vestuvių nuotraukos ir augštos rūšies fotografijos mūsų specialybė

PRECIN PHOTO STUDIO

(Incorporated)
EDVARDAS ULIS, sav.
4068 ARCHER AVENUE
Tel. VIrginia 7-2481

Duoną ir įvairias skoningas bulkutes kepa

BRUNO'S KEPYKLA
3339-41 S. Lituanica Avenue
Pristatome į visas krautuves ir restoranus, taip pat išsiunčiame į visus artimuosius miestus.
Tel. CLiffside 4-6376

Apsimoka skelbtis "DRAUGE" nes jis plačiausiai skaitomas lietuvių dienraštis. Gi skelbimų kainos visiems prieinamos.

1/2% PADIDINA DIVIDENDĄ!

CRANE SAVINGS AND LOAN ASS'N
2555 WEST 47th STREET LAfayette 3-1083
B. R. Pietkiewicz, pres., E. R. Pietkiewicz, sekr. ir advokatas

Mokame augštus dividendus. Keičiame čekius. Parduodame ir perkame valstybės bonus. Taupytojams patarnavimai nemokamai.

Pradėkite taupyti atidarydami sąskaitas šiandien. Apdrauda iki $10,000

Darbo valandos: pirmadieniais ir ketvirtadieniais nuo 9 iki 8 val. vak., antrad. ir penkt. 9 iki 5; treč. uždaryta, o šešt. nuo 9 iki vidurdienio

BUDRIK FURNITURE
3241 So. Halsted St.

Atdara pirmad. ir ketvirtad vakarais iki 9 val. Sekmadieniais nuo 12—5.

Budriko radio programos iš stoties WHFC, 1450 kil. sekmadieniais 2:15 popiet.

Tel. CAlumet 5-7237

BUDRIK FURNITURE
3241 So. Halsted St.
SPECIALŪS NUPIGINIMAI
Lengvi išsimokėjimai

KARPETAI IR LINOLEUM:

BUVO	DABAR
$69—Karpetai 9×12	$ 39
89—9×12 Vilnų	49
99—9×12 Axminister	59
119—9×12 Bigelow	69
169—9×12 Lees	89
219—9×12 Lees	129
12—Karpetukai 27×54	5.00
Maži karpetukai po	1.00
8—Linoleum 9×12	3.50
12—9×12 Gold Seal linoleum	7.95
Congo Wall Gold Seal linoleum	5c sq. ft.

ŠALDYTUVAI:

$249—Gen. Electric 8 kub. pėdų	$139
299—Gen. Electric 12 kub. pėdų	179
200—Admiral 9 kub. pd.	149
369—Admiral 13 kub. pd.	199
469—Philco 2 durų aut. 13 kub. pėdų	269
599—Gen. Electric 2 durų 13 kub. pėdų	389

SKALBIAMOS MAŠINOS:

$119—Philco-Bendix	$ 79
149—Easy Washer	89
149—Zenith	89
169—Zenith	99
349—Philco Automatic	219
289—Gen. Electric Auto.	189
549—Philco Autom. Washer and Dryer	349

VACUUM CLEANERS (SIURBLIAI)

$39—Hoover	$19
49—Electrolux	29
59—Cadillac	39
69—Hoover Constellation	44

STANKUS CONSTRUCTION CO.

Atlieka planavimo ir statybos darbus gydytojų ofisų, gyvenamųjų ir prekybos pastatų. Jūsų pasirinkimui turime virš 30 vairių standartinių projektų. Ofiso ir namų telefonas:
PRospect 8-2013
7403 SO. WESTERN AVE.
Chicago 36, Ill.

L. STAŠAITIS & Co
GENERAL CONTRACTORS
Statome gyv. namus ir įvairius pastatus. Tam reikalui turime puikų skyrių.
Atliekame namų pataisymus bei atnaujinimus.
Administruojame namus ir nuosavybes. Kreiptis 5-8 val. vakaro.
2456 WEST 69th STREET
Tel.: ĮSTAIGOS WA 5-9730
NAMŲ IN 8-8208

KERELIS BROS. CONSTRUCTION CO.
Statome įvairius REZIDENCINIUS, MEDICINOS ir PREKYBOS tikslams skirtus pastatus.
ARCHITEKTAS atlieka planavimą pagal JŪSŲ pageidavimą.
REpublic 7-8949
6350 South Albany Avenue.

Vacys Petrauskas
GENERAL CONTRACTOR
— stato —
- rezidencinius
- komercinius ir kt. pastatus
- Taip pat atlieka įvairius remonto darbus.

6936 S. Maplewood Ave.
Telefonai:
Res. HE 4-7482. Off. CL 4-7450

Perskaitę "Draugą", duokite jį kitiems pasiskaityti

CLASSIFIED & HELP WANTED ADS

REAL ESTATE

REAL ESTATE-INSURANCE
NORKUS & ASSOCIATES
2405 W. 51st Street
WAlbrook 5-5030
Vak. PR 8-3579
Trečiadieniais uždaryta

Marq. ir Gage Park — mūr. 2 bt., gazu šild., gar., did. lotas — pigiai
Mūr. 7 ir 5 k. e. šil. did. lot. $25,900
Mūr. nauj. 2 b. gar. extr. įr. $30,900
Med. 2 po 5 ir 4 k. gar. tik $14,500
Didelis pasirink. apart. ir paj. namų

BUDRECKAS
4081 ARCHER AV. LA 3-3384

MISCELLANEOUS

ŠILDYMAS
A. Stančiauskas instaliuoja visų geriausių Amerikos firmų gazu ir alyva kurenamus pečius (furnaces), visų dydžių oro vėsintuvus bei Air Conditioners ir atlieka visus skardos darbus.
1546 S. 49th Court, Cicero
Tel. OLympic 6-0775 nuo 8 val. ryto iki 5 val. vakaro.
Telefonas nuo 5 val. vakaro OLympic 2-6752

IŠNUOMOJAMA — FOR RENT

NAMŲ SAVININKAI
TARPININKAUJAME BUTŲ IŠNUOMAVIMUI PATARNAVIMAS VELTUI
TURIME LAUKIANČIŲJŲ SĄRAŠĄ
BELL-VARPAS Real Estate
6455 S. Kedzie — PRospect 8-2233

Išnuom. 5 kamb. butas, 1-me augšte. 2423 W. 34th Place — Tel. YArds 7-8702.

Išnuomuojamas 4 kamb. butas II-me augšte — suaugusiems.
2514 W. 45th Place
Kreiptis į 3-čią augštą iš kiemo pusės.

BUILDING & REMODELING

V. A. ŠIMKUS
GEN. KONTRAKTORIUS
2618 WEST 71st STREET,
Namų 515 Nolton,
Willow Springs, Illinois
Naujų namų statyba ir įvairūs remonto darbai, aluminijaus ir stiklų: durys, langai, jų stogeliai ir kt.
Ofisas atdaras: pirm. ir ketv. 5-9 v. v., šeštad. 10 v. ryto iki 4 v. p.p. Kitu laiku skambinti susitarimui:
PR 8-4268 arba TE 9-5531

REAL ESTATE

1½ augšto mūr. — 5 ir 2 kamb. Alyvos šild. Garažas. Apie 59th ir Washtenaw Ave. Tik $18,900.

2-jų butų med. 5 ir 5 kamb. Gazo šiluma. Garažas. Brighton Parke. Tik $ 13,900.

$190 pajamų ir savininko butas. 1½ augšto mūr. 8 kamb., 4 mieg. ir 5 kamb. butas. Karštu vand. apšildymas. Gage Parke. Tik $25,900.

2-jų augštų namas. 5 ir 6 kamb. Platus sklypas. Alyva karšto vandens šiluma. Garažas. Apie 63 ir So. Kedzie Ave. Tik $19,900.

8 butų mūr. 53 pėdų sklypas. Alumin. langai. Marquette Pke. Tik $89,000.

BELL-VARPAS
REAL ESTATE
General Insurance. Notary Public
6455 SO. KEDZIE AVENUE
Tel. — PRospect 8-2233

PALIKIMAS — KAINA NUDERĖTA
Gage Pk. 2 butų mūr. 5 ir 6 kmb., 2 ir 3 mieg. Naujas šildymas karštu vandeniu-alyva. 2 autom. garažas.

APARTMENTINIS NAMAS
Beverly Hills puikus, stilingas ir moderniškas 2 aukštų mūr. 10 butų po 3½ kb. Metinių pajamų $18,300, išlaidų — $4,670. Apžiūrėkit ir įvertinkite!

$425 MĖN. PAJAMŲ
Stiprus, mūrinis, gražiai dekoruotas namas lietuviškoje kolonijoj. 2x4 ir 2x3. Alyvos — karšto vandens šildymas. 2 autom. garažas. $29,000.

10 AKRŲ ŪKIS
6 kmb. gyv. namas, barnia, dvigubas garažas ir kiti ūkiški pastatai. Traktorius ir visi įrankiai žemei išdirbti. Didelis vaisių sodas. Prie U S 12 kelio, 2 mylios nuo Michigano ežero ir apie 75 mylios nuo Chicagos. $10,000.

PRIE BAŽNYČIOS IR MOKYKLŲ
Ir prie gero susisiekimo Marquette Pk. mūr. 6 kamb. bungalow, tuščias — pirkit už rimtą pasiūlymą ir tuojau pat kelkitės gyventi!

GRAŽIAI PERTVARKYTAS
Perstatytas medinis namas. Apačioje 4 kamb. su visais moderniškais įrengimais ir dar 2 miegamieji viršuje. Rūsyje jaukus 2 kamb. buteliu su atskiru įėjimu. Gazo šildymas. Sausas, šviesus, jaukus! Tik $12,750.

4 BUTAI PO 4 KAMBARIUS
Po 2 miegamus. Šildymas alyva. Namas mūrinis. Cicero. $18,000.

TINKAMAS INVESTAVIMUI
3x5 ir 1x6, mūr. Žemi taksai. $250 mėn. pajamų. Tik $32,000.

MŪR. — 2x6
Netoli Marquette Pk. lietuvių mokyklos. Prieinama kaina. Apžiūrėkite!

P. LEONAS
REAL ESTATE
2735 West 71st Street
Tel.: WAlbrook 5-6015

Didelis gražus 3-jų butų mūr. namas Marquette P-ke. $240 pajamų mėn. ir sav. modern. butas.

Prie biznio g-vės Brighton P-ke. Taverna ir 3 k. butas. 2-me augšte 7 atskiri k. Centr. šild. radiat. alyva. Garažas. Viskas tik $19,000.

Netoli Chicagos labai geroj vietoj medžiais apsodinta prie gražaus upelio ir netoli ežero, nedidelis ūkelis su trobesiais — 5 k. gyv. namas beveik naujas. Galima pirkti ir vien gyvenamą namą su 4 akrais žemės. Kaina nuostab. bargenas — tik $7,000.

10 butų apart. po 4 k. labai gerame stovyje prie gero susisiekimo, mokyk. ir baž. $75,000.

2-jų a. mūr. 2 po 5 k. ir 4 k. butas rūsy. Šild. gazo pečiais. $16,000.

Be tų turime ir daugybę kitokių namų, biznių bei apartamentų, o taip pat daug jieškančių pirkėjų. Ir Jūs užsiregistruokite pas mus.

M. ŠIMKUS
REAL ESTATE — INSURANCE
4259 So. Maplewood Ave.
CL. 4-7450. Res. YA 7-2046

Sąžiningas, greitas ir pilnas patarnavimas perkant - parduodant nejudomą turtą.
Parūpinamos paskolos draudimai
J. STONKUS
Real Estate Broker - Notary Public
PRospect 8-1595

Marquette Parke prie pat liet. bažnyčios, mūr. 2 po 6 kamb. 6 m. senumo. $46,000.

Savininkas turi greit parduoti. 8 butų med. namas Pirksite už žemą kainą. $18,500.

Marquette Parke. 2-jų bt. mūr. kelių metų senumo, atskiri šildymai, mūr. garaž. $33,500.

Marquette Parke. Mūr. 5 kamb., 10 m. senumo $17,500.

VAINA REALTY
6540 So. Western Avenue
RE 7-9515 arba RE 7-4639

$8,900 PIRKS 2-jų butų namą. 4 ir 5 kamb. Mokesčiai tik $56. Pajamų $50 į mėn., plius butas. Įmokėti $1,800. SVOBODA, Realtor, 3739 W. 26th St. LAwndale 1-7038.

VYRAI IR MOTERYS

Reikalingas **real estate pardavėjas — vyras ar moteris.** Pageidaujama lietuvis. Reikia turėti automobilis ir mokėti angliškai. Ofisas įsteigtas prieš 30 m. Pelningas pasiūlymas. Už komisą. "Drawing account" jei kvalifikuosite. **SVOBODA, 3739 W. 26th St. LA 1-7038.**

SKELBKITĖS "DRAUGE"

REAL ESTATE

Medinis 6 kamb., 30 p. lotas, garažas, 65 — Washtenaw. $14,900.
Mūrinis 5 kamb., platus lotas, garažas, 73 — California. $14,900.
Visai naujas 3 mieg. mūras, ant labai plataus loto, Brighton Pk.
Mūrinis 2x6, garažai, alyva šild., arti visko. $29,000.
Naujas 2x6, atskiri šild. gazu, galima tuojau užimti.
Mūrinis 2x6, arti Marquette Pk. rajono, geras investavimas. $14,500.
Beveik naujas mūrinis, 2 butai, garažas, 30 p. lotas, 64 — California.
Pajamų medinis, garažas, naujas šildymas, 70 — Talman. $15,800.
4 metų mūrinis, arti mokyklos ir bažnyčios. $19,600.
Mūrinis 6 kamb., priešais parką, naujas šild. $18,500.
Naujas bung. 3 mieg. į rytus nuo Western. $16,900.
Norit pigiai ir gerai? Mes turim.
MARQUETTELAND
2517 W. 69th St. PR 6-0956

MARQUETTE PARKO CENTRE
Laimingas kas pirks naują 2-jų butų mūr. Puikūs kambariai, gražus naujas stilius.
Apartmentinis mūras. Visi gražūs butai, virš $16,000 nuomos. Vertas pirkti. Apie 340,000 įnašas.
2-jų augštų mūras. Modernūs 5 ir 6 kamb. butai. Garažas. $31,900.
8 kamb. liuksus mūr. ant plataus sklypo, su garažu. $26,400.
Prižiūrėtas didelis mūrinis bungalow, su garažu. $20,400.
Mūrinis 3-jų butų ir biznio patalpa. Centr. šildymas. Garažas. Kaina $31,800.
Pajamų bungalow. 2 butai, šildymas gazu. Garažas. $21,800.
1 metų mūrinis. 2 butai, 2 šild. sistemos. Visad sausas rūsys. Platus sklypas. Garažas. $41,200.
Puikus 2 metų, 5½ kamb. mūrinis ant 35 pėdų sklypo. Arti mokyklos ir bažnyčios. $21,500.
4 butų mūras — 2 po 5 kamb. ir 2 po 4 kamb. Apie $6,000 nuomos. Kaina $54,500.
5 kamb. mūrinis bungalow ir porčiai. 2 autom. garažas. $16,500.
Mūrinė rezidencija ant 40 pėdų sklypo. Tvarkingas 5 kamb., 12 metų namas ir garažas. Vertas $17,500.
Naujas modern. 5½ kamb. mūras. Gazu apšildomas. $18,700.
2-jų augštų mūras. 3 butai, naujas šild. alyva. Garažas. $22,700.

K. VALDIS REAL ESTATE
2655 W. 69th St.
RE 7-7200 arba RE 7-8534

GERIAUSI PIRKINIAI ŠIĄ SAVAITĘ
BRIGHTON PARKE: Medinis 4 butai po 2½ kamb., sklepas. Tik $13,000
Medinis. 3 butai. 6—4—3 kamb. Sklepas. Gazo pečiais šildymas. Geros pajamos.
Mūrinis. 2 po 5 kamb. ir 3 kamb. sklepe. Centrinis šildymas. Garažas. Gražūs butai.
Mūrinis. 5 kamb. bungalow ir 3 kamb. sklepe. Apsauga nuo potvynio. Mūr. garažas.
GAGE PARKE: Mūrinis. 2 butai —4 ir 3 kamb. Centr. šildymas. Mūr. garažas. Gražūs butai.
Mūrinis bungalow. 3 butai, 4 — 3 — 3 kamb. Garažas. 37 pėdų sklypas. $21,000.
MARQUETTE PARKE: Mūrinis, naujas, 1½ augšto, 5 ir 3 kamb. Centr. šildymas. Labai gera vieta.
Mūrinis. 10 butų po 3 kamb. Geros pajamos. Labai gera vieta.
Turime daug namų ir biznkančių pirkėjų.
Parūpiname paskolas, visų rūšių draudimus ir apskaičiuojame pajamų mokesčius
Šeštadienį dirbame visą dieną

ŠIMAITIS REALTY
General Insurance. Notary Public
2737 W. 43rd St. CL 4-2390

Parduoti, pirkti ar išmainyti namus galite čikagoje ar jos priemiesčiuose.
Turime nuosavybių visur, taip pat turime ir klientų, kurie nori pirkti
Kreipkitės į mūsų raštinę, kur gausite geriausią patarnavimą.

SHUKIS REALTY
6433 S. Pulaski St.
Tel. LUdlow 5-5900

MARQUETTE PK., 7158 S. Maplewood Ave. 6 kmb. bungalow. 3 mieg. Naujas šildymas. Gražiai įrengtas rūsys. Tuojau galima užimti. Turi būti parduotas už geriausią pasiūlymą.

1428 S. 48th CT., CICERO, ILL. Naujas 3 butų mūr. 2 po 5½ kmb. ir nebaigtas rengti butas angliškame rūsyje. 2 šildymo vienetai. Puikus užuolo medis. Moderniški vidaus įrengimai. Šviesus. Labai gera paskola, kurią galima perimti. Atdaras apžiūrėjimui sekmadieniais nuo 1 val. popiet. Tik $36,500.

WILLOW SPRINGS, 212 Rust Trail Rd. (1 blokas nuo Archer Avenue) Liuksusinė mūro rezidencija ant 100 pėdų sklypo. 5 dideli kambariai — 3 mieg. Prijungtas 2 autom. garažas. Gražus rūsys. Gazo šildymas. Savininkas išvyksta ir priverstas parduoti tik už $23,000. Retas pirkinys mėgstančiam gamtą ir tyrą orą.

Didelis pasirinkimas sklypų statymui pagal užsakymą.

V. PAULIONIS
Van Dale Realty and Builders
7000 W. Archer Ave. LU 2-3535

MISCELLANEOUS

JUOZAS ŽEMAITS
HEATING CONTRACTOR
24 VAL. SERVICE
Įstatomi visų rūšių pečiai, vandeniui nutekėjimo rynos (gutters), bei remonto darbai.
CICERO HEATING SERVICE
4825 W. 22 Pl., Cicero 50, Ill.
OLympic 6-0412

GYVENIMUI Į AKIS ŽVELGIANT

(Atkelta iš 4 psl.)

pradeda viešus piknikus, kad iš džiaugsmo plojusieji, pakvietus Amerikon Chruščevą, viešai protestuoja prieš prezidento nusistatymą lankytis Madride ir t. t.

Čia užmintomis kryptimis darbuotis, mielas A. L., yra jau ne vien subrendusiųjų ir veteranų, o ir jūsų — jaunimo dirva. Vyresniųjų daugelis su netolimos praeties Lietuva yra tiek surišti, kad jie vargiai drįs savo jausmams pasakyti, jog praėjusi Lietuva nebegrįš, jog reikia pramatyti ir planuoti ateities Lietuvą.

O šiandien gyvename Amerikoje ar kituos kraštuos už Lietuvos. Ar kuris yra tų kraštų pilietis ar ne, tai visiems be išimties turi rūpėti klausimas, ar mūsų veikla yra kuo nors prasminga dabar mūsų gyvenamam kraštui. Gyvendami be šio klausimo būtumėm mažiausiai bent nelojalūs, nesąmoningi šio krašto gyventojai. Mes nemėgome Lietuvoje tokių kitataučių, — Lietuvos piliečių ar ne, — kurie Lietuvoje gyvendami nebuvo jai lojalūs, kuriems nerūpėjo jos geras gėris. Netapkime patys tokiais svetur atsidūrę. Tokiais netapti mums daug padės supratimas dabar gyvenamo krašto ir Europos interesų bendrumo.

Daug nereikia galvoti, ko netektų Lietuvos byla, jeigu pasaulyje susilpnėtų Amerikos įtaka ar jos viduje įsiviešpatautų mums nepalankios nuotaikos. Tą pat manykime apie Kanadą ir kitus laisvus kraštus. Iš kitos pusės taip pat aišku, kiek Amerikos ir kitų laisvų kraštų likimas yra surištas su Europos likimu. Tokia, kaip šiandien, ilgai išsilaikyti negali. Klausimas spręsis. Appeasementai ir panašūs manevrai yra bailių taktika. Tai yra elgesys ligonio, bijančio ir operacijos ir ilgesnės kančios, svajojančio ramiai užmigti ir daugiau nebepabusti. Europos ir kartu Amerikos bei daugelio kitų kraštų likimas spręsis. Spręsis tada ir Lietuvos klausimas. Nėra ko daug kalbėti apie Amerikos ir Lietuvos reikalų bendrumą.

Teisingas yra A. L. posakis, kad mūsų veiklos tikslas turi būti ir Amerikos politinio gyvenimo atgaivinimas. Tai atskira tema, tačiau turi ryšio su ką tik minėta. Jis sakosi nežinąs, kaip prie tokio darbo prieiti. Bandysiu pasakyti kelias mintis, kurios gal pažadins kituose nors kritikos, jeigu ne naujų pozityvių sugestijų.

Pirma, giliai jauskime, kad Amerika yra ne ant Marso, o ant žemės ir mes toje Amerikoje šiandien gyvename. Jeigu taip, tai jos reikalai yra kiekvieno mūsų reikalai.

Antra, Amerikos gyvenimą analizuokime. Amerikos gyvenimas yra mūsų, o ne kieno kito gyvenimas. Tos analizės reikia. Ji tebūna kultūringa, einanti iš geros valios, tačiau drąsi, pilna, atvira, nesigėdinti visuomenės dėmesį atkreipti į tai, už ką jau senai yra gėda tai visuomenei. Tokios analizės bijo, ją vadina antiamerikoniška ne Amerikos patrijotai, o į politinį, socialinį ir ekonominį gyvenimą įsibrovę asmens.

Skaitytojus prašau šio straipsnio nelaikyti studija. Tai yra tik straipsnis, laukiąs iš jūsų visokių įvertinimų, tik ne tylių, o viešai pasakytų ir pozityvių, kad duotumėm teisingą ir patenkinantį atsakymą ir sau ir mūsų jaunimui, kuris nenori sėdėti mažame kambarėlyje, o veržiasi ten, kur yra erdvės, oro ir darbo. Jaunieji, turėkite drąsos pažvelgti į plačias šio krašto visuomenės dirvas. Bus kas eis kartu su jumis jus vispusiškai paremti.

NUOMONĖS IR PASTABOS

Chruščevas ir žydai

"Draugo" Nr. 298 tilpo straipsnis "Chruščevas ir žydai". Pats straipsnis yra keistas. Būtent:

1. Chruščevo pirmoji žmona buvo rusė ir mirė Sibire koncentracijos lageryje (o gal yra dar gyva?). Antroji žmona, su kuria jis trankės po šį kraštą, yra žydė. Tai prisipažino pats Chruščevas. Dėl to Chruščevas negali būti "didžiausias antisemitas". Chruščevas, būdamas Amerikoje, daugiausia lankė milionierius, kurie yra žydų tautybės ar kilimo.

2. Chruščevas bus tol Sovietų Sąjungos diktatorius, kol jis eina su žydais. Ką ir daro dabar. Tapęs antisemitu, turės tokį pat galą, kaip ir jo dvynukai broliai — Stalinas, pradėjęs akciją prieš žydus daktarus, arba Hitleris, išskerdęs žydų milionais.

3. Menšikovas, Žarinas, Bogulibovas ir kitų pavardės nesako, kad jie yra rusai. Jų praeitis nežinoma. Jie visi išėjo politrukų ir NKVD mokyklas. O ten lengviausia patekti žydams. Jie yra patikimi ir ištikimi. Jei rusas, išėjęs tas mokyklas, tapęs patikimu ir ištikimu, pasiųstas į Vakarus, kulverčiais bėga į laisvus kraštus ir kratosi komunistinių bacilų. Žydai to nedaro. Tai labai būdinga. Jie tarnauja ištikimai iki mirties komunizmui ir Sovietų Sąjungai. Palygink: Trockis, Litvinovas, Višinskis ir milijonai kitų.

K. Lnt.

GUŽAUSKŲ BEVERLY HILLS GĖLINYČIA

Geriausios gėlės dėl vestuvių, banketų, laidotuvių ir kitų papuošimų

2443 WEST 63rd STREET

Telef PR 8-0833 PR 8-0834

Nuoširdžią užuojautą reiškiame Aleksandrui ir Dagnai Tornau, mirus mamytei

A. † A.

ELZBIETAI TORNAU.

Valiušaitis, Sidabras, Jasinskas ir Šereikos

Buvusiai mano klasės auklėtojai Telšių gimnazijos mokytojai

A. † A.

ELZBIETAI TORNAU

mirus, jos dukterį Dagnę, sūnus Jurgį ir Aleksandrą ir jos seserį Vilhelminą Baraitę nuoširdžiai užjaučiame ir kartu liūdime.

V. Čepaitienė ir šeima

Brangiai draugei

A. † A.

NATALIJAI VAZNELIENEI mirus, jos sūnų operos solistą Joną Vaznelį nuoširdžiai užjaučia

Adelė Navickienė ir dukros

Mielam draugui ir kaimynui

VLADUI BIELINIUI,

jo tėveliui Lietuvoje mirus, liūdesio valandoje nuoširdžią užuojautą reiškia

Krasauskų šeima

DEŠIMTIES METŲ MIRTIES SUKAKTIS

†

A. A.

JONAS ŠTULAS

Jau suėjo dešimt metų, kai negailestinga mirtis atskyrė iš mūsų tarpo mylimą vyrą ir tėvą A. † A. JONĄ ŠTULĄ.

Netekome savo mylimo 1950 m. sausio mėn. 6 d.

Nors laikas tęsiasi, bet mes jo niekados negalėsime užmiršti. Lai gailestingas Dievas suteikia jam amžiną ramybę.

Už jo sielą mes užprašėme 8 gedulingas šv. mišias, kurios bus atnašaujamos Tėvų Dominikonų, pradedant sausio 6 d. baigiant 13 d., Šv. Judo parapijos bažnyčioje, 1909 So. Ashland Ave.

Maloniai kviečiame visus gimines, draugus, kaimynus ir pažįstamus šiose pamaldose dalyvauti ir kartu su mumis pasimelsti už a. a. JONO sielą.

Ilsėkis ramiai, mūsų mielas, šventoje žemelėje.

Nuliūdę: žmona Petronėlė ir 2 sūnūs: Antanas ir Juozas.

†

A. A.

JUOZAPAS STOSKIEWICZ

(STOČKUS)

Gyv. 4615 S. Hermitage Ave.

Mirė sausio 2 d., 1960 m., 8:30 val. ryto, sulaukęs senatvės.

Gimė Lietuvoje. Amerikoj išgyveno 53 metus.

Pasil okidideliame nuliūdime sūnus Clarence, marti Helen, dukterys: Violet Delgado ir žentas Anthony, Dorothy Jacobs ir žentas Donald, Josephine Gudaniec ir žentas Walter, penki anūkai, švogerka Kazimiera Zaynor ir jos vyras Antanas ir jų šeima, ir daug kitų giminių, draugų bei pažįstamų.

Priklausė Unity Lietuvių Pašalpos klube.

Kūnas pašarvotas John F. Eudeikio koplyčioje, 4605 S. Hermitage Ave. Laidotuvės įvyks trečiad., sausio 6 d. Iš koplyčios 8:30 val. ryto bus atlydėtas į Šv. Kryžiaus parap. bažnyčią. Po to bus nulydėtas į Šv. Kazimiero kapines.

Nuoširdžiai kviečiame visus gimines, draugus ir pažįstamus dalyvauti šiose laidotuvėse.

Nuliūdę lieka: Sūnus, dukterys, marčios, žentas ir visi kiti giminės.

Laid. direkt. John F. Eudeikis, telef. YArds 7-1741.

A. A.

MARIJONA SAMAS

(Pinkiutė)

Gyveno Winamac, Indiana.

Mirė sausio mėn. 3 d., 1960 m., 7:40 val. ryto.

Gimė Lietuvoje. Kilo iš Raseinių apskr., Skirsnemunės parapijos. Amerikoje išgyveno 47 metus.

Pasiliko dideliame nuliūdime vyras Felix, dukterys. Helen Dumikas, žentas Frank, Dolores Sluzinski, žentas Stephen, penki anūkai, svogeris Jonas Boras su šeima ir Stanislovas Samas su šeima ir kiti giminės, draugai bei pažįstami.

Kūnas pašarvotas Antano M. Phillips koplyčioje, 3307 So. Lituanica Ave. Laidotuvės įvyks ketvirtad., sausio mėn. 7 d. Iš koplyčios 8:30 val. ryto bus atlydėta į Šv. Jurgio par. bažnyčią. Po to bus nulydėta į Šv. Kazimiero kapines.

Nuoširdžiai kviečiame visus gimines, draugus ir pažįstamus dalyvauti šiose laidotuvėse.

Nuliūdę: vyras, dukterys, žentai, anūkai ir kiti giminės.

Laid. direktorius Antanas M. Phillips, tel. YArds 7-3401.

P A D Ė K A

Mūsų brangias Seseles

A. † A.

Seselę M. Agnietę ir Seselę M. Nataliną

palydėjus į amžino poilsio vietą, reiškiame nuoširdžią padėką gerbiamam kapelionui, kun. A. Žakarauskui šv. Mišių celebrantui, ir asistuojantiems kun. Jonui Stankevičiui, šv. Kryžiaus ligoninės kapelionui, kun. Jonui Malin, Maria Augš. Mokyklos kapelionui ir kun. Ed. Abramavičiui, šv. Kryžiaus parapijos vikarui.

Taip pat dėkojame Jo Ekscelencijai Vysk. Vincentui Brizgiui už pasakytą pamokslą Seselės M. Agnietės laidotuvėse ir už dalyvavimą laidotuvėse. Esame taipgi dėkingos už dalyvavimą laidotuvėse prel. J. Paškui, prel. D. Mozeriui, kun. A. Miciūnui, M.I.C., kun. L. Yerkes, kun. P. Cibulskiui, M.I.C., ir bro. Vincentui, M.I.C.

Už suteiktą velionei Seselei M. Agnietei paskutinį patarnavimą reiškiame širdingą padėką grabnešiams: Leonardui Petroshiui, Jurgiui Paulik, Bernardui Woods, Antanui Lesauskui, Jonui Gronskiui, Kazimierui Krenčiui.

Už paskutinį patarnavimą suteiktą Seselei M. Natalinai nuoširdžiai dėkojame grabnešiams: Benjamin Krem, Dan Murphy, Anthony Kolečius, Charles Petritis, John Gronskis.

Dėkojame visiems geradariams, kurie patarnavo, nuveždami Seseles į kapines. Taipat dėkojame už malonų patarnavimą laidotuvių direktoriams gerb. p. J. Rudminui, gerb. p. J. Evans.

Visiems už šv. Mišių aukas, maldas, už dalyvavimą laidotuvėse ir užuojautą pareiškusiems mums liūdesio valandoje, reiškiame gilią ir nuoširdžią padėką maldoje.

ŠV. KAZIMIERO SESERYS

A. † A. BRUNO W. MACK ir

(44 metų amžiaus)

A. † A. ANN MACK (Kazakevičiūtė)

(43 metų amžiaus)

Gyveno 8420 South Kenwood Avenue, Chicago, Illinois.

Tragiškai žuvo sausio mėn. 2 dieną, 1960 metais.

Paliko dideliame nuliūdime jų vaikai — Thomas, Carolyn ir James; velionies a. a. Bruno tėvai: Michael ir Bernice Machowsky, brolis John, brolienė Mae ir šeima, gyv. Californijoje. Velionės a. a. Ann paliko sesuo Mary Pojunas švogeris Thomas, gyv. Waukegan, Ill., sesuo Bernice Faro, švogeris Phillip ir šeima, 2 broliai: Vincent Kazak ir Anthony Kazak su šeima ir kiti giminės.

Kūnai pašarvoti Brown Funeral Home koplyčioje, 2939 East 95th Street.

Laidotuvės įvyks ketvirtadienį, sausio mėn. 7 d. Iš koplyčios 10 valandą ryto bus atlydėti į St. Felicitos parapijos bažnyčią, kurioje įvyks gedulingos pamaldos už velionių sielas. Po pamaldų bus nulydėti į Šv. Kazimiero kapines.

Nuoširdžiai kviečiame visus gimines, draugus ir pažįstamus dalyvauti šiose laidotuvėse.

Nuliūdę lieka: Vaikai, tėvai, broliai, seserys ir kiti giminės.

Laid. direkt.: Brown Funeral Home, Tel. SO 8-0155.

Mielam

A. † A.

EDVARDUI VILUČIUI mirus, ponią Mariją, dukrelę Reginą ir gimines nuoširdžiai užjaučia ir kartu liūdi

Mažeikų ir Rimkūnų šeimos

Mirus

A. † A.

NATALIJAI VAZNELIENEI, jos sūnui operos solistui Jonui Vazneliui nuoširdžiausią užuojautą reiškia

Chicagos Lietuvių Vyrų Choras ir Operos Moterų Choras

EDVARDAS SAUNORIS — GĖLININKAS

Paruošia gėles iš savo šiltadaržių vestuvėms, krikštynoms ir kitoms iškilmėms. Parūpina geles ne tik laidotuvėms, bet ir gėles sodinti ir puošti kapą jūsų artimųjų.

3942 W. 111th St., PR 9-1355 ir 9-1356

PIRKITE DABAR TIESIOG NUO MR. NELSON,

SAVININKO

SAINT CASIMIR MONUMENT CO.

3914 West 111th Street

Tel. — CEdarcrest 3-6335

Vienas blokas nuo kapinių

Didžiausias Paminklams Planų Pasirinkimas Visame Mieste

Šaltojo Sibiro tremtyje brangiai motinai

A. † A.

MODESTAI JUKNEVIČIENEI mirus, sūnų **KUN. KAN. PAULIŲ JUKNEVIČIŲ** nuoširdžiai užjaučiame.

Al. ir Al. Eivai, J. Sakas-Sakevičius, Al. ir Vl. Šimaičiai ir Em. Vilimaitė

Laidotuvių Direktoriai

MAŽEIKA & EVANS

6845 SO. WESTERN AVE.

TRYS MODERNIŠKOS AIR-CONDITIONED KOPLYČIOS

MAŠINOMS VIETA

REpublic 7-8600 REpublic 7-8601

Petkus

TĖVAS IR SŪNUS

LAIDOTUVIŲ DIREKTORIAI

6812 S. WESTERN AVE., Tel. GRovehill 6-2345-6

1410 S. 50th Ave., Cicero, TOwnhall 3-2108-09

KOPLYČIOS VISOSE MIESTO DALYSE

• J. F. EUDEIKIS •

LAIDOTUVIŲ DIREKTORIUS

TRYS MODERNIOS KOPLYČIOS

4605-07 South Hermitage Avenue

Tel. YA 7-1741-2

4330-34 South California Avenue

Telefonas LA 3-0440 ir LA 3-9852

AMBULANCE PATARNAVIMAS DIENĄ IR NAKTĮ

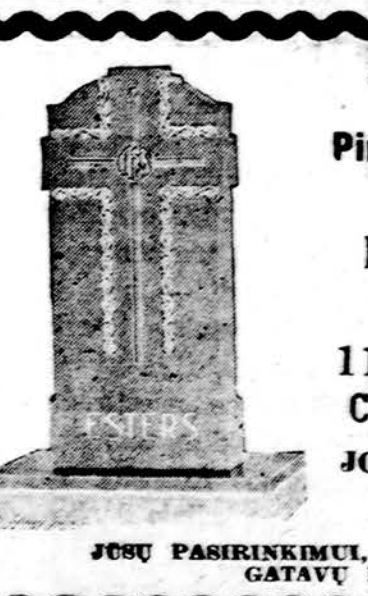

Didžiausia ir moderniškiausia paminklų dirbtuvė Chicagoje

Pirkite tiesiog iš gamintojo, sutaupysite

BEVEL GRANITE COMPANY

119th St. & Kedzie Av.

Chicago 43, Ill., CE 3-4718

JONAS SAVICKAS, BE 8-3632

dienomis ir vakarais

JŪSŲ PASIRINKIMUI, DIDŽIAUSIAS RINKINYS GATAVŲ PAVYZDŽIŲ

Ambulansų patarnavimas dieną ir naktį.

Reikale šaukite mus.

Mes turime koplyčias visose Chicagos ir Roselando dalyse ir tuojau patarnausime.

SEKANTIEJI YRA NARIAI CHICAGOS LIETUVIŲ LAIDOTUVIŲ DIREKTORIŲ ASOCIACIJOS

PETRAS BIELIŪNAS

4348 S. CALIFORNIA AVE. LAfayette 3-3572

ANTANAS M. PHILLIPS

3307 S. LITUANICA AVE. Tel. YArds 7-3401

PETRAS P. GURSKIS

718 WEST 18th STREET Tel. SEeley 3-5711

POVILAS J. RIDIKAS

3354 S. HALSTED STREET Tel. YArds 7-1911

LEONARDAS F. BUKAUSKAS

10821 S. MICHIGAN AVE. Tel. COmmodore 4-2228

JURGIS F. RUDMIN

3319 S. LITUANICA AVE. Tel. YArds 7-1138-1139

VASAITIS — BUTKUS

1446 S. 50th AVE., CICERO, ILL. Tel. OLympic 2-1003

ZIGMUND (ZUDYK) ZUDYCKI

1646 W. 46th STREET Tel. YArds 7-0781

STEPONAS C. LACKAWICZ

2424 WEST 69th STREET Tel. REpublic 7-1213

2314 W. 23rd PLACE Tel. VIrginia 7-6672

VANCE FUNERAL HOME

1424 S 50th AVE. OLympic 2-5245 ir TOwnhall 3-9687

Aplink mus

× **Pranešama**, kad Chicagos arkiv. kanceliarija yra nusistačiusi, jog Trijų Karalių šventėje nebūtų laikomo laidotuvių mišių.

× **Draugo romano premijos įteikimo** vakaras įvyks vasario 7 d., sekmadienį, 3:30 val. Marijos Aukšt. mokyklos salėje. Programoje bus sol. **Daivos Mongirdaitės** koncertas ir Clevelando **Grandinėlės** muzikinis trio, baletas ir tautiniai šokiai. Biletus bus galima gauti iš anksto.

× **Kun. Feliksas Gureckas**, retų gabumų ir didelės iniciatyvos kunigas, karo metu tėviškai globojęs "Čiurlionio" ansamblį Vienoje, o dabar suorganizuojąs ir pasiunčiąs dešimtis siuntinių okupuotos Lietuvos bažnyčioms, šį pavasarį švenčia kunigystės 25 metų sukaktį. Iškilmingas sukaktuvininko pagerbimas įvyks gegužės 29 d. B. Pakšto salėje.

× **A. L. Montessori** draugijos valdyba rengia minėjimą ir auklėjimo bei mokslo priemonių parodą, kurios atidarymas įvyks š. m. sausio 6 d., 7:30 v. v. Montessoriniame Židinyje, 3721 W. 65 St., ir kviečia dalyvauti narius bei prijaučiančius. Paroda tęsis iki sausio m. 11 dienos: šiokiadieniais 6—9 val. v., o šeštadienį ir sekmadienį 12—9 v. v.

× **Amerikos Lietuvio Vaiko Ugdymo Dr-jos** pedagoginis garsinis filmas "Vaiko gėdingumas, vystymasis ir mandagumas" ir vaikų proto ligų specialistės dr. Aldonos Rugienės paskaita "Kaip mes galime padėti ar pakenkti sergančiam vaikui", įvyks 1960 m. penktadienį, sausio 8 d., 7:30 v. v. Jaunimo Centre. Visi kviečiami lankytis. Norintieji galės pasiskolinti vaiko ugdymui reikalingų knygų.

× **LSK Neries** vyrų krepšinio komanda praėjusį šeštadienį Marquette parko sporto salėje įvykusiose rungtynėse įvei kė Chicagos latvius 62:51. Neries moterys tinklininkės čia supliekė latvių atstoves 2:1. Neries vyrai krepšininkai sekmadienį tame pačiame parke laimėjo ketvirtąsias rungtynes iš eilės, gavę taškus be žaidimo iš Ken Bond penketuko. Sekantį sekmadienį, 4 v. p. p. lietuviai susitiks su stipria Capitol Federal komanda.

× **Lietuvos ir kitų valstybių** pašto ženklų paroda ruošiama šių metų balandžio 2 ir 3 dienomis, Dariaus - Girėno posto salėje. Parodą ruošia Lietuvių Filatelistų Draugija. Rinkinių išstatymo ir visais parodos reikalais reikia kreiptis į parodos pirm. Igną Sakalą, 4545 West 63rd Str., Chicago 29, Ill.

× **Edvardas Radvila**, gyv. 7427 So. Western Ave., anksčiau dirbęs Rygos Dramos teatre, o Chicagoje vaidinęs vietos teatralų pastatymuose, dalyvaus ir Dainavos ansamblio pastatyme.

× **Genovaitė Aleksiūnaitė - Mitchell**, žymi pianistė - akomonistė ir vyras Daniel gruod. 22 d. susilaukė pirmojo sūnelio Daniel John.

× **Pamesta** sausio 3 d. Šv. Antano parapijos salėje ar pakeliui į ją per vaikų eglutės parengimą moteriškas balto aukso laikrodėlis. Radusi prašom paskambinti CL 4-6964. (Pr.)

× **Sidabrinė sukaktis.** Jonas Kazanauskas, Mutual Federal bendrovės prezidentas, bendrovės ir direktorių vardu apdovanojo Stefaniją Kazanauskaitę auksine apyranke, kurioje yra užrašas: "To Stephanie Kazanauskas from Mutual Federal Savings, 1934—1959". Tai yra jos 25 metų sukaktis Mutual Federal bendrovėje.

Stefanija Kazanauskaitė eina bendrovės sekretorės pareigas ir per tuos metus ištikimai darbavosi bendrovės labui.

Jos sukaktuvių proga Mutual Federal bendrovės valdyba, direktoriai ir personalas surengė jai pagerbimą, kuris įvyko "Fe bo's" restorane gruodžio 14 d. Jai buvo palinkėta ilgiausių metų, geros sveikatos ir tolimesnio darbavimosi Mutual Federal bendrovėje.

× **Stefanijos Mažutienės** vardinės gruodžio 26 d. praėjo jaukioj nuotaikoj. Stefanija ir Benediktas Mažučiai vaišingumo tradicijas tebetęsia iš Švėkšnos laikų, kur Stefanija buvo plačiai pagarsėjusi akušerė, o Benediktas — prekybininkas. Tai yra žmonės, kurie visada kupini energijos, visokių lietuviškų reikalų rėmėjai. Juos matysi kiekvienam lietuviškam parengime ir lietuvių reikalams aukotojų sąraše. Chicagoj anksčiau turėjo valgyklą Town of Lake kolonijoj, dabar gyvena savo gražioj rezidencijoj Brighton Parke, kur įvyko ir Stefanijos vardinės. Dalyvavo Stefanijos sesuo O. Petkevičienė su dukra, Aldona Mažeikienė su žentu dr. Mažeika, inž. Z Petkevičius, su žmona Vanda, stud. R. Petkevičius. Stefanijos sesuo N. Zakarienė su vyru ir dukra, giminaitė St. Petersonienė teis. L. Murelis, dr. Al. Rugytė, Račkauskienė, Eidiečių šeima ir Crane banko dir. B. Petkevičius.

× **Dr. Vytautas Vardys**, Wisconsin valstybinio universiteto Milwaukee mieste politinių mokslų profesorius, sausio 6 ir 13 dienomis (trečiadieniais) 8 val. 30 min. vakarais kalbės per Milwaukee televiziją kanalu 10 apie Pabaltijo valstybes — Lietuvą, Latviją, Estiją. Abi transliacijos tęsis po pusvalandį — nuo 8:30 ligi 9 val. Milwaukee televizijos programos labai gerai matomos be Milwaukee miesto dar Racine ir apylinkėse, taip pat neblogai matomos Kenosha apylinkėse.

Be mokslinio darbo dr. V. Vardys gyvai reiškiasi lietuviškoje veikloje ir yra "Į Laisvę" žurnalo redaktorius.

NEKLAUŽADĄ ATSKIRTI IR PALIKTI VIENĄ

Geriausias būdas sudrausminti tvarkos ardytoją klasėje yra jį palikti vieną, atskirtą klasėje nuo kitų. Tos rūšies tipai bevelija būti apkultais, bet jie nepakelia vienumos. Šias mintis pareiškė Lawrence E. Vredevoe, pedagogikos profesorius Californijos Universitete. Jis tos išvados priėjo išklausinėjęs 1,000 mokyklos vedėjų ir mokytojų bei 4,000 vaikų net 874 mokyklose. Tie tyrimai buvo pravedami per 11 metų. Apie jų rezultatus prof. Vredevoe paaiškino atvykęs į Chicagą, į JAV Mokslo Pažangai Kelti Sąjungos suvažiavimą.

AŠTUNTA PERGALĖ IŠ EILĖS

De Paul Universiteto krepšininkai pasiekė aštuntos iš eilės pergalės, nugalėdami Baldwin - Wallace komandą.

Per 3 val. iš Los Angeles

TWA sprausminis transporto lėktuvas iš Los Angeles į Chicagą atskrido per 2 val. 59 min. Tai rekordinis greitis civilinio susisiekimo lėktuvui.

Jonas Kazanauskas, Mutual Federal Bendrovės prezidentas, sveikina Stefaniją Kazanauskaitę jos 25 metų sukakties Mutual Federal bendrovėje proga.

KUR BŪSIMOS LIETUVOS ATEITIS ŠVIEČIASI

(Reportažas iš Aukšt. Lituanistikos mokyklos)

Vienas iš svarbiausių lietuvybės židinių didžioje Chicagoje, kur ugdoma jaunoji lietuvių kartą, be abejonės, yra Chicagos Aukšt. Lituanistikos mokykla. Koks malonus vaizdas, kai šeštadienių rytais, važiuodamas Western gatve, priešais Jaunimo Centro rūmus matai beskubant būrius jaunimo į savąją lietuvišką mokyklą lietuviškosios mokslo šviesos ir tautinės dvasinės stiprybės pasisemti.

Aną šeštadienį naujasis Chicagos Aukšt. Lituanistikos mokyklos tėvų k-to pirm. inž. J. Grabauskas rašantį šiuos žodžius nusivežė į mokyklą pasidairyti po tą šventovę, iš kurios ateityje į mūsų tautinį gyvenimą ateis naujosios lietuvybės jėgos.

Mokykla, šiltame tėvų jėzuitų prieglobstyje prisiglaudusi, padaro puikų išorinį vaizdą. Šviesūs Jaunimo Centro rūmai mokyklai puikiausiai pritaikinti, lyg. rodos, pati valdžia juos būtų pastačiusi mokyklai. Tėvai jėzuitai, puikiai suprasdami lituanistinės mokyklos reikšmę, už naudojimąsi jų patalpomis teima tokį mažą mokestį, kurio neužtenka ir šlaviko algai apmokėti. Tad tėvai jėzuitai ir yra patys didžiausi mokyklos globėjai.

Mano lankymosi dieną mokytojai, mokiniai ir tėvų komiteto nariai gyveno būsimojo mokyklos vakaro nuotaikoje, kuris įvyks sausio 9 d. Lietuvių auditorijoje.

Anot tėvų k-to pirm. inž. J. Grabausko žodžių, kiekvienais metais yra rengiamas tradicinis mokyklos vakaras surinktukia. Mokykloje yra eilė mokinių, kurie nepajėgia sumokėti už mokslą, tad tėvų k-to tikslas, kad nei vienas mokinys nebūtų išstumtas iš mokyklos vien dėl negalėjimo užsimokėti už mokslą. Taip pat reikia labai daug pinigų vadovėliams išleisti, bibliotekai praturtinti, mokslo priemonėms įsigyti. Tie tradiciniai mokyklos vakarai, kuriuos lietuviškoji visuomenė taip gausiai lanko, atneša lėšų šiems tikslams.

Mokslo priemonių kambary

Štai atsirandu mokytojų kambary. Ant stalo Chicagos Lituanistinės mokyklos išleisti sąsiuviniai su dr. V. Kudirkos pavekislu. Kitoj viršelio pusėj įrašas, taikliai nusakąs mokyklos reikšmę — "Garbė svetimomis kalbomis kalbėti, bet gėda savosios gerai nemokėti".

Energingoji mokyklos direktorė A. Rūgytė labai laiminga. Surinkusi daug vertingų fantų. O kam? Loterijai, kuri vyks mokyklos vakaro metu specialiai vadovėlių fondui papildyti. Tik visuotinė talka, mokytojų ir tėvų pareigingumas bei iniciatyva daro tai, kad mūsų pasididžiavimas—Chicagos Aukšt. Lituanistikos mokykla, šiuo metu turinti 271 mokinį, gražiai laikosi ir žengia į gražią ateitį.

Direktorė nusiveda į mokslo priemonių kambarį. Seniau visa tai tilpo vienoje spintoje, o dabar gi atsikras kambarys tam paskirtas. O aprašyti visą tai, ką mačiau mokslo priemonių kambaryje, reikėtų atskiro reportažo. Kiek ten sukrauta mokinių pieštų dailių piešinių, kiek Lietuvos vaizdų albumų, kuriuos padarė patys mokiniai iš įvairių Lietuvos nuotraukų, iškarpytų iš mūsų spaudos. Daug knygų, žurnalų komplektų, na, ir įvairūs lietuviški suvenyrai: Lietuvos himnas išaustas juostoje, Betlėjaus prakartėlė ir visa eilė kitų.

Ruošiasi vakarinimui

Iš mokslo priemonių kambario reikia skubėti į didžiąją salę, kur vyksta repeticija mokyklos vakarui. Šiuo metu atrandam vaidintojus. Jie repetuoja mokyt. D. Veličkos dramatizuotą J. Biliūno "Joniukas". Įdomu, kad veikalą režisuoja dvi Augštųjų Pedagoginių Lituanistikos kursų studentės — Dalia Binkytė ir Asta Veličkaltė, baigusios tą pačią lituanistinę mokyklą ir tapusios lietuviškos jaunimo scenos režisorėmis. Artistai nuoširdžiai paklusnūs, jų lietuviška tarsena aiški ir taisyklinga.

— Kodėl gi pasirinkot Biliūną? — paklausiu mokyt. D. Veličką.

— Mūsų pareiga interpretuoti einamojo kurso dalykus ir suaugusiųjų bei jaunimo tarpe kelti juos įvairiomis formomis. Veikale matysis, ką pati mokykla gali duoti ir padaryti.

Štai kitoje salėje muzikos mokytojas Faustas Strolia dar buojasi su dainininkais, kurie lietuviškomis dainomis palydės dainų montažą "Kad galėtų vėl rūtos žaliuoti". Apie 40 mokinių įsijungė į šio spalvingo montažo pastatymą. Dar vėl šauni tautinių šokių programa, kurią išpildys lituanistikos mokyklos mokiniai ir svečiai iš Kenoshos, suteiks šiam gražiam vakarui daug įvairumo ir lietuviškos nuotaikos.

Bus proga pamatyti

Apie Chicagos Augšt. Lituanistikos mokyklą nemažai teko skaityti spaudoje ir girdėti gražių atsiliepimų iš žmonių. Bet kai pats su žurnalisto plunksna rankoje perėjau mokyklą, pasikalbėjau su mokytojais ir tėvų k-to pirmininku, aiškiai pamačiau, kokia tai svarbi yra lietuvybės šventovė Chicagoje ir kaip nuoširdžiai turi džiaugtis kiekvienas lietuvis, kad mūsų idealistai mokytojai, tėvai ir šviesioji visuomenė pajėgė ją sukurti, išlaikyti ir atvesti į dabartinį žydėjimo laikotarpį.

Mokyklos mokinių lietuviškojo darbo laimėjimus mes visi galėsim pamatyti tradiciniam mokyklos vakare, kuris įvyks sausio 9 d. Lietuvių auditorijoje ir tikėkime, sutrauks sausakimšą salę, nes kiekvienas patriotas lietuvis tikrai norės pasidžiaugti Chicagos Aukštesn. Lituanistikos mokyklos vaidintojais, dainininkais ir šokėjais, ir paremti jos tolimesnę egzistenciją. **Vl. Rmjs.**

CHICAGOS ŽINIOS

Mirtinai apdegė kūdikis

Aštuoniolikos mėnesių kūdikis William L. Phipps mirtinai apdegė gaisre 925 Windsor Ave., Chicagoje. Jis su trejų metų broliuku buvo paliktas pas kaimynus, kai tėvai buvo išvažiavę ieškotis namų. Tuo tarpu kilo gaisras. Namų šeimininkė greitomis išnešė savo kūdikį iš lopšelio, grįžusi paėmė dar vieną savo vaiką ir didesnį berniuką, paliktą saugoti. Tačiau mažiausio, paliktojo dėl liepsnų jau nebeįstengė išnešti. Jį išnešė atskubėję ugniagesiai, tačiau kūdikis buvo perpus apdegęs ir mirė vežamas į ligoninę.

"Moterys karaliauja"

Į Chicagą atvykusį italų rašytoja Marcella d'Arle pasakoja, jog jai susidarė įspūdis, kad JAV-bėse yra matriarchalinis kraštas. Čia karaliauja moterys. "Aš mačiau daug karalių savo gyvenime. Dabar dai rausi karalienių. Ir aš jas randu visur Amerikoje", — sako ji. Michigan Ave. esanti viena iš gražiausių gatvių, kokias jai pasauly tekę matyti. Tai smarki moteris, vienu metu ji perplaukė Suezo kanalą iš Afrikos į Aziją.

Peršviečia atvežamus į Cook ligoninę

Per metus apie 300,000 ligonių kreipiasi į Cook Apskrities Ligoninę, kad būtų priimti gydymui. Municipalinė Tuberkulozės Sanatorija dabar prižiūrės, kad atvykstantiems ligoniams būtų visiems padarytas krūtinės ląstos peršvietimas, tiriant ar kartais jie neturi džiovos. Ankstybesnieji peršvietimai parodė, kad į Cook Apskr. ligoninę atvežamųjų tarpe randama šešius kartus daugiau įtariamų sergant džiova, kaip tarp kitų Chicagos gyventojų. Į šią ligoninę daugiau kreipiasi skurdesnieji.

Elektroninės smegenys paruoš čekius

Įrengta sudėtinga, $424,000 kainavusi mašina—elektroninės smegenys, kurios paruoš čekius dėl 4,600,000 veteranų ir jų našlių bei našlaičių. Mašina įrengta Maywoode, netoli Hines ligoninės. Tos elektroninės smegenys pavaduos 800 tarnautojų. Per metus laiko tuo būdu vyriausybei bus sutaupoma po tris milijonus dolerių.

Sukčiui užmokėjo už dieną, kurioj jis teistas

Suktas gembleris Philip Catania iš Chicagos iždo gavo $23.87 užmokesčio už dieną, kada Floridos teisme buvo teisiamas už laikymą landynės, kur neleistinai buvo daromos lažybos dėl arklių lenktynių. Jis buvo nuteistas 6 mėn. kalėjimo. Chicagoje jis tarnavo kaip gatvės darbininkų išdirbto laiko tikrintojas ir neva dėl susirgimo buvo išvykęs į Floridą, kur užsiėmė įstatymų draudžiamu pasipelnymu. Tai iškėlė Chicago Tribune. Šitokius laikraščių iškeltus sukčiautojus miestas pradeda atleidinėti iš pareigų.

Lietuviai kunigai buvo pas kardinolą

Naujasis kard. Meyer atgaivino prie kard. Mundelein buvusią tradiciją, kad kunigai atvyksta pasveikinti su Naujais Metais. Specialiais laiškais apie tai informuoti, šiemet buvo nuvykę ir Chicagos lietuviai kunigai pasveikinti naująjį kardinolą.

Rivieros pakrantėse

Spalvingas Pietų Prancūzijos — Rivieros — pakrantes šios savaitės pirmoje pusėje rodo teatrau Today, Chicagos miesto centre. Šalia to — filmas apie plieno gamybą, spalvotas, gerai paruoštas. Gausu politikos, sporto naujienų ir kitokių įvairenybių.

Mirtys Naujų Metų savaitgaly

Praeitą ilgą savaitgalį Chicagoje neįvyko nei vienos mirtinos susisiekimo nelaimės, tačiau Illinois valstybėj žuvo net 15 žmonių, o visose JAV-se net per 360.

Šalta

Sekmadienį, Chicagoje buvo šalta. Nakčia į pirmadienį temperatūra tebuvo 6 laipsniai auksčiau nulio. Vakaris vėjas iš ryto atrodė spirginantis.

Chirurgų pirmininkas

JAV Chirurgų Sąjungos pirmininku išrinktas dr. John P. North, iš Texas. Kaip chirurgas, jis dirba veteranų ligoninėje.

Elektroniniai įtaisai tikrins autobusus

Chicagos Susisiekimo Vadovybė jau paruošč diagramas įtaisymui elektroninių įrengimų, kuriais bus tikrinama, ar autobusai laikosi tvarkraščio ir nesivėluoja.

Per 10 metų žuvo 22 policininkai

Per paskutinį dešimtmetį beeidami savo pareigas Chicagoje žuvo 22 policininkai.

PIRMAS ŽYMIŲJŲ MERGINŲ PASIRODYMAS

Chicagoj, Conrad Hilton viešbutyje, į visuomeninį gyvenimą buvo įvesdintos 29 žymiųjų šeimų merginos. Jų tarpe buvo ir mero Daley duktė Eleonor Rita, taipgi duktė Kahleen. Dalyvavo 1,100 svečių. Centrinis asmuo buvo arkiv. William D. O'Brien.

PIRMAS NAUJAGIMIS CHICAGOJE

Chicagoje sekundę po dvyliktos nakties į sausio 1 d. Šv. Onos ligoninėje gimė Ričardas Pica, tapdamas pirmuoju šiais metais naujagimiu mūsų mieste. Tėvai gyvena 3138 S. Millard.

DAUGIAU STATYS MOKYKLŲ

1960 metais Chicagoje bus padidintu tempu statomos naujos mokyklos. Apie tai praneša superintendentas Benj. Willis. Sudarytas biudžetas apima 85 projektus, pareikalausiančius $43,625,000.

MIRTIS PASLYDUS ANT LEDO

Evanstone ant operacijos stalo mirė 19 metų amžiaus Illinois Universiteto studentas Donald Hoffman. Jis sakėsi paslydęs ant ledo. Taip nelaimingai krito, kad plyšo inkstas.

PREMIJAVO CHICAGOS PAVEIKSLĄ

Pasadenoje, Calif., rožių parade, buvo premijuotas gyvasis paveikslas, vaizdavęs karvę, kuriai apvertus žibalo lempą kilo 1871 m. didysis gaisras.

EGLUTĖ IŠ KORTELIŲ

Marie Espersen, 61 m. moteris, gyvenanti Lincolnwood, pateko į laikraščius su savo originalia eglute, sudaryta iš kalėdinių sveikinimų kortelių.

DAUG IŠRADĖJŲ

Illinois valstybėje gyvenantieji išradėjai 1958 metais užpatentavo 4,053 savo išradimus.

..Kokie yra sunkūs — pavojingi darbai, prie kurių leidžiama samdyti tik turinčius 18 metų amžiaus? Ir daugiau žinių suinteresuotieji asmenys gali rasti knygelėj —

FEDERALINIAI DARBO SAMDOS ĮSTATYMAI

Spaudai paruošė **Pr. Šulas**

—o—

Knygelėj klausimų ir atsakymų forma yra išaiškinti veikiantieji JAV-bėse federaliniai darbo samdos įstatymai. Knygelės kaina **40 centų.**

Pinigus su užsakymais siųsti:

"DRAUGAS", 4545 West 63rd Str., Chicago 29, Ill.

28 MOTERYS

Šitokiu pavadinimu nauja knyga išėjo iš spaudos. Spaudai paruošė dr. Juozas Prunskis. Knygoje nupasakojami eilės rašytojų, aktorių, visuomenininkių ir kitokių moterų klystkeliai, jų vidaus blaškymasi, jieškojimai tiesos bei kelio ir suradimas vidaus ramybės ir laimės. Knyga skaitoma gyvai ir lengvai, kaip nuotykių apysaka. Alfa Sušinskas apie šį veikalą rašo: "Pradėjęs šią knygą skaityti, negali atsitraukti jos nebaigęs." Kaina $1.50. Gaunama **"Drauge"**.

RINOS & VANDENS NUTEKAMIEJI VAMZDŽIAI (Gutters & Downspouts)

DEDAME VARIO — "COPPER-ALLOY" METALO RINAS ir VAND. NUTEKAMUOSIUS VAMZDŽIUS už tokią pat kainą, kaip ir "galvanized". Jų niekad nereikia dažyti ir jie ištveria neribotą laiką.

VISOKIUS STOGUS taisome ir atremontuojame. Garantuojami 5 metams.

DŪMTRAUKIUS IR "SMOKE-STACKS" išvalome, atremontuojame ir atliekame "tuckpointing".

NAMŲ RINAS IŠVALOME ir pataisome, išsmaliname iš vidaus ir nudažome. Bus kaip naujos.

Mūsų firma yra didžiausia šioj srity, atliekame darbą kuo geriausiai už žemiausias kainas visame mieste. Visas mūsų darbas garantuojamas. Esame pilnai apsidraudę. Kreiptis galima dieną ar naktį ir sekmadieniais. Telefonai —

LAwndale 1-6047 arba ROckwell 2-8778

Mielai Jums patarnausime.

KAS TIK TURI GERĄ SKONĮ, VISKĄ PERKA PAS LIEPONĮ!

Moderniškiausia lietuvių baldų prekyba Chicagoje

Prekės be brokų, kainos žemiausios Chicagoje, išsimokėjimai iki 3-jų metų. Europos ir Amerikos žymiausių firmų baldai, Televizijos, Šaldytuvai ir visa namams ir ofisams įrengti

LIETUVIŲ PREKYBOS NAMAI — FURNITURE CENTER, INC.

Naujas adresas: 3207 So. Halsted St. VIctory 2-4226

Krautuvė atidaryta Pirmad. ir Ketvirtad. 9 v. ryto iki 9 v. vak. Sekmadieniais 12 val. iki 54 val. Kitom dienom nuo 9 iki 6 v.