SCANIC FEB 9 - 1960 Cont. Copy C
THE LIBRARY OF CONGRESS GRATIS
REFERENCE DEPARTMENT
SERIALS DIVISION
WASHINGTON 25, D. C.

DRAUGAS
THE LITHUANIAN DAILY FRIEND
PUBLISHED BY
THE LITHUANIAN CATHOLIC PRESS SOCIETY
4545 WEST 63RD STREET CHICAGO 29, ILL.
TELEPHONE LUDLOW 5-9500
LEADING DAILY FOR OVER A MILLION LITHUANIANS

# DRAUGAS

THE LITHUANIAN DAILY FRIEND

DRAUGAS
LIETUVIŲ KATALIKŲ SPAUDOS DRAUGIJOS
LEIDŽIAMAS LIETUVIŲ DIENRAŠTIS
SU ŠEŠTADIENINIU MOKSLO, LITERATŪROS IR MENO PRIEDU
DRAUGAS ĮSTEIGTAS 1909 M.

Nr. 29 | Price 7 cents | KETVIRTADIENIS, VASARIO (FEBRUARY) 4, 1960 | Kaina 7 centai | VOL. XLIV

# Daugiau sužinome apie Amerikos karines paslaptis

## Galima laukti naujų erdvės užkariavimų

### Von Braun ir Power perspėjo kongresą

WASHINGTONAS. Praėjusį antradienį erdvių specialistai liudijo atstovų rūmų ir senato komisijoms apie tolimųjų erdvių užkariavimo stovį.

**Wernher von Braun, didžiausio erdvių užkariavimo projekto direktorius, pareiškė, kad šiais metais galima laukti naujų Sovietų Sąjungos laimėjimų tolimosiose erdvėse. Jis nenustebtų, jeigu rusai šiais metais paleistų satelitą su žmogumi apie žemę ir be žmogaus satelitą į mėnulį. Jis taip pat pareiškė abejonę, ar Jungtinės Amerikos Valstybės galės pavyti Sovietų Sąjungą erdvių užkariavime iki 1964 metų, nepaisant prezidento Eisenhowerio pareikalauto didelio pinigų kiekio šiam reikalui.**

**Buvęs vokiečių raketų specialistas von Braun šiais biudžetiniais metais vykdo projektą, kainuojantį 240 milijonų dolerių. Jo projektas vadinasi Saturnas. Tai bus raketa 1,500,000 svarų ir dvigubai galingesnė už didžiausią sovietų sviedinį ir keturis kart galingesnė už Amerikos didžiausią raketą Atlas. Jeigu jam būtų suteikta pridėtinių lėšų, jis savo projektą galėtų įvykdyti vieton 1965 m. — 1964 metais. Tačiau jis perspėjo, kad sovietai tuo laiku nestovės vietoje. Ji šiuo laiku yra mus pralenkusi ir tolyn žengia sparčiau, negu mes žengiame, — pareiškė von Braun. Pasak jo, stebuklų mums nėra ko tikėtis. Šiuo metu jie, yra vieneriais metais mus pralenkę raketos su žmogumi gamyboje ir kelerius metus — mėnulio tyrimo problemose.**

**Tačiau nepaisant to, von Braun mano, kad gali atsitikti, jog JAV juos pralenks, jei čia bus prieita įsitikinimo, kad reikia nuolatinių pastangų.**

**Thomas S. Power liudijimas**

**Tuo pačiu metu senato komisija liudijo orinės strategijos štabo viršininkas T. S. Power ir pasakė, kad JAV puolamosios aviacijos pajėgos gali būti sunaikintos per 30 minučių, jeigu 300 sovietinių tolimųjų sviedinių bus baigti per 18 mėnesių. Nuo to apsiginti galima tik tuo būdu, kad Jungtinių Amerikos Valstybių bombonešiai galėtų nuolat būti parengties stovyje nepažeidžiamuose aerodromuose. Gamintis pakankamai tolimųjų sviedinių 1961-63 metų uždaviniams jau esą pervėlu. Power ir jo sviedinių ekspertas Schreiver nėra labai geros nuomonės apie karines raketas.**

Jų pagaminimas, pasak Schreiver, užtrunka tarp 24-30 mėnesių ir dėl to jas reikėjo pradėti gaminti jau praėjusiais metais. Jas dabar užsakius, jos bus baigtos tuo pat laiku, kaip ir Minuteman raketa, kuri yra pažangesnė tarpkontinentinė raketa.

Power kėlė mintį ,kad reikia nuolat parengties stovyje turėti lėktuvus. Kadangi jo projektas yra labai brangus, tai sen. Thomas Martin (R., Iowa) paklausė, ar jį reikėtų vykdyti ir tuo atveju, jei tas reikštų finansinio krašto pastovumo pavojų. Generolas Power į tai atsakė, kad jis nėra biudžeto eks pertas. Tačiau "mes prašome ne kokio juokingo dalyko", — pasakė jis.

**Gen. Thomas S. Power,** strateginės aviacijos viršininkas, perspėjo senato tyrinėtojus, jog turėtų būti kuo daugiausiai bombonešių, kurie skrajotų ir budėtų visą parą prieš sovietinę grėsmę (UPI)

Sen. Symington ta proga pareiškė, kad Jungtinės Amerikos Valstybės kasdien turi pajamų vieną bilijoną dolerių ir, kad vienos dienos uždarbio ji neturi pagailėti savo apsigynimui. Respublikonai senatoriai išgavo iš Power prisipažinimą, kad JAV yra pajėgios atsiginti nuo užpuolimo dabar, tačiau jis neatsitraukė nuo savo pareiškimo, kad jis nepasitiki ateitimi.

## JAV pagalba Lenkijai

WASHINGTONAS. — Jungtinės Amerikos Valstybės sekančią savaitę siųs Lenkijai papildomai ūkinės paramos už 40 milijonų dolerių.

## Povandeniniai laivai

WASHINGTONAS. — Jungtinių Amerikos Valstybių laivynas turi jau 37 atominius povandeninius laivus.

● **Kubos vyriausybė** susirūpino, kad labai sumažėjo Jungtinių Amerikos Valstybių turistai, kurie lig šiol palikdavo Kubai milijonus dolerių.

● **Sovietai** sustiprino savo radijo siuntas į užsienius praėjusiais metais 15 procentų.

## Prezidentas ragina suteikti atomo pagalbą sąjungininkams

WASHINGTONAS. — Prezidentas Eisenhoweris vakar pasakė, jog įstatymas turėtų būti pakeistas, kad atominių ginklų galėtų gauti jautrūs Jungtinių Amerikos Valstybių sąjungininkai.

Eisenhoweris pasakė savo spaudos konferencijoje, jog jis įsitikinęs, kad šis kraštas turėtų neneigti savo sąjungininkams atominių informaciju, kurias turi jų potencialus priešas.

Prezidentas pasakė, kad Jungtinių Amerikos Valstybių sąjungininkai neturėtų būti skaitomi jauniais be balso gynybos sprendimuose.

Eisenhoweris pastebėjo, jog pagal dabartinį įstatymą JAV negali duoti atominių bombų. Bet toliau jis pasakė, jog mes turime geriausiai apginkluoti kitas valstybes, kurios yra mūsų sąjungininkės, kad laisvojo pasaulio apgynymas būtų labiau tikresnis.

## Nikitos Chruščevo konferencija

### DALYVAUJA AUKŠTI KOMUNISTŲ VADAI

MASKVA. — Aukšti komunistinio pasaulio vadai antradienį susirinko į Kremlių apsvarstyti sovietinio bloko ūkinių ir kitų problemų.

Diktatorius Chruščevo sukviestoje konferencijoje dalyvauja Lenkijos Gomulka ir Cyrankiewicz, Čekoslovakijos Novotny ,rytų Vokietijos Pieck ir Grotewhol, Vengrijos Kadar, Rumunijos Dej. Bulgarijos Zivkov, Albanijos Hoxha, Raudonosios Kinijos ambasadorius Maskvoje Liu Ha-siao irgi dalyvauja konferencijoje.

Peipingo radijas vakar pranešė, jog iš Kinijos į Kremliaus konferenciją atvyksta Kang Sheng ir Wu Hsiu-Huan, komunistų pareigūnai.

## Naujas lietuviškas baletas

VILNIUS, okupuota Lietuva. — Kompozitorius E. Balsys sukūrė naują baletą "Eglė žalčių karalienė" (Tuo pačiu pavadinimu M. Petrauskas savo laiku yra sukūręs operą). Naujasis baletas dar šiais metais numatomas pastatyti Vilniuje.

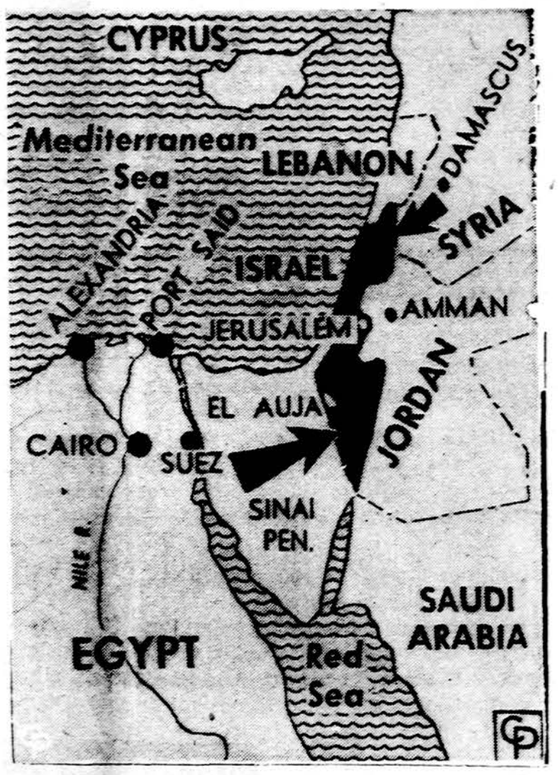


**Vidurio Rytuose kardai žvanga** — Netrukus po susišaudymo su Sirija skersai demilitarizuotos zonos Izraelio šiaurės rytiniame pasienyje (strėlė viršuje), egiptiečių kariniai daliniai nužygiavo skersai Sinojaus pusiasalį (strėlė žemai) ir užėmė pozicijas palei Izraelio-Egipto paliaubų liniją (juoda)). Krizė padidėjo dėl ūkinių teisių zonoje. (UPI)

## JT įsakymas sirams išeiti iš Izraelio zonos

### Izraelio kaltinimai

JERUZALĖ. — Jungtinių Tautų paliaubų komisija antradienį įsakė Sirijos kareiviams išeiti iš demilitarizuotos zonos, kur arabų-Izraelio kariniai daliniai susikirto per paskutinias septynias dienas.

Įsakymas paskelbtas, Izraeliui apkaltinus sirus už apšaudymą iš artilerijos ir kulkosvaidžių Izraelio teritoriją. Izraelis teigia ,kad jo kariniai daliniai neatsišaudė ir nebuvo žuvusiųjų.

Sirams įsakė išsikraustyti iš demiliterizuotos zonos pulk. Raymond Pirlot, belgas, Jungtinių Tautų paliaubų komisijos pareigūnas. Jis pabrėžė, kad Sirija, kuri yra Jungtinių Arabų Respublikos provincija, neteisėtai užėmė pozicijas demiliterizuotos zonos Izraelio pusėje. Toji demiliterizuota zona yra aplink Tawafik miestelį netoli Galilėjaus jūros.

Dar nežinia, ar Sirija paklus Jungtinių Tautų paliaubų komisijai.

Vakar sirai vėl susišaudė su Izraelio kariais.

## NAUJAUSIOS ŽINIOS

— **Prezidentas de Gaulle** gavo nepaprastas galias valdyti Prancūziją dekretais. Jo prestižas padidėjo tarp Alžirijos arabų.

— **Prancūzų vyriausybė** areštuoja žinomus ekstramistus, besipriešinančius prezidento de Gaulle politikai. Jis ketina pertvarkyti ministerių kabinetą, kad galėtų pašalinti tuos ministerius, kurie svyravo prancūzų kolonistų sukilimo metu. Jacqes Soustelle, valstybės ministeris, svarbi figūra 1958 metų revoliucijoje, kuri de Gaulle atvedė į valdžią, turbūt, pirmasis turės atsistatydinti.

— **Prancūzijos senatas** vakar suteikė prezidentui de Gaulle beveik diktatorines galias.

— **Izraelis** vakar pranešė, jog sirai vėl šaudė Izraelio-Sirijos pasienyje.

— **Sovietų Sąjungos vyriausybė** vakar informavo Britanijos ambasadorių Maskvoje, jog sovietai nebetrukdys britų radijo transliacijų.

— **Indonezijos prezidentas Sukarno** šių metų balandžio mėnesį vizituos komunistų valdomą Rumuniją.

● **Jungtinių Amerikos Valstybių armijai** parūpintas naujas šautuvas, kuris šaudo dažniau už kulkosvaidį. Per minutę išlėktų jo 750 šūvių, o lig šiol vartojamo kulkosvaidžio 525.

## Macmillanas prašys didinti gynybos biudžetą

LONDONAS. — Ministerių pirmininko Macmillano vyriausybė prašys parlamentą patvirtinti Britanijos didžiausią taikos meto gynybos biudžetą. Norima pagerinti paprasti ginklai be skriaudos savo atominiam arsenalui.

Paruoštas biudžetas, kuris parlamentui bus patiektas vasario gale, Britanijos gynybą padidins nuo 336 milijonų iki 420 milijonų, taigi gynybos reikalams bus skiriama apie 4 bilijonus 564 milijonus dolerių.

Preezidentas Eisenhoweris pasiūlė 41 bilijono gynybos biudžetą sekantiems metams.

Darbo partijos gynybos reikalų ekspertas George Brown planuoja pulti karines išlaidas, ypač stambias sumas, išleistas ginklų tyrinėjimui nuo II pasaulinio karo. Bet konservatoriai turi 100 balsų daugumą parlamente.

Darbiečiai ketina parodyti, jog daugiau kaip 16 bilijonų dolerių išleista ginklų tyrinėjimui nuo 1945 metų.

Jie įtaria, jog nepavykę bandymų projektai yra slepiami.

Britanija turi apie 530,000 ginkluotų vyrų.

Gynybos reikalams išlaidos praėjusiais metais paėmė apie 25 proc. iš visų vyriausybės išlaidų.

## KALBA GENEROLAS WHITE

### Gynybos reikalais

Krašto saugumas yra svarbus kiekvienam geram piliečiui. Todėl pilnai suprantamas ir pateisinamas yra amerikiečių žingeidumas, kas liečia karinę šio krašto gynybą, ypač kai skaitoma ir girdima tiek daug gąsdinančių Rusijos pagyrų.

Ateities kare atominiai ir raketiniai ginklai užims pirmąją vietą. Karinis krašto pajėgumas šiais laikais tad ir vertinamas ne divizijų ir tankų skaičiumi, bet atominių ir raketinių ginklų galybe.

Chicago Sun-Times korespondentui F. Blumenthal pavyko iškvosti keletą paaiškinimų apie ateities karo galimybes ir ginklus iš pačios Amerikos karinės aviacijos vadovybės — gen. T. White kurio paaiškinimai ir atsargūs atsakymai į žurnalisto paklausimus mums yra tikrai įdomūs. Štai keletas svarbiausių iš jų:

**— Generole, plačiai yra kalbama ir bijoma, kad gali išprovokuoti karą tyčia ar netyčia iššautas atominis ginklas į priešo teritoriją. Ar ši galimybė yra tikrai reali?**

Gen. T. White į tai atsako:

— Tuo netikiu. Atominių ginklų lėktuvų įgula parenkama ir paruošiama nepaprastai kruopščiai. Lėktuvų įgula susideda iš keletos vyrų, užtat vieno kurio pikta intencija būtų sunkiai įvykdoma. Be to, prieš tokią galimybę turima ir techninių apsisaugojimo priemonių.

**— Neseniai Washingtone netyčia iššovė raketa NIKE dėl elektrinių įrengimų sutrikimo. Ar dėl panašių neapsižiūrėjimų negalėtų iššauti kokia tarpkontinentinė raketa?**

— Mes darome, kas tik galima padaryti, kad tai neįvyktų. Aš pasitikiu Dievu ,kad Jis mus ir rusus nuo tokios nelaimės apsaugos.

**— Ar žmogaus vairuojamus puolamuosius ginklus tobulumu nepralenkia automatiškieji, bepilotiniai ginklai?**

— Žmogaus vairuojami ginklai kaikuriose srityse nėra ir nebus perviršyti bepilotinių. Pilotinį ginklą galima paleisti kada tik sužinoma apie reikalą jį vartoti, jį galima atšaukti, jeigu norima. Pilotas vieton vieno taikinio, gali nuspręsti pulti kitą, arba net kelis iškart. Piloto vairuojamas lėktuvas nėra tik vienkartinis ginklas: raketa, pasiekusi taikinį, pati turi sudegti, o lėktuvas gali tokių uždavinių atlikti ir labai daug.

**— Turima žinių, kad Rusija išrado raketų iššovimo platformas, vežiojamas ar važiuojančias, kurias būtų sunku užtikti ir sunaikinti. Ar tai yra tikras dalykas?**

— Taip. Techniškai tai yra visiškai galima. JAV turi jau net du šios rūšies ginklus: laivyno išrastas ir tobulinamas Polaris IRBM ir aviacijos Minuteman ICBM.

**— Ar yra reali galimybė, kad kada nors mėnulis būtų panaudotas kaip karinė bazė?**

— Tai reikia pramatyti. Tačiau dar yra peranksti išpranašauti, kada ir kaip bus galima mėnulį ar kurią kitą planetą panaudoti kaip karinę bazę.

## Prancūzų parlamentas 441 balsu suteikė de Gaulle nepaprastas galias

### DE GAULLE VYKDYS PLANĄ

PARYŽIUS. — Prancūzų parlamentas vakar davė prezidentui de Gaulle nepaprastas galias baigti Alžirijos tragediją ir apsaugoti Prancūzijos laisvę ir demokratiją.

Vyriausybė greitai panaudos specialias galias sutriuškinti dešiniojo sparno ekstremistus, kurie priešinasi de Gaulle programai leisti laisvais rinkimais Alžirijai apspręsti savo ateitį. Alžirijai yra trys galimybės: nepriklausomybė, prisijungimas prie Prancūzijos arba sudarymas sąjungos su ja.

Parlamentas 441 balsu (prieš 75) suteikė prezidentui de Gaule teisę valdyti Prancūziją dekretais-įsakymais vienerius metus.

Opozicija parlamente atėjo iš komunistų ir dešiniojo sparno ekstremistų. Net socialistų opozicija balsavo už suteikimą de Gaulliui nepaprastų galių, kurių paprašė premjeras Debre.

Vyriausybė labai greitai sukvietė parlamentą į nepaprastą sesiją, kritus prancūzų kolonistų sukilimui Alžire.

## Komunistai pralaimėjo Indijos Keraloje

### PARLAMENTO RINKIMUOSE

TRIVANDRUM, Indija. — Prieškomunistinė sąjunga pirmadienį laimėjo parlamento rinkimuose Kerala provincijoje.

Paskiausi vakar balsų skaičiavimai antikomunistinei koalicijai davė 67 vietas, 21 raudoniesiems, vieną revoliucionieriams socialistams ir 2 nekomunistams nepriklausomiems.

Nors raudonieji pralaimėjo, bet jie skaito save Indijoje stipria opozicine partija.

Komunistai Keralą, pietinės Indijos valstybę, valdė iki praėjusios vasaros, bet jų vyriausybė buvo pašalinta prezidento įsakymu, nes ji negalėjo palaikyti tvarkos riaušių metu.

1957 metais raudonieji buvo laimėję 60 iš parlamento 126 narių ir kontroliavo Karelos provinciją. Jos gyventojai buvo nepatenkinti raudonųjų režimui ir jie kovojo prieš ji.

Kerala buvo vienintelė Indijos provincija, kurią valdė komunistai.

## Dvasininkų "demaskavimas"

VILNIUS, okupuota Lietuva. — Vilniaus radijas jau kelintą kartą duoda reportažus — apybraižas apie kai kuriuos Lietuvos dvasininkus, kuriems prikišama "nacionalistinė" veikla, ypač vokiečių okupacijos metais. Kaikurie jų kaltinami dalyvavę žmonių šaudymų organizavime. (E.)

**KALENDORIUS**

Vasario 4 d.: Andriejus, Barkus.

Vasario 5 d.: Agota, Birutė, Arminas.

Saulė teka 7:01, leidžiasi 5:08.

**ORAS**

Oro biuras praneša: Chicagoje ir jos apylinkėje šiandien — dalinai apsiniaukę, apie 30 lapsnių; rytoj — dalinai saulėta, truputį pasikeis oro temperatūra.

# Iš Ateitininkų GYVENIMO

Redaguoja SAULĖ LIULEVIČIŪTĖ. Medžiagą siųsti Saulei Liulevičiūtei, 6540 So. Campbell Ave., Chicago 29, Ill.
Telef. PR 6-1275

### KORP! GIEDRA

Kas yra egzistencializmas? Kuo jis skiriasi nuo kitų galvosenų? Kokia galvosena būtų priešinga egzistencializmui? — Tokiais svarstytinais klausimais tėvas J. Kubilius, SJ, pradėjo paskaitą apie egzistencializmą, stud. ateitininkių Korp! Giedros susirinkime. Yra sunku šį terminą apibrėžti bei nustatyti kokia galvosena jam priešinga.

Viena galvosena skiriasi nuo kitos metodu, kuris naudojamas prieiti prie tiesos. Tiesa yra proto prisitaikymas prie daikto, objektyvios realybės bei sprendimas, kad tas daiktas yra, arba, jei jo nėra, kad to daikto nėra. Žinojimas yra pasisavinimas objekto formos, kuri sutampa su realybe. Intelektualinis žinojimas pasižymi universaliomis, abstrakciomis sąvokomis, kurios sudaro objektyvią tiesą. Tad, naudojant plačius terminus, žmogus yra definuojamas sustingusia formule — protingas gyvulys. Atsižvelgiant į tokią definiciją, žmogus turėtų elgtis pagal grynai objektyvias taisykles. Tačiau, iš patyrimo žinome, kad žmogaus veiksmai taip pat priklauso nuo jausmų, emocijų ir dažnai taisyklės kinta — pritaikomos prie individo ir jo sąlygų.

Egzistencializmas stengiasi prieiti prie tiesos per asmeninius jausmus, išgyvenimus. Egzistencializmas apsprendžia žmogaus buitį, jo egzistencijos santykį su kita egzistencija. Atrodo, kad telieka tik viena vertė — tai kas tuo tarpu yra žmogui asmeniškai naudinga. Pagal šiuos principus sociologija nebeturi objektyvaus pagrindo.

Skolasticizmą būtų galima laikyti egzistencializmui priešinga galvosena: Skolasticizmas vadovaujasi absoliutine, objektyvia tiesa; egzistencializmas vadovaujasi subjektyviais pajutimais. Tačiau pirmoji filosofija neįdeda "gyvybės", o antroji neturi ribų.

Prancūzų rašytojo Camus raštuose randama egzistencializmo bruožų. Jis rašo: "Pasaulis yra gražus ir be jo nėra išganymo". "Žmogus yra pats sau tikslas". Jis pripažino gyvenimą absurdu, netikėjo į Dievo buvimą, bet vis ieškojo gyvenimo prasmės.

Kirkegard pamatė krikščioniško gyvenimo sustingimą. Jis pasipiktino, kad Išganymas pasidarė vien formų išlaikymu ir nutarė, kad objektyvios formos neatsako į vidujinį žmogišką gyvenimą. Jis pakeitė Descartes posakį "Galvoju — todėl esu" į "Esu, todėl galvoju". Tačiau, jam nepasisekė išaiškinti žmogaus buities.

Nietzsche panaikino Dievą, bet pastatė didesnį žmogų, kuris dar nepilnas, o beaugąs.

Heidegerio filosofijoje buitis pavirto baime.

Kafka savo literatūroje sutvėrė absoliutiškai apatišką žmogų.

Sartre teigia, kad visas gyvenimas apspręstas laisve. Žmogus tampa laisvės vergas. Jis tartų savo Kūrėjui: "Tu mane sukūrei, davei laisvą valią, dabar aš esu (ir nuo Tavęs) laisvas".

Nors egzistencializmas gali nuvesti prie bedievybės, vidinės emocijos pusiausvyros trūkumo, bei gyvenimo absurdišku mo, egzistencialistais gali būti ne tik ateistai, materialistai, bet ir krikščionys, kaip Blondell, Marshall ir Marcel, kurie koreguoja objektyvią tiesą su konkrečia egzistencija. Pas lietuvius ši filosofija pasižymi Šalkauskio ir Maceinos raštuose.

Prelegentas pareiškė, jog yra keista, kad nors įvairios galvosenos skiriasi, ar neigia objektyvią tiesą, jos visos remiasi objektyvios tiesos principais.

Tėvo J. Kubiliaus, SJ, žodžiai sukėlė didelį susidomėjimą filosofinėmis problemomis ir korporantės žadėjo ateity vėl gvildenti panašią temą.

Su dideliu entuziazmu studentės "Giedrininkės" sutiko padėti Alto Vasario 16 dienos minėjime, Vaikų kaukių baliuje pravesti ratelius ir visomis pastangomis prisidėti prie korporacijų vakaro pasisekimo. **I. P.**

### CENTRINIS SKYRIUS

Ateit. Sendr. centrinis skyrius, kuris jau yra subūręs apie keliasdešimt pavieniui gyvenančių sendraugių kas kartą vis daugiau randa susidomėjimo. Tas rodo, kad sendraugiuose rusena gyva ateitininkiška dvasia. Likimas, išvijęs iš tėviškės namų, išblaškė ateitininkus po įvairius kraštus ir vietoves, tačiau to idealizmo, kurio vedami jie stojo į ateitininkų eiles ir vėliau jose su entuziazmu dirbo, nesunaikino nei laikas, nei atstumai.

Paskutiniu laiku į skyrių vėl įsijungė nauji nariai iš įvairių vietovių. Štai jie, pagal įsiregistravimo datą:

Kun. Zenonas Smilga—Middletown, Conn., kur šiuo metu jis eina mokyklos direktoriaus pareigas. Ateitininkams priklauso nuo 1938 m.

Dr. Romualdas Al. Cineitis—Dayton, Ohio — turįs savo privačią medicinos praktiką. Ateitininkų eilėse jau nuo 1931 m.

Dantų gyd. Jadvyga Gineitienė — Dayton, Ohio. Talkinin kauja vyrui ir augina puikią šeimą. Į ateitininkus įstojo 1936 m.

Kun. Pranas Geiščiūnas, klebonaująs gražiame Fromberge, kalnuotoje Montanos valstybėj. Į ateitininkų eiles įstojo 1937 m. Prienų gimnazijoje.

Dr. Petras Kazlas — Marion, Ind., — dirba kaip gydytojas ligoninėje — V. A. Hospital. Į ateitininkus daktaras įstojo istorinėj vietoj ir istorine data—Vilniuje 1918 m. Malonu daktarą pasveikinti atšventusį jau 41 metą ateitininkiškos darbo veiklos.

Dr. Zinaida Kazlas—Marion, Ind., miela rokiškietė, kartu su vyru dirba ligoninėj. Į ateitininkus įsirašė 1921 m. Kupiškyje.

Mokyt. Ona Poškaitė-Norvilienė — Monroe, Mich., kur kartu su vyru augina puikią šeimynėlę. Į ateitininkų eiles įstojo 1930 m. Švėkšnos "Saulės" gimn.

**Kun. Kęstutis R. Balčys,** kuris vikaraują Amsterdam, N. Y., ir kurį laiką priklausė Amsterdamo skyriui, vėliau dėl narių stokos sustojusiam veikti.

**Rimantė Januvienė** — Lima, Ohio, kur talkininkauja vyrui ir augina gražią šeimynėlę.: Ateitininkuose nuo 1949 m.

**Prof. dr. Vytauas Bieliauskas** — Cincinnati, Ohio, kur Xavier universitete dėsto psichologijos mokslus. Neseniai profesorius, Chicagos sendraugių kviečiamas, skaitė visuomenei labai įdomią paskaitą iš psichologijos srities. Sendraugių eilėse prof. randasi nuo 1940 m.

**Raimonda Kontrimienė** ir **Ričardas Kontrimas.** — Ames, Iova — abu buvę čikagiečiai. Įsigiję chemikų specialybes, siekia doktorato toje pat srityje. Ateitininkuose abu nuo 1948 m.

**Prof. Antanas Kučas** — Scranton, Pa., profesoriauja Scrantono universitete. Kas ypač skyriaus valdybai malonu pranešti ir kuo skyrius didžiuojasi, tai, kad mielas profesorius ateitininkams priklauso nuo 1916 m. 44 ateitininkiško darbo metai — sveikiname.

Trylika naujų narių per keletą savaičių. Gražus, džiuginantis skaičius. Bet laukiame dar daugiau. Prašome — registruokitės pavieniui gyveną sendraugiai. Tikiu, nesupyks L. Dambriūnas, kad pacituosiu iš jo laiško, rašyto skyriaus valdybos pirm. J. Sakui: — "...Gerai, kad stengiatės surinkti išsiblaškiusius ateitininkus ir palaikyti juos krūvoje, o taip pat palaikyti senas tradicijas bei papročius. Iš tikrųjų, ateitininkai yra ta prasme nuateitininkėję ir tai nėra gerai. Šiandien jie turėtų burtis krūvon labiau negu kada nors ateities problemoms spręsti bei uždaviniams vykdyti. Jei ateitininkai nesirūpins ateitimi, tai kas rūpinsis?"

Taigi burkimės krūvon. Skyriaus valdyba laukia naujų narių. Valdybos nariai ir adr.: pirm. — Jonas Sakas, 6538 So. Western Ave., Chicago 36, Ill. Sekr. Aleksandra Eivienė, 6335 So. Whipple Ave., Chicago 29, Ill. Ižd. kun. kan. Paulius Jukne vičius 2745 W. 44th St., Chicago 32, Ill. **A. E.**

### JAUNUČIŲ STOVYKLAI BESIRUOŠIANT

MAS Vakarų Apygardos valdyba įtemptai ruošiasi Ateitininkų Jaunučių Vasaros stovyklai. Pirmasis posėdis, įvykęs sausio 2 d., visų buvusių vadovų diskutavo vadovybės problemas, vadovų parinkimą, programos sklandumą. Antrasis posėdis, įvykęs sausio 23 d., buvo pedagogų, kurie tarėsi apie stovyklai programos nustatymą, apie būdą lituanistikai perduoti, sudominti ir sužavėti vaikus.

NOW! 4¼% PER ANNUM on ALL ACCOUNTS
4¾% EARNING ON PREPAID SAVINGS
Effective Jan. 1, 1960
FREE ALUMINUMWARE WITH $500.00 OR MORE
ST. ANTHONY SAVINGS & LOAN ASS'N.
1447 So. 49th Court, Cicero, Ill.
Tel. Bishop 2-1397
HOURS: MONDAY 9 to 8
TUESDAY, THURSDAY, FRIDAY 9 to 5
SATURDAY 9 to 1
WEDNESDAY CLOSED
INSURED UP TO $10,000

DAINA CO
Sav. inž. A. Semėnas
• Televizijos • Radijai,
• Fonografai • Plokštelės,
• Elektriniai virtuvės prietaisai
• Elektr. laikrodžiai,
• Rašomosios mašinėlės,
• Radijo ir TV lemputės,
• Visokios antenos,
• Baterijos • Dalys,
• Vėsintuvai — Vėdintuvai,
• Elektros lemputės
PARDAVIMAS - TAISYMAS
3321 S. Halsted St. - CL4-5665

SOPHIE BARCUS
RADIJO VALANDA
Visos programos iš WOPA
AM. 1490 Kilocycles FM 102-7 MC.
Kasdien: nuo pirmadienio iki penktadienio 10-11 val. ryte. Šeštadienį ir sekmadienį 8:30 iki 9:30 val. ryte.
Vakaruškos pirmadienį 7 val. vak.
Raštinė: 7159 So. Maplewood Ave., Chicago 29, Ill. Telef. HE 4-2413

RINOS & VANDENS NUTEKAMIEJI VAMZDŽIAI
(Gutters & Downspouts)
DEDAME VARIO — "COPPER-ALLOY" METALO RINAS ir VAND. NUTEKAMUOSIUS VAMZDŽIUS už tokią pat kainą, kaip ir "galvanized". Jų niekad nereikia dažyti ir jie ištveria neribotą laiką.
VISOKIUS STOGUS taisome ir atremontuojame. Garantuojami 5 metams.
DŪMTRAUKIUS IR "SMOKE-STACKS" išvalome, atremontuojame ir atliekame "tuckpointing".
NAMŲ RINAS IŠVALOME ir pataisome, išsmaliname iš vidaus ir nudažome. Bus kaip naujos.
Mūsų firma yra didžiausia šioj srity, atliekame darbą kuo geriausiai už žemiausias kainas visame mieste. Visas mūsų darbas garantuojamas. Esame pilnai apsidraudę. Kreiptis galima dieną ar naktį ir sekmadieniais. Telefonai —
LAwndale 1-6047 arba
ROckwell 2-8778
Mielai Jums patarnausime.

PRISTATOM Visokių Rūšių STATYBAI IR NAMŲ PATAISYMUI MEDŽIAGĄ
CARR MOODY LUMBER CO.
STASYS LITWINAS, Prez.
3039 So. Halsted St.
Tel. Victory 2-1272
Apkainavimą ir Prekių Pristatymą Teikiame Nemokamai
— ★ —
Raštinė atidara kasdien nuo 8 val. ryto iki 5 val. vakaro ir šeštadieniais iki 3 val. p. p.

Tėvai, atverkite savo jauniesiems vartus į pasakų karalystę, nupirkdami jiems
SONĖS TOMARIENĖS
pasakų knygą
SAULĖS VESTUVĖS
Recenzentų nuomonės apie tą knygą:
"Perskaičiau tą gražiai išleistąją 125 p. knygutę tikrai grožėdamasis bei gėrėdamasis. Pasigėrime autorės sugebėjimu pasakoti gyvai ir vaizdingai, gražia lietuvių kalba... Vaikučiai, mažieji ir didelieji, negalės atsigėrėti."
Kan. Mykolas Vaitkus,
"Draugas", 1957.VII.20
"Knygos auklėjamąją vertę pakelia dar ir ta aplinkybė, kad gyvenimas pavaizduotas šviesiomis spalvomis. Gausu jumoro. Labai apstu dialogų... Knygelės išvaizda patraukli, išpuošta Vlados Stančikaitės iliustracijomis. Dėl gražaus pasakojimo tai labai vertinga parama tėvams."
A. Šimaitienė,
"Moteris", 1957 m. Nr. 2
Knygos kaina 2 dol. Pinigus ir užsakymus siųskite šiuo adresu:
DRAUGAS,
4545 W. 63 St., Chicago 29, Ill.

DR. J. IR K. AGLINSKAI
GYDYTOJAI IR CHIRURGAI
5430 So. Kedzie Ave.
Priima ligonis pagal susitarimą. Dėl valandos skambinti telefonu HEmlock 4-1562 nuo 2 iki 9 v. p.p. kasdien, išskyrus trečiad. ir šeštad.

DR. ANNA BALIUNAS
AKIŲ, AUSŲ, NOSIES IR GERKLĖS LIGOS
Pritaiko akinius
6322 South Western Avenue
Val.: kasdien 10—12 val. ir 7—9 v. vak. Šeštadieniais 10—1 val. Trečiadieniais uždaryta. Kt. laiku susitarus
Ofiso telefonas PR 8-3229
Rez. telef. WAlbrook 5-5076

DR. VL. BLAŽYS
PLAUČIŲ IR VIDAUS LIGOS
4701 South Damen Avenue
Kampas 47-tos ir Damen Ave.
Val. kasdien nuo 6—8 val. vak. Šeštad. 2—4 val. vak.
Trečiad ir kitu laiku pagal sutartį
Ofiso telef. LAfayette 3-6048
Rez. WAlbrook 5-3048

DR. C. K. BOBELIS
Inkstų ir šlapumo takų chirurgija
Tel. PRospect 6-1795
2300 W. 51st St., Chicago, Ill.
Oakley Medical Arts Bldg.
arba
434 Algona Ave., Elgin, Illinois
Tel. OWens 5-0533
Valandos pagal susitarimą.

Tel. ofiso HE 4-5849, rez. HE 4-2324
DR. PETER T. BRAZIS
GYDYTOJAS IR CHIRURGAS
2434 West 71st Street
Val. Pirm., ketvir., penkt. 1-4 ir 7-9 Antr. 1-6, treč. ir šešt. pagal sutartį sekm. uždaryta.

Tel. ofiso HE 4-5758; Res. HI 5-3225
DR. S. ir M. BUDRYS
GYDYTOJAI IR CHIRURGAI
(Bendra praktika ir Alergija.)
2709 West 51st Street
Valandos: pirm., antr., ketvrt., penk 2-4, 6-8 v. v.; šešt. 2-4 v. p. p
PR 6-1795. Rez. Tremont 9-5890

DR. J. BYLA - BYLAITIS
Nervų-Smegenų Ligos, Chirurg.
OAKLEY MEDICAL BLDG
2300 West 51st Street
Valandos pagal susitarimą

DR. Z. DANILEVIČIUS
GYDYTOJAS IR CHIRURGAS
Spec. vidaus ligos
6317 South Western Avenue
Tel. ofiso — REpublic 7-4900
namų — Grovehill 6-8161
Valandos: kasdien 2-7 v. p. p., šeštad. 1-5 val. p. p. trečiadieniais uždaryta.
Dėl tikslaus priėmimo laiko (apsilankymui) malonėkite susitarti telefonu ar asmeniškai, kad nereikėtų ilgai laukti.

Ofiso tel. BE 3-2353; Rez. GA 4-5869
DR. A. DOMANSKIS
AKIŲ GYDYTOJA IR CHIRURGĖ
Pritaiko akinius
9029 South Western Ave.
Val.: 9-12 d. kasdien, išskyrus treč. 7-9 v. v. pirmad. ir ketvirtad
PAGAL SUSITARIMĄ

DR. T. DUNDULIS
GYDYTOJAS IR CHIRURGAS
Akušerija ir moterų ligos
4157 Archer Avenue
Ofiso val. nuo 2-4 ir nuo 6-8:30 val. vak. Šeštadieniais nuo 2 iki 4 popiet.
Trečiadieniais pagal sutartį.
Ofiso tel. VIrginia 7-0036
Rezidencijos tel. BEverly 8-8244

Rez. GI 8-0873 Dr. Eisin. Rez. HE 6-1670 Dr. Balukas
DR. W. M. EISIN-EISINAS
DR. K. G. BALUKAS
AKUŠERIJA IR MOTERŲ LIGOS
Valandos pagal susitarimą
6132 S. Kedzie Ave., WA 5-2670
Į neatsiliepia skambinti MI 3-3001

Ofiso HE 4-1414. Rezid. RE 7-6867
DR. B. GAIŽIUNAS
GYDYTOJAS IR CHIRURGAS
Specialybė akušerija ir moterų ligos
2454 West 71st Street
(71-os ir Campbell Ave. kampas)
Val.: kasdien 1—3 ir 6—8 val. vak. Šeštadieniais 1-4 p. p. Trečiadieniais uždaryta

DR. A. GARUNAS
GYDYTOJAS IR CHIRURGAS
Vidaus ir vaikų ligos
2423 West 63rd Street
Val. kasdien nuo 6-8 val. vakaro. Šeštad. nuo 12:30-2:30 val. p. p. Trečiad. ir kitu laiku tik susitarus
Telef Ofiso WA 5-2017
Res. PR 8-4255

Ofiso tel. TOwnhall 3-0959
Namų-rezid. tel. HUmboldt 6-8273
DR. JANINA JAKŠEVIČIUS
(JOKŠA)
GYDYTOJA IR CHIRURGĖ
VAIKŲ LIGOS
5002 W. 16th St., Cicero, Illinois
Val.: Kasdien 4-8 p. p., šeštad. 10-2 p.p. Treč. ir kt. laiku tik susitarus

Tel. ofiso PO 7-6000, rez. KE 7-9199
DR. A. JENKINS
GYDYTOJAS IR CHIRURGAS
3844 West 63rd Street
Val. kasdien nuo 1 - 4 p. p. ir 6 iki 8 val. Trečiad. ir šešt. uždaryta.

Telefonas GRovehill 6-1595
DR. ALDONA JUŠKA
AKIŲ LIGŲ SPECIALISTĖ
PRITAIKO AKINIUS
2422 W. Marquette Road
Valandos: 9-12 ir 7—9 v. v. pagal susitarimą, išskyrus trečiadienius.

Ofiso tel. GA 5-4800, Rez. GA 3-6630
DR. GRAŽINA-IRENA KAGANIEC
GYDYTOJAS IR CHIRURGAS
VIDAUS LIGOS
10002 South Kedzie Ave
Kasdien 4-7 Šeštad. 2-5. Trečiad ir kitu laiku tik susitarus

Tel. — REliance 5-1811
DR. WALTER J. KIRSTUK
GYDYTOJAS IR CHIRURGAS
(Lietuvis gydytojas)
3925 West 59th Street
Val.: Pirmad., antrad., ketvirtad ir penktad. nuo 1—4 p. p., 6:30-8:30 val. vak. Šeštad. 1—4 val., trečiad. uždaryta.

Tel. ofiso ir buto OLympic 2-4150
DR. P. KISIELIUS
GYDYTOJAS IR CHIRURGAS
4938 W. 15th St., Cicero
Kasdien 1—3 val. ir 6—8 val. vak., išskyrus trečiadienius
Šeštadieniais 12 iki 4 popiet

Ofiso telef. LAfayette 3-3210, jei neatsiliepia, šaukite KEdzie 3-2868
DR. EMILY V. KRUKAS
GYDYTOJA IR CHIRURGĖ
4146 S. Archer Ave.
Val.: Kasdien popiet nuo 12—3 val. vak., pirm., antr., ketvirt. 6—9 val.
Trečiadieniais tik susitarus

DR. IRENA KURAS
GYDYTOJA IR CHIRURGĖ
KŪDIKIŲ IR VAIKŲ LIGŲ SPECIALISTĖ
7156 South Western Avenue
MEDICAL BUILDING)
Pirmad., antrad., ketv. ir penktad. nuo 11 val. iki 1 val. p. p. ir nuo 6 v. — 8 val. vakare. Trečiad. nuo 11 val. ryto — 1 v. p. p. Šeštad. 11 val. ryto iki 3 val. p. p.
Office tel. RE 7-1168
Res. tel. WALbrook 5-3765

Tel. ofiso HE 4-1202 rez. PR 6-4732
DR. A. MACIONAS
CHIRURGAS
2454 West 71st Street
(71st ir So. Campbell Ave.)
Val.: pirmad. ir ketvirtad. 1-4 p. p., antrad. ir penktad 5-8 v. v.

Ofiso HE 4-1818, Rezid. PR 6-8801
DR. J. MEŠKAUSKAS
GYDYTOJAS IR CHIRURGAS
Specialybė — vidaus ligos
2454 West 71st Street
(71-os ir Campbell Ave. kampas)
Val.: kasdien 9-11 ryto ir 4-8 v. v. Šeštadieniais 9-11 ryto ir 2-4 p. p. Trečiadieniais uždaryta.

DR. JULIJA MONSTAVIČIUS
GYDYTOJA IR CHIRURGĖ
Office: 10746 South Michigan Ave.
Buto 1653 W. 103 St., Beverly Hills
Val.: kasdien nuo 6 v. v. iki 9 v. v., išskyrus trečiad. Šeštadieniais nuo 1 iki 4 val. popiet
Tel. ofiso — PUllman 5-6760
Buto — BEverly 8-3946

DANTISTAS
DR. J. A. PAUKŠTYS
4063 South Archer Avenue
Valandos: nuo 10 iki 12; 2—6; 7—9
Šeštad. 10—12. Trečiad. uždaryta
Lafayette 3-4949
Namų — BEverly 8-7786

Ofiso telefonas — BIshop 7-2525
DR. AL. RAČKUS
GYDYTOJAS IR CHIRURGAS
4342 Archer Avenue
(Kampas Kedzie ir Archer)
VAL. kasdien nuo 2 iki 9 val. vak.
Trečiad ir sekmad. tik susitarus

DR. ZIGMAS RUDAITIS
Spec. ORTHOPEDINĖS LIGOS
2745 West 69th Street
Priešais Šv. Kryžiaus ligoninę
Telef. REpublic 7-2290
VAL.: Pirmad., antr., ketv., penktad nuo 9 iki 11 ryte ir nuo 6-8 val. v. Šeštad. nuo 2-4 Trečiadieniais ir kitu laiku susitarus telefonu

DR. ANT. RUDOKAS, Opt.
Tikrina akis ir pritaiko akinius
keičia stiklus ir rėmus
4455 S. California Ave. YA 7-7381
Val.: 10 ryto iki 8 vak. (trečiad. uždaryta. Šeštad. 10 v. r. iki 2 p. p.

DR. J. J. SIMONAITIS
GYDYTOJAS IR CHIRURGAS
Naujas adresas: 4255 W. 63rd St
Ofiso tel. REliance 5-4410
Rez. tel. GRovehill 6-0617
Valandos: 1-3 p. m. ir 6-8 p. m
Penkt. tik 1—3 p. m.
Trečiad. ir šeštad. pagal sutartį

Ofiso telef. CLiffside 4-2896
Rezid. telef. WAlbrook 5-3099
DR. P. STRIMAITIS
GYDYTOJAS IR CHIRURGAS
1724 West 47th Street
(kamp. 17th ir S. Hermitage)
Val.: nuo 2 iki 4 val. ir 6 iki 9 v. v.
Šeštad. nuo 2 iki 6 val., išskyr. sek.

Tel. ofiso TO 3-0959
Res. tel. GA 3-6046
DR. FL. TALLAT-KELPŠA
GYDYTOJAS IR CHIRURGAS
Spec. chirurginės ligos
5002 West 16th Street, Cicero, Ill.
Val.: kasdien 5-8 p. m., šeštadien. 1-4 p. p. Kitu laiku ir trečiad. susitarus

DR. VYT. TAURAS
(Bendra praktika ir moterų ligos)
GYDYTOJAS IR CHIRURGAS
Ofisas ir rez. 2652 W. 59th St.
Tel. PRospect 8-1223 ar TR. 3-5577
Ofiso val.: Pirm. 8-10 v. v., 9ntrad Treč. ir Penkt. 6-9 val. vak., Šeštad. 2-4 val. popiet. iri sulig susitarimu.

Tel. ofiso HE 4-2123, rez. GI 8-6195
DR. V. P. TUMASONIS
CHIRURGAS
2454 West 71st Street
(71st ir So. Campbell Ave.)
Val.: pirm, antr., ketv. ir penkt. nuo 2 iki 4 ir nuo 6 iki 8. Treč. ir šešt. uždaryta.

Telefonas — GRovehill 6-2823
DR. A. VALIS-LABOKAS
GYDYTOJAS IR CHIRURGAS
Specialybė: AKUŠERIJA ir MOTERŲ LIGOS
2524 West 69th Street
Valandos: nuo 1-4 ir 6-8 val. vak. Šeštadieniais nuo 1-4 val. popiet

Tel. ofiso PR 6-6446, rez. HE 4-3150
DR. F. C. WINSKUNAS
GYDYTOJAS IR CHIRURGAS
2420 W. Marquette Road
Val. nuo 2 iki 4 p. p. ir 7 iki 8 v. v.
Trečiad. ir šeštad. pagal sutartį.

DR. P. Z. ZALATORIS
GYDYTOJAS IR CHIRURGAS
1821 So. Halsted Street
Tel. ofiso CA 6-0257, rez. PR 6-6659
Rezid. 6600 So. Artesian Ave.
Val. 11 v. ryto iki 3 v. p. p., 6-7 vak.

Tel. Off. FR 2-4841, 9 A.M.-5. P.M.
Tel. Res. AV 3-2627, 5:30 P.M. iki 9
DR. JUSTINA ŽIRGULIS
Įvairios nervų bei proto ligos — vaikų ir suaugusių
PITTSFIELD BUILDING, Kamb. 621
55 E. Washigton St., Chicago 2, Ill.
Priėmimas tik pagal susitarimą

P. ŠILEIKIS, O. P.
Orthopedas. Protezistas
Aparatai-Protezai. Med. bandažai. Spec. pagalba kojoms (Arch Supports) ir t.t.
Val. 9-4 ir 6-8. Šeštadieniais 9-1
ORTHOPEDIJOS TECHNIKOS LAB.
2850 W. 63rd St., Chicago 29, Ill.
Tel. PRospect 6-5084

Skelbkitės "Drauge"

CHICAGO SAVINGS & LOAN ASSOCIATION
SAVINGS INSURED UP TO $10,000.00 From 1924 to 1960
NOW — WE PAY 4% ON ALL SAVINGS
LOANS TO YOUR SPECIFICATIONS Serving Your Community
Pasidėkite taupomus pinigus į bendrovę, kuri per 35 metus saugiai ir pelningai tarnauja lietuviams. Bendrovė, kuri nuo pat įsikūrimo, 1924 m., visada išmokėjo taupytojams pilną indėlių sumą su augš a dividendu. Chicago Savings bendrovės 35 metų rekordas — iš indėlių saugumo ir našumo atžvilgiu yra aiškus įrodymas, jog bendrovės reikalai visada buvo ir yra rūpestingai ir tvarkingai vedami, vedami taip, kad per 35 metus mūsų taupytojai visada galėjo gauti nemažiau kaip 3% ir daugiau dividendų, kada per daug, daug metų didžiuma įstaigų mokėjo tiktai 2% ir 2½% nuošimčius. Taigi kaip matote negalite rasti saugesnės ir pelningesnės įstaigos pasidėti taupinius. Nors nekurie skelbiasi esą tvirčiausi ir saugiausi.
Tėvų atydai — Atidarykite sąskaitą mūsų specialiame College-Bonus taupymo skyriuje savo vaikučiams. Atidarykite jiems duris į aukštesnį mokslą, pelningesnę ir laimingesnę ateitį. Šis skyrius moka ekstra augštus dividendus. Metinės laimėjimų dovanos, metinės varduvių dovanėlės ir kiti to skyriaus tauppmo vaikams ir jaunuoliams siurprizai. Dėl pilnesnių informacijų matykite mus. Turtas $37,000,000.00.
CHICAGO SAVINGS & LOAN ASSOCIATION
6245 SO. WESTERN AVE., CHICAGO, ILLINOIS, TEL.: GR 6-7575
Atdara: Pirmadienį nuo 12 iki 8, antrad. nuo 9 iki 4, ketvirtad. ir penktad. nuo 9 iki 8. Trečiad. uždaryta visą dieną, o šeštad. nuo 9 iki 12:30 val. po pietų

DRAUGAS
THE LITHUANIAN DAILY FRIEND
4545 West 63rd St., Chicago 29, Illinois Tel. LUdlow 5-9500
Entered as Second-Class Matter March 31, 1916, at Chicago, Illinois Under the Act of March 3, 1879
Member of the Catholic Press Ass'n
Published daily except Sundays and days after Christmas and Easter by the Lithuanian Catholic Press Soc'y.

| PRENUMERATA: | Metams | SUBSCRIPTION RATES ½ metų | 3 mėn. | 1 mėn. |
|---|---|---|---|---|
| Chicagoj ir Ciceroj | $12.00 | $6.50 | $3.50 | $1.50 |
| Kitur JAV ir Kanadoj | $10.00 | $5.50 | $3.00 | $1.25 |
| Užsienyje | $12.00 | $6.50 | $3.50 | $1.50 |

$10.00 per year outside of Chicago
$12.00 per year in Chicago & Cicero
$10.00 per year in Canada
Foreign $12.00 per year
Redakcija straipsnius taiso savo nuožiūra. Nesunaudotų straipsnių nesaugo. Juos grąžina tik iš anksto susitarus. Redakcija už skelbimų turinį neatsako. Skelbimų kainos prisiunčiamos gavus prašymą.

**Vieniems laisvė ir nepriklausomybė,**

# KITIEMS - VERGIJA

Turint galvoje naujuosius įvykius Afrikoje, norime pakartoti tai, apie ką mes patys jau ne vieną kartą esame rašę ir apie ką dar išsamiau yra parašę mūsų bendradarbiai. Ir vieni ir kiti esame minėję, kad Vakarai padeda kurtis naujoms laisvoms ir nepriklausomoms valstybėms tamsioje Afrikoje, kuomet Sovietų Rusija laiko pavergusi visą eilę senų tautų ir valstybių, kurios prieš II Pasaulinį karą buvo laisvomis ir nepriklausomomis. Kas yra skaudžiausia, kad geraširdžiai Vakarai, padedą atsikurti naujoms valstybėms, kurių žymi dalis net nėra pribrendusios prie nepriklausomo gyvenimo, kuomet nebesijaudina dėl komunistų pavergtų ir naikinamų tautų ir nebedaro pakankamo spaudimo į Sovietų Rusiją, kad ji grąžintų laisvę rytinės ir centrinės Europos tautoms.

Todėl, minint Lietuvos Nepriklausomybės šventę — Vasario Šešioliktąją — yra reikalinga, ypatingai šiemet, ta tema kalbėti ir net rezoliucijomis pasisakyti, kad mes, lietuviai, sveikiname naujai įsikūrusias ir besikuriančias valstybes Afrikoje ir kitur, pabrėždami jų teisę į laisvę ir nepriklausomybę, bet jokiu būdu neužmirštame ir niekuomet neužmiršime komunistų pavergtosios Lietuvos ir jos išlaisvinimui skirsime visas savo turimas jėgas. Kviesdami svečius kalbėtojus — senatorius, Atstovų rūmų narius ar kitus, paprašykime, kad jie mūsų tautos šventės iškilmėse ta tema kalbėtų.

Šiemet kalbėti apie tai yra reikalinga, nes, kaip gerai žinome, didžiųjų valstybių galvos vieni kitus vizituos. Be to, jie susirinks vadinamon "viršūnių" konferencijon svarstyti tokias tarptautines problemas, į kurias gali būti įjungtas ir Pabaltijo valstybių klausimas. Beveik netenka ir abejoti, kad Chruščevas pakartos savo įkyrius reikalavimus, kad Jungtinės Valstybės ir jų sąjungininkai pripažintų dabartines Sovietų Sąjungos sienas ir viską paliktų, kaip dabar yra (Status quo). Visi gerai nusimanom, kad taip įvykus, pasikeistų ir JAV vyriausybės nusistatymas tęsti okupacijos ir aneksijos nepripažinimo politiką. Vasario 16-tos minėjimo iškilmėse turi būti priimti nutarimai ir pasiųsti JAV vyriausybei prašant ir net reikalaujant, kad mūsų vyriausybė jokiu būdu nepatenkintų Sovietų užgaidas išgauti iš Vakarų "Status quo" pripažinimą.

Vien tik šie keli čia paliesti klausimai turi mus skatinti gausingai rinktis į tautos šventės minėjimo iškilmes, atlikti savo pareigas, pasisakyti ir moraliai bei medžiaginiai paremti lietuvių tautos kovą už laisvę ir nepriklausomybę.

Kalbant apie naujų valstybių atsiradimą, pravartu turėti galvoje, kad 1945 m. Afrikoje buvo tik trys nepriklausomos valstybės — Etiopija, Liberija ir Pietų Afrikos Sąjunga. Nuo to laiko kitos devynios nepriklausomos valstybės Afrikoje išdygo. Jomis yra Tunisija, Morocco, Libija, Egiptas (Jungtinė Arabų Respublika), Sudanas, Ghana, Gvinėja ir Cameroon, kuri tik praėjusį mėnesį buvo paskelbta laisva. Numatoma, kad šiais metais Togolandas, Samolija ir Nigerija taps nepriklausomomis.

Matot, senos, kultūringos ir buvusios nepriklausomos tautos ir valstybės yra bolševikų geležinės uždangos uždarytos visiškam pavergimui ir sunaikinimui, kuomet Afrikoj kaikurios dar nevisai civilizuotos žmonių grupės laimi nepriklausomų valstybių padėtį. Gerai, kad afrikiečiai laimi ir kad jiems suteikiama pagalba gyventi laisvu gyvenimu, bet labai negerai, kad vis mažiau ir mažiau besistengiama komunistų pavergtąsias tautas ir valstybes išlaisvinti.

Mūsų pareiga priminti tuos dalykus Jungtinėms Valstybėms ir kitiems laisviesiems pasaulio kraštams.

---

Pranešant, kad Prancūzijos prezidentas de Gaulle aplankys JAV balandžio 22-29 d., prezidentas Eisenhoweris ypatingu pasitenkinimu pabrėžė: "Tai bus ma'oni proga oficialiai pasitikti seniausio mūsų krašto sąjungininko ir draugo vyriausią galvą".

---

Šiuo metu Lietuvių R. K. Susivienijimo Amerikoje kuopose yra vedamas naujiems nariams prirašinėti vajus, kuris yra pavadintas Seiminiu vajum, nes šių metų vasarą įvyks šios organizacijos trimetinis seimas.

## *Spaudoj ir gyvenime*

### Graži "Užuolanka"

Šiomis dienomis iš spaustuvės išėjo pirmasis 1960 m. "Užuolankos" žurnalo numeris, kuris patraukia skaitytojo akį. Jo techniškoji pusė yra puiki — aiškios ir daug nuotraukų, iliustracijų, geras popieris, aiški spauda.

Gilinantis į žurnalo turinį irgi galima susidaryti neblogą įspūdį. Daugiausia vietos — net 14 puslapių pašvęsta Š. Amerikos liet. krepšinio rinktinės išvykai P. Amerikoje atžymėti. Apie ją straipsnius duoda Valdas Adamkavičius ir Petras Petrutis, o mūsų krepšininkų žygius labai ryškiai nušviečia ir 25 nuotraukos. Vien tik dėl šios medžiagos, kurios tik dalį anksčiau radome kitoje mūsų spaudoje, yra verta šį numerį įsigyti.

Tolimesniuose žurnalo puslapiuose randame Stasio Pilkos 5 eilėraščius, Albino Morkaus novelę "Baltasis miestelis", aprašymą apie dvi Chicagos meno parodas (su daugeliu meno kurinių nuotraukų).

P. Jotvingis skaitytojus supažindina su Detroito Dramos Sambūriu "Alka", kuris sausio mėn. 15 d. minėjo 9 metų veiklos sukaktį. Rašyt. Albinas Valentinas šiame numeryje tęsia savo pasakojimus iš savo kelionių po laisvąją Žemaitiją. Povilas Treigys aprašo apie Chicagos paskutiniuosius kultūrinius įvykius, o atskirai paminimi ir dideli Chicagos lietuvių futbolininkų laimėjimai.

Žinant, jog žurnalas turi nedidelį skaitytojų skaičių, tenka stebėtis joleidėjo (Nemuno leidyklos) ištverme ir pasiryžimu. Jo redaktorius A. Vilainis-Šidlauskas, kuris yra ir faktiškas leidėjas, pašvenčia daug valandų žurnalo leidime. Už tai jį reikia pasveikinti.

**ANTRASIS DEŠIMTMETIS**

"Laiškai Lietuviams" žurnalas jau įžengė į savo antrąjį dešimtmetį. Jo 1960 m. sausio mėnesio numeris yra šio antrojo laikotarpio pirmasis leidinys. Kaip ir anksčiau, taip ir šį kartą numeris duoda turiningų straipsnių.

Žurnalo pradžioje randame įsidėmėtinus žodžius: "Versdami Naujųjų Metų lapą, jaučiame smalsumą, bet drauge ir kažkokią paslaptingą baimę. Žmogus gerai žino, kas buvo ir kas praėjo, bet niekad negali žinoti, kas bus ir ateis. Kiekvieną žingsnį žengiame skatinami vilties, kad einame tikruoju gyvenimo laimės keliu. Bet kartais širdis taip neramiai plaka, tas žingsnis toks lėtas ir nedrąsus, nes nežinai, kas laukia, nežinai, kur nueisi. Nežinai ką gyvenimo kelyje sutiksi. Nežinai, ką sutiksi ir su kuo skirtis turėsi. Nežinai, ar saugiai pasieksi gyvenimo tikslą, ar gal pasimesi nežinomuose klystkeliuose. Kelionė tik tada yra saugi, kai turi kompasą, kai žinai tikslą, kai visuomet šviečia žvaigždė, rodanti kelią į tai, kas aukšta, gražu ir kilnu."

Šiame numeryje su straipsniais pasirodo Kęstutis Trimakas, S. J., Alfonsas Grauslys, Marija Montessori (vertė A. Varnas), Edvardas Šulaitis, J. Venckus, S. J., J. Vaišnys, S. J., Dalė Koklytė. Numeris yra iliustruotas gražiais sukaktuvininko dail. Adomo Varno paveikslais, kurių čia randame 6.

Žurnalą sumaniai redaguoja Juozas Vaišnys, S. J. Jo adresas: 2345 W. 56th Street, Cihcago 36, Illinois. **E. Šul.**

# NETIKĘS ŪKINĖS PAŽANGOS PALYGINIMO MASTAS

**Jis dera tik vienodo ūkinio lygmens kraštams**

**P. DAILIDĖ, Syracuse, N. Y.**

Amerikos ir Sovietų Sąjungos santykiuose dabar daug reikšmės turi lenktyniavimas. Tas lenktyniavimas žada apimti kone visas valstybinio gyvenimo sritis. Tuo tarpu tačiau apie tą lenktyniavimą daugiausiai kalba ginklavimosi ir pramonės srityje. Kai Chruščevas yra pažadėjęs per dešimt metų pasivyti ir pralenkti toje srityje Ameriką, šio krašto ekonomistus galima dažnai išgirsti lyginant sovietų daromą pažangą su Amerikos ūkine padėtimi. Bet tam palyginimui yra vartojamas labiau, negu abejotinas mastas. Ir vieno ir antro krašto ūkinis augimas apskaičiuojamas procentais, ir tie procentai lyginami tarp savęs. Taip daro ir sovietų ūkio tvarkytojai. Iš jų patiektų duomenų Chruščevas tikrai gali susidaryti labai palankų sovietų lenktyniavimui vaizdą. Juk kai jis praėjusiais metais pareiškė Vyriausiam Sovietui, kad 1970 m. Sovietų Sąjunga pasieks Amerikos ūkinį lygmenį, tai jis rėmėsi kaip tik patiektais jam procentinio augimo apskaičiavimais. Pagal tuos apskaičiavimus išėjo, kad sovietų metinė gamyba tais metais buvo padidėjusi daugiau, kaip aštuoniais su puse procento, tuo tarpu Amerikoje ta gamyba, anot tų pačių šaltinių, pakilusi tik dviem procentais.

Iš viršaus žiūrint, tokie skaičiai kalba patys už save. O Amerikoje atsirado ekonomistų, kurie procentinį šio krašto gamybos kilimą sumažino iki pusantro nuošimčio. Dėlto nereikia stebėtis, jeigu po to šiame krašte dėl Chruščevo pareiškimų buvo kilę nemaži ginčai. Nesinorėjo tikėti, kad toip toli ūkiškai nuo Amerikos atsilikęs kraštas, kaip Sovietų Sąjunga, galėtų taip trumpu laiku tą atsilikimą išlyginti. Bet vartojami palyginimui procentų skaičiai tokią išvadą saivaime piršo.

**Tik vėliau išsiaiškinta, kad čia pavartotas palyginimui mastas netinka**

Tokiu mastu gali būti lyginami tik vienodo ūkinio lygmens kraštai. O kai tokį mastą yra imamas ūkiškai atsilikusio ir pažangaus krašto palyginimui, susidaraą iš tokio palyginimo vaizdas gali toli gražu neatitikti tikrovę.

Visa paslaptis čia yra ta, kad ūkiškai atsilikusiame krašte procentinio augimo skaičiai gali būti ir daug didesni, negu Chruščevo nurodyti aštuoni su bar Kinijoje jau nesą badaujanpuse nuošimčio. Pavyzdžiui, Kinijos raudonieji giriasi, kad dabar Kinijoje jau nesą badaujančių, nes jie padidinę žemės ūkio gamybą šimtu procentų per tris metus. Tegul bus tas skaičius ir perdėtas, bet jis visokiu atveju yra ryškus. Tik savaime aišku, kad tokių pasigyrimų negalės būti sekančiais metais, nes nors absoliutinis gamybos augimas bus ir didesnis, išreikštus procentais jis duos mažesnius skaičius.

Tas pats ir su Sovietų Sąjunga. Jeigu prileisime, kad sovietų paduodami ūkinio augimo skaičiai ir nėra išpūsti, tai vis tik tolesnis procentinis augimas pasireikš vis mažesniais skaičiais.

Kaip yra netikęs procentinis augimo palyginimas kraštams su žymiai skirtingu ūkiniu lygmeniu, gali pavaizduoti kad ir šis pavyzdys. 1958 m. Amerikos plieno gamyba iš 102 mil. tonų 1957 m. sumažėjo iki 78 mil., o sovietų — padidėjo iš 51 mil. iki 55 mil. tonų. Išreiškus tuos plieno gamybos pasikeitimus procentiniais skaičiais, išeitų, kad Amerikos plieno gamyba 1958 m. trisdešimčia procentų sumažėjo, o Sovietų Sąjungos aštuoniais procentais padidėjo. Ir vis tik 1958 m. Amerika buvo pagaminusi pusantro karto daugiau plieno, negu Sovietų Sąjunga.

**Bet procentiniai skaičiai yra patogūs sovietų tikrovei paslėpti**

Jie pridengia tas sąlygas, kuriose tenka gyventi dviem šimtams milijonų Chruščevo pavaldinių. Kas nežino tų sąlygų, gali iš procentinių skaičių stebėtis greita bolševikinio ūkio pažanga ir darytis išvadą, kad tikrai Chruščevas laimės jo paskelbtą lenktyniavimą su Amerika.

Tikrumoje tokios galimybės nėra. Ne bent šis kraštas būtų kamuojamas nesibaigiančiais streikais, ar kitomis panašiomis negerovėmis. Greičiausiai tai supranta ir sovietų ekonomistai. Tikrumoje jie gal ir nesitiki pralenkti Ameriką. Bet lenktyniavimo su Amerika šūkiai leidžia paspausti sovietų darbininkus, reikalaujant iš jų didesnio pasiaukojimo krašto viduje, o užsieniuose kelia Sovietų Sąjungos prestyžą ir daro reklamą jos peršamai ūkio sistemai.

Dėlto vargiai galima laukti, kad sovietai nuo procentinių palyginimų atsisakytų. Tam jie turi savo pagrindą. Bet paskui juos neturėtų aklai sekti laisvojo pasaulio statistika.

Izraelio kariai po kautynių prie arabų kaimelio Tawafik. Vienas žydų karių rodo paimtą iš Sirijos kario automatą, kuris yra Sovietų Sąjungos gamybos. (UPI)

# TĖVYNĖS MEILĖS ŠVIESA

**TERMOPILIO TARP UKALNĖS GYNĖJAI**

**VLADAS MINGĖLA**

Tūli keliautojai keliavę Graikijoj, Atėnų mieste, tarp kitų gražių kūrinių, architektūros, meno — skulptūros paminklų susidomėjo vienu. Ant granitinio skulptūros šedevro, milžiniško paminklo papėdėje, tie keliautojai išskaitė šiuos žodžius:

**"Svetimtauti, nueik į Spartą ir pasakyk, jog mes savo pareigą Tėvynei tinkamai atlikome, nes gyvybės auką jai paaukojome".**

Ir kada tie keliautojai pasiteiravo apie tų žodžių prasmę, jiems buvo paaiškinta:

Tie žodžiai byloja apie tolimą senovę, apie legendarinį spartiečių karių žygį, apie jų didvyriškumą ir karžygiškumą ir karžygišką mirtį: auką Tėvynei. Tas įvykis buvo spartiečiuose 480 metų prieš Kristų. Legenda byloja apie narsuolių kovas prie Termopilio — dabartinės Graikijos žemėje. Persų raitelių būriai užpuolė Spartą. Spartiečiai nespėjo suorganizuoti gynybos. Priešas negailestingai veržėsi vis gilyn ir naikino žmones ir medžiaginės civilizacijos gėrybes. Žudomų žmonių šauksmai ir aimanos sklido aplinkui. Gaisrai naikino turtą. Kraujas tekėjo upėmis, Siaubas ir neviltis apėmė šalį.

Bet ne visi nuleido rankas, ne visi prarado ryžtą ir vyriškų narsumą. Karaliui Leonidui į pagalbą ėmė burtis savanoriai, pasiryžę geriau mirti, bet mirti laisvais arais. Jų meilė Tėvynei buvo didesnė už mirties baimę. Aplink karalių susibūrė vos 300 narsuolių. Tas skaičius ir aniems laikams nebuvo didelis. Jų vadas karalius Leonidas sugalvojo gynimosi planą. Prie Termopilio buvo kalnai ir tarp jų labai siauras tarpeklis. Tikriau tarpukalnio takas: tai buvo vienintėlis kelias į Termopilį Šis spartiečių būrelis ryžosi kalnų perėją apginti arba mirti.

Persams priartėjus, artinantis vakarui, užvirė žiauri, negailestinga kova. Žaibai blikčiojo nuo jų ginklų: žvangėjimas ir kurtus atmuštų smūgių garso aidas nuslidęs nuo skydų, plito vis tolyn ir tolyn. Žirgų: kruvinų ir pargriuvusių ir dvesiančių priešmirtinis žvengimas ir vaitojimas, susimaišęs su sužeistų ir mirštančių žmonių šauksmais ir vaitojimais, — pripildė visą tarpukalnį pragariško klyksmu. Viskas maišėsi kartu: dėjonės, skausmuose mirštančių ir kovojančių sužvėrėjusių žmonių keiksmai, o dar prie to garsų pragaro prisidėjo arklių žvengimas. Tie visi šauksmai ir ginklų žvengėjimas kreščendo augo ir šimtai aidų juos daugino ir didino tūkstančiais kartų. Toji kalnų perėja pavirto tikru pragaru. Bet vakare viskas nutilo. Mirtis užviešpatavo šią Termopilio tarpukalnę. Visi 300 narsuolių kartu paguldė savo galvas, šioje tarpukalnėje, ir gulėjo kartu su priešais atidarytomis akimis, bet susitaikę, šalti ir ramūs. Spartiečių ir persų kūnai ir arklių lavonai užgrozdė šią perėją, kuri buvo be galo siaura. Persai sustojo ir pasimetė: jų jau buvo likę visai nedaug, o Termopilis, atrodė, čia pat, už tų kalnų ranka pasiekiamas. Tuo laiku atėjo spartiečiams pagalba ir priešas gavo pribaigiamąjį smūgį.

Virš dviejų tūkstančių metų bėgyje istorija lygaus pasiaukojimo ir narsumo pavyzdžio nežinojo. Visame pasaulyje buvo kalbama apie šių 300 karžygių narsumą, apie jų begalinę meilę Tėvynei — nes jie mirė kaip savanoriai!

## Lietuviškos dainos pradžia

Viešas koncertinis lietuviškųjų chorų su liaudies dainomis pasirodymas — pradžioje JAV lietuviškųjų kolonijų tautiniuose vakaruose, paskiau Petrapilio lietuviškuose vakaruose, pagaliau (nuo 1904 — 1905 m.) pačioje Lietuvoje iškėlė kelis dainų harmonizatorius — JAV L. Ereminą, Petrapilyje ir Lietuvoje Č. Sasnauską, M. Petrauską, J. Naujelį, paskiau St. Šimkų, J. Tallat-Kelpšą, J. Gruodį ir kitus. Koncertinis dainų atlikimas iškėlė taip pat nevieną Lietuviškoje Operoje vėliau pasireiškusį dainininką ar dainininkę, kurių kiti ligi šiolei dideliu pasisekimu viešai su jomis pasirodo (Jonuškaitė, Augaitytė, Dambrauskaitė ir kt.).

**M. Biržiška**

## Kur statys naujas ligonines

Sveikatos ministerio Dirsės pareiškimu, per artimiausius 1—2 metus Vilniuje bus pastatyta antroji ligoninės eilė su 400 lovų. Su pirmąja pastatų eile tai sudarysią 700 lovų. Klaipėdoje būsią pastatyta bar viena ligoninė 300 lovų. Alytuje numatoma ligoninė iki 300 lovų. Kėdainiuose pastatysią 250 lovų, Ukmergėje 300 vietų ligoninę. Ligoninių reikalams būsią nupirkta 65 automobiliai, 40 sanitariniai autobusai ir 15 daugiaviečių automobilių, be to, kilnojamieji Rentgeno įrenginiai automašinose. (E.)

## Širdys ir mirtys

Amerikoje kas metai miršta širdies liga virš 185,000 gyventojų. Amerikoje su širdies ligomis yra 10 mil. gyventojų. Per metus praleidžiama 69 mil. darbo dienų dėl širdies ligų. Vasario mėnesį skelbiamas vajus fondui kovai su širdies ligomis.

Prez. De Gaullę kalba per radiją, kad revoliucija Alžire subliuško. Apačioj kariai Alžire klausosi jo kalbos. (UPI)

# KELIAS

**ALOYZAS BARONAS**

Po minutės pasikėliau nuo stalo, pasakydamas, kad tuoj grįšiu. Man atrodė, kad nebeturiu laiko. Turėjau įspėti savo padėjėją, bet nežinojau ką jam sakyti. Aš buvau kaip tas, kuris staiga įšoka į vandenį ir nori išdžiūti per porą minučių. Išėjęs į stotį paskambinau telefonu savo padėjėjui. Pasakiau, kad jis turi bėgti, nes patyriau, kad jį ims į kariuomenę.

— O, tai nieko. Kai ims tai pabėgsiu tada, — atsakė linksmai vaikinas. — O jeigu paimtų tai kas? Galiu vykdamas į frontą pabėgti, o galiu ir pakariauti, — kalbėjo jis ramiai, man atrodė, kad pergarsiai, ir bijojau, kad prie gretimo stalo sėdįs stoties budėtojo pavaduotojas neišgirstų jo žodžių.

Nebežinojau ką sakyti. Minutę galvojau, bet tuo metu prie manęs priėjo vokietis ir tarė:

— Nesijaudink. Nori įspėti, kad pabėgtų. Nereikia. Aš jau seniai policijai daviau pranešimą, kad judu paklausinėtų. Žinote, jeigu nekaltas nieko nebus. Bus tik malonus paraginimas ateityje daugiau rūpintis. Riedmenys tarnauja laimėjimui.

Padėjau ragelį. Vokietis šypsodamasis, lyg jausdamas, kaip man skauda ir dėlto jam mielai saldu, lyg gyjančią žaizdą kasant, nuėjo tualeto link. Sekundę stovėjau ir keikiau visą savo vadinamą gudrumą. Buvau įklimpęs ir įtraukęs dar vieną žmogų. Tą minutę, kaip kartą vaikystėje skęstant, per mano galvą praėjo dalis gyvenimo ir šimtai buvusių stotyje nuotykių. Tarp jų vienas, kaip buvom tardomi dėl išplėšto vagono, iš kurio vagys išnešė batų ir odų. Nežiūrint budėtojo susiraukimo, dar kartą paskambinau savo padėjėjui ir pasakiau:

— Žinai, bėk vistiek. Palik viską ir bėk. Jie vėl kaltina, kad tu dalyvavai vagono išplėšime.

Vyrukas suprato, kad tai jau blogiau ir linksmai pasakė:

— Gerai, galėsiu pagyventi dėdės ūkyje, kol apsiramins.

Vos padėjau ragelį, grįžo vokietis. Mes susėdom raštinėje ir vėl gėrėm degtinę ir valgėm lašinius. Man buvo ramiau. Degtinė šildė mano kraują, aš galvojau apie žmoną ir jaukų butą. Aplink namus augo gyvatvorė, žiemą turėjau malkų, o pavasariais turėjo būti dar smagiau. Tam kartui jaučiau, kad buvau išgelbėtas ir keistas toks jausmas apima žmogų, lyg, kai nebepajėgdamas plaukti, pajunti žemę. Mes visi trys tvarkėm Europą, dalinom žemes ir ženklus, mes bent tuo momentu nebuvom paliesti nei artimų, nei tolimų bėdų.

Kai grįžau namo, padėjėjo nebuvo. Jis pamatęs policijos mašiną peršoko gyvatvorę ir nuėjo bėgiais tolyn, savo dėdės ūkio link. Vienas iš keležinkelio darbininkų liko jo vietoj ir mes vėl gyvenom.

Pasakotojas baigė. Važiavom vis ta pačia nuobodžia autostrada. Mąsčiau ir tikrai miego nebenorėjau. Jaučiau, kad bendrakeleivis ne viską pasakė. Laukiau, o jis tylėjo. Valandėlę galvojau, kol pralenkiau sunkvežimių vilkstinę. Po to ramiai paklausiau:

— O kas atsitiko su tuo vyruku vėliau?

— Vėliau? Jam nusibodo dėdės duoną valgyti ir slapstytis. Jis užsirašė į kariuomenę ir išvyko kovoti prieš bolševikus. Na, o mes gyvenom ramiai. Juk turi vieni kovoti, kad kiti galėtų ramiai gyventi. Tada buvau patekęs į vieną kelią ir negalėjau iš jo beišsukti. Aš sudaužiau savo padėjėjo gyvenimą. Jis dingo fronte.

— Ir be abejo tave sąžinė dėlto graužia? — pasakiau.

— O, visai ne. Sakiau, kad buvo blogai pasukta, o po to nebuvo kelio atgal ir įvyko katastrofa. Sudužo nekaltas, bet juk ir kelyje taip atsitinka. Ar gailiuosi? Ne. Vėliau jis sužinojo, kaip buvo iš tikrųjų. Ir jei jis būtų išlikęs, tada man visada būtų neramu, nes jis galėtų atkeršyti. Juk kiekvienoj katastrofoj, nesvarbu kieno kaltė bebūtų, geriau, kad sudūžta kitas, negu tu pats. Neradau dar žemėje kitokio.

Aš nebenorėjau miego, nes galvojau apie mokėjimą gyventi ir bijojau, nes tokių, kaip mano bendrakeleivis, yra ir kelyje prie vairo.

Važiavau toliau, o kelias vis buvo tiesus, kaip stiprus ir vienišas lempos spindulys.

Pabaiga

# SLAPTA VENGRO KELIONĖ Į TĖVYNĘ

**PRANYS ALŠĖNAS, Kanada**

Šioje žemėje visokių žmonių yra. Galimas dalykas, jų visokių ir reikia. Todėl ir atsiranda tokių keistuolių. Pav., visi iš anapus "geležinės uždangos" bėga, stengiasi prasiveržti į lais vąjį pasaulį ir palikti tą pragarą, kuris visiems taip įkyrėjo vienok — atsiranda ir tokių, kurie pasiryžta įsiveržti į raudonąjį pragarą.

Štai, visiškai neseniai kanadiškoji spauda aprašė, o man ir asmeniškai papasakojo vienas bendradarbis vengras apie jo gero pažįstamo ir tautiečio odisėją, padarius "invaziją" į raudonųjų dominuojamą Vengriją.

Minimas asmuo, tai Vengrijos pabėgėlis, 41 m. amžiaus vengras, išgyvenęs Kanadoj 14 metų, buvęs laisvos Vengrijos karo lakūnas ir kasyklų inžinierius Gydion Bogisich (dabar jau Kanados pilietis), neseniai sugalvojo slapta patekti į Vengriją, aplankyti savo sirguliuojančią motiną Budapešte bei kitus gimines, draugus ir pažįstamus ir sugrįžti atgal. Kaip tarė — taip ir padarė. Apsirūpinęs reikiama suma pinigų, viza į Austriją, lengvu maisto daviniu ir... žirklėmis spygliuotoms vieloms kirpti, minimas asmuo atsirado ant Austrijos -Vengrijos rubežiaus.

Tenai ir prasidėjo jo tikslo siekimas. Labai budria akimi jis sekdamas komunistinius Vengrijos sargybinius ir, žirklių nadedamas, pasidarydamas skyles per spygliuotas užtvaras, išmuzeliavo į Vengriją ir ant rubežiaus nebuvo pagautas.

Įsiveržėlio teigimu, tai buvęs begaliniai sunkus uždavinys. Raudonosios Vengrijos rubežius su Austrija apsaugotas spygliuotų vielų bent keliomis linijomis, išvagotas giliausiais grioviais ir suartomis bei lygiai suakėtomis dirvomis, kad sargybiniai galėtų matyti, ar kas dar neprasiveržė iš pragaro į laisvę... Tai tokia siena, skirianti pragarą nuo laisvės.

**Jo nuotykiai Vengrijoj**

Laimė (bent pradžioj) jį vis dėlto lydėjo. Gydion Bogisich, nors smarkiai apsidraskęs į vielas, purvinas ir alkanas, bet įsiveržė į Vengrijos vidų. Gimtinio Budapešto pasiekti, nė savo motinos aplankyti jam, toli gražu, dar nepasisekė. Jis prisilaikė pas Vengrijos gyventojus, gyvenančius arčiau Austrijos sienos. Pastarieji jam buvę labai draugiški ir atviri. Diena iš dienos — jis kasėsi Budapešto link, gautus Vengrijoj įspūdžius neužsirašinėdamas, bet kraudamasis į galvą.

Kaip iš Vengrijos gyventojų jis patyrė, esą, Vengrijoj kitos laisvės kovotojų revoliucijos jau nebūsią. Žmonės labai nusivylę Vakarais — ypač Amerika ir jaučiasi jų išduoti.

Nors, žinoma, ir Sovietų jie nekenčią labiau negu bet kada.

Esąs nemažas skaičius vengrų, gyvenančių raudonųjų dominuojamoj Vengrijoj, kurie dideles viltis deda į Vokietiją, kaipo išlaisvintoją. Jie galvoją, jog turės ateiti laikas, kada Vakarienė Vokietija pasiryš išlaisvinti rytinę jos dalį, ten būsią išprovakuota revoliucija, o tuomet — ir kitiems pavergtiesiems bus galima vėl mėginti išsilaisvinti. Tuo labiau, kad tokias pastangas Vak. Vokietija visapusiškai parems.

Vengrai savo pavergtos tėvynės viduje esą, visiškai nesiinteresuoją tokiais da'ykais, kaip Rytų ir Vakarų viršūnių konferencijomis. Chruščevo vizitu Amerikon arba Eisenhowerio -Maskvon. Jie, esą, visiškai apatiškai į tai žiūrį.

**Kelias atgal**

Net pora savaičių Gydion Bogisich išgyveno laisvas nelaisvoj Vengrijoj ir, pamažu, artėjo į Budapeštą. Deja, slaptieji sekliai suuodė, jog čia "neprašyto svečio" esama ir areštavo jį. O po to, kas su juo buvo — nesunku ir mums atspėti: areštas, tardymas, kankinimas, mušimas ir t.t. Na, bet leiskime jam pačiam kalbėti. Esą, kuomet tik slaptoji policija jį areštavo, pirmiausia buvo atimti jo pinigai (apie 1000 dolerių) ir kiti daiktai, kurių jis niekad nebematė, o taipogi — dokumentai (Kanados pilietybės dokumentas ir kit.).

Po ilgesnio tardymo ir kankinimų bei kalinimo, Gydion Bogisich buvęs atvežtas ant Vengrijos-Austrijos sienos ir čia, atidavus Kanados pilietybės dokumentą, išmestas per sieną. Kaip žymes, ir dabar dar jis turi kankinimo randus kaktoj ir visam kūne. Gerai dar, kad tik tiek. Galėjo ir visiškai laisvės ar gyvybės netekti raudonajam pragare. Jis manąs, kad jo gyvybę ir laisvę išgelbėjęs tik Kanados pilietybės dokumentas.

Pasiruošus slapta vykti Vengrijon, draugai jam sakę, jog jis esąs kvailas, mėgindamas tokį žygį daryti. Tik dabar jis įsitikinęs, jog kvailai daręs. Patyręs kančių, baimės, netekęs pinigų ir, visvien, negalėjęs aplankyti sergančios motinos, jis grįžo į Kanadą ir (pro Torontą) vėl isvyko į nuolatinę gyv. vietą — Yukon, kur jis darbuojasi kaip kasyklų inžinierius.

Karo veteranas mokyklos vedėjas L. O. Redden, karo metu buvęs sužeistas ir manoma, gavęs nervų pakrikimą, nušovė Hartford, Ind., pradžios mokykloje dvi mokytojas ir pats vėliau, išvažiavęs iš miestelio, nusišovė. Nušautos mokytojos yra M. McFarren, 62 m. (dešinėj) ir H. Robson, 52 m. Vedėjas ir abi mokytojos buvę labai malonūs žmonės ir geri mokytojai. (UPI)

# ŽVILGSNIS Į LAIKĄ IR TRUBADŪRĄ

## Ir į dainuojančius žmones

Kalbama, kad Amerika stovi auksinių laikų angoje. Esą artimiausiame laikotarpyje būsią daug darbo ir dar daugiau pinigų. Todėl nenuostabu, kad lietuvių meniniame gyvenime šiuo metu vyksta renesansas — kur tik geresnis spektaklis publikai duodamas, ten salės perpildytos žmonėmis. Taip buvo paskutiniame "Darbininko" koncerte New Yorke, tą patį matėm Dainavos "Vestuvėse", Chicagoje. Kaip žinia, į "Draugo" romano įteikimo iškilmes ir ta proga rengiamą koncertą bilietai iš anksto smarkiai gaudomi, o ką bekalbėti apie "Trubadūro" spektaklius, kurie bus kovo pabaigoje. Vos rengėjams spėjus biletus išspausdinti ir atiduoti platintojams, jie taip grai bstomi, jog šiandien galim būti tikri, kad vėl pasikartos "Carmen" spektaklių tragedija — daug norinčiųjų, kurie iš anksto neįsigys biletų, nebegalės patekti į spektaklius, kaip kad atsitiko pernai per "Carmen" spektaklius arba "Draugo" jubilėjiniam koncerte, kai buvo atvažiavęs Čiurlionis. Tad lietuviški įvykiai ir be bičiulio Albino Valentino "Peklos" knygos pagalbos rodo, kad stovime auksinių laikų angoje.

Nežinau, kaip kitus, bet mane pamatyti "Trubadūro" labiau siai vilioja labai įdomi solistų, kurie dainuos "Trubadūro" operoje, galerija. Štai mūsų garsioji Prudencija Bičkienė, triumfavusi Milano ir Cincinati operų scenose, pirmą kartą pasirodys lietuvių statomos operos rampoje. Antroji pažiba — Alė Kalvaitytė, prieš 25 m. atėjusi į operą nepriklausomoje Lietuvoje, dainavusi įvairias partijas daugelyje operų, tremties metais su Motekaitiene, Baranausku ir Nauragiu triumfališkai reprezentavusi lietuvišką dainą Anglijos lordų, muzikų ir visuomenės tarpe, šį kartą ateina atiduoti savo dalies "Trubadūrui". Išeivijos lietuvių opera gal nepasiektų savo pilnutinio tikslo, jei nesuteiktų progos pasirodyti naujiems dainos talentams. Jei pernai per "Carmen" spektaklius mums deimantu sutvisko jaunoji Danutė Stankaitytė, tai šiemet, šalia jos, ateina dar jaunesnė dainos atžala — simpatingoji Nerija Linkevičiūtė. O kur Stasys Baras, Aldona Stempužienė, Jonas Vaznelis, Algirdas Brazis, Valentinas Liorentas, Julius Savrimavičius, Kristina Bartulienė?

Sakoma, kad Verdi "Trubadūro" operos turinys painus, sunkiau suprantamas. Bet operos popularumą išlaikė muzika su nemirštamomis melodijomis ir nuo 1853 m., kai Romoje įvyko jos premjera, iki šių dienų "Trubadūras" nenueina nuo scenos. Todėl nenuostabu, kad ir lietuvių išeivijos tarpe ji kelia didžiausią susidomėjimą ir muz. A. Kučiūnas su vyrų choru ją sąmoningai parinko garbingai vyrų choro dešimtmečio sukakčiai.

**Vl. Rmjs**

Essie Mango grąžo rankas, kai sužinojo, kad jos duktė, 8 m., drauge su kita mergaite sudegė jų mūriniame name netoli Detroito. Manoma, kad vaikai žaidė degtukais. (UPI)

# LAIŠKAI "DRAUGUI"

## "TARP DVIEJŲ GYVENIMŲ" PERSKAIČIUS

Draugas perleido per savąją atkartą Vyt. Alanto romaną "Tarp dviejų gyvenimų". Šis romanas — tai mūsų tautos laisvės kovotojų didžiadvasiškumo, jų ryžto ir karžygiškumo epopėja. Kitaip sakant, tos epopėjos gal tik mažytė iškarpa, kuri, reikia pasakyti, sukurta labai įsijaučiančioj dvasioj ir su reikiamu didvyriškumo iš gyvenimu.

Sekiau Draugo atkarpoj romano tęsinį dieną iš dienos. Ne kantriai laukdamas dienraščio numerio kasdien. O jį gavęs kartu su romano herojais: Rūta, Domu Radvilais, kun. Svyru, kapt. Nausėda ir visa eile kitų, išgyvendavau tą didžiąją tragediją, kuri vystėsi anuomet Lietuvos giriose.

Šiomis keliomis eilutėmis noriu nuoširdžiai padėkoti romano autoriui, rašytojui Vyt. Alantui, už jo kūrybines pastangas, o Draugo redakcijai — už atspausdinimą romano dienraščio atkarpoj. Tai buvo puikus skaitinys. Tikiu, panašiomis mintimis galvoja ir kiti Draugo skaitytojai. **Pranys Alšėnas**

Toronto, 1960. I. 19.

## PLATI MOKYKLŲ STATYBA

Illinois valstybės 27-niems mokyklų distriktams yra paskirta $8,444,616, kad galėtų pastatyti naujus 41 mokyklų rūmus. Vasarą tam reikalui bus paskirta dar $2,000,000.

## ODISĖJO NUOTYKIŲ KELIONĖ

Graikų kūrybinis genijus ir dabar randa atgarsio filmų pasaulyje: daugelyje Chicagos kino teatrų (jų tarpe ir kitados lietuviams priklaususioje Ramo voje) eina filmas "Ulysses", kur pagrindinį vaidmenį Kirk Douglas. Ekrane pasirodo jo ištikimoji žmona Penelopė, matomas vienaakis kiklopas, kurį vynu nugirdę vyrai išdegina jo akį ir pabėga iš jo urvo. Jie patenka pas Circę, kuri jūreivius paverčia kiaulėmis. Po ilgų nuotykių (kurių ekrane tepavaizduojama maža dalis) Ulysses grįžta į namus. Čia jį visų pirma atpažįsta šunelis, vėliau — jo sūnus. Jam dar reikia pakelti kietą kovą su belendančiais prie jo Penelopės vyrais, bet jis savo kietomis rankomis pajėgus laikyti ginklą, juos išvaiko ar sunaikina ir vėl tampa šeimininkas. Filmas visais atžvilgiais įdomus.

## SPŪSTIS AERODROME

Chicagos Midway aerodrome paprastai būna nemaža spūstis. Dabar bandoma iškelti kaikurias raštines, kad keleiviams atsirastų daugiau vietos.


**KAZYS ČESNAUSKAS**
12116 So. 93rd Ave.
PALOS PARK, ILL.
Telef. GIbson 8-4938
● Generalinis kontratorius naujų namų statybai, įvairiems remontams ir namų pertvarkymams ● Turime didelį patyrimą namų statyboje. ● Patys atliekame cemento ir medžio darbus ● Apskaičiavimai nemokamai.

**PADĖKA**
Mieliems koleogms: **prof. med. d-rui Juozui Meškauskui ir med. d-rui chirurgui Al. Maciūnui už gratis** suteiktą pagalbą ir rūpestingą gydymą mano sunkioje ligoje reiškiu gilią padėką, taipgi nuoširdžiai dėkoju **d-rui Rėkliui, d-rui Z. Minginui** ir visam Central Community Hospital med. personalui, ypač gailestingoms seselėms **Bulikienei ir Leipienei** už rūpestingą slaugymą.
Mano gili padėka priklauso manė lankiusiems, prisiuntusiems gėles ir paguodos laiškelius.
**Prof. med. d-ras Kazys Oželis**

**Vestuvių nuotraukos ir augštos rūšies fotografijos mūsų specialybė**
**PRECIN PHOTO STUDIO**
(Incorporated)
EDVARDAS ULIS, sav.
4068 ARCHER AVENUE
Tel. VIrginia 7-2481

**GRADINSKAS**
J. G. TELEVISION CO.
2512 W. 47th St., FR 6-1996
TV, RADIJAI, HI-FI, VĖSINTUVAI
Pardavimas-taisymas. Šeš. uždaryta.

**Remkite dien. Draugą!**

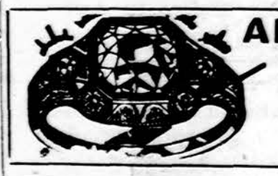

**ANTANAS TVERAS**
DIPL. LAIKRODININKAS
Gerųjų firmų laikrodžiai, brangenybės, religiniai dalykai (devocionalai), prekės dovanoms.
2646 W. 69th St. RE. 7-1941

TV — RADIJAI — HI-FI — STEREOFONINIAI HI-FI VOKIŠKI
**FRANK'S** Television and Radio, Inc.
SALES & SERVICE Sav. P. Keršis, P. Endzelis, J. Bendoraitis
3240 South Halsted Street Tel. — CA 5-7252

**BUDRIKO KRAUTUVĖJ**
Po Kalėdų Aukšč. Vertės Brangenybės Žemiausiomis Bargenų Kainomis! ! !
Auks. šliubiniai žiedai 14 k. gryno aukso po **$5, $9.95 ir $13.95**
Auksiniai gimtadienių žiedai ..... po **$4.50, $6.50 ir $8.95**
Deimantiniai žiedai ..... po **$9.95, $25.75, $39.95 ir $68.75**
½ karato sužadėtuvių ir ved. deimantinių žiedų pora tik **$149.00**
Vyriški deimantiniai žiedai su didele deimanto akimi tik **$75.00**
Vyriški auksiniai žiedai su initialu ar gimtad. akmenėliu po **$9.95**
Vyriški laikrodėliai 7 akmenėlių tik po ..... **$6.98**
Vyriški 17 akmenėlių automatiški tik po ..... **$16.95**
Moteriški 17 akmenėlių automatiški tik po ..... **$16.95**
Žymių kompanijų recond. laikrodėliai po 17, 21, 23 akm. po **$8.98**
Naujausios mados gintaro papuošalai po ⅓ numažintom kainom
Diamond Look papuošalai ⅓ numažintomis kainomis.
Lagaminai tik už pusę normalios kainos.
Blanketai po $2.95, $4.00 ir $6.50.
Daug specialiai numažintomis kainomis pasidabruotų peilių, šakučių rinkinių, kurių kainos nuo pusės iki trečdalio mažesnės normalios kainos.
**6 žmonėms lėkščių rinkinys tik ..... $6.00**
**Elektriniai automotiški kavos virduliai, prosai tik po $9.95**
**3 greičių Phonografai tik po ..... $13.95**
**Prisukami Phonografai tik po ..... $6.95**
Elektrikiniai skustuvai vyrams ir moterims, rašomos plunksnos, maži radio 25% pigiau. Gausus pasirinkimas kitų įvairiausių prekių.
**JOS. F. BUDRIK FURNITURE,**
3241 S. Halsted St. Tel. CAlumet 5-7237

**SKIP'S SELF SERVICE Liquor Store**
5515 SO. DAMEN AVE. ALL PHONES WA 5-8202
FEBRUARY — VASARIO 4, 5, 6 D. D.

| | | |
|---|---|---|
| MONNET THREE STAR COGNAC | Fifth | $5.49 |
| CHOICE OF DURELL or NAPOLEON Brand of Imported French Brandy | Fifth | $3.39 |
| COURVOISIER THREE STAR BRANDY | Fifth | $5.49 |
| GRAIN ALCOHOL 190 Proof V.S.P. | Fifth | $4.89 |
| CINZANO VERMOUTH Dry or Sweet | Fifth | $1.39 |
| TVARSCKI 80 Proof VODKA | Fifth | $2.79 |
| CHOICE of MIDUOLIS or CHERRY Flavored Liqueur | Fifth | $3.98 |
| KRON BRANNVIN AQUAVIT | Fifth | $3.98 |
| PEPPERMINT SCHNAPPS LIQUEUR | Fifth | $2.98 |
| HEILMANS SPECIAL EXPORT BEER Case of 24—12 oz. Bottles | Case | $3.79 |

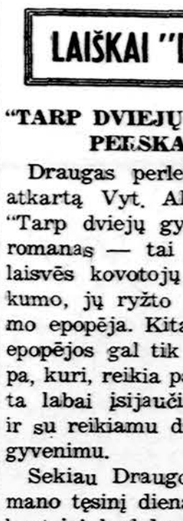


● Paruošia paprastas ir sudėtingas (nuosavybių savininkų) biznių mokesčių blankas.
● Paruošia algų lapus ● Atlieka knygvedybą.
● Sutvarko užsilikusias knygas.
**PRANAS SALEMONAVIČIUS**
504 West 33rd Street (netoli Normal Avenue).
Susitarimui tel.: VIctory 2-3486
Valandos: Kasdien bei šeštad. ir sekmad. nuo 9 val. ryto iki 9 val. vak. 25 m. patyrimas; žemos kainos

**ALYVA IR ANGLYS**
Greitas pristatymas. Visoki įrengimai, naujos šildymo sistemos įrengiamos. Dėl kainos visuomet susitarsime.
GAPS FUEL COMPANY
2735 West 63rd Street Telef. PR 6-6677
Atstovauja — V. DOBA

1909 1960
**STANDARD FEDERAL**
Chicagos stipriausioji įstaiga
Laiminga ateitis priklauso tiems, kurie taupo SAUGIAI dėl jos. Jau virš 50 metų sekmingai tarnaujame lietuviams
● Kodėl neskolinti iš Standard Federal, kurioje daug sutaupysite.
**4%**
**DABAR MOKAME VISIEMS TAUPYTOJAMS**
JUSTIN MACKIEWICH, President
JUSTIN MACKIEWICH JR., Manager
TURTAS $75,000,000.00
ATSARGOS FONDAS $6,500,000.00
**STANDARD FEDERAL SAVINGS**
AND LOAN ASSOCIATION OF CHICAGO
4192 ARCHER AVE., CHICAGO 32
PHONE: VIrginia 7-1141
VALANDOS: Kasdien, įskaitant šešt., nuo 9 v. ryto iki 4 v. p. p. Ketvirtad. nuo 9 val. ryto iki 8 val. vak. Treč. visai neatidaroma

**UŽ GERESNĮ PASAULĮ**
Knyga įdomi, kaip jaunimui, taip ir suaugusiems. 136 pusl.
Paruošė KUN. PRANAS DAUKNYS, M.I.C.
Kaina $1.50
Atspausdinta Londone 1957 met. ir dabar jau gaunama "Drauge" 4545 West 63rd Str., Chicago 29 Ill.

### KUN. J. WALTER STANEVIČIUS

1920 metai Šv. Antano parapijai yra reikšmingi tuo, kad tuo laiku pirmuoju Šv. Antano parapijos klebonu buvo paskirtas kun. Ignas Boreišis, miręs praėjusiais metais, ir kad tų metų vasario mėn. 3 d. Detroite gimė antrasis, dabartinis šios parapijos klebonas kun. J. Walter Stanevičius, kuris nuo 1959 m. spalių 1 d. oficialiai yra paskirtas klebonu.

Kadangi vasario 7 d. parapijos komitetas ir draugijos, pirmininkaujant R. Boris ir sekretoriaujant A. Misiūnui, ruošia naujojo klebono kun. J. Walter Stanevičiaus pagerbimo banketą, noriu duoti apie jo asmenį keletą biografinių žinučių.

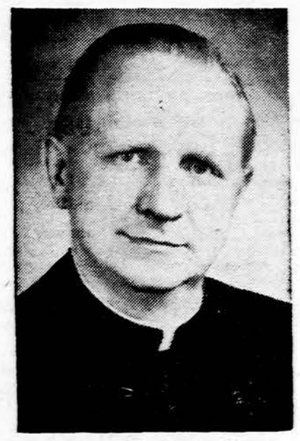

Kun. J. W. Stanevičius

Kun. J. Walter Stanevičius, kaip jau minėjau, gimė Detroite 1920 m. Vasario 3 d. Pradžios mokslą ėjo Šv. Jurgio parapinėje mokykloje. 1938 m. baigęs Catholic Central High School, vedamą tėvų Bazilionų, įstojo į Sacred Hart seminariją ir ją baigė bakalauro laipsniu. 1942 m. įstojo į aukštesnę Šv. Marijos seminariją, Cincinnati, Ohio, ir 1946 m. baigęs teologijos studijas, spalio 27 d. buvo įšventintas kunigu. Jam teko dirbti Šv. Clemenso Centerline parapijoje, vėliau Šv. Patriko parapijoje, Wyandotte, po to Holy Innessens parapijoje ir Šv. Vincento parapijoje. Iš čia jau buvo perkeltas į Šv. Antano lietuvių parapiją.

Kun. J. Walter Stanevičius, dar būdamas mažas berniukas pamylėjo muziką ir pradėjo jos mokintis. Šioje srityje lavintis jam labai daug padėjo garsus prof. Morrell. Taip pat muziką studijavo Detroito konservatorijoje. Jis yra Detroito archidiecezijos kunigų choro dirigentas. Myli sportą. Labiausiai mėgsta golfą ir kėgliavimą (bowling).

Jo tėvas Juozas Stanevičius yra gimęs Kaune ir 1913 m. atvykęs į Ameriką. Dabar jau miręs. Motina Izabelė Čibaitė gimusi Vabalninko mieste į Ameriką atvyko 1912 metais. Ji turėjo laimės matyti sūnaus įvesdinimą klebono pareigoms ir taip pat dalyvaus sūnaus pagerbimo bankete. Kun. J. W. Stanevičius turi vieną brolį, kuris yra muzikos mokytojas.

Kaip minėjau kun. J. Walter Stanevičiaus pagerbimo banketas įvyks vasario 7 d. 3 p. p. Holy Redeemer auditorijoje.

### DAINAVA IŠ CHICAGOS

Kai sausio 30 d. vakarą pasiekiau garsiąją Fordo auditoriją, kur turėjo įvykti čikagiečių statomas muzikinis veikalas Vestuvės, galėjau pasidžiaugti publikos gausumu. Auditorija talpinanti veik 3000 žmonių buvo artipilnė — maždaug apie 2000. Visi gražiai pasipuošę, balinės suknios, iškilminga šventadieniška nuotaika. Nuopelnai už šitą žmonių subūrimą be abejo tenka L. Bendruomenės apylinkės valdybai. Dažnas po Bendruomenės pastoge atėjo ne dėl to, kad čia gerai pavaišinama, ar jaukiai praleidžiamas laikas, bet dėl to, kad "Lietuviais esame gimę, Lietuviais turime būti" ir lietuviškais dvasios turtais gaivinti save ir savo vaikus.

Pasikėlus uždangai ir pasidžiaugęs scenovaizdžiu, per ištisus du veiksmus nekantriai lauki iš tradicijų kiauto išsivystančios intrigos. Harmoningai nuskamba dainos. Gyvas ir darnus šokis. Tik pats veiksmas lėtas, nesijungiąs į dainos ir šokio darną. Tačiau jau trečiame veiksme prasideda tikros vestuvės (o gal ir žentas per prievartą). Atgyja scena ir žiūrovas. Viskas sava lietuviška ir miela, nors vietomis primena senus, senus laikus. Tačiau šiame veiksme aktorius ir žiūrovas "bendradarbiauja". Vienas subtiliai išgyvena tradiciją, antras sekdamas jo išgyvenimus šluostosi ašarą. Baigiasi vestuvės, lieka nepakartas piršlys ir nuskambėjus paskutinei dainai pajunti žydinčio Nemuno ilgesį.

Toliau besidalinant "Vestuvių" įspūdžiais visgi reikia pagirti Bendruomenės Apyl. pirmininką V. Kutkų už šį drasų žygį į Fordo auditoriją, o taip pat nuoširdžiai padėkoti Dainavos ansambliui už didelį darbą ir ryžtą, nežiūrint vargingos kelionės ir sutinkamų kliūčių, parodant "Vestuves" kitoms kolonijoms. Pasibaigus spektakliui, gėlių įnešimas į sceną prieš sustojusį ansamblį netariant nė trumpučio padėkos žodelio (tik ne kalbos) buvo per daug kukli pagarba ir padėka mūsų mieliesiams svečiams. Kaip anksčiau, taip ir šį kartą svečiai būtų mielai sutikę pagiedoti per sekmadienio pamaldas Šv. Antano bažnyčioje, jei būtų buvę pakviesti.

### AUKSINĖS SUKAKTYS

50 metų vedybinio gyvenimo sukaktis atšventė Mr. ir Mrs. Kazimieras Šaltis sausio 29 d. Po mišių Šv. Antano bažnyčioje sekantį vakarą, buv. lietuvių svetainėje, jų duktė Genovaitė su savo vyru ir sūnumi surengė tėvams banketą.

Sausio 31 d. tokią pat sukaktį atšventė Mr. ir Mrs. Juozapas Tautvydas,

Vasario mėn. 1 d. auksinę vedybų sukaktį švenčia Juozapas ir Izabelė Keblaičiai.

Tą pačią dieną taip pat auksinį jubilėjų vedybinio gyvenimo švenčia Izidorius ir Genovaitė Ivanauskai. Jų sūnus kunigas Balys tą dieną Šv Antano parapijoje atlaikys tėvų intenciją mišias.

### VASARIO 16 MINĖJIMAS

Vasario 16 d. minėjimas Detroite įvyks vasario 14 d. Tą dieną iškilmingos pamaldos vyks visose trijose lietuviškose bažnyčiose: Šv. Antano — 11 val., Dievo Apvaizdos — 10 val. ir Šv. Petro — 10:30 val.

Iškilmingas Nepriklausomybės paskelbimo minėjimas įvyks 3 v. p. p. Western High School auditorijoj, 1500 Scotten Ave. Minėjimą atidarys DLOC pirmininkas Ignas Skirgaudas. Programą praves Rapolas Valatka. Invokaciją kalbės kun. Mykolas Kundratas. Pagrindiniais kalbėtojais bus JAV senatorius Patrick V. McNamara ir dr. Juozas Pajaujis. Aukos renkamos Altui. Aukų rinkimui vadovauja E. Paurazienė ir K. Navasaitis. Pranešėju bus Jonas Mikulionis. Meninėje programoje dalyvauja: Tautinių šokių grupė "Šilainė" vadovaujama G. Gobienės, Windsoro lietuvių choras, vadovaujamas J. Sodaičio. Yra pakviesta solistė Danutė Švilpaitė iš Londono.

### APIE WINDSORO LIETUVIŲ CHORĄ

Buvo rašyta, kad šių metų Nepriklausomybės Šventės minėjime, Detroite, meninėje dalyje šale kitų dalyvauja ir Windsoro Lietuvių Choras vedamas J. Sodaičio. Jau 1953 m. windsoriečiai su savo choru pasirodo Vasario 16 d. minėjime, bet 1956 m. šis choras lietuvių scenoje pasirodė jau paskutinį kartą. Gavosi lyg kokia spraga. Ir štai kaip tik tuo metu, kun. V. Rudzinsko padedamas, iš Winnipego atsikėlė į Windsorą J. Sodaitis su šeima. 1958 m. Vasario 16 d. šventėje jis jau dalyvauja su nauju, galingais balsais ir gerais norais, choru. Vėliau šis choras pasirodo lietuvių švenčių ir tarptautinių pasirodymų programose. Gi š. m. sausio 16 d. pasirodė visuomenei jau su savo koncertu, kuris buvo palankiai sutiktas ir gražiai įvertintas. Po pavykusio koncerto, besiruošiant programai Detroite, Windsoro Lietuvių choras gerokai padidėjo skaičiumi. Padidėjusių tarpe matome žinomas balsines pajėgas, kaip O. Ražauskienė, E. Čiuprinskaitė, M. Dumčienė, R. Ražauskaitė, V. Ignatavičius, R. Dumčius ir kiti.

Tenka prisiminti ir apie patį šio choro vedėją J. Sodaitį. Šis patriotas, dainos bei muzikos mėgėjas ir kūrėjas ilgesnį laiką yra buvęs Birštono bažnyčios chorvedžiu. 1944 m. pasitraukęs iš Lietuvos Danijoje vadovavo didžiuliam lietuvių chorui, kuris pasirodė eilėje Danijos miestų ir danų bei svetimtaučių tarpe gražiai kėlė lietuvių ir Lietuvos vardą su lietuviška daina. Iš Danijos buvo emigravęs Australijon, bet dėl klimato sąlygų vėliau persikėlė į Kanadą. Australijoje ir Kanadoje — Winnipege gyvai reiškėsi vadovaudamas chorų vienetams. Būdamas Winnipego lietuvių parapijos vargonininku kartu dirbo ir scenai paruošdamas net operetes. J. Sodaitis ir Windsore su lietuvišku nuoširdumu yra įsitraukęs į lietuvišką veiklą. Šiuo metu daug dirba ruošdamasis Vasario 16 šventei. Prie šio choro suorganizavimo ir sustiprėjimo daug dirba jo valdyba: V. Čiuprinskas, S. Kazlauskas ir E. Puidienė nuoširdžiai talkininkaujami šio choro organizatoriaus P. Januškos ir su visų choristų vieninga parama. Ne atsitiktinumas, kad šių metų Windsoro Lietuvių Bendruomenės valdyba visa yra šio choro sudėtyje. Pirm. E. Butavičienė dainuoja altu, vicepirm. J. Sodaitis yra choro vadovas, sekr. P. Januška, ižd. V. Čiuprinskas ir vald. narys V. Puida — dainuoja bosais.

Vasario 14 d. nepriklausomybės šventės minėjime, detroitiečiai galės šį chorą matyti ir girdėti Western High School auditorijoje. **S. G.**

San Francisco mieste tėvai bučiuoja dukterį, kuri laimėjo Amerikos kinų gražuolės vardą. Kinietė mergaitė Carole Ng yra universiteto studentė. (UPI)

### DETROITAS

Detroito Ateitininkų sendraugių skyriaus valdybą 1960 m. sudaro: kun. Bronius Dagilis — dvasios vadas, Vytautas Čižauskas — pirm., Marija Polteraitienė — sekretorė, Marija Mikailienė — iždininkė. Revizijos komisijos nariai: dr. Leonas Bajorunas ir Janina Mikulionienė. Visus raštus skyriui prašoma siųsti pirm. šiuo adresu: 1984 — 25th Street, Detroit 16, Michigan. **V. Čižauskas**

### ASS STUDIJŲ DIENOS PROGRAMA

Akademinio Skautų Sąjūdžio ruošiama studijų diena, kurioje dėmesys bus nukreiptas į lietuvišką kultūrą ir jos apraiškas, vyks šį šeštadienį, vasario 6 d. 10 val. — registracija ir atidarymas. 10:30 — diskusinė tema: "Organizacijos įnašai į lietuvių kultūrą", dalyvaujant **Al. Iljesevičiui. J. Šoliūnui** ir **J. Jurgaičiui.** 12 val. — bendri pietūs. 1:30 — paskaita "Lietuviai menininkai ir modernus menas", skaito **Vyt. Baltikaitis** iš Clevelando. 3 val. **R. Šilbario.** kuris profesoriauja Oberlin College, Ohio, paskaita "Naujoji lietuvių literatūra moderniosios literatūros rėmuose". 7.30 — "Finis ir Initium vakarėlis".

Visa programa ir pasilinksminimas vyksta 1601 Park St. Maloniai kviečiam dalyvauti.

**Rengimo komisija**

### VASARIO 16 MINĖJIMAS JAUNUOLIAMS

Kitose kolonijose jau ne kartą yra ruošiami vasario 16-tos minėjimai moksleiviam ir bendrai lietuviškam jaunimui. Šiais metais Detroit bus pirmas kartas, kad jaunimas to amžiaus kuris paprastai nedalyvauja bendram suaugusių Vasario 16 minėjime, turės progą savaip paminėti šią svarbiausią lietuviams šventę. Skautai vadovaujant akademikams skautams, **vasario 13 d. 6:30 val.** lietuvių buv. svetainėje ruošia **jaunųjų Vasario 16-tos minėjimą** su atatinkama jaunuoliams pritaikyta programa. **D.**

### STUDENTIŠKAS LINKSMAVAKARIS

Studijų dienos vakare, 7.30 val. įvyks "Finis ir Initium" vakaras užbaigimui studijų ir gauti įkvėpimo vėl prasidedančiam mokslui. Vakaro siurprizas bus mergaičių naujai susiorganizavęs kvartetas, įdomiai išpuoštos patalpos, na ir aišku "Sumuštinis". Šokiams gros Mantovani. Xsavier Cugat, laikas nuo laiko vienišai prabylant Šabaniauskui. Visi dainos muzikos ir šokio mylėtojai kviečiami atvykti.

## KANADOJ

## St. Catherines, Ont.

**Meno mėgėjų grupė**

Meno mėgėjų grupės "Gintaro" susirinkime, įvykusiame sausio 24 d., klebonijoj, buvo svarstomas metinis parengimas ir platesnis veikimas. Pirmiausia buvo išrinktas seniūnas, Jonas Bušauskas.

Metinis "Gintaro" parengimas ruošiamas balandžio 23 d. Programos išpildymui kviečiami įvairiausi meno talentai, pavieniai arba grupėmis. Pirmos vietos laimėtojui skiriama šimto dolerių premija. Antros ir trečios vietos laimėtojams bus įteiktos gražios ir vertingos suraminimo dovanos. Šitame meno mėgėjų konkurse gali dalyvauti mergaitės ir berniukai iki 15 metų amžiaus. Kviečiami dalyvauti iš Hamiltono, Toronto, Rochesterio, Buffalo ir iš visos plačios apylinkės, kur tik esama lietuvių. Norintieji dalyvauti meno konkurse, privalo pranešti iki š. m. balandžio 3 d. šiuo adresu: J. Bušauskas, 26 Inglewood Rd., St. Catharines, Ont.

Buvo ineštas sumanymas, tiesiog tėvų prašymas, praplėsti "Gintaro" veiklą, priimant ir berniukus, kurie iki šiol jautėsi nuskriausti. Po ilgesnių diskusijų buvo nubalsuota įtraukti į meno mėgėjų grupę ir berniukus, kuriems vadovu pakvies tas Jonas Lianga.

Svarstant santykius tarp dviejų čia esamų grupių, skautų ir gintariečių, vienbalsiai pasisakyta už gražų sutartiną veikimą, vengiant betkokių trukdymų. Tų dviejų grupių veiklos derintoju apsiėmė būti pats klebonas.

Susirinkimas baigtas nuoširdžiu pobūviu. **Gintarietis**


**NUO UŽSISENĖJUSIŲ BEI SKAUDANČIŲ ŽAIZDŲ IR ATVIRŲ ODOS LIGŲ**

Tie, kurie kenčia nuo SENŲ ATVIRŲ IR SKAUDANČIŲ ŽAIZDŲ ir negali ramiai sėdėti arba naktimis miegoti dėl jų užsisenėjusios žaizdos niežėjimo ir skaudėjimo senų atvirų ir skaudžių žaizdų — uždėkite LEGULO OINTMENT. Jos gydymo ypatybės palengvins Jūsų skausmą r galėsite vėl ramiai miegoti naktimis. Vartokit ją taipgi nuo skaudžių nudegimų. Ji taipgi prašalina niežėjimą ligos vadinamos PSORIASIS. Taipgi prašalina peršėjimą ligos vadinamos ATHLETE'S FOOT, sustabdo džiovinimą odos ir perplyšimą tarppirščių. Yra tinkama vartoti nuo džiūstančios, suskilusios odos, dedirvinių odos išbėrimų ir t.t., taipgi tinkama vartoti vaikučiams, kada pasirodo skaudus išbėrimas nuo vystyklų. Ji yra gera gyduolė nuo išviršinių odos ligų. Legulo Ointment yra parduodama: po 89 centų, $1.50 ir $4.00.

Pirkite vaistinėse Chicagoj ir apylinkėse: Milwaukee, Wisconsin, Gary, Indiana, Detroit, Michigan arba rašykit ar atsiųskite Money Orderį į —

**LEGULO, Department D.**
**5618 W. Eddy St., Chicago 34, Ill.**

**PERKRAUSTYMAI - MOVING**
Pigus, sąžiningas darbas. Visi apdraudimai. Dėl artimų ir tolimų distancijų. Šaukite sekančiai:

**ANTANAS VILIMAS**
3415 S. LITUANICA AVE., CHICAGO, ILL.
Telefonas FRontier 6-1882

Sąžiningai ir nebrangiai taisau
**TELEVIZIJOS**
Už patarnavimą vietoje $3.00; už dirbtuvės darbą — $10.00 ir dalys. Pigios paveikslinės lempos.
J. MIGLINAS
2549 W. 69th St. II a. PR 6-1062

**MOVING**
A. BENIULIS atlieka įvairius perkraustymus bei pervežimus iš tolimų ir artimų atstumų.
Tel. BIshop 7-7075

**ADOMAS VAITKEVIČIUS**
**Anglių ir Alyvos Patarnavimas**
**Telef. REpublic 7-5803**
Visų rūšių apšildymo sistemos įvedimas, perdirbimas ir pataisymas
Greitas, sąžiningas ir pigus patarnavimas

**ATLAS FUEL CO.**
ATSTOVAS
**4919 So. Paulina Street**
Tel. PRospect 6-7960

**DETROIT, MICH. SKELBIMAI**

**DETROITO BIZNIERIAI IR PROFESIONALAI**

**VINCAS KIRŠINAS**
11420 Steel Avenue
Detroit 27, Michigan
Tel. WE. 4-6165
GENERAL CONTRACTOR
Atlieka įvairius statybos pataisymo ir pertaisymo darbus — stalių-kystės, cemento, mūrijimo, elektros, plumbingo, dažymo ir dekoravimo. Atskirų kambarių bei butų įrengimas parstogėse ir sklepuose.

Nekilnojamojo turto pirkimas ir pardavimas, draudimas ir įkainavimas, nuomavimas ir public notary patarnavimas. Kreiptis —

**VLADAS SELENIS**
RYMAL—SYMES CO.
14815 Grand River, prie Lauder
Telef.: Ofiso VE 5-5500. Re. WE 4-6621. Narys United Northwestern Realty Association.

**LITHUANIAN MELODIES**
RADIO VALANDĖLĖ
Stotis WPAG, banga 1050
Sekmadieniais 1:00—1:30 p. p.
Direktorius RALPH VALATKA
15756 Lesure, Detroit 27, Mich.
BRoadway 3-2224

Apsimoka skelbtis "DRAUGE" nes jis plačiausiai skaitomas lietuvių dienraštis. Gi skelbimų kainos visiems prieinamos.

**NAUJŲJŲ MADŲ**
**Kampinės sofos ir kitokie baldai**

F. A. RAUDONIS ir N. BERTULIS, Savininkai
**ROOSEVELT FURNITURE CO.**
2310 West Roosevelt Road Tel. SEeley 3-4711
Atdara pirmad. ir ketv. 9-9 val., kitomis dienomis 9-6. Sekm. 11-5.

**Tėvai, įsigykite ir duokite savo vaikams paskaityti gausiai ir spalvotai iliustr. VANDOS FRANKIENĖS pasakų knygą —**

**KARALAITĖS GINTARĖS ILGESYS**

Be to, šioj knygoj atspausdinta kita pasaka — BALTOJI LELIJA. Viršelį ir iliustracijas piešė Ses. Mercedes. 48 pusl. Kaina $1.25. Pinigus ir užsakymus siųsti:

Pinigus su užsakymais siųsti.
DRAUGAS
4545 West 63rd Street
Chicago 29, Illinois

**CRANE**
SAVINGS AND LOAN ASSOCIATION

B. R. PIETKIEWICZ, Pres.
2555 West 47th St. Tel. LAfayette 3-1083
PLENTY OF FREE PARKING
**4 1/4%**
NEŠA INVESTAVIMO SĄSKAITOS
Mokami nuo vasario 1 d., 1960
PINIGAI ĮNEŠTI IKI 15 D. PELNO NUOSIMČIUS NUO 1 D.
Dividendai mokami sausio ir liepos m. 1 d.
VALANDOS: PIRMAD. ir KETV. ..... 9 v. r. iki 8 p. p.
ANTRAD. ir PENKTAD. ..... 9 v. r. iki 5 p. p.
ŠEŠTAD. .... 9 v. r. iki 12 val. d. Trečiad. uždaryta.

PASINAUDOKITE
"DRAUGO" SPAUSTUVĖS
PATARNAVIMU

Dienraštis DRAUGAS spausdinamas moderniškoje spaustuvėje. Lietuvių tarpe nėra kitos moderniškesnės spaustuvės visoje Amerikoje.

DRAUGO spaustuvė spausdina gražiausias lietuviškas knygas, programas, pakvietimus vestuvėms ir kitiems reikšmingiems gyvenimo įvykiams. Mažai yra tokių spaudos darbų, kurių dienraščio DRAUGO spaustuvė negalėtų atlikti.

DRAUGAS turi atlikti daug spaudos darbų, kad galėtų išsilaikyti ir daryti pažangą. Kiekvienas spaudos darbas, duotas DRAUGO spaustuvei, yra parama dienraščiui.

Kviečiame visas organizacijas ir programų vadovus bei kitus lietuviškų draugijų vadus pasinaudoti dienraščio DRAUGO spaustuvės patarnavimu. Atvykite bent pasiteirauti kainų ir sužinoti, kokius patarnavimus mūsų spaustuvė gali Jums suteikti.

Remkite DRAUGĄ, kuris palaiko lietuvių kultūrinį gyvenimą išeivijoje, duodami spaudos darbus DRAUGO spaustuvei.

Visais spaudos darbų reikalais teiraukitės šiuo adresu:

DRAUGAS
4545 W. 63RD STREET
CHICAGO 29, ILL., — TEL. LU 5-8500

# CHICAGOJ IR APYLINKĖSE

## DAINAVOS ANSAMBLIO "VESTUVIŲ" VAIŠĖS

Po gražiai nusisekusios Dainavos ansamblio "Vestuvių" premjeros Marijos Aukšt. mokyklos salėje, dainaviečiai susirinko į Hollywoodo svetainę šeimyniškoms vaišėms, skirtoms jų įtempto darbo vaisių atžymėjimui. Čia be dainaviečių matėsi gausus būrys ansamblio artimesnių rėmėjų bei žymesniųjų visuomenės atstovų. Iš viso susirinko apie 250 asmenų, taip kad vaišių rengėjams prisiėjo ieškoti pridėtinių stalų.

Po kun. A. Stašio atkalbėtos maldos susirinkusieji tuojau stvėrėsi už skaniai pagamintų valgių, kurių tarpe buvo tradicinės lietuviškos dešros su kopūstais. Čia netrūko ir įvairiausių gėrimų, greitai "išgaravusių", bekeliant gausius tostus už ansamblio vadovybę bei svečius. Vaišių dalyviai turėjo progą pakelti taures už "Vestuvių" autorių Jeronimą Ignatonį, režisierių Algirdą Kaulėną, dekoracijų piešėją Joną Tričį, dirigentus Stepą Sodeiką ir Algį Šimkų, dirigento padėjėją Faustą Strolią, taut. šokių vadovę Izoldą Ralienę, ansamblio rėmėjus Antaną ir Marijoną Rudžiams ir daugelį kitų.

Įspūdingą sveikinimo žodį tarė kun. A. Stašys, iškeldamas ansamblio atliktus bei atliekamus darbus, kurie gražiai pasitarnauja Lietuvos labui. Draugo redaktorius kun. dr. J. Prunskis taip pat pasidžiaugė ansambliečių puikiais pasiekimais ir jų nenuilstamu ryžtu. Prof. Vl. Jakubėnas iškėlė, jog "Vestuvių" pastatymas yra vienas iš geriausiųjų ansamblio pasirodymų visame jo gyvenimo laikotarpyje. Profesorius pažymėjo, kad šį kartą buvo išgauta darni vienuma, kurioje puikiai surištos dainos, šokiai bei vaidyba.

Marijona Rudienė, kalbėjusi savo ir jos vyro vardu, nepagailėjo ansambliui gražių žodžių, palinkėdama ansambliečiams geros kloties ir ateityje. Vaišėms vadovavęs ansamblio valdybos narys J. Paštukas pažymėjo, jog M. Rudienė buvo viena iš pirmųjų iškėlusi mintį, kad būtų gera scenoje parodyti lietuviškas vestuves. Gėlių vietoje Rudžiai ansambliui įteikė 50 dol. auką.

Taip pat trumpus žodžius tarė P. Gaučys, A. Kaulėnas, Br. Jonušas, J. Balutis, E. Rukuižienė ir kiti. Jie visi išreiškė savo jausmus, užbaigė "Vestuvių" pasiruošimą ir linkėjo Dainavai ateities dienose gražiai reikštis lietuviškoje padangėje.

Paskutinis kalbėjo ansamblio pirm. Vytas Radys, išvardinęs visą eilę ansamblio vadovų, vaidintojų bei talkininkų, kuriems jis išreiškė nuoširdžią padėką. Taip pat jis prisiminė ir eilinius ansamblio dainininkus ir šokėjus, kuriems irgi padėkojo. Jis pažymėjo, jog toks puikus veikalo pasisekimas bei gražūs jo atgarsiai užtikrina tolimesnę ansamblio veiklą. Pirmininkas pabrėžė, kad darbas dar nėra visai baigtas ir jis pakvietė atsilankyti į dar vieną "Vestuvių" repeticiją prieš veikalo pakartojimą sausio 30 d. Detroito lietuviams.

Po pristatymų bei sveikinimo kalbų, susirinkusieji dar ilgai linksminosi, o ansambliečiai, kurie ir pradžioje karts nuo karto savo skambiomis dainomis palinksmindavo svečius, dar labiau įsisiūbavo. Šokių mėgėjai pradėjo mikliai kojas, kaip tikrose lietuviškose vestuvėse. Ne be reikalo, kaip rengėjai išsitarė, čia ir buvo vestuvinės vaišės.

Neperdedant reikia pasakyti, jog vaišės buvo tikrai puikios, kaip ir pridera po gražių pasekmių atnešusio darbo. Svečiai savo akimis galėjo įsitikinti, jog, kada yra laikas ansambliečiai moka rimtai dirbti, o po darbo — jie sugeba smagiai pasilinksminti. **E. Š.**

## PANEVĖŽIEČIŲ SUSIRINKIMAS

Sausio 31 d. Jaunimo Centre įvyko Panevėžiečių Draugijos susirinkimas, kuriam pirmininkavo dr. S. Biežis. Pirmiausia buvo pagerbta atmintis pernai mirusio nario A. Moigio. Velionis ir jo tėvas buvo plačiai žinomi Panėvėžio notarai, visuomenininkai, Moigių vardu ir viena gatvė Panevėžy buvo pavadinta. Po to sekė įdomi prof. A. Rukuižos paskaita apie Panevėžį ir jo gyventojus istorijos šviesoje. Pasirodo, kad Panevėžys yra gana senas miestas. Prelegentas ieškodamas žinių apie jo praeitį atrado, kad Panevėžys jau buvo minimas kryžiuočių ordino kronikose 1384 m. — taigi, Panevėžiui nedaug trūksta iki 600 metų senumo. Užvaldę Lietuvos vakarinę dalį kryžiuočiai veržėsi link Nevėžio, Žemaitijon ir tam tikslui jie siuntinėjo žvalgus - šnipus, kad ištirtų Lietuvos kelius, kuriais lengviausia būtų jiems žygiuoti. 1866 m. Leipcige buvo atspausdintas "Litauische Wegeberichte" apie įvairias Lietuvos vietas ir jos kelius. Tai esąs dviejų tomų veikalas, po apie 600 pusl. Prof. Rukuižai pavyko jį gauti iš Stockholmo karališko muzėjaus. Daug jame minimų mūsų vietovių yra vadinami lietuviškais vardais, kaip Dubysa, Airogala ir t. t., bet Panevėžys vadinamas "prenauden".

Prieš tai įvykusiam panevėžiečių susirinkime prof. Rukuiža suteikė įdomių žinių apie Panevėžio mokyklas, jų istoriją, tautybių santykius ir daug kitų istorinių duomenų. Visi susirinkusieji pareiškė jam dėkingumą už kruopštų istorinės medžiagos rinkimą apie Panevėžį, kas dabartinėse sąlygose yra labai sunkus darbas, kadangi bibliotekos ir archyvai, kur galima būtų rasti daug lituanistinės medžiagos, nėra mums dabar lengvai pasiekiami. Tačiau, neatsižvelgiant į šias sunkenybes, vis gi yra surinkta daug vertingos istorinės medžiagos. Balaišai ir Žumbakiui pasiūlus, susirinkimas prašė prof. Rukuižos nepaliauti tęsti šiuos tyrinėjimus. Išrinktam komitetui iš prof. A. Rukuižos, P. Žilio ir A. Vodopalo susirinkimas pavedė ir toliau tirti galimybes išleisti surinktą medžiagą atskira knyga. Labai gaila būtų, jeigu surinktos žinios apie Panevėžio istoriją pasiliktų neatspaudintos.

Susirinkimo pabaigoje šios d-jos vicepirm. buvo išrinktas J. J. Kazanauskas ir panevėžiečių vardu jam buvo įteikta kuklį dovanėlė už jo malonų rūpestį d-jos būkle. Dabartinę Panevėžiečių D-jos valdybą sudaro dr. S. Biežis, J. J. Kazanauskas, K. Gineitis ir D. J. Juodikis.

**Rep.**

Prez. Eisenhower nešasi kibirą golfo sviedinių El Dorado klube Palm Desert, Calif. Prezidentas žaidė su senais draugais ir svečiu George Allen, JAV informacijos tarnybos viršininku. (UPI)

## JEI NORI ILGIAU GYVENTI

Dr. G. Crane dienrašty Chicago American duoda šiuos patarimus: 1. Parėjęs po darbo pasilsėki, ištieseș kojas ant specialaus padėklo. Lygiai su kūnu iškeltos kojos širdies darbą beveik pusiau sumažina; 2. Budėk, kad svoris nebūtų didesnis, kaip reikia; 3. Kasdien paimki "atostogas". Jei kiekvieną dieną pavargsi ir manysi, kad vasaros atostogose atsigausi, tai čia jau yra rizika.

## MOKSLEIVIŲ DARBŲ PARODA

Chicagos moksleiviai stropiai ruošiasi savo darbų parodai, kuri įvyks Mokslo ir Pramonės Muzėjuje balandžio 7—10 dienomis. Pirma parodos vyks 18-je mokyklų distriktų ir tik geriausieji darbai pateks į muzėjaus parodą. Tikimasi, kad toje parodoje bus apie 260 moksleivių darbai, už kuriuos daugelis gaus mokslapinigius, bonus, keliones į pramonės ir tyrimų laboratorijas.


**MOVING**
**2047 W. 67 Pl. WA 5-4065**
R. ŠERĖNAS perkrausto baldus ir kitus daiktus. Ir iš toli. Miesto leidimai ir pilna apdrauda.

**"Viešpatie, Išklausyk Manęs"**
Suredagavo
**Kun. K. Matulaitis, M.I.C.**
Išleido
Lietuvių Katalikų Spaudos Draugija
640 puslapių: 3½ colio storumo
**Kaina**
**Paauksuota ..... $3.50**

Tai viena iš pilniausių maldaknygių, spausdintų Amerikoje: visos litanijos; 11 novenų; visų sakramentų aiškinimai; psalmės; pilnos rekolekcijos; visų sekmadienių evangelijos tretininkų maldos susirinkimams ir aboliucijai; maldos apaštalystės maldos; Šv. Valandos maldos; 33 giesm., Velykų ir Vėlinių apeigos; Kryžiaus keliai; Sopulingosios Motinos stotys ir t.t.

**Maldaknygė "Viešpatie, Išklausyk Manęs"** yra labai gražiai išleista; atspausdinta ant balčiausio ir geriausio popieriu; tvirtai įrišta su paauksavimu ar be; nemažos raidės; daug ryškių iliustracijų.

Ši maldaknygė yra geriausias pirkinys Amerikoje. Užsisakykite tuo jau.

Užsakymus su pinigais siųskite
**DRAUGAS**
**4545 West 63rd Street**
**CHICAGO 29, ILL.**

**Duoną ir įvairias skoningas bulkutes kepa**
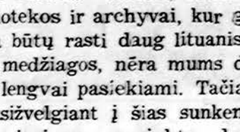
**BRUNO'S KEPYKLA**
**3339-41 S. Lituanica Avenue**
Pristatome į visas krautuves ir restoranus, taip pat išsiunčiame į visus artimuosius miestus.
**Tel. CLiffside 4-6376**

..Kokie yra sunkūs — pavojingi darbai, prie kurių leidžiama samdyti tik turinčius 18 metų amžiaus? Ir daugiau žinių suinteresuotieji asmenys gali rasti knygelėj —
**FEDERALINIAI DARBO SAMDOS ĮSTATYMAI**
Spaudai paruošė **Pr. Šulas**

Knygelėj klausimų ir atsakymų forma yra išaiškinti veikiantieji JAV-bėse federaliniai darbo samdos įstatymai. Knygelės kaina 40 centų.
Pinigus su užsakymais siųsti:
**"DRAUGAS", 4545 West 63rd Str., Chicago 29, Ill.**

**Lietuvos istorija,**
**Dr. Daugirdaitė-Sruogienė,**
vadovėlis lituanistinėms mokykloms ir tėvams, vaikus su Lietuvos praeitimi norintiems supažindirti namuose. Knyga iliustruota, kietais viršeliais, 204 pusl. Kaina $3.
**Gaunama "DRAUGE"**
**4545 West 63rd St.**
**CHICAGO 29. ILL.**

**Visi Pittsburgho lietuviai**
KLAUSO IR REMIA
**Pittsburgh'o Lietuvių Katalikų Radijo Programą**
vadovaujama —
**Lietuvos Vyčių Pittsburghe**
JI TRANSLIUOJAMA
IŠ STIPRIOS IR GALINGOS
**WLOA**
RADIJO STOTIES BRADDOCKE
**Kiekvieną sekmadienį nuo 1:30 iki 2:00 val. p. p.**
Visais reikalais kreipkitės šiuo adresu: **Lithuanian Catholic Hour, Radijo Station WLOA. Braddock Pennsylvania.**

**PROGOS — OPPORTUNITIES**

**Parduodama TAVERNA IR NAMAS SU BALDAIS IR PREKĖMIS.** 2 kamb. užpakaly tavernos, 6 kamb. butas viršuj, 2 autom. garažas. Gazu apšild. Karštas vanduo ir vonios. Uždaras porčius. "Smokehouse" — rūkykla rūsy. Parduodama dėl mirties šeimoje. $120 pajamų už 6 k. butą. $14,500. **Mrs. Maragret Lynch, 4314 So. Ashland Ave. Cliffside 4-6327.**

**BUILDING & REMODELING**

**V. A. ŠIMKUS**
**GEN. KONTRAKTORIUS**
**2618 WEST 71st STREET,**
**Namų 515 Nolton,**
**Willow Springs, Illinois**
**Naujų namų statyba ir įvairūs remonto darbai, aliuminijaus ir stiklų: durys, langai, jų stogeliai ir kt.**
Ofisas atdaras: pirm. ir ketv. 5-9 v. v., šeštad. 10 v. ryto iki 4 v. p.p. Kitu laiku skambinti susitarimui:
**PR 8-4268 arba TE 9-5531**

**STANKUS**
**CONSTRUCTION CO.**
Atlieka planavimo ir statybos darbus, gydytojų ofisų, gyvenamųjų ir prekybos pastatų. Jūsų pasirinkimui turime virš 300 įvairių standartinių projektų.
**Ofiso ir namų telefonas:**
**PRospect 8-2013**
7403 S. WESTERN AVE.
**Chicago 36, Illinois**

**L. STAŠAITIS & Co**
**GENERAL CONTRACTORS**
Statome gyv. namus ir įvairius pastatus. Tam reikalui turime savo sklypų.
Atliekame namų pataisymus ir atnaujinimus.
Administruojame namus ir nuosavybes. Kreiptis 5-8 val. vakaro
**2456 WEST 69th STREET**
**Tel.: ĮSTAIGOS WA 5-9730**
**NAMŲ IN 8-8208**

KERELIS BROS.
CONSTRUCTION CO.
Statome įvairius REZIDENCINIUS, MEDICINOS ir PREKYBOS tikslams skirtus pastatus.
ARCHITEKTAS atlieka planavimą pagal JŪSŲ pageidavimą.
REpublic 7-8949
6350 South Albany Avenue.

**Vacys Petrauskas**
**GENERAL CONTRACTOR**
stato
- rezidencinius,
- komercinius ir kt. pastatus.
- Taip pat atlieka įvairius remonto darbus.

**6936 S. Maplewood Ave.**
Telefonai:
Res. HE 4-7452, Off. CL 4-7450

**Mes mokame 4½%**
Įsteigta 1914 m.
Kapitalas $5,000,000.00
August Saldukas, Prezidentas
**MIDLAND**
**Savings and Loan Association**
ANT VISŲ SĄSKAITŲ
Kiekviena sąskaita ligi $10,000. - apdrausta Federalinėje Draudimo įstaigoje.
4038 ARCHER AVENUE
CHICAGO 32, ILL.
Tel. LA 3-6719


# CLASSIFIED & HELP WANTED ADS


**REAL ESTATE**

**Marq. ir Gage Park — mūr. 2 bt., gazu šild., gar., did. lotas — pigiai**
**Mūr. 7 ir 5 k. c. šil. did. lot. $25,990**
**Mūr. nauj. 2 b. gar. extr. įr. $30,900**
**Med. 2 po 5 ir 4 k. gar. tik $14,500**
**Dideliis pasirink. apart. ir paj. namų**

**BUDRECKAS**
**4081 ARCHER AV. LA 3-3384**

**MARQUETTE PARKE**
**Rinktinėj vietoje,** 2-jų puikių butų, 6 m. mūras. Atskiri išlydymai, dvigubas mūr. garažas. Žemiau $40,000.
**6 kamb. moderniuotas** mūr. bungalow. Arti mokyklos. Galima perimti **morgičių iš 5%.**
**2-jų moder. butų** (mažesnėm šeimom), mūr. ant plataus sklypo. Tik $22,500.
**4 kamb. kaip naujas,** prie pat parko.
**Saugiam investavimui,** 4—6—7—8 butų apartamentiniai.

**BRIGHTON PARKE**
**Jaukus** 2-jų butų (5 ir 4 kamb.) Mūr. Arti mokyklos.
**4 reguliarių butų apartmentinis.** Tvirtas, švarus. Pelningas. Lengvas prižiūrėti.

**J. STONKUS, R.E.**
**PRospect 8-1595**

**HELP WANTED — VYRAI**

**Lietuviai, nepraleiskite progos-!!**

**HOLLAND MACHINE CO.**
**40 Cherry Street**
**East Hartford, Conn.,**
kuiros savininkai yra amerikiečiai lietuviai, ieško darbininkų sekančioms mašinoms:
**TURRET LATHE,**
**ENGINE LATHE,**
**MILLING MACHINE**
Lietuviai, kurie gali tomis mašinomis dirbti arba norėtų išmokti, pasinaudokite gera proga gauti **pastovų** darbą **lietuviškoje** įmonėje.
Maloni lietuviška aplinkuma.
Ilgos darbo valandos.
Geras atlyginimas.
ATEIKITE IR ĮSITIKINKITE!
**Tel. JA 8-6534**

**HELP WANTED — MOTERYS**

Girl Wanted. TELLER-TYPIST. Polish or Lithuanian speaking preferred.
**COLUMBUS SAVINGS & LOAN ASSOCIATION**
**2525 W. 47th St. LAfayette 3-4284**

Reikalinga moteris namų ruošos darbui ir prižiūrėti pusiau invalidę moterį. Gyventi vietoje; atskiras kamb. Maloni aplinka. 2 suaugę. Reikia nors kiek kalbėti angliškai. Rekomendacijos reikalingos. **GRovehill 6-5426.**

**MISCELLANEOUS**

**ŠILDYMAS**
**A. Stančiauskas** instuliuoja visų geriausių Amerikos firmų gazu ir alyva kurenamus pečius (furnaces), visų dydžių oro vėsintuvus bei Air Conditioners ir atlieka visus skardos darbus.
**1546 S. 49th Court, Cicero**
**Tel. OLympic 6-0775 nuo 8 val. ryto iki 5 val. vakaro.**
**Telefonas nuo 5 val. vakaro OLympic 2-6752**

**„VIKDO" Heating Co.**
Įrengia naujus ir perstato senus visų rūšių namo apšildymui pečius (furnaces), vandens nutekėjimo rinas (gutters) ir atlieka visus darbus susijusius su namų apšildymu.
**CHICAGO — VI 7-3447**
**CICERO — OL 2-2017**

**HEATING SERVICES**
**Nemokamas apskaičiavimas**
Geriausių žinomų firmų LENNOX, TIMKEN, WEIL-McLain, REPUBLIC, KEWANEE pečiai, oro vėsintuvai (air conditioning) visokių dydžių. Instoliuojame karšto vandens, garo ir šilto oro sistemas. Taip pat pakeičiame visas į gazą arba alyvą dabartiniuose Jūsų namuose ir į statomus naujus.
Visų rūšių skardos darbai.
DARBAS GARANTUOTAS
**Šaukite 24 val.**
**Tel. CLearwater 7-6675**

**JUOZAS ŽEMAITIS**
**HEATING CONTRACTOR**
24 VAL. SERVICE
**Įstatomi visų rūšių pečiai, vandeniui nutekėjimo rynos (gutters), bei remonto darbai.**
CICERO HEATING SERVICE
4825 W. 22 Pl., Cicero 50, Ill.
**OLympic 6-0412**

**REAL ESTATE**

**REAL ESTATE-INSURANCE**
**NORKUS & ASSOCIATES**
**2405 W. 51st Street**
**WAlbrook 5-5030**
**Vak PR 8-3579**
**Pildome Income Taksus**

Modernus 5 kamb. (3 mieg.), 5 m. senumo. Didelis sklypas. Gazu šildymas. Vandens apsėmimo kontrolė. Garažas. Tuoj pat galima užimti. Prie 66-os ir Pulaski Rd. Prieinama kaina. — Turi būti parduotas.
7 kamb. med. (dideli kamb.) Gazu šildymas. Garažas. Prie 63-os ir Kedzie. Tik $16,900.
**2-jų augštų med.,** 4 ir 5 kamb. (3 mieg.) Gazu šildymas. Mėn. pajamų $135. Brighton Parke. $14,250.
Modernus 7 kamb. mūr. 5 ir 2 kamb. (didelis mieg.). Gazu šiluma. Garažas. Gage Parke. Tuoj pat galima užimti. $21,500, arba pasiūlymas.
2-jų augštų mūr. 3 m. senumo. 6 ir 6 kamb. Gage Parke. Duokite pasiūlymą.

**PILDOME INCOME TAKSUS**

**BELL-VARPAS**
**REAL ESTATE**
**General Insurance. Notary Public**
**6455 SO. KEDZIE AVENUE**
**Tel. — PRospect 8-2233**

**GRAŽUS MŪRO NAMAS**
5 kamb. (su 3 mieg.) butas ir dar $120 mėn. pajamų. Be to, ekstra 25 pėdų sklypas — galima statyti 2 aukštų namą. Karšto vandens — alyvos šildymas. Gerai įrengtas rūsys — 2 kamb.
**7 KAMB. MED. BUNGALOW**
Labai švarus, modernizuotas. Nauja gazo šiluma. Garažas. Brighton Pk. $14,000.
**ERDVUS NAMAS—TUŠČIAS**
**5 metų 5 kamb. (3 mieg.) ranch tipo mūr. su prijungtu garažu. Gazo šildymas. Dideis sklypas.** Prie Kedzie ir 116-tos. **Savininkas išsikėlęs į kitą miestą — raktai mūsų įstaigoje. Gera proga pigiai įsigyti gerą namą geroje vietoje. Apžiūrėkite ir duokite pasiūlymą!**
**GRAŽI LIETUVIŠKA KOLONIJA**
**Įmokėję mažiau negu 1/3 kainos, pirksite namą, kuris pats save išlaikys: apmoka skolą, taksus, apšildo ir Jums duoda gražų 4 kamb. butą. Mūr. 2x4 iir 2x3. Dvigubas mūr. garažas. Paskubėškite!**
**KAINA JAU NUDERĖTA!**
**4 butai po 4 kamb. Mūr. namas Ciceroje. Alyvos šildymas. Tik 17,000.**
**3½ AKRO ŽEMĖS PALOS PK.**
Puikus 6 kamb. 4 metų mūr. ranch namas su 3 mieg. Dideli kambariai. Šildymas gazu. 2 automobilių mūr. garažas. **$35,000.**
**MARQUETTE PK. PIRKINYS**
5 kamb. mūr. bungalow ant 34 pėdų sklypo. **Ekstra 2 kamb. atskoje.** Rūsys. Gazo šildymas. Garažas. **Tik $19,000.**

**PILDOME INCOME TAKSAS**

**P. LEONAS**
**REAL ESTATE**
**2735 West 71st Street**
**Tel.: WAlbrook 5-6015**

Labai pelninga vasarvietė netoli Chicagos, prie pat Michigan ežero, su visais įrengimais, indais, baldais ir patalyne. Apie 8,000 pajamų sezonui. Įmokėti tik apie $6,000. Tikrai puikus pirkinys.
**Netoli Chicagos** labai geroj vietoj medžiais apsodinta prie gražaus upelio ir netoli ežero, nedidelis ūkelis su trobesiais — 5 k. gyv. namas beveik naujas. Galima pirkti ir vien gyvenamą namą su 4 akrais žemės. Kaina nuostab. bargenas — tik $7,000.
**10 butų apart.** po 4 k. labai gerame stovyje prie gero susisiekimo, mokyk. ir baž. **$75,000.**
**Be tų turime** ir daugybę kitokių namų, biznių bei apartamentų, o taip pat daug ieškančių pirkėjų. Ir Jūs užsiregistruokite pas mus.

**PILDOME INCOME TAKSUS**

**M. ŠIMKUS**
**REAL ESTATE — INSURANCE**
**4259 So. Maplewood Ave.**
**CL. 4-7450. RE. VA 7-2046**

Parduoti, pirkti ar išmainyti namus galite Čikagoje ar jos priemiesčiuose.
Turime nuosavybių visur, taip pat turime ir klientų, kurie nori pirkti
Kreipkitės į mūsų raštinę, kur gausite geriausią patarnavimą.

**SHUKIS REALTY**
**6433 S. Pulaski St**
**Tel. LUdlow 5-5900**

MARQUETTE MANOR. 6 kamb. mūrinis bungalow. 3 mieg. kamb., pilnas rūsys, 2 autom. garažas. Daug priedų. Mažiau $20,000.
**SHERMAN & DUCHOSSOIS**
REAL ESTATE
**PRescott 9-8585**

Perimkite 4½% GI paskolą (nebūtinai ex-GI) ant 3-jų mieg. kamb., 3 metų, "ranch" namo. **FUlton 5-5269.**

**ĮSNUOMOJAMA — FOR RENT**

**NAMŲ SAVININKAI**
TARPININKAUJAME
BUTŲ IŠNUOMAVIMUI
PATARNAVIMAS VELTUI
TURIME LAUKIANČIŲJŲ SĄRAŠĄ
**BELL-VARPAS Real Estate**
**6455 S. Kedzie — PRospect 8-2233**

**REAL ESTATE**

**Mūrinis 5 kamb.** garažai, gazo šild., 65—Troy. $13,900.
**Mūrinis 2x6,** garažai, alyva šild. 65—Maplewood. $28,500.
**Mūrinis 6 kamb.** Garažai, naujas gazo šild. 73—Washtenaw. $18,900.
**Medinis 2x4.** Cražus rūsys. Brighton Parke. $17,900.
**Mūrinis 4 butai.** Garažai, alyva šild. Gera vieta. $46,000.
**Dideli lotai** New York valstybėje, netoli New York. $950.
**Mūr. 7 kamb.** bungalow ir mūro garažai, 66—Campbell. $20,500.
**4 metų 2 mieg.** bungalow arti bažnyčios ir mokyklos. $19,300.
**Naujas 3 mieg.** mūrinis. pusiau įrengtas rūsys. $20,500.
**Bevcik naujas 4** kamb., aukšta pastogė, mūras, 72—Sacramento.
**Mūrinis 6 kamb.** bungalow, garažas, arti mūsų įstaigos. $15,900.
**Mūras 2 po 6 k.,** prie 64—Artesian. Modernizuotas. $26,900.
**Mūrinis 2 butai.** alyva šildymas, 66—Artesian. Bargenas už $23,500.
**Mūrinis 6 kamb.** priešais parką, naujas šild., garažai. $17,700.
**Norit pigiai ir gerai? Mes turim.**
**PILDOMI INCOME TAKSAI**

**MARQUETTELAND**
**2517 W. 69th St. PR 6-0956**

**MARQUETTE PARKO CENTRE**
**8 kamb. med.** ant 50 pėdų sklypo. Visi kamb. gražūs. $17,950.
**5 kamb. namas.** Moderniškos vidujie. Platus sklypas. Garažas. $17,700.
**Puiki biznio vieta** — mūr. namas. 2 butai ir biznio patalpos. Patraukli kaina $30,800.
**Mūrinis.** 2 po 4 kamb. ir mažas butelis beismente, tinka išnuomuoti. Garažas. $23,600.
**Didelis 2-jų butų mūr.** Patogūs 6 kamb. butai. Greit galima užimti. $29,400.
**Labai geras ,nes jaunas.** 1½ aukšto mūr. 1 didelis, kiti 2 mažesni butai. Gazu šildymas. Daug priedų. $33,300.
**Vos kelių metų.** 2-jų butų. 5 ir 4 kamb. mūr. Garažas. Bargeno kaina. $36,000.
**Garbė Jums parodyti** liuksus 7 kamb. rezidenciją ant plataus sklypo. Modernūs įrengimai. $35,000.
**Naujutėlis.** 5½ kamb. mūrinis. Puikiai įrengtas. $20,500.
**4 butų mūras.** Gražiai atrodo ir didelės pajamos. $54,500.
**6 butų, geiisvų plytų,** kampinis namas. Apie $8,500 nuomų. Įmokėti $25,000.
**3-jų butų medinis** ant 60 pėdų sklypo. Garažas. Šauniai atrodo. $24,200.
**2 bizniai ir 4 butai.** Didelis mūrinis, 2-jų aukštų namas. $25,500.

**K. VALDIS REAL ESTATE**
**2655 W. 69th St.**
**RE 7-7200 arba RE 7-8534**

**GERIAUSI PIRKINIAI ŠIA SAVAITĘ**

**BRIGHTON PARKE:**
**Mūr. 2 po 5 kamb.** Centr. šildymas. Garažas. Arti mokyklos. Gera vieta.
**Gražus kampinis,** 2 po 5 kamb. ir 3 kamb. 50 pėdų sklypas. Erdvūs kamb.
**Medinis, 3 butai,** 4—3—6 kamb. Geras sklepas. Gazo pečiais šildymas. Geros pajamos.
**Medinis, 6 ir 4 kamb.** Centr. šildymas. Garažas. Žemi taksai. Arti susisiekimo.
**Medinis, 3 namai—5 butai.** Centr. šildymas. 60 pėdų sklypas. $23,000.
**GAGE PARKE:**
**Mūrinis, 1½ augšto, 7 ir 5 kamb.** Garažas. Centr. šildymas. 37 pėdų sklypas.
**Marquette Parke. Mūr.** 2 po 4 kamb. Centr. šild. Garažas. 30 pėdų sklypas. $24,000.
**KITUR:**
**Mūrinis, 3 butai,** 5—4—3 kamb. Pečiais šildymas. $155 pajamų. $12,500.

**Dr. Vladas Šimaitis**
**Realty — Insurance — Income Tax Service — Carpentry — Cement & Electical Work**
**2737 W. 43rd St. CL 4-2390**

**MARQUETTE PK., 7158 S. Maplewood Ave.** 6 kmb. bungalow. 3 mieg. Naujas šildymas. Gražiai įrengtas rūsys. Tuojau galima užimti. Turi būti parduotas už geriausią pasiūlymą.
**1428 S. 48th CT., CICERO, ILL.** Naujas 3 butų mūr. 2 po 5½ kmb. ir nebaigtas rengti butas angliškame rūsyje. 2 šildymo vienetai. Puikus ąžuolo medis. Moderniški vidaus įrengimai. Šviesus. Labai gera paskola, kurią galima perimti. Atdaras apžiūrėjimui sekmadieniais nuo 1 val. popiet. Tik $36,500.
**WILLOW SPRINGS, 212 Rust Trail Rd. (1 blokas nuo Archer Avenue)** Liuksusinė mūro rezidencija ant 100 pėdų sklypo. 5 dideli kambariai — 3 mieg. Prijungtas 2 autom. garažas. Gražus rūsys. Gazo šildymas. Savininkas įšvyksta ir priverstas parduoti tik už $23,000. Retas pirkinys mėgstančiam gamtą ir tyrą orą.
Didelis pasirinkimas sklypų statymui pagal užsakymą.

**V. PAULIONIS**
**Van Dale Realty and Builders**
**7000 W. Archer Ave. LU 2-3535**

**Marquette Parke. 2 po 6 kamb. $30,900.**
**Savininkas priverstas greit parduoti. 8 butų med. namas. Tik $16,500.**
**Marquette Parke. Mūr. bungalow, 6 kamb. $18,500.**
**Prie Marquette Parko, naujas mūr. bungalow, 6½ kamb. $18,900.**
**Marquette Parke. 4 vienetų mūr. namas. $31,000.**

**VAINA REALTY**
**6540 So. Western Avenue**
**RE 7-9515 arba RE 7-4639**

# IŠ ATEITININKŲ GYVENIMO

### ŽINOTINI ADRESAI

Jub. Ateitininkų Kongresui Rengti komiteto gruodžio 30 d. rašte sąjungų centro valdyboms, tarpusavio informavimosi bei tiesioginio ryšio palaikymo tikslu yra duoti šių asmenų adresai.

**Kazys Kleiva** — komiteto pirmininkas — 1615 So. 49th Ave., Cicero 50, Ill., tel. To 3-1591.

**Kun. J. Kidikas, S.J.,** — Religinės komisijos pirm., 2345 W. 56th St. Chicago 36, Ill, tel. Re 7-8400.

**A. Pargauskas** — Finansai — 5823 So. Whipple St., Chicago 29, Ill., tel. Wa 5-5964.

**Pr. Razminas** — Informacija — 6432 So. Talman Ave., Chicago 29, Ill., tel. Wa 5-5964.

**J. Kučėnas** — Menas — 2704 So. Emerald Ave., Chicago 16, Ill., tel. Vi 2-7871.

**S. Mažionytė** — Sekretoriatas — 7013 So. Washtenaw Av., Chicago 29, Ill., tel. Wa 5-0163.

**V. Šoliūnas** — Sutikimas — 5254 So. Trumbull Ave., Chicago 29, Ill., tel. Pr. 6-2796.

**A. Tumosa** — Ūkis — 9837 So. Albany Ave., Chicago 43, Ill. tel. Ga 3-6386.

**B. Vitkus** — Banketas — 4117 So. Artesian Ave., Chicago 32, Ill., tel. Ya 7-8433.

**J. Vaidelys** — Paroda — 3629 W. 66th Str., Chicago 29, Ill., tel. Lu 5-5065.

Ateitininkams, ypatingiai valdyboms, patartina šį sąrašą išsikirpti ir pasilaikyti iki kongreso nes jo gali dažnai prireikti. **S. R.**

### KONGRESO REIKALAIS

Jub. ateitininkų Kongresui Rengti komitetas sausio 26 d. posėdyje svarstė eilę klausimų, susijusių su kongreso paruošiamųjų darbų vykdymu.

Vasario mėnesyje pirmoje pusėje numatyta turėti komiteto posėdį su sąjungų Centro valdybomis bendrai aptarti sparčiau tesnio sąjungų įsijungimo į jubilėjinių metų programą bei sėkmingesnį pasiruošima jubilėjiniui kongresui. Numatyta galimybė turėti posėdį su Ateitininkų Federacijos vadu S. Sužiedeliu iškylančioms svarbesnėms problemoms aptarti.

Nusistatyta sudarytį kalendorinį darbų planą, kad kongreso paruošiamieji darbai būtų planingai vykdomi ir laiku atliekami. Tam tikslui visos komisijos paruošia tenkamų atlikti darbų planus ir juos įteikia komitetui iki vasario mėnesio vidurio.

Darosi aktualus ir informacijos klausimas. Mėnesinio "Ateities" žurnalo ir kitų ateitininkų leidinių nebepakanka gyvėjančiai jubilėjinių metų veiklai apžvelgti ir dažnesnei informacijai kongreso reikalais paskelbti. Jaučiama, kad ir Draugo "Iš Ateitininkų gyvenimo" savaitiniame skyriuje nebe visa pateikiama medžiaga besutelpa. Komitetas tikisi, kad Draugo leidėjai ir redakcija sutiks šiais jubilėjiniais metais ateitininkų skyrių kiek praplėsti, kad bent aktualios žinios laiku būtų galima paskelbti. **S. R.**

### AUKOS LIETUVOS LAISVINIMUI

**Chicagos ateitininkai sendraugiai** savo narių aukas Lietuvos laisvinimo reikalams nori surinkti prieš vasario 14 d. ir jas kolektyviai įteikti Altui, vasario 16 d. minėjimo metu. Visi skyriaus nariai, neatsižvelgiant į tą, ar šiuo reikalu yra gavę asmeninius pranešimus ar jų nėra gavę, raginami nedelsiant pasiųsti savo aukas skyriaus iž dininkei šiuo adresu: Mrs. A. Šimaitienė, 4241 So. Maplewood Ave., Chicago 32, Ill., tel. BI 7-0480.

### BRANGIAUSIA ŠVENTĖ

Kol Gedimino kalne laisvės varpas prabilti negali — mes nenutilsime. Būti tėvynės laisvės šaukliu svetur mūsų pareiga.

Vasario šešioliktoji yra viena šviesiausių dienų mūsų istorijoje. Ši šventė svarbi visiems lietuviams, nežiūrint, kas jie bebūtų ir kur jie būtų. Nors tikro šventės džiaugsmo šiandien išgyventi ir negalime, kai tėvynė vergijos pančiais sukaustyta ir dalis tautos išblaškyta po platų pasaulį, tačiau šventės prasmė ir reikšmė mums vis ta pati. Vasario šešioliktoji dabar mums pasidarė mūsų nepriklausomo gyvenimo ir laisvės simboliu. Todėl šios dienos dvasia turi būti ypatingai gyva ir kovinga mumyse. Ypač jaunoji lietuvių tautos karta — studentija turi visomis priemonėmis kuo ryškiausiai kelti Lietuvos laisvės troškimą. Galime būti geriausi Lietuvos pavergimo skelbėjai ir geriausi laisvės šaukliai.

Ši nepaprasta mūsų tautos istorinė diena turi būti kartu mums ir pasiryžimo bei pasižadėjimo diena. Jaunystė — pasiruošimo laikotarpis. Kiekvienas turime savo gyvenimo tikslą, tačiau šalia asmeninio tikslo pagrindinis tikslas tai tautos laisvė, kuris kaip tolimas degas žiburys turi prieš akis šviesti. Nepalūžti šių dienų audroje išeinant gyvenimo sūkurio rugalėtojais — tai kiekvieno jaunuolio, jaunuolės uždavinys.

Ruoškimės Lietuvos atstatymui. Semkimės mokslo žinių, rinkimės visa kas čia gera, jieškokime savo tautai draugų, kad atėjus laisvės momentui galėtume juos panaudoti savo laisvos tautos gyvenime. Siekdami prisiminkime Bernardo Brazdžionio žodžius:

Šaukiu lietuvį burtis prie lietu-
/vio
Ir gyvą širdį prie gyvos širdies,
Kad tamsiame vidurnakty ne-
/žuvę,
Pakiltų rytmečiui gyventi ir žy-
dėt...

**Ingrida Stasaitė**

### MAS CENTRO VALDYBA

Be anksčiau paskelbtų narių, į MAS Centro Valdybą įeina: dvasios vadas kun. dr. I. Urbonas, 1390 W. 15th St., Gary, Ind. ir narė Nijolė Krištolaitytė, 3528 S. Archer Ave., Chicago 9, Ill.

Oficialus Moksleivių Ateitininkų Sąjungos Centro Valdybos adresas yra: Asta Ontaitė-Kleizienė, 2836 W. 84th St., Chicago 52, Ill.

**Mes patys esame savo gyvenimo vergai ar ponai, laimės ar nelaimės valdytojai.**

Kaip visa tai įvyksta, ar geriausiai susitvarkyti, rasite **Juozo Švaisto** knygoje

**TRYS ŽODŽIAI**
**arba**
**GYVENIMO MAGIJA**

**Kaina $2.00. Gaunama DRAUGE ir pas visus knygų pardavėjus.**

**Ar matėt, ar skaitėt šitą nuostabią**

**AUKSO KIRVĮ?**

**bią gražiausių lietuviškų pasakų knygą?**

**Būtinai nusipirkit! Bus džiaugsmo visiems — dideliems ir mažiems**

**Platintojams didelė nuolaida. Sukrauta:**

**Knyga iliustruota, dailiai išleista ir pigi — tik $2.50.**

**"DRAUGAS"**
**4545 West 63rd Street**
**CHICAGO 29, ILL.**

**Remkite dien. Draugą!**

### DRAUGOVĖS SUSIRINKIMAS

Chicagos Studentų Ateitininkų Draugovės susirinkimas įvyksta šį sekmadienį. Dieną pradedame šv. mišiomis 10 val. tėvų jėzuitų koplyčioje. Primintina, jog šia proga draugovės nariai bendrai priima šv. Komuniją. Po agapės ir dainų susirinkimo programoje pagrindiniu punktu yra Aušrelės Skirmantaitės referatas: Pr. Dovydaičio **Trys pagrindiniai klausimai ir mes.** Meninėje programoje prisiminsime Lietuvos nepriklausomybės atkūrimą.

Draugovės nariai bei jų draugai susirinkime kviečiami dalyvauti. **Valdyba**

### PRAEITĄ SEKMADIENĮ

Gamtos muzėjuje buvo progos išmokt apie "paukščius ir bites", bezdžiones ir žmones. Pasigardžiavę potato chips ir priešistorine kava, iškeliavom į akvariumą, kuriame marguliavo visaspalvės žuvytės. Pasidžiaugę gelmių gyventojais nukeliavom į planetariumą ir aplankėm aukštybių pilietes — žvaigždes. Tikrai praleidę įspūdingą popietę nenoromis grįžome namo via CTA.

**Lipnūnietė**

### ŠATRIJOS SUSIRINKIMAS

Penktadienį, vasario 5 d. 7.30 val. v. Danutės Bindokienės bute (4432 S. Talman) bus vyresniųjų šatrijiečių susirinkimas. Programoje: sava kūryba ir bėgamieji reikalai. Prašome susirinkime dalyvauti.

### SVEIKINAME

**Dr. Vytautą Vygantą**, atsistojusį priekyje studentų katalikų organizacijos Pax Romana, nuoširdžiai sveikiname ir linkime sėkmingo darbo.

**MAS Centro Valdyba**

### KAIP ŽIŪRIMA Į ŽMOGŲ

Chicagos Studentų Ateitininkų draugovės rengiamas Gavėnios seminaras įvyks kiekvieną šeštadienio vakarą 7 val. Jaunimo Centre. Pirmutinę paskaitą apie moderniosios prancūzų literatūros pažiūrą į žmogų skaitys kol. Viktorija Skrupskelytė.

---

— Dievas mane su daug didesniu švelnumu myli nuo to laiko, kai aš nieko kito nebegaliu matyti, tik Jį. —**J. Milton**

**GUŽAUSKŲ BEVERLY HILLS GĖLINYČIA**
Geriausios gėlės dėl vestuvių, banketų, laidotuvių ir kitų papuošimų.
2443 WEST 63rd STREET
**Telef.: PR 8-0833 ir PR 8-0834**

A. A.
**EUGENIA STRAZDAS**
**(ŽVIRBLYTĖ)**

Gyveno 12207 S. Sangamont St.

Mirė vas. 2 d., 1960, 10:10 val. vak.

Gimė Lietuvoj. Kilo iš Panevėžio apskr., Vaškų parapijos, Zizmų kaimo.

Amerikoj išgyveno 50 m.

Pasiliko dideliame nuliūdime vyras Juozapas, brolis Bronislovas Pavilauskas su šeima, brolienė Paviliauskienė (a. a. Jono našlė) su šeima, krikšto sūnus Frank Grišmanauskas su šeima, kiti giminės, draugai ir pažįstami.

Priklausė Am. Liet. Rymo Katal. Moterų S-gai, 7 kp., S. L. A. 55 kp. ir Chicagos Liet. Draugijai.

Kūnas bus pašarvotas ketvirtad. 1 val. p. p. Bukausko koplyčioje, 10821 S. Michigan Ave.

Laidotuvės įvyks šeštad., vas. 6 d., iš koplyčios 8:30 v. ryto bus atlydėta į Šv. Petro ir Povilo parapijos bažnyčią kurioje įvyks gedulingos pamaldos už velionės sielą. Po pamaldų bus nulydėta į Šv. Kazimiero kapines.

Nuoširdžiai kviečiame visus gimines, draugus ir pažįstamus dalyvauti šiose laidotuvėse.

**Nuliūdę: Vyras**

Laidot. direkt. L. Bukauskas. Tel. CO 4-2228.

### REIKIA PASTOGĖS

Iš Brazilijos atvykstantiems studentams ateitininkams reikia lietuviškos pastogės. Jie atvyksta kartu su pavasariu, kongreso Chicagoje laukti. Turį savo namuose kamputį, prašomi skambinti PRospect 6-1275.

**C. D. Valdyba**

### BLYNŲ BALIUS

Svils, degs, kvepės, bei rūks — blynai Lipniūno kuopos tradiciniame blynų baliuje, vasario 13 d., 7:30 val. Jaunimo Centre.

**V.**

### SUSIRINKIMAS

Kun. A. Lipniūno kuopos mergaičių būrelio susirinkimas įvyks vasario 7 d. Jaunimo Centre po 10 val. šv. Mišių.

### DĖKOJAME

Mielajai Daliai Noreikaitei, uoliai redagavusiai šį skyrių trejus metus, pasitraukusiai iš redakcijos, nuoširdžiai dėkojame už intensyvų darbą ir linkime gausios Dievo palaimos bei visokeriopos sėkmės.

**Redakcija**

Mūsų Brangiam Prieteliui
A. † A.
BOLESLAVUI POLIKAIČIUI mirus,
ponią Polikaitienę ir šeimą giliai užjaučia ir kartu liūdi

**Juozas, Teresė ir Genė Ūsai**

Brangiam prieteliui
A. † A.
Dipl. inž. PRANUI MARCINKUI
**mirus, jo žmonai Matildai, dukrelėms Danguolei ir Ilonai, sūnui Arūnui bei giminėms nuoširdžią užuojautą reiškia ir kartu liūdi**

**Monika Kaukorienė,**
**Joana ir Jonas Krutuliai**

Pranešame giminėms ir pažįstamiems, kad vasario 2 d. Detroite staiga mirė

A. † A.
BALYS POLIKAITIS

66 m. amžiaus, kilęs iš Gudžiūnų vl., Kėdainių apskr. Laidotuvės įvyks vasario 6 d., šeštadienį.

Nuliūdę: **Žmona, vaikai, žentai, marti ir anūkai**

A. † A.
ANTOINETTE KUNTZ
**(SHIMULINAITĖ)**

Gyveno 6938 S. Racine Ave. Tel. HU 3-1913

Mirė vas. 2 d., 1960, 7:20 val. ryto, sulaukus 62 m. amžiaus. Gimė Lietuvoje. Amerikoje išgyveno 52 m.

Pasiliko dideliame nuliūdime 2 sūnūs: Raymond A. Kuntz, marti Lafern ir Lawrence J. Kuntz, duktė Laura, sesuo Marie Puras, brolis Jerome Shimulinas, kiti giminės, draugai ir pažįstami.

Lietuvoje liko sesuo Anelė Bakšis.

Kūnas pašarvotas Heinen and Loschetter koplyčioje, 7013 S. Racine Ave.

Laidotuvės įvyks penktad., vas. 5 d., iš koplyčios 9 val. ryto bus atlydėta į Sacred Heart parapijos bažnyčią, kurioje 9:30 v. r. įvyks gedulingos pamaldos už velionės sielą. Po pamaldų bus palydėta į Šv. Kazimiero kapines.

Nuoširdžiai kviečiame visus gimines, draugus ir pažįstamus dalyvauti šiose laidotuvėse.

**Nuliūdę: Sūnūs, duktė ir marti.**

Laidot. direkt. Heinen and Loschetter. Tel. 3-0460.

**TROOST-PACHANKIS MONUMENTS**

**6819-21 So. Western**
**All Phones GR 6-3745**

**John W. Pachankis-Patch,** Vice-President

**C. Vitkauskas-Vitkus,** District Manager

**GRAŽIAUSIŲ PAMINKLŲ PASIRINKIMAS**

Atdara kasdien ir sekmad. nuo 9 val. ryto iki 5 popiet.

**EDVARDAS SAUNORIS — GĖLININKAS**

Paruošia gėles iš savo šiltadaržių vestuvėms, krikštynoms ir kitoms iškilmėms. Parūpina geles ne tik laidotuvėms, bet ir gėles sodinti ir puošti kapą jūsų artimųjų.

**3942 W. 111th St., PR 9-1355 ir 9-1356**

**PIRKITE DABAR TIESIOG NUO MR. NELSON,**
SAVININKO

**SAINT CASIMIR MONUMENT CO.**
3914 West 111th Street
**Tel. — CEdarcrest 3-6335**

**Vienas blokas nuo kapinių**
Didžiausias Paminklams Planų Pasirinkimas Visame Mieste

Neužmirštamai Balfo veikėjai
A. † A.
PETRONELEI GRIBIENEI mirus,
jos vyrą ir kitus šeimos narius nuoširdžiai užjaučia ir kartu liūdi

**Balfo Chicagos Apygardas Valdyba**

**Petkus**
TĖVAS IR SŪNUS
**LAIDOTUVIŲ DIREKTORIAI**

**6812 S. WESTERN AVE., Tel. GRovehill 6-2345-6**
**1410 S. 50th Ave., Cicero, TOwnhall 3-2108-09**
KOPLYČIOS VISOSE MIESTO DALYSE

Laidotuvių Direktoriai
**MAŽEIKA & EVANS**
**6845 SO. WESTERN AVE.**

TRYS MODERNIŠKOS AIR-CONDITIONED KOPLYČIOS
MAŠINOMS VIETA
REpublic 7-3600 REpublic 7-8601

**• J. F. EUDEIKIS •**
**LAIDOTUVIŲ DIREKTORIUS**

TRYS MODERNIOS KOPLYČIOS
**4605-07 South Hermitage Avenue**
Tel. YA 7-1741-2
**4330-34 South California Avenue**
Telefonas LA 3-0440 ir LA 3-9852
AMBULANCE PATARNAVIMAS DIENĄ IR NAKTĮ

Didžiausia ir moderniškiausia paminklų dirbtuvė Chicagoje
**Pirkite tiesiog iš gamintojo, sutaupysite**
**BEVEL GRANITE COMPANY**
**119th St. & Kedzie Av.**
**Chicago 43, Ill., CE 3-4718**
**JONAS SAVICKAS, BE 8-3632**
**dienomis ir vakarais**
JŪSŲ PASIRINKIMUI, DIDŽIAUSIAS RINKINYS GATAVŲ PAVYZDŽIŲ

Ambulansų patarnavimas diena ir naktį.
Reikale šaukite mus.

Mes turime koplyčias visose Chicagos ir Roselando dalyse ir tuojau patarnausime.

SEKANTIEJI YRA NARIAI CHICAGOS LIETUVIŲ LAIDOTUVIŲ DIREKTORIŲ ASOCIACIJOS

**PETRAS BIELIŪNAS**
4348 S. CALIFORNIA AVE. LAfayette 3-3572

**ANTANAS M. PHILLIPS**
3307 S. LITUANICA AVE. Tel. YArds 7-3401

**PETRAS P. GURSKIS**
718 WEST 18th STREET Tel. SEeley 3-5711

**POVILAS J. RIDIKAS**
3354 S. HALSTED STREET Tel. YArds 7-1911

**LEONARDAS F. BUKAUSKAS**
10821 S. MICHIGAN AVE. Tel. COmmodore 4-2228

**JURGIS F. RUDMIN**
3319 S. LITUANICA AVE. Tel. YArds 7-1138-1139

**VASAITIS — BUTKUS**
1446 S. 50th AVE., CICERO, ILL. Tel. OLympic 2-1003

**STEPONAS C. LACKAWICZ**
2424 WEST 69th STREET Tel. REpublic 7-1213
2314 W. 23rd PLACE Tel. VIrginia 7-6672

**VANCE FUNERAL HOME**
1424 S 50th AVE. OLympic 2-5245 ir TOwnhall 3-9687

**Skaitykite ir platinkite dienraštį "Draugą"**

## Linksmi mus

× **Lietuvių Prekybos Rūmų Direktorių Taryba** sausio 29 d. išsirinko naują vadovybę 1960 m. Rūmų pirm. J. B. Jerome. Naujais vicepirm. išrinkti J. Kuzas ir F. A. Raudonis. 8 metus Prekybos Rūmų sekretoriumi buvęs A. Baliūnas išrinktas vicepirm. ir jam taip pat pavestos naujos ekzekutyvinio sekretoriaus pareigos. S. P. Balzekas išrinktas sekretoriumi narių reikalams. Rūmų iždininku pasiliks A. J. Valonis. Šiame Direktorių Tarybos posėdy pirmą kartą dalyvavo du naujai išrinkti direktoriai: Ch. J. Macke ir P. Vilkelis. Naujoji Direktorių Taryba nutarė pasiųsti padėkos laiškus iš tarybos pasitraukusiems teis. A. F. Wells ir St. Balzekui, Jr.

Į Lietuvių Prekybos Rūmus įstojo šie nauji nariai: D. R. Massie, Metropolitan Life Insurance Co., įstaigos vedėjas, 550 Didgemoor Drive, Hinsdale, Ill., A. M. Disis pardavėjas, 6040 S. Tripp St., J. Krisciūnas, nuosavybių savininkas, 3701 W. 66th Pl., F. J. Laurin, tavernos savininkas, 2506 W. 59th St., ir T. Kazimieraitis, Lithuanica tavernos savininkas, 4920 W. 14 St., Cicero, Ill.

Trečiadienį, vasario 10 d. 8:30 v. v. Dariaus ir Girėno svetainėje Lithuanian Chamber of Commerce of Illinois savo nariams ir jų svečiams ruošia Lietuvos nepriklausomybės 42 m. sukakties minėjimą. Minėjime dalyvaus ir kalbą pasakys prel. Mykolas Krupavičius.

× **Draugo dailiojo žodžio koncertui,** kuris įvyks vas. 7 d., dar galima gauti gerų biletų sekančiose vietose, Draugo raštinėje, 4545 W. 63 St.; Marginiuose, 2511 W. 69th St.; Dainoj, 3321 S. Halsted St.; Savrimavičiaus krautuvėj, 4358 So. Fairfield Ave.; Memėnų krautuvėj, 1439 S. 49th Ave., Cicero. Kad nereikėtų koncerto dieną laukti eilėj ir, kad galėtum užsitikrinti sau gerą vietą, patariama biletus įsigyti iš anksto.

× **Chicagos Aukštesniosios Lituanistikos mokyklos** mokinių tautinio sąmoninimo tikslu pradedamas leisti mokiniams lietuvių tautos lobių registras. Bus bandoma išleisti vieno puslapio lietuvių kalbos, kovų, istorijos, praeities laimėjimų ir dabartinės nevilties ryškiųjų bruožų trumpas priminimas, liečiąs 2—3 atskirus, trumpus atvejus kiekvieną savaitę. Šiuo darbu rūpinsis tėvų komitetas, bendradarbiaudamas su mokytojais. Lietuvos ateities reikalams ginti sąmoningų talkininkų rezervų išugdymas yra C. A. L. mokyklos tikslas.

× **Inžinierių žmonoms ir dukterims,** Š. m. vasario 6 d. 2 v. p. p. Jaunimo Centre, 5620 S. Claremont Ave., atidaroma Lietuvos pasiuntinybės Brazilijoje rūmų projekto konkurso architektūrinių darbų paroda, į kurios atidarymą yra pakviesta Lietuvos, Brazilijos ir kitų valstybių konsulai ir spaudos atstovai. Maloniai kviečiamos ponios ir panelės dalyvauti ir reprezentuoti tautiniuose drabužiuose.

× **Prel. J. Paškauskas,** Š. P. Marijos Gimimo parapijos klebonas, praėjusį šeštadienį atnašavo šv. mišias, atgiedojo ekzekvijas už diplom. ekon. Jono Masiliūno, buv. ministerio vėlę, kuris mirė Kalėdų pirmą dieną kankinio mirtimi.

× **Marijos Aukšt. mok. Motinų Klubas** šaukia susirinkimą vasario 13 d. 2:30 v. p. p. mokyklos patalpose. Po susirinkimo bus pyragų išpardavimas.

× **Sol. Daiva Mongirdaitė** daugelio lietuvių muzikos žinovų buvo gražiai įvertinta. Ji pirmą kartą Chicagoje pasirodys Draugo dailiojo žodžio koncerte, kuris įvyks vasario 7 d. Marijos Aukšt. mok. salėj. Solistė padainuos lietuvių ir svetimų kompozitorių kūrinių. Visi besidomį naujais ir jaunais talentais kviečiami atsilankyti ir susipažinti su naujomis lietuvių menininkų eilės papildančiomis jėgomis.

Sol. Daiva Mongirdaitė

× **Šv. Kazimiero Seserų Rėmėjų** 8-tas skyrius rengia kepinių pardavimą vasario 7 d. 8 v. r. Gimimo Šv. Panelės Marijos parapijos salėje, 6820 So. Washtenaw Ave. Pirm. Frieda Gudaitis ir Joanna Aleliūnas prašo visų narių prisidėti — iškepti duoną, tortą ar kt. Bus kavos ir taip pat keps barankas ir su lašinukais bandeles pusryčiams. Prašom visų dalyvauti ir paremti šį gerą darbą. Pelnas skiriamas mūsų seselėms kazimierietėms. Prašom narių aukas arba kepsnius atnešti sekmadienį anksti rytą. Taip pat sekmadienį 2 v. p. p. bus rėmėjų mėnesinis susirinkimas. Prašome visų dalyvauti, nes yra daug svarbių reikalų.

× **LB Cicero apylinkės** valdyba nepriklausomybės šventės minėjimą ruošia šeštadienį, vasario 13 d. 7 v. v. Šv. Antano parapijos salėje. Oficialioje minėjimo dalyje kalbės dr. V. Vardys o meninėj dalyje girdėsime sol. R. Mastienę, jaunimo deklamacijas ir muz. F. Strolios scenos vaizdelį Rūtų darželis.

Sekmadienį vasario 14 d. iškilmingos pamaldos Šv. Antano parapijos bažnyčioje, kur tai dienai pritaikintą pamokslą pasakys prel. M. Krupavičius.

× **Sesuo M. Antaneta,** kazimierietė, mirusi sausio 30 d. Šv. Kryžiaus ligoninėje, po gedulingų pamaldų Šv. Kazimiero seserų koplyčioje vasario 3 d., buvo palaidota Šv. Kazimiero kapinėse. Velionė buvo kilusi iš Visų Šventų parap. (Roselando kolonijos) Chicagoje. Ši parapija yra davusi nemažai pašaukimų į dvasinį luomą.

Su ses. M. Antanetos mirtimi skaičius mirusiųjų kazimierietių, įskaitant a. a. motiną Mariją, pasiekė net keturiasdešimt septynis.

× **LSK Aras** kviečia visą jaunimą dalyvauti maudymosi popietėje "splash party", kuri įvyks De Paul universiteto baseine, 1011 W. Belden, vasario 19 d. Biletų kaina 1 dol., kuriuos kviečiame įsigyti iš anksto pas Aro narius. Norintieji daugiau informacijų prašom skambinti LAfayette 3-9422.

× **Lietuvių Studentų Sąjungos** skyrius šaukia savo priešgavėninį susirinkimą vasario 5 d. 7:30 v. v. Vyčių salėj. Susirinkime paskaitą skaitys Vyt Kavolis. Po susirinkimo šokiai.

× **Lietuvių Filatelistų Draugija** baigia ruošti spaudai Lietuvos pašto ženklų albumą. Albumas turės 58 lapus liuksusinio popierio ir juose chronologiškai sudėti paveikslai visų ne prikl. Lietuvos išleistų pašto ženklų. Kiekvienas ženklas turės katalogo numerį ir paaiškinimą lietuvių bei anglų kalbomis. Albumo užsisakymai jau dabar priimami. Anksčiau užsisakiusieji albumą gaus už $4.00. Albumui išėjus iš spaudos, jo kaina bus žymiai aukštesnė. Visais albumo reikalais, taip pat užsakymus su pinigine mis perlaidomis reikia siųsti šiuo adresu: Liudas Kairys, 4046 S. Montgomery Ave., Chicago 32, Ill.

× **David J. Plesic,** Lietuvos vytis, praėjusį pirmadienį išspausdino Chicago Daily News laišką, kuriame iškelia Lietuvos nepriklausomybės troškimą ir primena, kad vasario 16 d. yra Lietuvos atsikūrimo dieno po 123 m. Rusijos vergijos. Savo laiške David sako, kad lietuviai nepaliaus kovoję už laisvą ir nepriklausomą Lietuvą, kurią dabar yra pavergę sovietai.

× **Vaiko Ugdymo Draugijos** susirinkime, kuris įvyks vasario 5 d., 7:30 v. v. Jaunimo Centre, dr. J. Adomavičius skaitys paskaitą tema, "Mano vaikas nevalgo". Taip pat bus pademonstruoti trumpi pedagoginiai ir psichologiniai filmai. Kviečiami visi atsilankyti. Įėjimas nemokamas.

× **Sol. St. Klimaitė,** akompaniatorius M. Motekaitis, dramos akt. C. Petravičiūtė, stud. I. Paliokaitė dalyvauja įvairioj meno programoj Vasario 16 minint vasario 6 d., 6 val. v. Jaunimo Centre. Minėjimą rengia vyr. giedrininkės ir kviečia visas moteris dalyvauti.

× **Ateitininkų kongreso** finansų komisija atidarė Marquette Natl. Bank, 6316 S. Western Ave., Chicago 29, Ill., einamąją sąskaitą, R-032-203 Ateitis Congress. Kongreso reikalams skirti pinigai deponuojami į tą sąskaitą. Chicagos Ateitininkai Sendraugiai pirmieji įnešė į ją $50.

× **A. a. Frank Pargauskas,** Don Varno posto nario Antano tėvas, mirė sausio 31 d. Postas paskutinę pagarbą atidavė vasario 3 d. Evans koplyčioje. Frank, Amerikoj išgyvenęs 50 m., laidojamas ketvirtadienį.

× **Inž. Vyt. Barkus,** gyv. Omahoj, Nebr., patikslina Draugе tilpusią žinutę, kad jis nėra firmos vedėjas, o tik dirba kaip inžinierius firmoj, kuri tiekia gazą ir vandenį.

× **Donato Kinderio ir Irenos Daukantaitės** jungtuvės įvyks vasario 6 d. Raimondo Kinderio ir L. Kvietkausskaitės jungtuvės įvyko sausio 30 d.

× **Don Varno postas** dalyvaus iškilmėse minint Vasario 16 d. Marijos Aukšt. mok. salėje vasario 14 d.

× **Rašomosios mašinėlės** nuolat progresuoja. Visada naujausias informacijas su katalogais ir raidynais (lietuvių, anglų, rusų ir kitomis kalbomis) gausite dykai tik pranešę savo adresą: J. L. Giedraitis, 1632 Broad Street, Hartford 6. Connecticut, kuris "Draugui" žinomas kaip sąžiningas asmuo. (Sk.)

× **Katalikų Gydytojų Korp! GAJA** ruošia šeimyniška pobūvį Jaunimo Centre, sekmadienį, vasario 7 d., 5 v. v. Bus nemokamas bufetas ir plokštelių muzika (orkestro kaip anksčiau buvo skelbta — negalės būti), ir — be abejo bus jauki nuotaika. Kviečiami ne tik visi korporacijos nariai su šeimomis ir draugais, bet ir visi kiti gydytojai, dantų gydytojos, korporantų draugai ir ypač visi visų profesijų ateitininkai. Pakvietimai atskirai nesiuntinėjami, bet gaunami prie įėjimo. (Pr.)

# CHICAGOJE

### KAS BUS NAUJAS POLICIJOS VADAS?

Daugybė kandidatų pasisiūlė į Chicagos policijos vadus. Tarp kitų, yra didelis susidomėjimas ir Philadelphijos policijos komisionieriumi Tomu J. Gibbsons, 55 m., kuris įvairius nusikaltėlius sutvarkė Philadelphijos mieste. Jį norima pavilioti į Chicagą. Minimi kapt. J. Morris, kapt. M. Nygren, kapt. P. Flemming, kapt. J. Madl, dabar tarnaują policijoje. Penkių žmonių komitetas dabar atsidėjęs svarsto ir renka būsimąjį Chicagos policijos vadą, kuris apsaugotų nuo panašių skandalų, kokie iškilo šiemet. Komisija nuo antradienio apklausinėja kandidatus.

### FEDERALINĖS STATYBOS CHICAGOJE

Padaryti modeliai naujų federalinių rūmų, kurie išaugs bloke, kurį supa Dearborn, State, Adams ir Jackson. Čia bus 28 aukštų teismo rūmai. Kai jie 1963 m. bus pastatyti, bus nugriauti dabartiniai teismo rūmai ties Clark gatve ir jų vieton statys naujus federalinių įstaigų rūmus 39 aukštų. Iš viso ta statyba kainuos apie $105,000,000.

### DAUG MENO PARODŲ

Vasario mėnesį Chicagoje vyksta arti 30 įvairių meno parodų. Pvz. Hilton viešbuty — Illinois Dailininkų Sąjungos; Bismarck viešbuty — Sibylio aliejiniai piešiniai ir škicai, Carson Pirie Scott krautuvėje — G. Roeger piešiniai, Chicagos Universiteto studentų centre— pavasarinių piešinių ir braižinių paroda, Findlay galerijose (320 S. Michigan) — Jean Duf tapyba.

### STUDENTŲ KLUBŲ SUVAŽIAVIMAS

Chicagoje vasario 5 ir 6 dienomis De Paul Universitetc patalpose, 25 E. Jackson Blvd., įvyks vidurvakarių regiono universitetinių Tarptautinių Santykių Klubų konferencija. Dalyvaus 150 atstovų iš Illinois, Indianos, Michigan ir Wisconsin valstybių. Kalbės sen. Paul Douglas, arabų gen. konsulas Sarag El Dine, JAV Valstybių sekretoriato kinų reikalų direktoriaus pavaduotojas La Rue Lutkins.

Helen Rowe, gailestinga sesuo, kuri buvo prie karalienės Elzbietos gimstant princui Charles ir princesei Anne, dabar vėl skuba į karaliaus rūmus, kur karalienė laukia trečio įpėdinio. (UPI)

### VAIKŲ KAUKIŲ BALIUS

"Pasakų Šaly" kvietimai gaunami:

**Bridgeporte** TERRA, 3333 So. Halsted St.

**Marquette Parke** MARGINIAI, 2511 W. 69 St.

**Brighton Parke** ROYAL BLUE STORE, 4359 So. Campbell.

Balius įvyks vasario 21 d., 2 v. p. p. Jaunimo Centre.

# Iš arti ir toli

### FINIS SEMESTRI

rengia Bostono studentai ateitininkai vasario 6 d. 8 val. v. latvių "Baltanam" salėje 64 Sigourney St., Jamaica Plain. Įdomi programa, vaišės ir šokiai.

### 5,500 MYLIŲ BAIDARE

Į Chicagą atvyko Mirko Tapavica, 48 m. amžiaus sportininkas, kuris baidare (kajaku) atplaukė iš Buenos Aires į Key West, Fla., padarydamas 4,500 jūros mylių. Sako, kad sunkiausias dalykas buvo tai pakelti vienatvę. Jis dalyvaus sporto įtaisų parodoje International Amphitheatre.

### MIRTYS PLAUČIŲ UŽDEGIMU

Šiemet Chicagoj sausio mėn. plaučių uždegimu mirė 302 žmonės. Pernai metais sausio mėn. — 173 ir užpernai — 251.

### PIRMA MIRTIS NUO POLIJO

Gary mieste polijo liga mirė 6 metų mergaitė Elsa Lopez. Tai šiemet pirma mirtis nuo polijo Indianoje.

### MAŽIAU ŠELPIAMŲ

Sausio mėnesį Chicagoje iš pašalpų gyveno 78,354 žmonės. Per tą mėnesį atkrito 510 šelpiamųjų.

### KARDINOLAS ŠVENTINS LIGONINĖS PRIESTATĄ

Kard. Alb. Meyer vasario 22 d. pašventins naują Šv. Jokūbo ligoninės, Chicago Heights, priestatą, kainavusį $3,000,000.

### BYLOS PRIES APSILEIDUSIUS SAVININKUS

Chicagos mėras Daley įsakė pradėti 61 bylą prieš apsileidusius namų savininkus, kurie savo išnuomojamų namų netvarko pagal miesto nužymėtas taisykles.

# KAS, KĄ IR KUR

**Marquette Parko lituanistinės mokyklos ir tautinio ansamblio** tėvų komitetas šaukia visuotiną tėvų susirinkimą. Visi tėvai prašomi kuo gausiausiai dalyvauti. Susirinkimas įvyks vasario 5 d., penktadienį, 7 v. v. mokyklos lituanistinėje klasėje.

## Draugo Bendradarbiai kalba į skaitytojus

### Mieli Draugo skaitytojai

Dienraščio Draugo sukaktis plačiai nuskambėjo. Per 50 metų jis uoliai lankė savo skaitytojus. Per tokį laikotarpį jis įsigijo daug simpatijų, verto pripažinimo, kaip vieninteliis, vyriausias, daugiausiai informuojantis ir daugiausiai skaitytojų beturįs lietuvių dienraštis. Toks pripažinimas ir kartu nuoširdūs sveikinimai atėjo nuo visų laisvų lietuvių, nežiūrint politinio skirtumo, ideologinio pasidalinimo.

Kiti lietuviški laikraščiai, atsižvelgiant į pakilusį popieriaus brangumą, į spaustuvės darbininkų atlyginimo padidėjimą, savo prenumeratos kainą gerokai pakėlė. Draugas leidėjų Tėvų marijonų pasišventimo ir taupios, darbščios bei sumanios administracijos dėka prenumeratą paliko tą pačią, nė cento nepadidindamas.

Daug kas iš bendradarbių žodžiu ir raštu kreipėsi į dienraščio Bendradarbių Klubo valdybą su sugestijomis, su pasiūlymais — ar 50 metų jubiliejaus proga nereikėtų patį Draugą pagražinti, kad jis išeitų dar meniškesnis, puikesnis, kad jame tilptų iš lietuviško gyvenimo daugiau veidų, vaizdų.

Iš Draugo administracijos patyrėme, kad trūksta dar daug naujų, moderniškų spausdinimo mašinų, kad dėlto pats darbas daug nukenčia. Verkiant reikia ofseto mašinos. Tokia mašina kainuotų bent keliolika tūkstančių dolerių.

Nuo kiekvieno skaitytojo tik po vieną dolerį — maža auka, našlės skatikas, ar ne? Ne prievarta, o laisvai. Netikime, kad liktų bent vienas skaitytojas, kuris nuo tokios aukos atsisakytų. Siųsk šiandien, ne rytoj, — kas greitai duoda, dvigubai duoda. Kiekvienas skaitytojas gaus laiškelius, o nesulaukdami atsakymo, pakartosim, manydami, kad nepasiekė adresato. Kas iš pirmo karto atsilieps, sutaupys laiką, sumažins ir pašto išlaidas. Kviečiame visus į nuoširdžią talką. Šis sveikinimas bus žymiai vertesnis už milijonus gražiausių žodžių. Iki metų pabaigos keliolikos tūkstančių dolerių vajų sukelsim, pirksim naują ofseto mašiną.

DRAUGO BENDRADARBIŲ KLUBO VALDYBA

### PIRMOSIOS AUKOS OFSETUI

| | |
|---|---|
| A. Gulbinskas | $5.00 |
| Elena ir Jonas Juknevičiai | 5.00 |
| Vladas Veseliauskas | 5.00 |
| Prof. Dirmantas | 1.00 |
| Architektas Mulokas | 1.00 |
| Pr. Razminas | 2.00 |
| A. Baliūnas | 2.00 |
| Ada Dubauskienė | 2.00 |
| Juozas Bičiūnas | 1.00 |
| E. Markūnienė | 1.00 |
| Gr. ir A. Siručiai | 2.00 |
| B. Babrauskas | 1.00 |
| O. Krikščiūnienė | 1.00 |
| St. Rauchinas | 1.00 |
| Aldona ir Vladas Šimaičiai | 5.00 |
| Augaitis | 1.00 |

— **Ryšium su artėjančiais** prezidentiniais rinkimais šaukiamas visų lietuvių, remiančių respublikonus, susirinkimas Jaunimo Centre, penktadienį, vasario 5 d., 7:30 val. vak. Kviečiama atsilankyti visus besidominčius politiniais reikalais ir aktyviai įsijungti į organizuojamą rinkiminę akciją. — **Organizatoriai**


**KAS TIK TURI GERĄ SKONĮ, VISKĄ PERKA PAS LIEPONĮ!**

**Moderniškiausia lietuvių baldų krautuvė Chicagoje**

Prekės be brokų, kainos žemiausios Chicagoje, išsimokėjimai iki 3-jų metų. Europos ir Amerikos žymiausių firmų baldai. Televizijos, šaldytuvai ir visa namams ir ofisams įrengti.

**LIETUVIŲ PREKYBOS NAMAI — FURNITURE CENTER, INC.**

**Naujas adresas: 3207 So. Halsted St. VIctory 2-4226**

Krautuvė atidaryta pirmad. ir ketvirtad. 9 v. ryto iki 9 v. vak. Sekmadieniais 12 val. iki 5 val. Kitom dienom nuo 9 iki 6 val.


### OPEROS KVIETIMAI

Verdi "Trubadūro" (Il Trovatore) 4 v. operos spektakliai įvyksta **kovo mėn. 19 d., 8:00 val. vak., kovo mėn. 20 d., 3:00 val. po pietų ir kovo 27 d., 3:00 val. po pietų,** Marijos mokyklos salėje. Kvietimus galima gauti: **"Marginiuose",** 2511 West 69 St., PR 8-4585,

**Karvelio prekyboje,** 3322 So. Halsted St., YA 7-0677,

**Savrimavičiaus krautuvėje,** 4358 So. Fairfield Ave.

Kvietimų kainos: premjerai — 5.50, 5.00, 4.00 ir 3.00 dol., kitiems spektakliams — 5.50, 4.50, 3.50 ir 2.50 dol. Vietos numeruotos.

Kvietimus galima užsisakyti ir paštu, pasiunčiant atitinkamai sumai piniginį čekį ir pažymint pageidaujamą spektaklio datą, šiuo adresu:

Chicago Lithuanian Male Chorus "Vytis",

c/o L. Bildušas,
7029 So. California Ave.,
Chicago 29, Ill.

**Apsimoka skelbtis "DRAUGE" nes jis plačiausiai skaitomas lietuvių dienraštis. Gi skelbimų kainos visiems prieinamos.**