DRAUGAS
THE LITHUANIAN DAILY FRIEND
PUBLISHED BY
THE LITHUANIAN CATHOLIC PRESS SOCIETY
4545 WEST 63RD STREET CHICAGO 29, ILL.
TELEPHONE LUDLOW 5-9500
LEADING DAILY FOR OVER A MILLION LITHUANIANS

DRAUGAS

THE LITHUANIAN DAILY FRIEND

DRAUGAS
LIETUVIŲ KATALIKŲ SPAUDOS DRAUGIJOS
LEIDŽIAMAS LIETUVIŲ DIENRAŠTIS
SU ŠEŠTADIENINIU MOKSLO, LITERATŪROS
IR MENO PRIEDU
DRAUGAS ĮSTEIGTAS 1909 M.

Nr. 190 | Price 10c | Printed in Two Parts | ŠEŠTADIENIS, RUGPIŪČIO (AUGUST) 13, 1960 | Šiandien Draugas 14 pusl. | Kaina 10c | VOL. XLIV

AMERIKA PALEIDO RADIJO VEIDRODĮ Į ORBITĄ

MILŽINIŠKAS REFLEKTORIUS

Kaip 10 aukštų pastatas

CAPE CANAVERAL, Fla. — Jungtinės Amerikos Valstybės vakar sėkmingai paleido į orbitą milžinišką balioną satelitą, kuris paruoš kelią pasaulinei radijo komunikacijos sistemai.

Milžiniškas reflektorius, aliuminium apvilktas plastinis sviedinys, kaip 10 aukštų pastatas, buvo iššautas į tolimąsias erdves 5:39 val. ryto (Chicagos laiku) iš šio sviedinių bandymo centro.

Tai buvo antras pasisekęs amerikiečių satelito paleidimas per 3 dienas.

Washingtone T. Keith Glennan, JAV Aeronautikos ir Erdvės administracijos direktorius, formaliai "pakrikštijo" 100 pėdų radijo reflektorių Echo I.

Raketa Thor-Delta iššovė aliuminium apdengtą rutulį. Po trisdešimt minučių NASA pareigūnai pranešė, jog sėkmingai trys tarpsniai užsidegė.

6:45 val. ryto (Chicagos laiku) Glennan pranešė, kad satelitas jau orbitoje.

Šio satelito baliono paleidimas turi nepaprastos mokslinės reikšmės, nes jo radijo balsas girdėti nuo vieno pajūrio iki kito. Prezidentas Eisenhoweris yra įkalbėjęs į plokšteles.

Echo šūvis buvo skirtas padėti 100 pėdų rutulį, didžiausią daiktą bet kada išmestą į erdves, į orbitą apie 1,000 mylių aukštumoje.

Vakar apie 9 val. vak. naujausias satelitas Echo I buvo matomas Jungtinėse Amerikos Valstybėse.

Kada skrisime į tolimąsias erdves?

SEATTLE. — Į tolimąsias erdves keliausime ne taip lengvai ir ne taip greitai, — pasakė ketvirtadienį ekspertas amerikiečių astronautikų draugijos uždaromoje sesijoje, baigus keturių dienų suvažiavimą. "Nemaišykime šių dienų eksperimentų su numatytais pasisekimais", — pasakė George H. Stover.

Laoso premjeras organizuoja dalinius

BANGKOK, Thailandas. — Thailando ministeris pirmininkas Sarit Thanarat vakar pranešė, kad provakarietiška vyriausybė kaimyniniame Laose tvirtai tebekontroliuoja kraštą, nepaisant karinės revoliucijos laosiečių sostinėje Vientiane.

Sarit pareiškė, jog Thailand ir toliau pripažins Laos premjero Tiao Somsanith režimą.

Atrodo, kad Somsanith mobilizuoja iš Luang Prabang dalinius, apie 130 mylių šiaurėje nuo Vientiane, numalšinti sukilėlius.

● **"Tegyvuoja Mussolini".** Šūkis buvo rastas Romoje ant Tiberio upės tilto, kur policija ir neofašistai susikirto trečiadienį.

KALENDORIUS

Rugpiūčio 13 d.: šv. Jonas Berchmanas, šv. Ipolitas; Asibutas, Irve.

Rugpiūčio 14 d.: X sekm. po sekminių, šv. Euzebijus; Eimantas, Pajauta.

Rugpiūčio 15 d.: Švč. P. Marijos į Dangų paėmimas (Žolinė).

ORAS

Oro biuras praneša: Chicagoje ir jos apylinkėje šiandien — giedra ,apie 80 laipsnių; rytoj — dalinai apsiniaukę, šilta.

Saulė teka 5:56, leidžias 7:56.

Laoso ambasadoriaus žodis apie savo kraštą

BANGKOK, Thailandas. — Laoso ambasadorius Thailande vakar pareiškė, kad dauguma kariuomenės jo krašte yra lojali karališkajai vyriausybei ir ji greitai atstatys tvarką.

Ambasadorius Tiao Khampan taipgi pasakė, kad karališkoji vyriausybė, vadovaujama premjero Tiao Somsanith turi laikinas bustines karališkoje sostinėje Lung Prabang, laukdama, kol karališkoji Laos armija atstatys tvarką ir grąžins kraštą į normalų gyvenimą.

Sovietų Są-ga ištrėmė 3-čią amerikietį

MASKVA. — Sovietų Sąjunga vakar ištrėmė jauną amerikietį turistą, apkaltinus jį, jog jis bandęs įtraukti ukrainietį į "antisovietinę agitaciją", duodamas jam rūbų, tris Biblijas ir amerikiečių leidinių.

Sovietai išvijo James Schultz, studijuojantį Washington universitete St. Louis.

Sovietai jau trečią amerikietį ištrėmė per 3 dienas.

Kremlius bijo vakarietiškų leidinių kaip velnias kryžiaus.

Šiandien kalbės Fidel Castro

HAVANA, Kuba. — Fidel Castro sekmadienį bus 34 metų amžiaus.

Atsigavęs ir aiškiau kalbąs, Fidel Castro savo gimtadienį šiandien pradės minėti per radiją ir televiziją, pasakydamas kalbą ir pasidžiaugdamas dėl nusavinimo amerikiečių turtų Kuboje.

Kapitonas Irving T. McDonald, JAV aviacijos attache pagalbininkas Maskvoje, buvo perspėtas Kremliaus tuo pačiu metu, kai pulk. E. M. Kirtonui, aviacijos attache, įsakyta apleisti Rusiją. Jie rusų apkaltinti fotografavę karinius įrengimus, važiuojant į Kurganą. Kurganas yra Sverdlovskio apylinkėje, kur Francis Powers lėktuvas buvo numuštas.

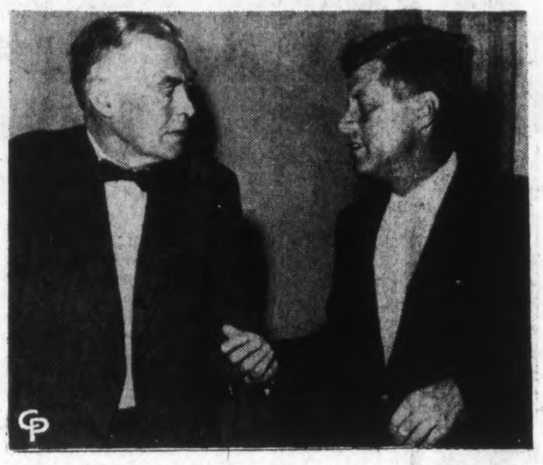

Valstybės sekretorius Herteris kalbasi su demokratų kandidatu į prezidentus John F. Kennedy, prieš einant pranešti senato užsienių reikalų komitetui apie tarptautinius įvykius nuo kongreso posėdžių pertraukimo liepos mėnesio pradžioje. Sen. J. William Fulbright (D., Ark.), užsienių reikalų komiteto pirmininkas, pareiškė, jog pranešimas nėra džiuginantis, nes pasaulyje atsirado „karštos vietos". kaip pvz. Kongo, Kuba, Laos ir Pietų Amerika.

Iš Čekoslovakijos gyvenimo

Čekai reikalauja laisvų rinkimų

ČEKOŠLOVAKIJAi. — Neseniai Čekoslovakijos filmų žurnalas "Kino" išspausdino sąrašą Čekoslovakijoje nuo 1949 metų pagamintų "ideologinių", atseit, propagandinių filmų. Jų yra 14. Lengva suprasti, kodėl Čekoslovakijos kino lankytojai jomis bodisi, ir kodėl Vakaruose pagaminti filmai Čekoslovakijoje turi didžiausią pasisekimą.

Š. m. liepos mėn. pradžioje buvo suimti du Bruenerio mašinų fabriko darbininkai, kurie buvo apkaltinti streiko ruošimu. Streikas buvo ruošiamas dėl peržemo darbo atlyginimo.

Kladno mieste pasirodė nelegalūs atsišaukimai, kurie reikalavo laisvų rinkimų Jungtinių Tautų priežiūroje. Tai tiesioginis protestas prieš valstybės suruoštus š. m. birželio mėnesio rinkimus, kurių metu, oficialiai komunistiniais duomenimis, komunistai neva gavę 99,86 proc. balsų.

Tarp kitko, Vanovice, Blansko apylinkėje, trys jauni darbininkai buvo nuteisti nuo 3 iki 6 mėnesių kalėjimu: jie nuplėšė nuo pranešimų lentos oficialių kandidatų sąrašą ir jį sudegino. Vėliau miesto sienose pasirodė įrašai, kurie reikalavo neatidėliotino politinių kalinių išleidimo.

Ir kitiems pavyzdys

TOKIO, Japonija. — Oita miesto burmistras katalikas organizuoja religinį socialinį centrą, kuris apims muzėjų, biblioteką, krikščioniškojo meno mokyklą ir medicinos bei socialinio aprūpinimo įstaigas.

Oitos miestas yra katalikybės lopšys Japonijoje. Jame Evangeliją skelbė pirmasis Japonijos apaštalas šv. Pranciškus Ksaveras. Oita apylinkėse yra palaidoti pirmieji Japonijos katalikų kankiniai.

500 vyrų įsibrovė į Guatemalą

GUATEMALA CITY. — Laikraštis "El Imparcial" užvakar pranešė, jog "mažiausiai 500 ginkluotų vyrų" įsibrovę į Guatemalą ir pasislėpė Peten provincijos kalnuose.

Tarp įsibrovėlių yra kubiečių, meksikiečių, britų ir hondurų. Sakoma, jog vyrai įsibrovę iš britų Honduro.

Laikraštis nieko nepranešė apie susikirtimą tarp įsibrovėlių ir Guatemalos kareivių.

Italų laivynas saugos žvejų laivus

ROMA. — Jūrininkų ministerija ketvirtadienį pranešė, kad Italijos laivynas pasiųs ginklų saugoti italų žvejų laivų Tunisijos pajūryje. Du italai žvejai žuvo nuo tunisiečių žvalgybinio laivo kulkų.

Nužudė 16 sukilėlių

JAKARTA, Indonezija. — Še šiolika ginkluotų sukilėlių ir armijos seržantas vakar žuvo vakarinės Javos miestelyje.

● **Du žemės drebėjimai** vakar sukrėtė Insbrucką, Austrijoje, bet nebuvo nuostolių.

Pietų Vietnamo katalikų darbininkų veikla

SAIGONAS, pietų Vietnamas. — Pietų Vietnamo katalikų darbininkų konfederacija per dešimtį veiklos metų yra padariusi labai didelę pažangą. Šiandien jai priklauso apie pusė milijono narių. Šios konfederacijos dėka pietų Vietnamas šiandien turi pačius moderniausius socialinius įstatymus iš visų pietryčių Azijos kraštų.

Katalikų darbininkų organizacijos įtaka pietų Vietname yra laikoma labai reikšminga, žinant, kad iš 13 milijonų krašto gyventojų tik vienas dešimtadalis yra katalikai.

Nikita apie Nixoną

NEW YORKAS. — Sovietų diktatorius Nikita Chruščevas viceprezidentą Nixoną apibūdino kaip gremezdą ir krautuvės sekretorių.

Tai pranešė Joseph Curran, JAV pajūrio darbininkų unijos pirmininkas, kuris tik ką grįžęs iš Sovietų Sąjungos, kur viešėjo 17 dienų. Jis matėsi su Chruščevu liepos 15 dieną.

Geriau būti krautuvės sekretorium, nei tautų pavergėju.

— **JAV lėktuvas** vakar pasiekė daugiau 24 mylių aukštį.

Sovietų Sąjunga davė Kongo premjerui naują lėktuvą

LEOPOLDVILLE, Kongo. — Sovietų Sąjungos vyriausybė davė premjerui Patrice Lumumbai naują lėktuvą Iliušiną-14, kuris gali skristi per valandą 200 mylių. Ant lėktuvo užrašyta: "Repulique du Kongo".

Sovietų lakūnai vairuos lėktuvą, kuriuo premjeras naudosis kelionėms savo krašte ir bendrai Afrikoje.

Lumumba, žinoma, turės rusus pilotus ilgam laikui. Ten nėra kongiečių pilotų ir tik keli afrikiečiai gali valdyti lėktuvą.

Automatas rūšiuoti popieriui

OKUP. LIETUVA. — Lietuvos Mokslo akademijos energetikos ir elektrotechnikos instituto aspirantas Vytautas Triubas sukūrė prietaisą automatiš kai rūšiuoti popierių. Automatinis kontrolierius popieriaus kokybę nustato foto elemento pagalba: ant transporterio patekęs popieriaus lapas pereina kontrolinę zoną, kurioje specialus prietaisas pašalina broką. Šis automatas popieriaus kokybei nustatyti demonstruojamas šiuo metu vykstančioje Lietuvos ūkio pasiekimų parodoje. (E.)

● **Sovietų diktatorius Nikita Chruščevas** spalio mėnesį vizituos komunistinę šiaurės Korėją.

Amerikos specialistai surado erdvės kapsulę

Išgriebė iš Ramiojo vandenyno

WASHINGTONAS. — Jungtinės Amerikos Valstybės ketvirtadienio vakare išgriebė iš Ramiojo vandenyno (Pacifiko) 300 svarų įrankį, kuriame buvo kapsulė išmesta iš satelito, skriejančio aplink žemę poliarinėje orbitoje.

Jungtinės Amerikos Valstybės iš Vanderberg aviacijos bazės trečiadienį paleido satelitą Discoverer XIII, kuris pateko į orbitą. Gi ketvirtadienio vakare satelitas išmetė kapsulę ir ją amerikiečiai surado aplinkėje tarp Havajų ir Kodiak salos. JAV rengiasi kapsulėje paleisti žmogų į tolimąsias erdves. (UPI)

Tai yra pirmas žinomas atradimas daikto, išmesto iš skriejančio satelito. Pažengta pirmyn pasiųsti žmogų į tolimąją erdvę ir grąžinti atgal žemėn.

Satelitas Discover XIII, apskridęs 17 kartų aplink žemę, paleistas trečiadienį, išmetė kapsulę ketvirtadienio vakare, pas paudus mygtuką aviacijos moks lininkams.

Mokslininkai pareiškę, jei kapsulė buvo atrasta, tai bezdžionės, o net ir žmones galės padaryti panašias keliones. Aviacija seniau bandė šešis kartus sugauti kapsulę iš satelito, bet nepavyko jos surasti su įrankiais.

Kapsulė, išbuvusi beveik 3 valandas vandenyje, dar vis siuntė radijo ir šviesos ženklus, kai atvyko helikopteriai ją paimti. Kapsulė — apie orandžių dėžės dydžio — nesugadinta.

19 pėdų Discoverer XIII, nešąs kapsulę su įrankiais, buvo paleistas iš Vandenberg aviacijos bazės, Calif.

Kapsulė yra 27 colių ilgio ir 33 colių skersmenyje. Kapsulė buvo išmesta kur tai virš arkčio 200 mylių aukštumoje. Satelitas tebetęsia savo kelionę aplink žemę apie 436 mylias (savo aukščiausiame punkte) ir 161 mylią (žemiausias taškas) nuo žemės.

Okupuotoje Lietuvoje

Archeologiniai kasinėjimai Jiezno apylinkėje

OKUP. LIETUVA. — Jiezno apylinkėje, netoli Aukštadvario prie Verknės upės dunksančiame piliakalnyje, Lietuvos mokslo akademijos istorijos instituto archeologai jau trečius metus vykdo kasinėjimo darbus. Iki šiol rasta apie 1,400 akmens, kaulo, metalo bei molio įvairių dirbinių, puodų šukių, fasoninių koklių fragmentų, naminių ir laukinių gyvulių kaulų. Radinių tarpe yra nemaža ginklų, papuošalų, namų apyvokos bei ūkio inventoriaus daiktų.

Surinktoji medžiaga leidžia tvirtinti, kad piliakalnio apylinkėse žmonių gyventa jau pirmame, antrame šimtmetyje prieš Kristaus gim. Kultūriniame sluoksnyje, priklausančiame mūsų eros pradžios laikotarpiui, atkasticji briedžio, elnio, stumbro, tauro, barsuko, meškos, o taip pat ir paukščių kaulai rodo, kad to meto žmonių gyvenime žymią vietą užėmė medžioklė. (G.)

Komunistina gatvių pavadinimus

OKUP. LIETUVA. — Ryšium su Lietutvos komunistinės okupacijos dvidešimtmečiu, Lietuvos KP ck pasiūlė, t. y. įsakė miestų ir rajonų komitetams pavadinti gatves, įmones, kultūros įstaigas ir kolchozus nusipelniusių komunistų vardais. Pasiūlyta pavadinti Walterio Kleinerio vardu — gatve Šiaulių mieste, Alekso Maginskio vardu — gatvę Molėtuose, Iciko Meskupo vardu — įmonę Ukmergėje ir gatvę Kaune ir t.t..

Taigi, komunistai deda visas pastangas, kad Lietuva bent iš viršaus (kadangi vidaus negali pasiekti) būtų raudonai nudažyta. (E.)

Tarptautinis automatinio valdymo federacijos kongresas Maskvoj

MASKVA. — Š. m. liepos 30 d. pasibaigė dvi savaites vykęs tarptautinis automatinio valdymo federacijos kongresas, kuriame dalyvavo virš 1,000 mokslininkų iš 52 valstybių, jų tarpe JAV, Britanios ir kt. Jame dalyvavo keturi Lietuvos atstovai: technikos mokslų kandidatai.

Kolorado vabalas Lietuvoje

OKUP. LIETUVA. — Birželio mėn. praėjęs ciklonas iš Lenkijos o taip pat ir Baltijos jūros, išmetė nemažai Kolorado vabalų. Nežiūrint priemonių, daug šių vabalų židinių rasta: Lazdijų, Kapsuko, Kalvarijos, Šakių, Varėnos, Alytaus, Pagėgių, Šilutės, Raseinių, Kelmės ir Klaipėdos rajonuose. Liepiama tirti bulvių pasėlius. Į šį darbą raginama įtraukti atostogininkus moksleivius ir studentus. (E.)

NAUJAUSIOS ŽINIOS

● **Jungtinių Tautų generalinis sekretorius Hammarskjoldas** vakar 6:49 val. ryto įvedė 250 JT karių švedų į Katangos provinciją, kuri atsiskyrė nuo Kongo centro vyriausybės. Katangos premjeras Tschambe nenori nusileisti Kongo premjerui Lumumbai. Hammarskjoldui atlydėjus į Katangos sostinę Elisabethville, europiečių būrys su šuko: "Tegyvuoja premjeras Tschombe ir šalin Jungtinės Tautos". Hammarskjoldas pro juos praėjo akmeniniu veidu.

● **Gen. Nathan F. Twinning,** 63 metų, pasitraukia iš JAV štabų viršininkų tarybos pirmininko posto ir jo vietą gali užimti gen. Lyman L. Lemnitzer. Twinning pasitraukiąs iš posto rugsėjo 30 dieną.

● **JAV atstovų rūmų narys Chester Bowles** (D., Conn.) nebekandidatuos į kongresą Connecticut valstybėje, nes nori pilnai pasišvęsti kampanijai už senatorių John F. Kennedy į prezidentus.

● **Jordanas** paprašė JAV dar daugiau grūdų nukentėjusioms apylinkėms nuo sausros. Premjeras Hazza Majali paprašė JAV žemės ūkio sekretorių Bensoną, atvykus jam dviem dienom į Jordaną.

— **Jungtinės Amerikos Valstybės** parduos už 17 milijonų dolerių ūkio gaminių Jungtinei Arabų Respublikai (Egiptui-Sirijai).

DARIAUS-GIRENO AMERICAN LEGION POST NO. 271

METINIS PIKNIKAS

Įvyksta šį sekmad. rugpiūčio — August 14 d. Bučo Darže — Willow West Grove — 83rd & Willow Springs Rd., Willow Springs, Illinois.

The Lithuanian Barons orkestras gros polkas visą dieną. Šeimininkės pagamins puikių ir skanių lietuviškų užkandžių.

Bus žaidimų — jauniems ir seniems. Daug vertingų dovanų laimingiesiems. Visi kviečiami dalyvauti.

AMERICAN US LEGION

LIETUVOS VYČIŲ VEIKLA

Redaguoja ED. ŠULAITIS ir A. YUKNIS
1330 So. 51st Ave., Cicero 50, Ill.

CLEVELANDO SENJORŲ VYČIŲ GRAŽUS SUSIRINKIMAS

Rugp. 7 d., Pikturnų namuose, L. Vyčiai senjorai buvo sukvietę savo reguliarų susirinkimą, kuriam pirmininkavo vicepirm. B. Karklius, nes pirm. V. Mačiokienė dar vis gydosi namie ir negali niekur išeiti.

Nutarimus skaitė ir užrašinėjo J. Kuzas.

Iš įvykusio card party piknikėlio pranešimą padarė J. Sadauskas su pažymėjimu, kad senjorams pelno liko virš pusšimtis dolerių.

Toliau buvo pakvietimas bei pranešimas, kad šio mėnesio 25 d. yra rengiamos pagerbtuvės kun. J. Angelaičiui, Švč. P-lės N. Pagalbos parap. klebonui ir senjorų dvasios vadui. Šis pagerbimas yra rengiamas jo gimtadieniui atžymėti. Senjorai nutarė dalyvauti bendrai; pasveikinti savo dvasios vadą ir įteikti piniginę dovanėlę.

Po visų pranešimų, buvo rinkimas delegatų į Liet. Vyčių org. visuotiną seimą, kuris įvyksta rugpiūčio 18-20 d. Worcester, Mass. Delegatais buvo išrinkti šie senjorų veikėjai: M. Trainauskaitė, J. Pikturienė, J. Sadauskas ir A. Buknis, kaipo pavaduotojas. Beja, šiame susirinkime P. Glugodienė labai gražų pranešimą padarė iš L. K. Darželio veiklos, ypatingai ji gražiai ir plačiai apibudino apie poeto Maironio stovylos pastatymą šį rudenį darželyje.

Susirinkimui pasibaigus, namų savininkė Jadvyga Pikturnienė, kuri ne tik visus maloniai ir skoningai pavaišino, bet dar padarė ir aukelę dėl L. Vyčių org. — $3.00. Ji jau kartą yra parodžiusi savo gerą širdį, svetingumą ir duosnumą dėl senjorų ir visos savos organizacijos.

Užkandžių metu E. Kuzienė ir B. Karklius, gimtadienio proga, buvo papuošti gėlėmis ir visi jiem sudainavo ilgiausių ir laimingiausių metų. Tai Clevelando senjorų yra tradicija — pagerbti savo narius gimtadienių proga. Taip pat buvo sužinota, kad senjorų naujas narys ir Clevelando liet. visuomenės veikėjas — P. Gruodis, yra susirgęs ir gydosi namuose, tai valdyba pasižadėjo parašyti jam užuojautos atviruką. Ir šiuomi baigėsi senjorų malonusis susirinkimas su didele ir nuoširdžia padėka savo gerajai narei J. Pikturnienei. Kitas susirinkimas senjorų bus pas Uršulę Šukienę, apie tai pranešime vėliau.

Senelis

BAŽNYČIOS MODERNINIMAS

M. KRUPAVIČIUS, Cicero, Ill.

(Tęsinys)

Rytai nemėgsta lotynų

Dar blogiau ir žalingiau, kad Katalikų Bažnyčios lotyniškumu nukėjo ir rytų katalikų dalis. Tai sudarė labai rimtą kliūtį ne tik praeityje, bet sudaro ir dabarty atstatyti krikščionių Bažnyčių vienybei. Dar didesnė nelaimė buvo tas faktas, kad tuo tariamu Katalikų Bažnyčios europiškumu ir lotyniškumu praktiškai buvo priverstos įtikėti užeuropinės tautos ir bendruomenės, ypač Azijos, kurios turėjo savo senas didžias kultūras, savą turtingą dvasiškumą, savą kitokį religijos išjautimą ir išgyvenimą, ne individualistinį, bet bendruomeninį, tikrai "ekleziastinį". Dėlto Bažnyčia, kuri yra tautų namai, kuri įsikūrusi kuriam krašte "susitautina", tampa sava "tautine" institucija, ir kiekviena tauta, kiekvienas žmogus, kuris toj Bažnyčioj turi jaustis, kaip pas save, savoj pastogėj, savoj dvasinėj aplinkoj ir atmosferoj, toms išdidžioms pažemintoms tautoms turėjo tapti svetimumo ir invazijos sinonimu. O tų kraštų katalikai, kurie turėjo nutraukti ryšius su savo dažnai gražiomis tradicijomis, melstis architektūriškai svetimuose maldos namuose, žiūrėti į svetimus mostus ir paveikslus, klausyti svetimos nesuprantamos kalbos, savo krašte ir savoj aplinkoj turėjo jaustis svetimais. Tokiais juos laikė ir jų tautiečiai nekatalikai.

Kalbamieji laikai buvo nominaliai krikščioniškų Europos valstybių didžiosios kolonialinės ekspansijos Azijoj ir Afrikoj laikai. Laisvosios tautos pateko į okupantų rankas, kurios nešė joms ne tik priespaudą ir išnaudojimą, bet ir svetimą kalbą, papročius ir kultūrą. Tad visai suprantama, kad, priėmusį katalikybę indą ar kinietį, jų tautiečiai nekatalikai laikė savo krašto išdaviku, perėjusiu į priešo okupanto pusę. Padėtį sunkino dar ta aplinkybė, kad dažnai misijonieriai įvairiais ryšiais buvo surišami su okupacinėmis valdžiomis ir buvo laikomi kolonializmo avangardu, nešančiu priespaudą ir išnaudojimą.

Laimingas posūkis

Bet susilaukta pagaliau laimingo posūkio į gerąją pusę. Ne tik misijonieriai, bet ir ekleziologai pradėjo didįjį Katalikų Bažnyčios sampratos valymą nuo amžių nuosėdų ir storo dulkių sluoksnio. Vis plačiau įsigali pažiūra ir įsitikinimas, kad nei lotynų kalba, nei Romos liturgija nėra Bažnyčios vienybės nei garantija, nei tikras kelias, o yra tik uniformizmo ženklas, kuris yra priešingas pačiai Bažnyčios prigimčiai. Atvirkščiai, šiandien ir misijonieriai ir ekleziologai kalba garsiai ir plačiai, kad lotynizmas yra didelė kliūtis plėstis krikščionybei Azijoj ir Afrikoj.

Yra pagrindo tikėtis, kad susilauksime kiniečių, japonų, Afrikos ir kitų tautų liturgijos su sava kalba, ritualais, ceremonialais, menu, mostais ir tradicijomis. Jos suristos su stabmeldybe ar kitokios nekrikščioniškos religijos forma ir amžių bėgyje suaugo su tauta, pasidarė jos psichikos, sielos, stačiai normalumo dalimi, o katalikybėje sulauks naujo atspalvio, turinio ir sparnuotumo. Ir tuomet, kai "Bažnyčios palapinės stogą kiekvienoje tautoje palaikys vietinio darbo virvės", Bažnyčia taps didžiuliais žmonijos savais namais, kuriuose "yra daug vietos". Kaip Bažnyčia nėra susirišusi su viena kalba, taip lygiai nėra susirišusi su vienodomis apeigomis, su viena kultūra ar su viena filosofija.

Bažnyčia neša tikėjimą, o ne lotynų kalbą ir ne tik vieną tomistinę filosofiją. Bažnyčia nenaikina kultūrų, kalbų, tautų, bet tik į jas įsišaknija tokiu būdu, kaip malonė įsišaknija prigimty. Ji nori prisiimti aplinkų sveikus ir natūralius savitumus, o juos prisičmusi, visam — kultūroms, tautoms ir asmenims — suteikia savo vienybės, vienybės esminės ir aukščiausios, kuri yra to paties Kristaus asmuo ir mokslas, tie patys sakramentai, ta pati matomoji Galva sujungta su hierarchija. Ji kuria vienybę iš įvairumų.

Tai krypčiai pritaria ir palaiko dabartinis popiežius Jonas XXIII, kaip buvo palaikęs jo pirmtakas Pijus XII. Š. m. kovo 13 d. popiežius Jonas XXIII aplankė viename Romos priemiesčių švč. Mergelės Marijos bažnyčią. Ten pasakė pamokslą, kuriame tarp kita ko pažymėjo, kad dėsiąs pastangų į liturgiją įvesti italų kalbą platesnėse ribose, negu lig šiol buvo. Reik manyti, kad ši didžioji popiežiaus reforma r siribos tik Italija. Rengiamojo Vis. Susirinkimo vienas svarbiųjų uždavinių bus "išmintingas Bažnyčios sumoderninimas", jos sampratos atnaujinimas. Sakau "atnaujinimas", nes apaš talų ir Bažnyčios Tėvų laikais ji kai kuriais atžvilgiais nebuvo tokia, kokia dabar yra.

Bažnyčios "išmintingo sumoderninimo" klausimą kelia ir gvildena teologai ir misijonieriai. Jis bus įvykdytas, kai Šventasis Tėvas duos tam darbui pritarimą ir palaiminimą.

(Pabaiga)

Herbert Hoover, buv. prezidentas, švęsdamas savo 86 gimtadienį, teigia, kad nereikia velti religinių klausimų į rinkiminę kampaniją. Prez. kandidatas Kennedy yra katalikas, o Nixonas kvakeris. 1928 m. kvakeris Hooveris nugalėjo kataliką Al. Smith nominacijos metu. (UPI)

PAJIEŠKOJIMAI

Jieškomi — ONA JAKUBAUSKIENĖ-JAKUBS, jos duktė ONA, sūnūs SIMONAS ir KOSTAS. Tėvo vardas irgi Kostas. Gyv. Chicagoj maždaug nuo 1910-11 m. Prašomi atsiliepti arba apie juos žinantieji pranešti šiuo adresu: **Magdalena Šlektienė, M. Gorkio g-vė 30-4, Klaipėda, Lithuania.**

Ofiso ir buto tel. OLympic 2-1381

DR. F. V. KAUNAS

GYDYTOJAS IR CHIRURGAS

1407 So. 49th Court, Cicero

Kasdien 10-12 ir 4-7. Treč. ir šeštad. tik 10-12.

DUKŠTAS IR NEW BAKERY

Sujungtos Kepyklos

1800 West 46th St., Chicago 9. Ill.

Tel. LAfayette 3-1510

Kepa 4-ių rūšių juodą ruginę duoną **("PLYTĄ" rupių rugių)**, baltą su razinkomis, tortus ir įvairius saldžius pyragaičius. **Priimame užsakymus tortams ir kitokiems kepimams ruošiamoms puotoms** ir iškilmėms. Atdara kiekvieną dieną nuo 8 v. r. iki 8 v. v.

Savininkai: **V. DUKŠTAS ir K. MATUTIS**

ŠVENTAS DIEVE

Nauja maldaknygė stambiomis raidėmis, tinkama ypač vyresnio amžiaus žmonėms. Daug maldų pritaikintų įvairioms progoms, kalba paprasta, lengvai suprantama ir taisyklinga.

656 pusl. Kaina $3.50

Užsakymus su piniagis siųsti:

DRAUGAS

4545 West 63rd St.

CHICAGO 29. ILL.

Perskaitę "Draugą", duokite jį kitiems pasiskaityti.

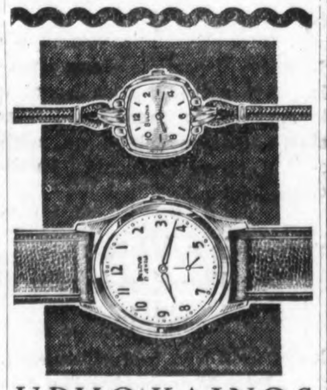

URMO KAINOS

Rankiniai laikrodėliai po .. $4.00
7 akmenėlių laikrodėliai po $5.00
17 akmenėlių Benrus, patys užsisuka, automatiški .. $19.75
17 akmenėlių su žadintuvu $24.00
Paauksuoti laikrodėliai, vyriški ir moteriški, vertės $49.00, už $29.00
17 akmenėlių 14 k. aukso vyriški ir moteriški, nupiginti .. $37.50
Deimantiniai žiedai, vertės $100.00, už ..... /50.00
Deimantiniai žiedai, vertės $250.00, už $125.00
Auksiniai vestuvių žiedai po $10.00
Kliperiai plaukams kirpti po $4.50
Deimantiniai rėžtukai stiklui piauti po $3.75
Auksinės rašomos plunksnos.
Rašomos mašinėlės nuo .. $29.50
Gintaro išdirbiniai. Moteriški papuošalai
3 gabalų lagaminų setas $18.95
Piano akordeonai po $99.50

BUDRIK JEWELRY

3241 S. Halsted Street

CAlumet 5-7237

Sekmadieniais uždaryta

Pirmadieniais ir ketvirtadieniais atdara iki 9 val. vakaro

Radio programos iš stoties WHFC 1450 kil. sekmadieniais nuo 2:15 iki 3 val. po pietų

Edward Shapiro, Inc.

FINE WOOLEN FABRICS

327 WEST JACKSON BOULEVARD

DABAR VYKSTA SPECIALUS

IŠPARDAVIMAS

Vilnonės medžiagos kainavę iki $8.00, dabar pirksite už $2.00 $3.00 $4.00 už jardą

Importuotos ir vietinės vilnonės medžiagos moterų ir vyrų rūbams. Geriausių medžiagų, naujausių stilių ir naujų spalvų didžiausias pasirinkimas Chicagoje. Nepaprastos vertės už urmo kainas siuntimui į užsienį.

TURIME IR VILNONIŲ MEDŽIAGŲ LIEKANŲ UŽ LABAI ŽEMAS KAINAS

EDWARD SHAPIRO, INC.

Tel. WAbash 2-0086

327 W. Jackson Blvd., Chicago 6, Illinois

Atdara kasdien nuo 8 val. ryto iki 5:30 val. vakaro. Iki "Labor Day" uždaryta šeštadieniais.

JANIS

RESTAURANT ir LOUNGE

5628 SO. WESTERN AVE. CHICAGO, ILLINOIS

PRIEŠAIS JAUNIMO CENTRĄ

Telefonuokite — PRospect 8-0440

JEIGU DAR NERADOTE GEROS VALGYKLOS, TAI

Pabandykite pas mus

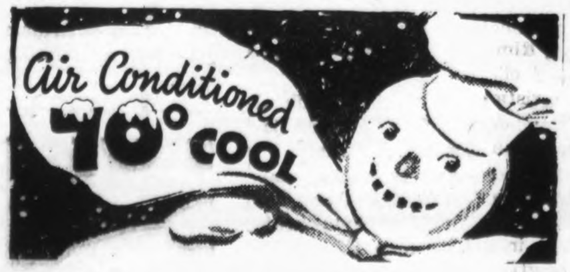

Skanūs Kepti viščiukai ir Bar "B" "Q" šonkauliai ("Back Ribs")

PRIME CHOICE

STEAKS-Steikai. . . $1.95

Bar-B-Q Jautiena ir taipgi Bar-B-Q Kiauliena

PENKTADIENIAIS ŽUVIES DIENA

Įskaitoma į pietus karštos bandelės, sviestas ir desertas nemokamai.

Klijentams privatus "parking" Taip pat užsakymai paruošiami išsinešimui

GERIAUSIOS KOKYBĖS MAISTAS IR PRIEINAMOS KAINOS

Neužmirškite, kad atdara iki 3 ryto šiokiadieniais, Visa nakti penktadieniais ir šeštadieniais.

P. Janis nuoširdžiai dėkoja visiems lietuviams, kurie taip gausiai lanko jo restoraną - užeigą.

JANIS' BAR-B-Que

DRAUGAS

THE LITHUANIAN DAILY FRIEN

4545 West 63rd St., Chicago 29, Illinois Tel. LUdlow 5-9500

Entered as Second-Class Matter March 31, 1916, at Chicago, Illinois Under the Act of March 3, 1879

Member of the Catholic Press Ass'n
Published daily except Sundays and days after Christmas and Easter by the Lithuanian Catholic Press Soc'y.

SUBSCRIPTION RATES
$10.00 per year outside of Chicago
$12.00 per year in Chicago & Cicero
$10.00 per year in Canada.
Foreign $12.00 per year

PRENUMERATA:	Metams	½ metų	3 mėn.	1 mėn.
Chicagoj ir Ciceroj	$12.00	$6.50	$3.50	$1.50
Kitur JAV ir Kanadoj	$10.00	$5.50	$3.50	$1.25
Užsienyje	$12.00	$6.50	$3.50	$1.50

Redakcija straipsnius taiso savo nuožiūra. Nesunaudotų straipsnių nesaugo, juos grąžina tik iš anksto susitarus. Redakcija už skelbimų turinį neatsako. Skelbimų kainos prisiunčiamos gavus prašymus.

Diplomatas, bet turi išvažiuoti

Dar nesenais laikais diplomatai buvo vaizduojami dideliai mandagūs, mūvį baltomis pirštinėmis ir frakais dėvį, ponai. Jie galėjo savo priešą įžeisti, bet turėjo rasti sakinį ar žodį, kuris švelniai skambėtų ir kartu gyvatės geluoniu kirstų. Tačiau viešumoj svetimos valstybės atstovas buvo išauklėtas ir išlavintas, kuris galėjo būti pavyzdžiu kiekvienam vyrui. Ir valstybės vairuotojai gerbė tuos žmones, nes jie reprezentavo kitą valstybę ir jos valdžią.

Šiuo metu gyvenimas pasikeitė ir diplomatinėje srityje. Diplomatas dabar jau nelaikomas tik valstybės reprezentantu. Jis dažniausiai yra šnipas, norįs ne santykius tarp vienos ir kitos valstybės palaikyti, bet kuo daugiau patirti paslapčių ir jas panaudoti savo krašto reikalams. Tokią veiklą pradėjo komunistinės Rusijos siunčiami diplomatai, kurie pirmoj eilėj buvo gerai ištreniruoti šnipai arba dažniausiai labai liūdnos praeities saugumo policininkai. Jie svetimuose kraštuose turėjo uždavinį varyti propagandą už komunizmą ir kartu šnipinėti paslaptis, kurių patys dar nežinojo. Todėl bolševikinių atstovų išvarymas, sugavus nusikaltimo vietoje, nebuvo nei retas, nei nuostabus dalykas.

Pastaruoju laiku diplomatiniai santykiai, diplomatinės kalbos ir jų tonas pasikeitė dar blogesnėn pusėn. Atstovai dergti vieni kitus nesivaržo net viešuose debatuose, net Jungtinių Tautų diskusijose. Teisybė, iš vakariečių bene pirmasis diplomatinius nuostatus sulaužė dar senojoje Tautų Sąjungoje žemaičių paskolintasis lenkų valdytojas maršalas Juozas Pilsudskis. Bet jis nė nebuvo diplomatas, o tik karys. Tuo tarpu dabartiniai diplomatai, valstybių įvairių sričių atstovai, yra paruošti atstovauti savo kraštus, savo kariuomenes ar savąją kultūrą. Bet jie dažnai tiesioginėmis pareigomis visiškai nesidomi, o tik atlieka tuos pašalinius uždavinius, kurie išeina už jų turimų teisių ribų.

Užtat išvarymas diplomatų šiais laikais nėra jokia naujiena. Niekas net nesistebi, kai sugaunamas diplomatiniu pasu besinaudojąs asmuo fotografuojant karinius tikslus, organizuojant aukščiausiose valstybės įstaigose šnipų tinklus.

Nūnai buvo iš Sovietų Rusijos išvarytas vienas Amerikos ambasados narys. Tai buvo noras parodyti pasauliui, kad ne tik Amerika gali išvaryti bolševikinius diplomatus, bet ir Kremlius gali tą patį padaryti. Juk visai neseniai buvo du komunistų šnipai, oficialiai ambasados nariai, išvaryti iš šio krašto, kai buvo sugauti nusikaltimo vietoje su nusikalstamais įrodymais. Kas sekė diplomatų išvarymo eigą, tai turėjo pastebėti, kad visuomet, kai tik Amerika sugaudavo kokį nors bolševikų šnipą ir jį išsiųsdavo atgal, tuoj po to ir Kremlius padarydavo tą patį. Tai buvo atsikeršijimo priemonė.

Dar blogiau diplomatinėse tarnybose, kad jau ne tik bolševikų pasiuntinybių, bet ir laisvųjų kraštų diplomatai nebeturi neliečiamumo ir patys jo nesaugoja. Net ir laisvieji kraštai dažnai paskelbia kurį nors diplomatinį asmenį nepageidaujamu ir paprašo jį atšaukti. Ir tai jau pasidarė taip įprasta, kad niekas perdaug nesistebi ir, kaip tuo atveju būtų buvę seniau, dėl to karo neskelbia. Net tokiai Kubai išvijus Amerikos atstovybės narį, karas nebuvo paskelbtas, o tik pasiųsta protesto nota, kurios niekas net gerai neperskaito.

Pasikeitė laikai. Bolševikų metodais pasekė net daugelis vakariečių diplomatų, turinčių savo senas ir gražias tradicijas. Jau ir šie nesiskaito su elgesio ir kalbos dėsniais. Anot vieno vokiečių laikraščio (Mann in der Zeit) išsireiškimo, diplomatai senjau tiktai meluodavo, o dabar jau ir meluoja, ir vagia ir žmones svetimam krašte grobia. Taigi atėjo laikas, kad net ir diplomatai nėra saugūs savo pareigose. Jam tik pasako išvažiuoti ir jis, nežiūrint savo teisinės padėties, tegali tik paklusti. Tokių išvažinėjimų tiek iš laisvųjų, tiek iš komunistinių kraštų galima dar laukti ir daugiau.

P. Stakys

toriui parašė asmeninį laišką, apdovanodamas šventojo Grigaliaus Didžiojo ordinu.

Daniel-Rops kita knyga, sulaukusi didelio pasisekimo, yra 9 tomų veikalas, pavadintas "Bažnyčios istorija". Šis dar nėra pilnai užbaigtas. Jame autorius pasirodo su retu kruopštumu, talentu istoriniuose darbuose, kuriam jis randa didelio pamėgimo ir turi retos patirties, nes ilgus metus dėstė istoriją vienoje aukštojoje mokykloje.

Jis yra žymus ir kaip redaktorius, žurnalistas. Jo yra leidžiamas mėnesinis, populiarus žurnalas, vardu "Bažnyčia". Jis redaguoja ir kitą žurnalą, turintį įtakos prancūzų inteleklualams — "Dabartį". Jam tenka vadovauti leidimui ir milžiniškos 148 tomų enciklopedijos, pavadintos: "Katalikybės enciklopedija 20 amžiuje".

Daniel-Pops yra išleidęs ir keletą romanų, pasižymėjusių ryškiais charakteriais, gyvom scenom, pavaizduojančių krikščionybės įvairius laikotarpius. Jis nėra naujokas ir poezijoje, kur prasikiša gyva dvasia, subtilūs vaizdai. Net vaikams autorius yra kelias knygas parašęs.

Daniel-Rops yra Prancūzų Akademijos narys, reguliarus jos sesijų dalyvis, du kartus į mėnesį skaito paskaitas kitų kviečiamas. Jis dar suranda laiko du, tris straipsnius į savaitę kitiems laikraščiams duoti, kas savaitę vidutiniškai atsako į 100 laiškų.

Prie jo darbo stalo

Daniel-Rops dirba 6 dienas savaitėje. Jo dienotvarkė neturi jokių pakeitimų per 35 metus. Jis keliasi 7 valandą ryto, vienas valgo pusryčius, eina į erdvę studiją, esančią antrame aukšte, Paryžiaus priemestyje, vadinamam Neuilly. Autorius iš čia kelioms sekundėms žvelgia pro langą, tarsi gaudydamas mintis, apvynioja kojas šilta skara, ima paprastą plieninę plunksną, mirko violetiniu rašalu, vedžioja ją po ploną žalią popierių. Jis be jokios pertraukos dirba 4 valandas. Jis po kuklių užkandžių grįžta vėl prie plunksnos iki ankstyvo vakaro, kurį praleidžia jau su savo šeima.

Jei kas Daniel-Rops paklaustų pasisekimo paslapties, jis šiaip atsakytų: "Vienintelė paslaptis, jeigu tokia iš tikrųjų yra, kasdieninis darbas, reguliarus darbas. Aš laikaus lotyniško pasakymo: Nulla dies sine linea — nė dienos be kelių eilučių."... Autorius kūrybiniame procese laikosi šios darbo metodikos — pirma medžiagos rinkimas, vėliau kompozicija. Jis suradęs visas galimas žinias, poperiuje daro darbo planą, kurio ištikimai laikosi.

Jo žymų veikalą, "Biblijos žmonės", naciai, užėmę Prancūziją, bespausdinant visai sunaikino. Autorius iš naujo dirbo, naujai perredagavo, vėl išleido. Jis prieš antisemitizmą asmeniškai protestavo.

Daniel-Rops vakaras suranda džiaugsmo su savo dvylikos metų mergyte, kurią adoptavo, nes savų vaikų neturi, prižiūrėdamas jos pamokas. Rašytojas, jei bent kiek laisvesnis vakaras, mėgsta muzikos klausytis, eina su žmona į svečius, pas save draugus kviečiasi. Tam milžinui, kokiuo jis yra, stiprybės, paties prisipažinimu, teikia Dievo Apvaizda.

KUBA – TAIP, JANKIAI – NE!

GEDIMINAS GALVA

Kuboje revoliucija vyksta. Ji, nelyg Rusijoje, viską verčia aukštyn kojomis. Vasarotojų rojus, amerikiečių mėgiamiausia sala tampa židiniu, kuriame nuolat kurstoma neapykanta prieš amerikiečius. Praėjusį sekmadienį, rugpiūčio 7 d., Kubos revoliucinė vyriausybė nusavino likusias amerikiečių įmones. Kai šis nutarimas buvo paskelbtas 40,000 minia ypač triukšmavo iš džiaugsmo, kai buvo paminėta United Fruits bendrovės nusavinimas. Amerikiečių plantacijos, cukraus gamyklos, žibalo valyklos, elektros jėgainės, telefono bendrovės ir eilė smulkesnių įmonių buvo nusavintos. Jų vertė 913,000,000 dolerių. Šis žygis padarytas ką tik Raului Castro grįžus iš Maskvos. Jis savo kalboje džiūgavo Rusijos karine pajėga ir raketų galia. Įmones nusavinus, vienintėlė amerikiečių atrama teliko Guantanamo karinė atspara, kurią Kubos vyriausybė nori panaikinti ir savąjį likimą susieti su Maskva. Fidel Castro užkimusiu balsu tarė: "Jie turi karinę atsparą mūsų krašte ir joje nori išlikti 99 metus. Jie kursto Amerikos Valstybių Organizaciją įsikišti į mūsų vidaus reikalus".

"Kas nutiks, jei AVO mus pasmerks?" Minia šaukia: Fidel, Fidel. "Revoliucija ir toliau vyks". Minia atsako: tepasitraukia jankiai su vinimis savo batuose.

Ūkinė suirutė

Išorės ženklai mažai ką tesako apie revoliucijos vyksmą Kuboje. Miestuose didesnės minios telkiasi gatvėse, didesnis judėjimas kavinėse ir kino teatruose, Havanos Via Blanca maudyklėse tebuvo piniguočiai, nūnai ateina ten naujieji valdovai ir minia. Tačiau prabangūs viešbučiai tušti. Krašte vyksta ūkinis išsilyginimas. Miestiečiai turi mažiau pajamų, tačiau kaimiečių pragyvenimas yra kiek pagerėjęs.

Kiekviena revoliucija palieka neigiamas žymes ūkyje. Užsienio prekybos nukreipimas į komunistinius kraštus Kubai toli nenaudingas. Ji gauna žemesnes kainas už savo gaminius ir turi mokėti aukštesnes kainas už įvežamąsias prekes. Kubos ūkis buvo prisitaikęs prie JAV. Iš Sovietų galima įvežti ištisas įmones, tačiau veikiančioms įmonėms reikalingos ne rusiškų, o amerikietiškų mašinų dalys.

Per praėjusius 19 mėnesių ūkinis pragyvenimas yra žymiai pasunkėjęs. Valstybė patampa vieninteliu šcimininku ir didžiausiu skolininku. Ji užperka nepaprastai didelius kiekius ginklų, už kuriuos turi mokėti tvirta valiuta. Pinigo vertė krinta, nežiūrint į valstybės priemones vis labiau suveržti piliečių diržus.

Valstybė negali suvesti galų su galais. Pramonės planų įgyvendinimas, savos rūšies kolchozų įkūrimas ir išlaikymas, mokyklų statyba, 51 įmonei mašinų bei įrengimų užpirkimas Sovietuose, atsiteisimas už nusavintą kapitalą per ateinančius 50 metų sudaro didelę naštą, kurią krašto gyventojai turi pakelti ir infliacijai, pinigo vertei krintant, duoklę mokėti.

Revoliucijos pasmerkimas

Tą patį sekmadienį, kai amerikiečių įmonės buvo nusavintos, kard. Emanuelis Arteaga, Havanos arkivyskupas, paskelbė 4 pusl. ganytojišką laišką tikintiesiems. Jame dėstoma, kad Kuba vis labiau susiriša su komunistiniais kraštais ir ugdo naują pavojų: "Kubos tikinčiųjų dauguma yra katalikai, kurie priešingi materialistinei pasaulėžiūrai, komunizmo bei ateizmo įsigalėjimui krašte, nes komunistinė santvarka gali būti įgyvendinta klasta ir jėga... Kuba pasirašė prekybos sutartis su komunistiniais kraštais. Ne Bažnyčios reikalas būtų kalbėti apie prekybinius ir ūkinius reikalus, jei mes nebūtume susirūpinę jų išdavomis: tarpusavio santykiavimu, vyriausybės atstovų, laikraštininkų ir kitų jų pareigūnų pastangomis sugretinti komunistinę ir Kubos revoliuciją. Mūsajame krašte komunizmas vis labiau įsigali".

Leopoldville, Kongo sostinėje, gyventojai demonstruoja prieš Kongo min. pirmininką, šaukdami "Šalin Lumumba!" (UPI)

JAV pakaltinimas

JAV pirmą kartą, ką tik amerikiečių įmones nusavinus, aštriai Kubą pakaltino įgyvendinimu komunistinės diktatūros, kuri esanti Sovietų ir Kinijos įrankis. Valstybės departamentas 78 pusl. leidinyje prikišama: bendravimas ir sutarčių pasirašymas su komunistiniais kraštais, sudarymas pavojaus Pietų Amerikai, nes ten kurstomas komunistų vadovaujamos revoliucijos. Karinė grėsmė JAV, nes Sovietai viešai skelbia panaudosią raketas, jei amerikiečiai įsikištų į Kubos vidaus reikalus, Kubos apsiginklavimas, nes R. Castro vykęs į Prahą ir Maskvą ginklus užpirkti.

Ar minėti priekaištai, ypač šiuo metu, gali ką gero duoti ir einančią įtampą, jei ne pašalinti, bent sušvelninti? Susidaro įspūdis, kad visa tai yra ne kas kitas, o atsilikusios politikos išdavos. Washingtonas turėjo žinoti, kad Kubos revoliucija iš esmės skiriasi nuo Meksikos perversmo, įvykusio 1938 m. Jis turėjo suvokti, kad mažas pastūmėjimas, nelyg Aswan jėgainės atveju, gali išugdyti išdavas, kurios būtų sunkiai suviršinamos. Nūnai turime naują pavojingą žaizdrą, kuris įneša nepaprastas painiavas tarptautinėje politikoje. Dar vienas žingsnis ir Kuboje turėsime karinį skydą, kuriuo dengsis Sovietai vykdyti didesnio masto perversmus Pietų Amerikoje, kaip praėjusį mėnesį Partido Revolucinario komunistinio sąjūdžio vykdytą Gvatemaloje.

Heroizmas gali žmones išgelbėti sunkiose aplinkybėse, bet tik kasdienių mažų dorybių visuma apsprendžia žmonių vertę.

— G. Bon.

Vyskupas kviečia budėti

Argentinos sostinės arkivyskupas kard. Caggiano spaudos konferencijoj, kalbėdamas apie lapkričio 9—13 dienomis įvyksiantį visos Amerikos katalikų Marijos kongresą, priminė ir komunistinį pavojų, kurį nuolat stengiasi palaikyti Maskvos propagandą. Kardinolas kvietė katalikus prieš komunizmą kovoti "krikščioniško mokslo ir krikščioniškos mistikos ginklais". Nors komunizmas Argentinoje nėra stiprus, — pastebėjo kalbėtojas, — bet Argentinos katalikai turi budėti ir ypač jaunimą saugoti nuo komunizmo įtakos.

Mylėti ir gerbti tiesą

Santander mieste, Ispanijoj, įvyko 1-sis pasaulinis Katalikų Spaudos Sąjungos kongresas. Dalyvavo apie 400 deelgatų iš visų kontinentų. Baigiamajame posėdyje Tarptautinės Spaudos Sąjungos prezidentu buvo išrinktas Vatikano dienraščio "L'Osservatore Romano" direktorius Manzini. Kongreso rezoliucijose tarp kitko pareiškiama, kad katalikų žurnalistų veiklos pagrindinis dėsnis yra mylėti ir gerbti tiesą. Remiantis šiuo dėsniu, katalikai žurnalistai ryžtasi ugdyti bendradarbiavmo ir draugiškumo dvasią tautų tarpe. Šio tikslo jie sieks, palaikydami tamprius ryšius su tarptautiniais vyriausybių junginiais ir ypač su tarptautinėmis katalikų organizacijomis. Prisimindami Šv. Tėvo kvietimą, pasaulinio Katalikų Spaudos kongreso dalyviai įsipareigojo teikti techninę pagalbą, keliant atsilikusių kraštų gyventojų profesinį pasirengimą. 7-sis Katalikų Spaudos kongresas įvyks Kanados sostinėje, Ottawoje.

Rimties valandėlei

APIE VIENĄ IŠ NE DAUGELIO

ANTANAS JUŠKA

Rimties valandėlei esame davę eilę straipsnių apie Jėzaus Kristaus gyvenimą, jo mokslą. Tai darydami, stengimės kiek galima priartėti prie istorinių vietų, prie chronologinių datų. Visiems tai žinoma. Be to, Kristus buvo ne tik žmogus, bet kartu ir Dievas. Ne mums jį prilygti, ne mums juo pasekti. O vienok yra nuostabių žmonių, kurie, sekdami dievišką Mokytoją, palieka pasaulio šviesa, žemės druska.

Paprasta jaunystė

Epinal, rytų Prancūzijoje, 1901 m. gimė Henry Petiot. Jo tėvas buvo prancūzų armijos artillerijos karininkas. Veikiai šeima persikėlė gyventi į Grenoblį, Alpėse. Jaunajam Henrikui kalnai paliko milžinišką įspūdį. Jis mėgdavo į juos kopti, jų viršūnėje vienumoje pagyventi, pamąstyti, paskaityti, ypatingai Pascal knygą "Mintys", kuri visuomet jam darydavo didelės įtakos.

Jaunuolis mokslui buvo pajėgus. Jis tuo pačiu laiku įsigijo mokslo laipsnius teisėje, istorijoje, geografijoje. Jo protas buvo aštrus. Nors katalikų tėvų vaikas, tačiau apleido tikėjimą, manydamas, kad Bažnyčios mokslas nepajėgia abejonių sugriauti. Jis klaidžiojo stipriai ir ilgokai. Jo dvasios ieškojimas pasibaigė 1934 metais, pasirodžius antrajam H. Petiot romanui, pavadintam: "Mirtie, kur yra tavo pergalė?" Autorius šioje knygoje pavaizduoja moteriškę, jos kelią per abejones į tikėjimą. Šį knyga sulaukė pasisekimo ir populiarumo kritikos atžvilgiu. Iš čia jau susidarai įspudį, kad autorius surado, ką buvo pametęs, grįždamas prie savo sumanymų su dviguba energija, su ypatingu pasišventimu.

Milžiniški darbai

Henry Petiot, kuris literatūros pasaulyje yra žinomas Daniel-Rops slapyvarde, gyvųjų autorių tarpe veik neturi sau lygaus. Jis parašęs ir išleidęs apie 80 knygų. Jo žymiausias veikalas, įgijęs labiausiai skaitomos knygos vardą, yra "Jėzus ir jo laikai". Šiandie yra priskaitoma, kad šios knygos išparduota virš dviejų milijonų egzempliorių, kad ji yra išversta į dvyliką kalbų. Garbingos atminties popiežius Pijus XII, ją perskaitęs, buvo dėstomom mintim tiek sužavėtas, kad autoriui parašė asmeninį laišką, apdovanodamas šventojo Grigaliaus Didžiojo ordinu.

ALĖ RŪTA

MOTINOS RANKOS

ROMANAS

Tęsinys

Jai buvo ir gera pasilikti su vaikais. Mintyse geidė, kad taip ilgiau panegaluotų, kad būtų priežastis pasilikti kamarėlėj. Per nesibaigiančius darbus ji apleisdavo vaikus. Nebuvo kada jais pasidžiaugti, įsižiūrėti į juos, stebėti jų žaidimus. Nebuvo laiko net juos tinkamai pamaitinti ir aprengti. Kartais kelias dienas lakstydavo murzini, nepakeistais drabužiais, apskretę, juodomis kojomis. Mažuosius dar, vesdama į lovą, kokiu skuduru apšluostydavo. O Petriukas jau turėjo pats savimi rūpintis. Nenusiplovė kojų, tai gulė purvinas. Nepavalgė prie stalo, tai lakstė alkanas arba turėjo po stalčius ieškotis plutelės duonos. Dabar Emilija, pamaitinusi naujagimį, žiūrėdavo, kad ir didesnieji žmoniškai pavalgytų. Žindydama ji pati kiek geriau valgydavo. Tai išsivirdavo kokios košės, pridėdavo kruopelę sviesto, suvalgydavo porą šaukštų, o paskui išpenėdavo vaikams. Kęstutis šypsojos, lyg pavasarinė saulutė. Jis nepavydėjo motinos naujagimiu, kaip Barbutė pavydėdavo jam. Bet vistiek ir pats lindo, glaustėsi, bučiavo motiną, prašė valgyti. Kęstučio vieno buvo pilna kamarėlė. Toks jisai lipšnus, toks šnekus ir giedras, kad negalėjai jam neduoti, ko norėjo, negalėjai neapkabinti, kai jis tau į ranką ar sijoną kabinosi.

Nedaug didesnė buvo ir Barbutė. Tik ši visko reikalavo rėkimu. Stūmė į šalį Kęstutį, mušė Petriuką, rėkė, kai motina imdavo į glėbį naujagimį, o nesisodino jos ant kelių. Neapsikentusi Emilija paimdavo ir ją į rankas. Pasūpuodavo, priglausdavo, pabučiuodavo į plaukelius. Tada mergytė nustodavo verkusi, imdavo čiaukšėti, pasakoti, apsikabindavo motinos kaklą.

— Kas iš tavęs bus? — glostydama ją, kalbėdavo Emilija, — tu mano vienaturte dukryte. Užaugsi, ištekėsi, vargsi vargą, kaip visos moterys...

Barbutė nekreipė dėmesio į motinos pasakymus. Ji kalbėjo pati ir vertė jos klausytis. Pykdavo, jeigu jos nesiklausai, per veidą net sušerdavo, kad tik į save klausytojo dėmesį atkreiptų.

O Petriukas darėsi tylus ir nedrąsus. Jis neprašydavo valgyti, negriebdavo pirmas. Palaukdavo, kol motina papenės vanuos. Tada prieidavo artyn, imdavo glaustytis. O jeigu motina dar kuo užsiėmus būdavo, nebeiškęsdavo:

— Mamute, valgyt noriu...

— Tuoj, tuoj, Petriuk. Duosiu. Išalkai, vargšeli.

Petriukas nieko nebesakydavo, tik sekdavo kiekvieną motinos rankų judesį: kaip ji baigė vystyti mažiuką, kaip skalbė ar kitokį darbą skubėjo baigti.

Petriukas būdavo kantrus su motina, bet nepasidavė vaikams. Su Barbute taip susipešdavo, kad net dulkėjo. Ta užsispirs, ims ko reikalauti, ims į ji kibti. Šis nenusileisdavo nė trupučio. O kai Barbutė imdavo muštis, jei vyresni nematė, apkuldavo ją kaip reikiant. Ir verkiančios neramindavo. Susikibdavo jis ir su Kęstučiu. Tas įkyrėdavo Petriukui savo meilumu. Čiulbės, čiulbės, šypsosis, o, žiūrėk, traukia jau kokį žaislą, nori atimti. Petriukas stumteldavo, tas ir nuvirsdavo, tarytum grybas.

— Kad pats kaltas, tai tegu ir verkia, — atsakydavo, motinai barantis.

Neilgai Emilija džiaugėsi ramybe su vaikais. Kartą pastebėjo, kad mergina jau purkštauja prieš šeimininką, jau žada išeiti. Pastebėjo ir kitas netvarkas. Žirniai, pagal Pilypo įsakymą, buvo nupiauti, bet liko nesuvežtos avižos. Užlijo dabar ir užlijo. Bulves reikėjo kasti ankstyvąsias, o jie pradėjo nuo mažųjų. Tegu nedaug dar tekasa, tik vakarienei, bet vistiek gadinimas. Kiaulės išlaužė užtvarą, nėra kam pataisyti. Pilypas bernui neleidžia tokiais niekais užsiimti, gaišinti laiką, o pats irgi netaiso. Pamatė Petronienė, kad be jos nebus jokios tvarkos. Gerai, kad jau pati sustiprėjo, ir naujagimis kiek paaugo. Paliko vaikus vienus. Petriukui liepė mažuosius saugoti. Pati išėjo apsidairyti po ūkį. Netoli tenuėjo: atsitrenkė į savo vyrą. Kažin ką jam pasakė, tas kad šoks:

— Jau atsikėlei, ponia! Įsakymus duoti pradėsi? Matyt, jisai niršo jau iš anksčiau. Reikėjo tik progos, kad išsilietų.

— Guli sau su vaikais! Guli per dienas! Niekas tau nerūpi. Bernas pasamdytas, merga pasamdyta. Darbo jokio. Visus tuos metus pramiegojai! O man: pinigus uždirbk, ūkiu rūpinkis, statybą prižiūrėk, žmones susamdyk. Rankos, štai, pūslėtos!

— Tai ko parėjai į darbus? — pertraukė Emilija visą krušą priekaištų. — Galėjai raštinėj švelniomis rankomis sėdėti.

— Ko norėjai! O kas čia dirbs? Miegi sau per dienas. Su vaikais pražaidi.

Bus daugiau

PADĖKA

A. † A.

JUOZAS VLADAS MATULIS

Mūsų mylimas mirė 1960 m. liepos mėn. 29 d. ir buvo palaidotas rugp. mėn. 3 d. Šv. Kazimiero kapinėse, Chicagoje.

Mes norime padėkoti visiems, kurie suteikė jam paskutinį patarnavimą ir palydėjo į amžino poilsio vietą.

Nuoširdžiai dėkojame didž. gerb. kun. V. Zakarauskui, kuris atlaikė gedulingas pamaldas už jo sielą ir palydėjo velionį į kapines bei atkalbėjo šv. rožančių koplyčioje.

Nuoširdus dėkui visiems, kurie užprašė šv. Mišias už jo sielą. Dėkojame visiems, kurie prisiuntė velioniui gėlių, bei pareiškė mums toje liūdesio valandoje užuojautą.

Dėkojame grabnešiams — Plieno Vyrijos nariams. Dėkojame Robert C. Meissner Eng. Co. valdybai ir bendradarbiams. Nuoširdžiai dėkojame p. Grigaliauskui už jo atsisveikinimo žodį kapinėse.

Dėkojame visiems laidotuvėse dalyvavusiems, kuriems atskirai neturime galimybės padėkoti.

Dėkojame visiems laidotuvėse dalyvavusiems, kuriems atskirai neturime galimybės padėkoti.

Dėkojame laidotuvių direktoriui Petrui Bieliūnui už malonų patarnavimą.

Visiems, visiems nuoširdus dėkui.

Matulis - Lehmann ir draugai

TIRS SKUNDUS PRIEŠ POLICIJĄ

Policijos superintendentas O. Wilson paskyrė kapt. J. Leonard policijos advokatu, kuris tirs skundus, liečiančius policininkus. Iki šiol tas pareigas ėjęs civilis Edv. Daly, iš šių pareigų nuo rugp. 20 d. atleidžiamas.

PARDAVIMUI

Parduodamas 1957 metų Chevrolet firmos gerame stovyje automobilis. Kreiptis darbo dienomis nuo 4 valandos po pietų, gi šeštadieniais ir sekmadieniais visą dieną. Phone PRospect 8-6516.

NORI PIRKTI

Jieškomas pirkti vartotas pijaninas. Skambinti nuo 6 v. v. WA 5-6541

HELP WANTED — VYRAI

Maisto produktų krautuvė jieško prityrusio savistovaus

MESININKO (BUTCHER'io)

Skambinti FU 9-3398

IŠNUOMOJAMA — FOR RENT

NAMŲ SAVININKAI

PARPININKAUJAME BUTŲ IŠNUOMAVIMUI PATARNAVIMAS VELTUI TURIME LAISVUOJŲ SARAŠĄ

BELL-VARPAS Real Estate

6455 S. Kedzie — PRospect 8-2233

Išnuom. 3 kamb. butas su visais patogumais. Suaugusiems. 3403 W. 62nd Place, Prospect 6-8850.)

Išnuom. miegamasis kamb., vyrui. Galimybė naudotis virtuve. 4601 S. Paulina St., 1-as aukštas iš priekio.

Brighton Parke išnuom. gražus kambarys. 4623 S. Francisco Ave. Tel. YArds 7-5274, po 6 v. v.

Nebrangiai išnuomojam mieg. kamb. prie pavienio asmens su teise naudotis virtuve ir kit. patogum. 2915 So. Emerald, 1 auk.

IŠNUOM. NEBRANGIAI 2½ kamb. butas. Apšildomas. Vonia, šaldytuvas ir virimui krosnis. 4013 So. Artesian Ave.

REAL ESTATE

REAL ESTATE

Paskolos. Nej. Turtų Valdymas VISŲ RŪŠIŲ APDRAUDIMAI

K. MALONIS.

Namų PRospect 8-2071

Marquette Parke savininkas parduoda mūrinį 3-jų mieg. bungalow. Geram stovy. 1½ vonios. Įruoštas kambarys apačioje. 2 maš. garažas. $17,500.

PRospect 6-8227

MISCELLANEOUS

HEATING SERVICES

Nemokamas apskaičiavimas

Geriausių žinomų firmų LENNOX, TIMKEN, WEIL-McLain, REPUBLIC, KEWANEE pečiai, oro vėsintuvai (air conditioning) visokių dydžių. Instoliuojame karšto vandens, garo ir šilto oro sistemas. Taip pat pakeičiame visas į gazą arba alyvą šiabartiniuose Jūsų namuose ir į statomus naujus.

Visų rūšių skardos darbai. DARBAS GARANTUOTAS

Šaukite 24 val.

Tel. CLearwater 7-6675

KAZYS GESNAUSKAS

6801 So. Talman Ave.

CHICAGO 29, ILL.

HE 6-2812 ir GI 8-4938

● Generalinis kontratorius naujų namų statybai, įvairiems remontams ir namų pertvarkymams ● Turime didelį patyrimą namų statyboje ● Patys atliekame cemento ir riedžio darbus ● Apskaičiavimai nemokamai

Stainless Steel

ANODIZED ALUMINUM

DURYS - LANGAI

AUKŠTOS KOKYBĖS

KOSTAS BUTKUS

PR 8-2781 — LU 5-3221

PIGIAI IR GERAI DAŽOME

IŠ LAUKO IR VIDAUS

Tel. LAfayette 3-4264

LIETUVIŲ AUTOMOBILIŲ PREKYBA

BALTICA

5751 South Western Ave. WAlbrook 5-8200

1958 PONTIAC, 4 DR. Sedanas	$1295.00
1957 PONTIAC, Convertible	$1095.00
1957 OLDSMOBILE, 4 Dr. H. T.	$1195.00
1957 CHEVROLET, 2 Dr., Sedanas	$895.00
1957 FORD, Convertible	$895.00
1958 MERCURY, 2 Dr., H. T.	$1495.00

Visi aukščiau išvardinti automobiliai yra aprūpinti RADIO ir HEATER aparatais.

Turime ir daug kitų automobilių įvairių metų ir įvairių firmų.

Mūsų dirbtuvėse taisome motorus ir dažome karoserijas.

Pirkusiems pas mus automobilius išrūpiname vairavimo leidimus.

REAL ESTATE

RESORT HOTEL

Viešbutis turi didelį valgomąjį kamb. ir 12 dvigubo dydžio mieg. kambarius. Vienas namas su 9 mieg. kamb. ir rezidencinis namas iš 12 kambarių gyventi visiems metams. 1 blokas nuo Michigan ežero. Kambariai pilnai apstatyti. Dėl ligos parduos geriausiai pasiulusiam. Rašykite arba nuvykite pas

NICK DUDIAK

Route 2, New Buffalo, Michigan

Tel. New Buffalo, Mich. — Lakeside 4068

CICERO. Įmokėdami $3,000 pirksite gerą 4 butų namą apylinkėje 25th ir 55th Ave. 4 po 4 kamb., gazu apšild. 50 p. sklypas. Gyventojai patys moka už apšild. Pajamų $3.000: mokesčiai $190; kaina $25,900. SVOBODA, 6013 Cermak Rd. BIshop 2-2162.

6419 S. WHIPPLE ST.

Savininkas parduoda 2-jų aukštų mūr. namą, gerame stovy. Už 2-rą aukštą $200 pajamų per mėn. 1-me aukšte 4 kamb. Gazu apšild. 2 auto. mūr. garažas.

CICERO. 6 m. senumo, 2-jų butų bungalow, 4½ ir 2 kamb. butas rūsy, plius 2½ kamb. namukas užpakaly. Apylinkėje 57th ir 18th St. $24,400; įmokėti $6,000. Nepaprastas pirkinys. SVOBODA, 6013 Cermak Rd. BIshop 2-2162.

Dėl susidėjusių aplinkybių pigiai turi būti parduotas labai geras tavernos ir likerio biznis su 5 moderniai įrengtais apartmentais. Pajamos iš butų apmoka morgičių ir visas išlaidas. Apie $1,500 gryno pelno per mėnesį. Nedidelis įmokėjimas. Kreiptis RE 7-2646 arba 5848 S. Kedzie Ave.

DEMESIO! Namų pirkėjai bei pardavėjai visada naudojasi mūsų sąžiningu patarnavimu.

TALMAN REALTY CORPORATION

2625 W. 71st Street

Chicago 29, Ill. - RE 7-9400

CICERO ir WEST SIDE

Tel. CR 7-7373

Gage Parke, 2 namai, 6½ kamb. mūrinis ir 2-jų butų 5 ir 4 kamb. medinis. Centr. šildymas, $35,000. WAlbrook 5-5031.

4 BUTŲ PO 5 KAMB. geltonų plytų mūro namas. Geram stovy. Alyva apšild. Uždaras porčius užpakaly. 4 auto. mūr. garažas. Arti 67th ir Kedzie Ave. $57,000.

PRospect 8-8995

CICERO. Mūrinis 2-jų butų po 5 kamb. Dideli kambariai. Apylinkėje 22nd ir 56th Ave. Karštu vand. alyva apšild. Platus sklypas. Garažas. Puikiame stovy. $24,950. SVOBODA, 6013 Cermak Rd. BIshop 2 2162.

Savininkas parduoda 2-jų butų mūr. namą. 6 ir 6 kamb. Plytelių vonia ir virtuvė. Pilnas rūsys. 2 auto. garažas. Geroj vietoje Marquette Parke. 6146 So. Whipple St. REpublic 7-9840.

ČIA KITAS GERAS PIRKINYS. Mūrinis pajamų namas. 5 kamb. (3 mieg.) ir 2 po 4 kamb. Gazu apšild. visuose butuose. Plytelių virtuvė. Mokesčiai tik $85. Apylinkėje California ir 23rd St. Lenkų ir lietuvių apgyvyntoj apylinkėje. $11,900; įmokėti $2,000. SVOBODA, 3739 West 26th St. LAwndale 1-7038.

26th St. 2-JŲ BUTŲ NAMAS-BARGENAS. Mūr. 5 ir 4 kamb. Apylinkėje 26th ir Homan Ave. Pečiais apšild. Garažas. $9,800; įmokėti $2,000. SVOBODA, 3739 W. 26th St. LAwndale 1-7038.

Pardavimui "duplex" pajamų nuosavybė — 2 butai po 5 kamb. **7146 ir 48 S. Kedzie Ave.** Susitarimui skambinkite **RE 7-6956**

CICERO. Atdaras apžiūrėjimui sekmad. nuo 10 iki 2 val. **2307 S. 58th Court.** 4 kamb. medinis namas. Plytelių vonia, spintelės virtuvėje. Geram stovy. $11,900.

7139 S. FAIRFIELD AVE.

6 kamb. medinis namas. Apšildomas. Garažas. Sklypas 30 x 125. Atdaras apžiūrėjimui sekmadienį nuo 1 iki 6 val.

Marquette Parke — 5½ kamb. (3 mieg.), naujas tik užbaigtas šviesių plytų bungalow. Potvynio kontrolė. Gazo šilima. Šviesus medis. Daug priedų. $18,500. Kreiptis RE 7-2874 arba 5848 S. Kedzie Ave.

Gage Parke 1½ aukšto pajamų mūrinis. 2 po 5 kamb. Šildymas gazu. $23,900. WAlbrook 5-5031.

CLASSIFIED AND HELP WANTED ADS

REAL ESTATE

Mūrinis, 3 mieg. Brighton p., naujas, $20,000.

Mūrinis, 3 mieg., naujas, Gage p. $21,000.

Mūrinis 6 kamb. Gage p. $17,500.
Mūrinis 7 kamb. M. p. $18,800
Mūrinis 3x5 Brighton p. $29,500.
Mūrinis 6 metų Gage p. $17,500.
Medinis 5 kamb. M p. $12,800.
Medinis 6 kamb. M. p. $13,500.
Medinis 2x4 k. M. p. $20,000.
Mūrinis 2x4. Gage p. $23,900.
Mūrinis 2x5, Gage p. $29,500.
Mūrinis beveik naujas, 2x6, atskiri šild. gazu. $42,800.

2 mediniai namai ir 2 ekstra lotai, G. Parke, $26,000.

Mūrinis 6 kamb., arti mūsų įstaigos, 30 p. lotas, $17,900.

Medinis 5 kamb. ir ekstra 25 p. lotas. G. Parke. $13,000.

Pajamų mūrinis bung. — $100, plus sav. butas, $22,000.

Mūrinis 12 apartmentų labai gražus namas, metinių pajamų virš $13,000, gera vieta.

MARQUETTELAND

2517 W. 69 St. PR 6-0956

REAL ESTATE-INSURANCE

NORKUS & ASSOCIATES

2405 W. 51st Street

WAlbrook 5-5030

Vak PR 8-3579

Trečiadieniais uždaryta

MARQUETTE PARKO CENTRE

4 butų mūr. Alyva šildymas. 2 auto. garažas. $420 nuomos. Kaina $38,500.

3-jų butų sutvarkytas mūrinis. 2 dideli ir 1 mažesnis butas. Naujas gazu šildymas. Garažas. $31,500.

Geras mūras. 2 po 5 kamb. Centr. šildymas. 2 auto. garažas. $28,900.

Mūrinis namas. 4 mieg. Gazu šildymas. Garažas. Platus sklypas. $18,900.

8 kamb. mūrinis ir šalia tuščias sklypas, į rytus nuo parko. Naujas alyva šildymas. Garažas. Švarus namas, ir lotas už $16,000.

Naujas mūrinis. 5½ kamb. Modernus, rinktinėj Marquette Parko vietoj. $25,500.

Arti liet. mokyklos. Puikus 7 kamb. mūr. Garažas. $20,500.

Arti parko. 4 metų, 4 mieg. mūrinis. 2 vonios. 1½ auto. garažas. $26,500.

Gaže Parke. 2-jų butų mūrinis. šildymas alyva. 2 auto garažas. Tik $29,000.

Gage Parke. 3 m., platus, liuksus 2-jų butų mūrinis. 2 po 6 kamb. Mūro garažas. 36 p. sklypas. Alumin. langai. Iškelti vamzdžiai. Angliškas rūsys, tinka butui įrengti. Prašo $50,000.

Brighton Parke. Puikus 3-jų butų mūrinis ir mūro garažas. $28,000.

Brighton Parke. Arti bažnyčios, 2-jų butų mūr., 2 po 5 kamb. Kaina $24,800. Šalia tuščias sklypas; galima kartu pigiai nupirkti.

Tavern ir puikus 6 kamb. butas 18 m. mūrinis. Šalia aptvertas sklypas. Geras einąs biznis. Nuderėta iki $22,500.

Restorano biznis. Didelė patalpa. Visi įrengimai. 5 m. "lease'as". $2,300.

Pelningas Rooming .house ant plataus sklypo. Modernūs baldai ir įrengimai. Garažai. $24,900.

Kitur. 5 butai ir krautuvei patalpa. Švarus 3-jų aukštų mūr. namas. $16,900.

K. VALDIS REAL ESTATE

2655 West 69th Street

RE 7-7200 arba RE 7-8534

BRIGHTON PARKE: Med. 2 po 4 k. gazu šildomas. $11,300.
Mūr. naujas 5½ kb., mažas įmokėjimas.
Mūr. naujas 1½ a., 5½ ir 4 kb. $35,900.
Mūr. 2 po 5 kb., 30 p. skl., centr. šildymas, garažas.
GAGE PARKE: Mūr. 2 po 5 kb., 50 p. sklypas. $19,800.
Mūr. 1½ a., 5 ir 3 kb., 30 p. skl., centr. šildymas, garažas.
Mūr. bungl. 7 kb., modern. įrengimai. $19,000.
Mūr. bung., 4 dideli kb., 30 p. skl., garažas. 18,500.
MARQUETTE PARKE: Mūr. bung., 6 kb., 30 p. sklypas, garažas. $17,500.
Mūr. 3 bt. 6—4 ir 2 kb. centr. šild., garažas.
Med. 5 ir 4 kb., $100 pajamų į mėn. ir savininkui butas.

Simaitis Realty

2737 W. 43 St.

CL 4-2390

MARQUETTE IR BRIGHTON PK.
Mūr. 2x6 kamb.., šild. gar. $25,900.
Mūr. 2x5 kamb. šild. gar. $20,500.
Mūr. 2x4 ir 2 kamb. gar. $21,500.
Med. 2 apt., puikus .... $16,900.
Med. 6 kb. ir kr., tušč. lot. $9,900.
Mūr. 12 apt. $13,000 met. paj. Inešti $15,000. Sav. duos paskolą iš 5½

Prieš pirkdami namus būtinai patikrinkite mus.

BUDRECKAS

4081 ARCHER AVE. LA 3-3384

Parduodamas de luxe 9 kamb. kampinis mūr. bungalow, Marquette Parko rajone. 1½ vonios. Uždaras saulės porčius. "Tile" stogas. 3 auto. mūr. garažas; šoninis privažiavimas. Geram stovy. Apžiūrėti susitarus tel. — PRospect 6-9451

NAUJI NAMAI, PAGAL JŪSŲ PAGEIDAVIMĄ.

Bus Pastatyti Marquette Parke.

Arti bažnyčios ir mokyklos

HEmlock 4-7482; PRospect 6-0956

REAL ESTATE

MARQUETTE PARKE. 6 kamb. liuksus bungalow. 2 blokai nuo mokyklos ir bažnyčios. Visi moderniškiausi įrengimai.

Prie 61 ir Homan gatvių prie gero susisiekimo ir krautuvių 27 metų liuksus 6 kambarių bungalow ant 50 pėdų sklypo. Namas gazu šildomas. Air conditioning. Mūrinis garažas iš gatvės įvažiavimas.

Ant 67th ir Hamlin gatvių kampo, liuksus naujas "ranch" stiliaus namas. Nuo sienos iki sienos kilimai 2 tualetai. Visi moderniškiausi įrengimai.

MARQUETTE PARKE 6 metų 2x4½ mūras, 2 auto mūr. garažas. Kaina $41,000.00.

Marquette Parke 10 metų mūras, 2 butai po 5 kab., 2 auto garažas, daug modernių įrengimų. Kaina $41,500.00.

5817 S. Kenneth 1½ aukšto naujas mūras. Visi moderniškiausi įrengimai. Vienas butas 4½ kam. neša $125.00 nuomos. Antras butas — 5½ kamb. 3 mieg. Laukiam rimto pasiūlymo.

Į vakarus nuo Marquette Parko 1½ aukšto 7 metų mūrinis namas, su 2 auto mūriniu garažu. Kaina tik $28,000.00.

Į vakarus nuo Marquette Parko nepaprastai gražus ir geras biznis. Metinė apyvarta virš $80,000.00 gryno pelno virš $30,000.00. Reikia suaugusios šeimos šį biznį gerai vesti. Skambinkit p. Grigui HE 6-2502.

Brighton Parke. Puiki taverna su sale, 7 kamb. butas ir šalia 50 pėdų sklypas.. Geras biznis — parduos rimtam pirkėjui labai prieinamom sąlygom.

MARQUETTE PARKE 6 butų mūras. Namas nesa geras pajamas. Laukiam pasiūlymo.

MARQUETTE PARKE 8 butų liuksus mūras. Laukiam pasiūlymo.

Gage parke 7 butų gražus mūras. Kaina prieinama.

A. J. GRIGAS

REAL ESTATE — INSURANCE — NOTARY PUBLIC

2501 West 69th St., Chicago, Ill.

Visi telefonai HEmlock 6-2500

1½ aukšto pajamų mūr. — 5 ir 3 kamb. Alyva karštu vand. šildymas. Garažas. $136 mėn. pajamų ir sav. butas. Arti 55-os ir Sawyer. Tik $25,250.

1½ aukšto pajamų mūrinis, 6 ir 5 kamb. Alyva šildymas. Garažas. Arti 62-os ir S. Whipple Street. Tik $26,900.

1½ aukšto pajamų mūr., 8 metų senumo. 5 ir 3 kamb. Mūr. garažas. Vandens apsėmimo kontrolė. Tuoj pat galima užimti. Arti 67-os ir S. Pulaski Rd. Įmokėjimas $6.000.

6½ kamb. mūrinis. Naujai atremontuotas. Nauja gazu šiluma. Garažas. Alumin. langai. Arti 62-os ir So. Campbell. $19,500.

1½ aukšto modernus medinis 5-3 kambar., 37 pėdų sklypas, nauja gazu šiluma, arti Spaulding & 53-čios. Tik $16.900.

1½ aukšto pajamų mūrinis 5-2 kambar. (2 miegam. ir vonia viršuj). Alyva, karštu vandeniu šiluma ir atskiras sklypas. 40 dol. pajamų iš garažo. Arti Hamlin & 63-čios. $24.900.

2 aukštų mūrinis 3-4-6. kambar. 198 dol. pajamų ir savininkui butas. Mūrinis garažas, arti 55-tos ir Sawyer $29,500.

2 namai — 6 kamb. mūrinis ir 4 kamb. medinis . Alyva ir gazu šild $165.00 mėn. pajamų. Arti 72-os ir S. Artesian. Tik $16,900.

Draudimo Agentūra Patarnauja Visais Draudimo Reikalais

J. BACEVIČIUS

BELL-VARPAS

REAL ESTATE

General Insurance. Notary Public

6455 SO. KEDZIE AVENUE

Tel. PRospect 8-2233

DĖMESIO!

RINOS & VANDENS NUTEKAMIEJI VAMZDŽIAI

(Gutters & Downspouts)

DEDAME VARIO — "COPPER-ALLOY" METALO RINAS ir VAND. NUTEKAMUOSIUS VAMZDŽIUS už tokią pat kainą, kaip ir "galvanized". Jų niekad nereikia dažyti ir jie ištveria neribotą laiką.

VISOKIUS STOGUS taisome ir atremontuojame. Garantuojami 5 metams.

DUMTRAUKIUS IR "SMOKE-STACKS" išvalome, atremontuojame ir atliekame "tuckpointing".

NAMŲ RINAS IŠVALOME ir pataisome, išsmaliname iš vidaus ir nudažome. Bus kaip naujos.

Mūsų firma yra didžiausia šioj srity, atliekame darbą kuo geriausiai už žemiausias kainas visame mieste. Visas mūsų darbas garantuojamas. Esame pilnai apsidraudę. Kreiptis galima dieną ar naktį ir sekmadieniais. Telefonai —

LAwndale 1-6047 arba ROckwell 2-8778

Mielai Jums patarnausime.

JEI TIK GERO NAMO REIK,

TU PAS ŠIMKŲ TIK UŽEIK.
JEI UŽEITI PER TOLI, TAI PASKAMBINTI GALI;
JIS PAS TAVE ATVAŽIUOS, NEMOKAMAI APSKAIČIUOS.
JEI REIK, PLANĄ PADARYS — GERAI, PIGIAI PASTATYS.

V. ŠIMKUS

2618 W. 71st Street. Tel. PR 8-4268 ir TE 9-5531

SHUKIS REALTY

6433 S. Pulaski St.

Tel. LUdlow 5-5900

Parduoti, pirkti ar išmainyti namus galite Čikagoje ar jos priemiesčiuose.

Turime nuosavybių visur, taip pat turime ir klientų, kurie nori pirkti Kreipkitės į mūsų raštinę, kur gausite geriausią patarnavimą.

PILNAI MODERNIŠKAS

8 metų 5 kamb. (3 mieg.) mūr. bungalow $21,500.

$160 MĖN. PAJAMŲ

Ir savininkui puikus 7 kamb. butas. 2 aukštų mūr. — 3 butai, netoli lietuviškos bažnyčios Roselande. $27,500.

TIK $16,900

2x6 ir 3 kamb. med. prie Marquette Pk. 2 auto garažas. $200 mėn. pajamų.

11 APARTMENTŲ

Moderniškas 2 metų mūr.: 4x3½ ir 7x4½ kamb. $17,000 metinių pajamų — per 8¼ metų pats save išmoka.

2 METŲ MŪR. — 3x4 KAB.

1½ aukšto. Alyvas karšto vandens šildymas. Pilnai moderniškas. 50 pėdų sklypas. $340 mėn. pajamų. $36,000.

LABAI ŠVIESUS

2 butai po 4 kamb. Brighton Pk. Nauja gazo karštu vandeniu šildymo sistema. 2 auto garažas. $22,500.

GRAŽIAI UŽLAIKOMAS

5 didelių kamb. mūr. bungalow geriausiam stovyj ir puikioj vietoj. Autom. šildymas gazu. Labai švarus rūsys, pastogė. 2 auto garažas. 34 pėdų sklypas. $20,000.

P. LEONAS

REAL ESTATE

2735 West 71st Street

Tel. WAlbrook 5-6015

Puikus mūrinis ant plataus sklypo 2 po 6 kamb., 2 maš. garažas. Tik $26,500.

Brighton Parke: Mūr. 2 po 5 kamb. Centr. šild., 2 maš. gar. Arti susisiek. ir mokyk. $26,000.

Medinis, 3 butai, 6—5—5 kamb. Geros pajamos. $15,000.

Marquette Parke: Mūr. 6 kamb. (3 mieg.) bungalow. Platus sklypas, erdvus kamb. $18,500.

Netoli Chicagos 24½ akro žemės su trobšiais. $7,800.

M. ŠIMKUS

REAL ESTATE — INSURANCE

4259 So. Maplewood Ave.

CL 4-7450; Res. YA 7-2046

PASKUTINĖ PROGA!

Netoli Marquette Parko parduodami 3-jų miegamų mūr. namai. Gazo šiluma, apsauga nuo potvynio, plytelių vonios ir virtuvės.

Be to dar apylinkėje turime keletą žemės sklypų ir priimame užsakymus.

MODEL HOME

77th & WHIPPLE ST.

Atdara apžiūrėjimui sekmad. nuo 1 iki 6 v. v.

F. PETRAUSKAS CO., Builders

PRospect 8-3792

PELNINGAI INVESTUOSITE PINIGUS

nusipirkdami netoli Chicagos gražiuose Lemonto apylinkėse, užuolais apaugusį sklypą ar didesnį žemės plotą. Kai kurie iš jų yra su tvenkiniais. Teirautis —

CLearwater 7-7388

Mes turime namų priemiesčiuose ir Chicagoje nuo $16,000.00 iki 20,000.00 Nereikalinga įmokėjimo (down payment). Mokate kaip nuomą.

SOUTH SUBURBAN

REALTY & BUILDERS, INC. GENERAL CONTRACTORS,

7942 So. WESTERN Ave.

Tel. PRospect 8-7788-89

CHICAGO 20, ILL.

2-jų aukštų mūr. namas. Pilnai įrengta taverna. 6 kmb. butas viršuj. Alyva šildymas. 2 auto. garažas. 6759 So. Ashland Avenue.

Skubiam pardavimui — Tvarkingas, apkaltas 2-jų butų medinis. Arti mokyklos ir bažnyčios. Brighton Parke.

HE 6-1517 arba PR 8-1595

2-jų aukštų mūr. apartmentinis namas. 4513 S. Wood St. 7 vienetai — mėnesinių pajamų $300 plius. Kaina $21,500. Susitarimui skambinkite BE 8-7366.

Lake Como, Wisconsin, parduodamas 100×100 pėdų sklypas prie ežero. Naturalus gazas; grįstas kelias. Kaina $750. Telef. Lake Geneva, Wis. — CHestnut 8-3564.

5 kamb. med. aluminum apkaltas izoliuotas namas. 13 metų senumo, gerame stovy. Alumin. žieminiai langai. Arti naujos 88. Petro ir Povilo bažnyčios, West Pullmane. WAterfall 8-1113, nuo 9 val. ryto iki 6 val. vakaro.

Tuoj galima užimti labai gerame stovy 6 kamb. mūrinį bungalow, prie Maria High, Marquette Parke. HE 6-1517 arba PR 8-1595

Didelis 6 kamb. bungalow. Plytelių vonia ir virtuvė. 2 auto. garažas. 5915 S. California Ave.

PROGOS — OPPORTUNITIES

Parduodama delikatesų krautuvė su butu. Seniai įkurtas, geras biznis, be kreditorių, aprūpintas prekėmis. Puiki vieta, netoli bažnyčios, mokyklų ir susisiekimo. Ilga sutartis (lease). Prieinama nuoma. Geriausias pasiūlymas.

Telef. VIrginia 7-3870

BUILDING & REMODELING

KERELIS BROS. CONSTRUCTION CO.

STATOME ĮVAIRIUS REZIDENCINIUS MEDICINOS IR PREKYBOS TIKSLAMS SKIRTUS PASTATUS.

ARCHITEKTAS ATLIEKA PLANAVIMĄ PAGAL JŪSŲ PAGEIDAVIMĄ

REPUBLIC 7-8949

6350 S. ALBANY AVE. CHICAGO

STANKUS CONSTRUCTION CO.

Atlieka planavimo ir statybos darbus, gydytojų ofisų, gyvenamųjų ir prekybos pastatų. Jūsų pasirinkimui turime virš 300 įvairių standartinių projektų.

Ofiso ir namų telefonas:

PRospect 8-2013

7403 S. WESTERN AVE.

Chicago 36, Illinois

„VIKDO" Heating Co.

Įrengia naujus ir perstato senus visų rūšių namo apšildymus, pečius (furnaces), gas ir alyvos "conversion burners", vandens "boilers", vandens nutekėjimo rinas (gutters) ir atlieka visus darbus susijusius su namų apšildymu.

4444 S. WESTERN AVE., Chicago, Ill. VI 7-3447 — D. Zukauskas. Cicero tel. OL 2-2017 — V. Štuopys.

L. STAŠAITIS & Co.

GENERAL CONTRACTORS

Statome gyv. namus ir įvairius pastatus. Tam reikalui turime puikų sklypų.

Atliekame namų pataisymus bei atnaujinimus

Administruojame namus ir nuosavybes. Kreiptis 5-8 val. vakaro.

2456 WEST 69th STREET

Tel.: ĮSTAIGOS WA 5-2730

NAMŲ IN 8-8208

ŠILDYMAS

A. Stančiauskas instuliuoja visų geriausių Amerikos firmų gazu ir alyva kurenamus pečius (furnaces), visų dydžių oro vėsintuvus bei Air Conditioners ir atlieka visus skardos darbus.

7304 So. Rockwell Street

Tel. GRovehill 6-7875

JUOZAS ŽEMAITIS

HEATING CONTRACTOR

Įstatome šiltu oru pučiamus pečius, vandens boilerius, oro vėsintuvus, ir skardos darbai (sheet metal work)

CICERO HEATING AND SHEET METAL

2431 So. Kedzie Avenue

Chicago 23, Ill.

LA 3-6622, Res. OL 6-0412

ARTISTIC STONE BUILDERS

Higieniškų, nedegamų, nesenstamų ir kitokių konstrukcijų projektų sudarymas ir jų vykdymas.

600 West 80th Street

Chicago, Illinois

Tel. — ST 3-2150

VACYS PETRAUSKAS

GENERAL CONTRACTOR

STATO

● REZIDENCINIUS, KOMERCINIUS IR VISŲ KITŲ RŪŠIŲ PASTATUS.

● PARCPINA SKLYPUS IR STATYBŲ PLANUS PAGAL JŪSŲ PAGEIDAVIMĄ.

6939 S. MAPLEWOOD AVE.

TELEFONAI

RES. HE 4-7482 OFF. PR 6-0956

ALRK VARGONĖNININKŲ 44-SIS SEIMAS

Amerikos ir Kanados L. R. K. Varg. Sąjungos seimas šįmet bus Chicagoje, gražioje Marquette Park, Gimimo Švenčiausios Panelės Marijos parapijos bažnyčioje ir mokyklos rūmuose. Kviečia visus vargonininkus ir klebonus prelatas Jurgis Paškauskas ir vargoninkas muz. Antanas Giedraitis. Seimas įvyks rugp. 21—23 dienomis.

Seimo programa prasidės sekmadienį 3 v. p. p. gražioje parapijos bažnyčioje paskaitomis, kurias duos prie vargonų prof. D. Pedke, De Paul Universiteto profesorius, ir kun. Richard Wojick, St. Mary of the Lake Seminary mokytojas ir šios diecezijos muzikos komisijos narys. Visus vargonininkus, muzikus, kunigus, solistus ir muzikos mylėtojus kviečiame ateiti į šią paskaitą, kur bus aiškinama pritaikinta muzika bažnyčioje ir jos pradžia, o taip pat kas galima giedoti bažnyčioje per šv. mišias ir pamaldas. Be paskaitų, Mišrusis Parapijos choras atliks muzikinę dalį, vad. muz. A. Giedraičio. Chorui pritars vargonais Marijona Mondeikaitė. salėje bus rengiamas susipažinimo užkandis vargonininkams, delegatams, kunigams ir jų svečiams, kurio pasirūpino Antanas ir Donald Petkus, turį savo gražias ir moderniškas koplyčias Cicero ir Marquette Parke.

Pirmadienį 10 v. r. bus mišios už gyvus ir mirusius s-gos narius, kurias celebruos s-gos dvasios vadas prel. Ignas Albavičius ir jam asistuos kun. Adolfas Stašys ir kun. Jonas Kuzinskas. Pamokslą sakys kun. B. Markaitis, SJ. Vargoninkų choras giedos J. Siningenberger mišias. Per Offertorium operos solistas Algirdas Brazis giedos solo. Tuojau po šv. mišių, parapijos salėje bus teikiami pusryčiai. 12 v. p. p. prasidės seimo sesijos. 3 v. p. p. bus pertrauka dėl lietuviškos paskaitos, kurią duos komp. Juozas Bertulis "Lietuviška muzika". 4:30 v. p. p. seimo tęsimas ir valdybos rinkimai. 7 v. v. gražiame lietuviškame Šarkos restorane vakarienė.

Antradienį, išvažiavimas į Marquette Park paplūdinį, Indianoj.

K.

A. Giedraitis, Gimimo Švč. P. Marijos parapijos vargonininkas, ir ALRK Vargoninėnkų Są-gos pirmininkas

DORYBĖ

Visi dalykai netikri, besikeičią, tik viena dorybė turi žibėjimą, kurs niekada, jokios jėgos negali būti pakeistas.

— Cicero

CHICAGOJ IR APYLINKĖSE

PLEČIA VEIKLĄ

JAV L. B-nės Kultūros Fondas, kuris turi tikslą globoti lietuvių kultūrines vertybes ir remti jų kūrimą, yra pasiryžęs plėsti savo veiklą.Tas paaiškėjo iš paskutiniojo Fondo valdybos posėdžio, kuris įvyko rugpiūčio mėn. 7 d. Šv. Antano parap. mokyklos pastato patalpose, Ciceroje.

Pirmininkaujant Fondo pirm. Jonui Švedui, šia buvo apsvarstyta nemaža svarbių klausimų. Buvo pranešta, jog spaustuvėn jau yra atiduotas KF leidžiamų prof. V. Jakubėno muzikos kūrinių pirmasis sąsiu vinys. Tokių sąsiuvinių pasirodys 3 ir jų išleidimas atsieis apie 1,000 dol.

KF pirmininkas pranešė, kad jau yra atspausdintas prof. V. Biržiškos "Aleksandryno" I-sis tomas ir tuoj bus pradėtas platinti. Šio tomo išleidimas pareikalavo daug lėšų, nors prenumeratorių bei aukų gauta labai nedaug. Jeigu tokia padėtis tęsis toliau, bus sunku išleisti kitus 2 sutartyje numatytus tomus. Tokio veikalo leidimas yra nuostolingas, todėl nutarta prašyti geros valios tautiečių paramos.

Svarstant Pasaulio Lietuvių Archyvo klausimą ir atsižvelgiant į jo sunkią padėtį, nutarta jam paskirti 500 dol. Diskutuojant KF leidžiamos Gimtosios Kalbos reikalus, pasisakyta už jo regularų pasirodymą ir nuspręsta tuo klausimu daryti konkrečių žygių.

Buvo kalbėta ir apie kiek anksčiau išleisto pradžios mokyklos IV-tam skyriui skirto vadovėlio "Lietuvos laukai" platinimą, kuris šiuo metu yra sukrautas pas KF pirmininką. Norintieji jį gauti, turi kreiptis šiuo adresu: 1347 So. 48 Ct., Cicero 50, Ill.

KF ir toliau yra pasiryžęs rinkti aukas, kurios įgalintų tęsti kultūrinę veiklą ar ją plėsti. Aukas reikia nukreipti iždininko adresu: St. Paulauskas, 1505 So. 49 Court, Cicero 50, Ill.

Posėdyje buvo priimtas ir KF valdybos buv. nario Juozo Kreivėno atsistatydinimas, nutariant pareikšti padėką už jo didelį įnašą į Fondo veiklos vystymą. Taip pat čia naujiesiems KF valdybos nariams buvo paskirtos pareigos.

Šiame posėdyje dalyvavo: Jonas Švedas, Aleksandras Dundulis, Juozas Končius, Stepas Paulauskas, Povilas Gaučys, Viktoras Linas ir Eduardas Šulaitis.

E. Š.

AREŠTAVO PAPLŪDIMIO TARNAUTOJUS

Motinoms pasiskundus, kad jų vaikai pralošia jiems pietums duotus pinigus, policija šiaurinėje Chicagos dalyje, Lojolos parko paplūdimy, areštavo 11 jaunuolių.

"DIDYSIS PEILIS"

Clifford Odets drama "Didysis peilis" nuo rugp. 23 iki 27 d. imtinai 8 val. 30 min. kas vakarą bus statoma Chicagos lauko teatre, paežerėje, ties Fullerton gatve. Įėjimas — $1.

PALYDOVĖS SKIRIASI NUO PILOTŲ

Lėktuvų palydovių unija Chicagoje nutarė atsiskirti nuo pilotų unijos. Jų ginčas atsidūrė teisme. Merginos nori gauti atskirą AFL - CIO čarterį.

Perskaitę "Draugą", duokite jį kitiems pasiskaityti.

Home Arts for '60!

Home Art for '60 — knygoje rasite vertingų pamokymų (anglų kalba) apie siuvimą bei rankdarbius ir pasirinkimą gražių pavyzdžių.

Kaina 50c.

DRAUGAS PATTERN DEPT.
4545 West 63rd Street
Chicago 29, Illinois

Greitesniam pristatymui pridėkite dar po 10c už kiekvieną iškarpą persiuntimui — first class.

Charming Suit-Dress

WITH THE NEW PHOTO-GUIDE 1483 12½-24½

Dviejų dalių sukneli.

No. 1483 su PHOTO-GUIDE instrukcijom (anglų kalba), popierinę iškarpą galite gauti šių dydžių — Sizes 12½, 14½, 16½, 18½, 20½, 22½, 24½. Per krūtinę 33 iki 45. Size 14½ (dydžiui), per krūtinę 35, (su trumpom rankovėm) reikia 5⅛ jardo 35- arba 39-colių medžiagos.

Siųskite 35c kartu su užsakymu. Pažymėkite kokio dydžio.

DRAUGAS PATTERN DEPT.
4545 West 63rd Street
Chicago 29, Illinois

Greitesniam pristatymui pridėkite dar 10c persiuntimui — first class.

HUNTLY ROYAL SCOTCH WHISKEY 8 Years Old $3.98 FIFTH

From Germany TEN YEARS OLD DUJARIN BRANDY $4.98 FIFTH

BOURBON HILL BLENDED WHISKEY $2.69 FIFTH

From Italy ROCCO VERMOUTH Rry or Sweet $1.29 30 oz. BOTTLE

From Spain LA MARQUISA CREAM SHERRY $2.98 FIFTH

From Denmark CHERRY HEERING LIQUEUR $6.39 FIFTH

OLD WATERFALL 6 Years Old Kentucky Straight Bourbon Whiskey $3.98 QUART

From Poland WYBOROWKA VODKA $5.98 FIFTH

JOHN CRABBIE 12 YEARS OLD SCOTCH WHISKEY $4.98 FIFTH

JAMAICAN RUM
DAGGER PUNCH
THREE DAGGER
APPLETON ESTATE

ZARNOFF VODKA $2.69 FIFTH $3.29 QUART

Specials for the Month of August

SKIP'S

SELF SERVICE LIQUORS
5515 S. DAMEN
All Phones WAlbrook 5-8202
"Your Pleasure Is Our Business"

CAN BEERS

	6 CAN	12 CAN	24 CAN	48 CAN
HAMM'S	$1.05	$2.00	$3.89	$7.75
SCHLITZ	$1.05	$2.10	$3.98	$7.95
MILLER	$1.05	$2.10	$3.98	$7.95
PABST	$1.05	$2.00	$3.89	$7.75
OLD STYLE	$1.05	$2.00	$3.89	$7.75
BUDWEISER	$1.05	$2.10	$3.98	$7.95
NATIONAL PREMIUM	95c	$1.80	$3.59	$7.18
DREWRYS	95c	$1.80	$3.49	$6.98
MEISTER BRAU	95c	$1.80	$3.49	$6.98
BLATZ	95c	$1.80	$3.49	$6.98
PRAGER	95c	$1.80	$3.39	$6.78
TAVERN PALE	95c	$1.80	$3.39	$6.78
YUSAY	95c	$1.80	$3.39	$6.78
VAN MERRITT	95c	$1.80	$3.39	$6.78
EDELWEISS	95c	$1.80	$3.39	$6.78
NECTAR	95c	$1.80	$3.29	$6.58
PRIOR	$1.25	$2.35	$4.55	$9.10
SPECIAL EXPORT	$1.15	$2.20	$4.19	$8.35

32-OZ. BOTTLE BEER 12 BOTTLES TO CASE

DREWRYS	$3.39	PRAGER	$3.29
MEISTER BRAU	$3.39	HAMM'S	$4.79
BLATZ	$3.39	SCHLITZ	$4.79
TAVERN PALE	$3.39	MILLER	$4.89
EDELWEISS	$3.29	BUDWEISER	$4.99
NECTAR	$3.29	PABST	$4.59
YUSAY	$3.29	OLD STYLE	$4.59

7-OZ. BOTTLE BEER 35 BOTTLES TO CASE

BLATZ	$2.89	PABST	$3.29
HAMM'S	$3.29	MILLER	$3.29
SCHLITZ	$3.29	BUDWEISER	$3.29

12-OZ. BOTTLE BEER 24 BOTTLES TO CASE

HAMM'S	$3.39	TAVERN PALE	$2.79
SCHLITZ	$3.49	PRAGER	$2.59
PABST	$3.39	YUSAY	$2.59
OLD STYLE	$3.39	NECTAR	$2.59
BUDWEISER	$3.49	DREWRYS	$2.89
MILLER	$3.49	EDELWEISS	$2.59
MEISTER BRAU	$2.79	BLATZ—12 OZ.	$2.79

IMPORTED BEER 24 12-OZ. BOTTLES TO CASE

LABATT'S (CANADA)	$5.49	ZYWIEC (POLAND)	$7.95
O'KEEFE (CANADA)	$5.49	KRONEN SPECIAL (GERMANY)	$6.95
AMSTEL (HOLLAND)	$6.95	BASS ALE (ENGLAND)	$7.95
HEINEKEN'S (HOLLAND)	$7.25	GUINESS STOUT (IRELAND)	7.95
CARLSBURG (DENMARK)	$7.95	WURZBURGER (GERMANY)	$7.50
TUBORG (DENMARK)	$7.95	PILSNER URUQUELL (CZECHOSLOVAKIA)	$7.95
NIPPON (JAPAN)	$7.95	AUGUSTINER BRAU (GERMANY)	$7.95

LOWEST CASE PRICE IN TOWN

190 Proof U. S. P. GRAIN ALCOHOL $4.89 FIFTH

From France ROPI COGNAC 2 STAR $4.69 FIFTH

GARFIELD CLUB 6 YEARS OLD KENTUCKY STRAIGHT BOURBON WHISKEY $3.19 FIFTH

MOHAWK FAVORED BRANDY or CORDIALS $2.98 FIFTH

From Portugal LA MARQUISA RUBY DOURO PORT $2.49 FIFTH

From Ireland IRISH MIST LIQUEUR $7.29 FIFTH

OLD LOG CABIN BONDED BOURBON WHISKEY $3.29 FIFTH

From Mexico ASTECA TEQUILA $3.98 FIFTH

ROYAL SCOTT SCOTCH WHISKEY $3.49 FIFTH

DON "Q" RUM LITE OR GOLD $3.29 FIFTH

WHITE HALL GIN $2.69 FIFTH $3.29 QUART

A A

WILLIAM ANDRIJAUSKAS

Gyv. 10011 S. Wentworth ave. Anksčiau gyv. Corneli, Wisc.

Mirė rugp. 12 d., 1960, 11 v. r., sulaukęs 74 m. amžiaus.

Gimė Lietuvoj. Kilo iš Telšių apskr., Žarėnų parapijos, Karališkių kaimo.

Amerikoje išgyveno 57 m.

Pasiliko dideliame nuliūdime 5 pusseserės: Sofija Jogminas, Antanina Šilius, jos vyras Kazimieras, Juzefa Mitkus ir jų šeimos ir Agota Janušauskas ir Juzefa Kašelskaitė, 2 pusbroliai: Walter Rumpa, jo žmona Helen ir šeima ir Walter Kaselskis, kiti giminės, draugai ir pažįstami.

Laidotuvėmis rūpinasi pusseserė Bernice Strom ir jos vyras Gustaf.

Velionis buvo brolis a. a. Jurgio ir a. a. Jono.

Kūnas bus pašarvotas sekmad., 7 val. vak. Bukausko koplyčioje, 10821 S. Michigan Ave.

Laidotuvės įvyks antrad., rugp. 16 d., iš koplyčios 8:45 val. ryto bus atlydėtas į Visų Šventų parapijos bažnyčią, kurioje įvyks gedulingos pamaldos už velionies sielą. Po pamaldų bus nulydėtas į Šv. Kazimiero kapines.

Nuoširdžiai kviečiame visus gimines, draugus ir pažįstamus dalyvauti šiose laidotuvėse.

Nuliūdę: Pusseserės, pusbroliai ir kt. giminės.

Laidot. direkt. L. Bukauskas. Tel. CO 4-2228.

PADĖKA

A A

PAUL MILAŠIUS

15213 S. Kedzie Ave., Markham, Ill.

Anksčiau gyv. West Pullmane.

Mūsų mylimas mirė liepos 27, 1960, ir buvo palaidotas liepos 30 d. Šv. Kazimiero kapinėse, Chicagoje.

Mes norime padėkoti visiems, kurie suteikė jam paskutinį patarnavimą ir palydėjo į amžino poilsio vietą.

Nuoširdžiai dėkojame didž. gerb. kunigams: kun. kleb. S. Petrauskui, kun. B. Girniui, ir kun. F. Kireiliui, kurie atlaikė gedulingas pamaldas už jo sielą.

Nuoširdus dėkui visiems, kurie užprašė šv. Mišias už jo sielą. Dėkojame visiems, kurie prisiuntė velionių gėlių, bei pareiškė mums toje liūdesio valandoje užuojautą.

Nuoširdžiai dėkojame grabnešiams. Ypatingai dėkojame Dariaus - Girėno Am. Legion Post No. 271 už iškimingą velionies pagerbimą. Nuoširdus ačiū Charles Kiupeliui, ir jo žmonai Julia už jų rūpestingumą mūsų liūdesio valandose.

Dėkojame visiems laidotuvėse dalyvavusiems, kuriems atskirai neturime galimybių padėkoti.

Dėkojame laidotuvių direktoriui L. Bukauskui už malonų patarnavimą.

Visiems, visiems nuoširdus dėkui.

Sūnėnas Frank Milašius, jo žmona Margaret ir šeima (gyv. Brooklyn, N. Y.).

Pranešame mūsų mieliems prieteliams ir pažįstamiems, kad š. m. rugpiūčio mėn. 9 d. staiga mirė mūsų mylimas vyras ir tėvas

A. † A. VYTAUTAS BLIUMFELDAS

Giliai nuliūdę žmona, sūnus ir marti

PENKERIŲ METŲ MIRTIES SUKAKTIS

A. † A.

STEPONAS TVERIJONAS

Gyv. 6433 S. Talman Ave. Gimė Lietuvoj, Darbėnų par.

Netekau savo brangaus ir mylimo vyro 1955 metais. Liko didžiai liūdinti žmona Marcelė, po tėvais Venskaičiūtė, dukra Eleanor su šeima, 3 brolio vaikai: Natalija su šeima, Bronė su vyru ir Antanas. Sesers dukra Monika Karpaitė. Lietuvoje sesuo Monika Lenkauskienė. 2 švogeriai: Feliksas Venskaitis, jo žmona Onutė ir Stasys Venskaitis su žmona, giminaitė Elena Stankūnas su šeima, Albina Čirvinskienė.

Mano brangiam ir mylimam vyrui pagerbti už jo sielą bus laikomos penkerios šventos Mišios, trejos karių, su egzekvijomis, rugpiūčio-Aug. 17 d., 8 val. ryto Švenč. P. Marijos Gimimo bažnyčioje. Taip pat bus dvejos šv. Mišios laikomos 15 dieną rugpiūčio-Aug. 7:30 ir 8 val. Ir penkerios šv. Mišios Tėvų Marijonų seminarijoje.

Aš tavęs, mano brangus, mylimas vyre, niekad, o niekad nepamiršiu. Puošiu tavo kapą gražiom gėlėm ir laustau gailiom ašarėlėm, bet mano gyvenimo dienos trumpėja ir galiu greit prie tavo šalies prisiglausti ir tuomet vėl būsim abu kartu. Ilsėkis amžinai Šv. Kazimiero kapinėse, užbaigęs pasaulio vargus.

Maloniai prašau gimines ir kaimynus į pamaldas, pasimelsti už a. a. Stepono Tverijono sielą, o po pamaldų į namus.

Giliai liūdinti — ŽMONA IR ŠEIMA

PADĖKA

A. † A.

CHARLES KASILAUSKAS

Mūsų mylimas vyras ir tėvas mirė 1960 m. rugp. mėn. 3 d. ir buvo palaidotas rugp. mėn. 6 d. Šv. Kazimiero kapinėse, Chicagoje.

Mes norime padėkoti visiems, kurie suteikė jam paskutinį patarnavimą ir palydėjo į amžino poilsio vietą. Nuoširdžiai dėkojame didž. gerb. kunigams: kleb. prel. A. Martinkui, kun. J. Kuzinskui ir kun. B. Budvyčiui, kun. dr. J. Prunskiui, kun. L. Vaišvilai, kun. Lukošiui, kurie atlaikė gedulingas pamaldas už jo sielą. Dėkojame kun. L. Vaišvilai, kuris palydėjo velionį į kapines.

Nuoširdus dėkui visiems, kurie užprašė šv. Mišias už jo sielą. Dėkojame visiems, kurie prisiuntė velioniui gėlių bei pareiškė mums toje liūdesio valandoje užuojautą. Dėkojame grabnešiams iš Dariaus-Girėno Am. Legion Posto. Taip pat dėkojame Dariaus-Girėno Postui už karines apeigas kapinėse. Dėkojame vargonininkui L. Saboniui ir Vargonininkų Chorui už giedojimą.

Dėkojame Švč. P. Marijos Nekalto Prasidėjimo parapijos Vyrų Klubui ir kun. F. Kelpšui už maldas koplyčioje. Nuoširdus ačiū įvairių organizacijų nariams už atsilankymą koplyčioje. Dėkojame visiems laidotuvėse dalyvavusiems, kuriems atskirai neturime galimybės padėkoti.

Dėkojame laidotuvių direktoriui Povilui Ridikui už malonų patarnavimą. Visiems, visiems nuoširdus dėkui.

Žmona, sūnus, marti ir anūkė

Aplink mus

× **Tėvų Marijonų seminarijos** sode, Clarendon Hills, Ill., šį sekmadienį, įvyksta Žolinės atlaidai. Mišias 12 v. laikys prel. I. Albavičius, pamokslą sakys kun. dr. J. Prunskis. Visi lietuviai kviečiami atsilankyti ir praleisti dieną gražioje gamtoje. Esant blogam orui iškilmės vyks salėje.

× **Rygos vyskupas Juozapas Rancans,** reziduojąs Grand Rapids, Mich., užvakar atvyko į Chicagą dalyvauti latvių jaunimo suvažiavime, minint Latvijos Agluonos Švč. P. Marijos dieną. Latvijos jaunimo suvažiavimas Chicagoje šiandien prasidės 2 val. p. p. Latvių Sąjungos salėje, kur pasakys kalbą vysk. Rancans, gi rytoj 1 v. p. p. jis celebruos iškilmingas šv. mišias Our Lady of Sorrows bazilikoje.

Šiandien 6 val. vakare Šv. Mykolo lietuvių parapijos bažnyčioje latviai ir kiti maldose prisimins a. a. Rygos vyskupą Strods, kuris neseniai mirė. Pamokslą pasakys kun. Trepša. Gedulo pamaldose taipgi dalyvaus vysk. Rancans, kuris yra apsistojęs pas vaišingą Šv. Kryžiaus lietuvių parapijos kleboną kun. Anicetą Linkų.

× **Prof. Jonas Kuprionis** su šeima atostogų proga aplankė savo dukterį Danutę, kuri Urbanoj, miesto ligoninėje dirba kaip medicinos laboratorijos technikė. Chicagoje prof. Kuprionis sustojo porai dienų pas Eidėnus, 6837 So. Rockwell. Iš Chicagos vyks į Cassapolį, Michigan pas dr. Naką. Iš ten grįš į namus — Ruston, La.

× **Moksl. At-kų Marijos** kp. šį sekmadienį rugpiūčio 14 d. 10:30 v. v. su savo tėveliais išvyksta specialiu autobusu į Žolinės atlaidus pas t. marijonus, Clarendon Hills, Ill. Autobusas išvažiuos nuo Fairfield ir 45 gvių kampo. Ten šv. mišios bus 12 val. Po pamaldų pasiliekame piknikui. Kelionė ten ir atgal 1 dol.

× **"Laiškų Lietuviams"** redaktorius kun. Juozas Vaišnys, SJ, šio mėn. 22 d. išskrenda į Los Angeles. Jo adresas iki rugsėjo mėn. 15 d. bus toks: 501 So. Buena Vista Street, Burbank, California.

× **Šv. P. Marijos statula** rugpiūčio 13 d. bus atnešta į Ivanauskų namus, 6643 S. Fair field ave., ir bus ligi rugpiūčio 20 d. Rožančius bus kalbamas 1 ir 7 v. p. p. Kviečiami apylinkės tikintieji atsilankyti.

× **Labdarių S-gos** 1 kp. arbatėlė, įvykusi rugpiūčio 7 d. pirm. H. Gedvilienės namuose, gražiai pavyko. Labdarių kuopa dėkoja Gedvilienei už malonų priėmimą ir visiems už atsilankymą.

× **Lietuvos Vyčių senjorų** susirinkimas įvyks rugpiūčio 16 d., 8 v. v. Vyčių svet., 2451 W. 47th St.

Visi nariai kviečiami susirinkti punktualiai, nes yra aptarimui daug svarbių reikalų.

× **Autobusas iš moksleivių** at-kų stovyklos grįžta šį šeštadienį rugpiūčio 14 d., tarp 7 ir 8 val. v. prie Jaunimo Centro.

× **Lituanica - Rams rungtynės** įvyks mažojoj Marquette park aikštėje šį sekmadienį 3 ir 5 v. p. p. prie 67 ir Kedzie ave.

× **X-jų Šiaurės Amerikos** liet. sporto žaidynių organizacinis komitetas posėdžiavo rug piūčio mėn. 11 d. Lituanicos svetainėje Marquette Parke. Posėdyje buvo aptarti aktualūs klausimai — šokių vakaro surengimas (rugsėjo 3 ir 4 d. Liet. Auditorijoje), nakvynių parūpinimo reikalas, sportininkų transportacija ir kt. Žaidynės įvyks rugsėjo 3—4 d. Čia dalyvavo: P. Petrutis, V. Miceika, Z. Žiupsnys, Z. Degutis, J. Juška, E. Šulaitis, J. Ilčiukas, L. Juraitis, A. Nausėda, A. Sasnauskas.

× **Philadelphijos at-kai sendraugiai** per V. Gruzdį, Toronto Moksl. At-kų kuopą, Bostono at-kai sendraugiai per O. Girniuvienę, Winnipego at-kai sendraugiai per B. Bujoką, Omaha at-kai sendraugai, Los Angeles at-kai sendraugiai per J. Kojelį, Šv. Jurgio Moksl. At-kų kuopa Chicagoje per D. Chodeckaitę, Detroito Vyr. Mokslėivių At-kų kuopa per Čižau skaitę, Patersono Moksl. At-kų kuopa per M. Šaulį. Toronto At-kai Stud. per kun. T. Klemensą ir kiti vienminčių vienetai prisidėjo prie At-kų Jubl. kongreso išladų padengimo, o kurie dar nesuskubo, ruošiasi tai gretai padaryti.

× **Sol. Prudencija Bičkienė** gražiai pasirodžiusi Grand parko koncerte su simfonijos orkestru, rengia įdomų repertuarą Jubilėjinio Ateitininkų kongreso banketui.

Numatą bankete dalyvauti prašomi pasiskubinti užsisakyti stalus, nes viešbučiui reikia iš anksto pranešti dalyvių skaičių.

× **Pranas Keršis,** buvęs vienas iš savininkų Frank's TV & Radio bendrovės, su šeima persikėlė į Los Angeles nuolatiniam apsigyvenimui. Jo svainis Vladas Lapatauskas iš Kanados taip pat persikėlė su šeima į Los Angeles.

× **P. Norvilas** organizuoja at-kų sendraugių ekskursiją į Žolinės atlaidus Tėvų Marijonų seminarijoj, kuri įvyks šį sekmadienį. Kviečiami visi nusivežti gėlių, kurios bus šventinamos.

× **Ateitininkai ir jų draugai** kviečiami dalyvauti pamaldose už mirusius bei žuvusius ateitininkus. Jos įvyks rugpiūčio 15 d. 7:30 v. v. tėvų jėzuitų koplyčioje.

× **Alfonso Mickevičiaus,** Viln. Apyg. Teismo teisėjo 15-kos metų mirties sukakčiai paminėti, Šventos Mišios bus atnašaujamos rugp. 23 d. 7 val. ryto Tėvų Jėzuitų koplyčioje.

Pranešame giminėms, draugams ir pažįstamiems. (Pr.)

× **Rugsėjo 3 dieną 8:00 val. vakare** — Marijos Aukštesniosios Gimnazijos Auditorijoje lietuviškoji visuomenė turės progos dalyvauti koncerte, jame dalyvaus žinomieji ir mėgiamieji solistai: Danutė Stankaitytė ir Stasys Baras, akompanuos Aleksandras Kučiūnas. Atvyksta iš Denverio Colorado simfoninio orkestro violenčelistas — Saulius, jis pirmą kartą koncertuos Chicagos Auditorijoje.

Biletus galima iš anksto įsigyti — patariama vietomis susirūpinti jau dabar. (Pr.)

Primename, kad jau pats laikas užsisakyti kvietimus į **Jubil. Ateitininkų kongreso pabaigai rengiamą banketą.** Vėliau užsisakantiems teks prastesnės vietos, jei jų iš viso liks. Su užsakymais kreiptis į **A. Tumosą, 9837 So. Albany Ave., Chgo. 42, ar telefonu GArden 3-6386.**

DVIEJŲ SESELIŲ AUKSINIS JUBILĖJUS

Švento Kazimiero Seserų Kongregacijos pirmtakūnės motina M. Juozapa ir sesuo M. Kazimiera rugpiūčio 16 d. minės vienuolinio gyvenimo auksinį jubilėjų. Jos savo jaunystę didingai paaukojo siekti tobulos vienybės su Kristumi ir vesti prie Jo joms pavestus vaikelius. Jos pasišventusiai aukllėjo ir nuolankiai sėjo mokinių širdyse kilnias artimo ir tautos meilę idėjas.

Motina M. Juozapa

Daug mokinių pasekė jas ir stojo į jų pramintus takus, — dabar padeda seselėms didelėje piūtyje, atlikdamos įvairius darbus.

Keturios seselės iš jubiliačių pulkelio švenčia amžinąjį jubilėjų: sesuo Marijona, sesuo M. Elzbieta, sesuo M. Eucharia ir sesuo M. Agnietė.

Jubiliatė motina M. Juozapa iš Cumbola, Pa., penkiasdešimt metų darbavosi Kongregacijos jai skirtose atsakingose pareigose. Dvylika metų artimai darbavosi prie Šv. Kazimiero Seserų Kongregacijos įsteigėjos, a. a. motinos Marijos kaipo pirmoji asistentė. Po a. a. motinos Marijos mirties, 12 m. sėkmingai vadovavo Šv. Kazimiero Seserų Kongregacijai, eidama generalės vyresniosios pareigas.

Motina M. Juozapa dar ėjo mokyklos vedėjos ir vyresniosios pareigas: Šv. Kryžiaus parap. Mount Carmel, Pa., Šv. Jurgio parap., Chicago, Ill., Dievo Apvaizdos parap., Chicago, Ill., Juozapo - Marijos Viloje, Newtown, Pa. Dabar eina vyresniosios pareigas Marijos Aukštesniojoje mokykloje, kuri buvo pastatyta jai vadovaujant ir einant motinos generalės pareigas.

Jubiliatė sesuo M. Kazimiera, atvykusi iš Seinų į Amsterdam, N. Y., 1909 metais stojo į Šv. Kazimiero seserų vienuolyną. Seselė daug metų mokytojavo ir vadovavo pradžios mokyklose. Buvo vyresnioji Šv. Kryžiaus parap. Mt. Carmel, Pa., Šv. Kazimiero parap. Philadelphia, Pa., Aušros Vartų parap. Chicago, Ill., Šv. Baltramiejaus parap. Waukegan, Ill., ir Šv. Kazimiero parap. Sioux City, Iowa. Nuo 1955 metų dar buojasi kaip "Campus Shoppe" vedėja Marijos Aukštesniojoje mokykloje.

Antradienį, rugpiūčio 16 d., jubilaičių pagerbimas prasidės 9 v. šv. mišiomis, kurias atnašaus vysk. V. Brizgys Šv. Kazimiero seserų koplyčioje.

Š. K. S.

ŠEŠIOLIKA SESELIŲ MINI SIDABRINĮ JUBILĖJŲ

Šv. Kazimiero Seserų kongregacijos seselės minės dvidešimt penkių metų pasiaukojimo sukaktį rugpiūčio 16 dieną. Seselės jubiliatės džiaugiasi ir dėkoja Dievui, kad jas išlaikė jau 25 metus savo tarnyboje. Jubiliatės atsidavusios dirba vienuolijai ir lietuvių visuomenei. Tomis sveikintinomis jubiliatėmis yra šios:

Sesuo M. Corona iš Šv. Kazimiero parapijos, Worcester, Mass.

Sesuo M. Aloisia iš Dievo Apvaizdos parap., Chicago, Ill.

Sesuo M. Dorothy iš Šv. Kazimiero parap., Worcester, Mass.

Sesuo M. Thecla iš Our Lady of Good Counsel, Aurora, Ill.

Sesuo M. Ferdinand iš Šv. Juozapo parap., Scranton, Pa.

Sesuo M. Stanisia iš Saldžiausios Širdies parap., New Phila., Pa.

Sesuo M. Aletta iš Saldžiausios Širdies parap., New Phila., Pa.

Sesuo M. Aureline iš Šv. Kryžiaus parap., Chicago, Ill.

Sesuo M. Celita iš Visų Šventų parap., Chicago, Ill.

Sesuo M. Viventia iš Nekalto Prasidėjimo Panelės Švenč. parap., Chicago, Ill.

Sesuo M. Mercedes iš Šv. Antano parap., Cicero, Ill.

Sesuo M. Auxilia iš Šv. Antano parap., Cicero, Ill.

Sesuo M. Lilia iš Nekalto Prasidėjimo Panelės Švenč. parap., Chicago, Ill.

Sesuo M. Simplicia iš Šv. Jurgio parap., Norwood, Mass.

Sesuo M. Anette iš Šv. Petro parap., So. Boston, Mass.

Sesuo Maria Scholastica iš Šv. Jono parap., Plungės, Lietuvos.

Per dvidešimt penkis metus jubiliačių darbai didino Dievo garbę, tobulino jas pačias ir nešė gausius vaisius visuomenei.

Teleidžia Dievas garbingoms jubiliatėms dar daug pasidarbuoti ir sulaukti auksinio jubilėjaus!

Š. K. Š.

ŽOLINĖS ATLAIDAI IR PASKUTINIS PIKNIKAS

Įvyksta sekmadienį, rugpiūčio 14 d., 1960

Tėvų Marijonų Soduose, Route 83, Gatvė 63

CLARENDON HILLS, ILLINOIS

VISI AUTOBUSAI IŠEIS 10:30 VALANDĄ RYTE:

18th STREET — Nuo Dievo Apvaizdos bažnyčios. Biletai gaunami Klebonijoje.

WEST SIDE — Nuo Aušros Vartų bažnyčios. Biletai gaunami Klebonijoje.

BRIDGEPORT — Nuo Šv. Jurgio bažnyčios. Biletai gaunami pas M. Jaunis, 3315 So. Emerald Avenue, Telefonas: YArds 7-3158.

TOWN OF LAKE — Nuo Šv. Kryžiaus bažnyčios. Biletai gaunami pas P. Turskienę 4639 S. Hermitage Avenue.

BRIGHTON PARK — Nuo Nekalto Prasidėjimo P. Švč. bažnyčios. Biletai gaunami pas E. Širvinskienę, 4541 So. Rockwell Street.

MARQUETTE PARKE — Nuo Gimimo Panelės Šv. bažnyčios. Biletai gaunami pas A. Kilienę, 2640 W. 69th St., Telefonas PRospect 8-5270.

CICERO, ILLINOIS — Nuo. Šv. Antano bažnyčios. Biletai gaunami pas P. Dvilaitienę, 1413 S. 49th Court, TO 3-6775.

Autobusai grįžta į namus 7:00 valandą vakare.

BILETŲ KAINA Į ABI PUSES — $1.50

CHICAGOS ŽINIOS

SPŪSTIS NEPILNAMEČIŲ TEISME

Policijai pradėjus griežtesnę kovą prieš nepilnamečių bandas, specialiame bernaičių teisme kasdien tekdavo spręsti net po 75 bylas; kartais net po 250 asmenų susikimšę teismo salėje. Teisėjas Saul E. Epton susitarė su policijos superinten dentu Wilson, kad policija teis mui perduos tik tų bandų vadus. Teisėjas džiaugiasi gražiu policijos bendradarbiavimu tas bylas sprendžiant. Būna atsitikimų, kad policininkai, visą die ną ateina į teismo salę dalyvauti bylų sprendime ir kartais čia išlaukia iki 5 ar 6 val. v.

DAR PADIDĖS KATALIKŲ MOKYKLOS

Ateinantį mėnesį Chicagos katalikų mokyklas pradės lankyti 348,000 moksleivių. Pradžios mokyklose bus 10,000 mokinių daugiau, kaip praeitais metais, o aukštesniosiose — 1,500 daugiau. Katalikų mokyklos Chciagoje pradės darbą rugs. 7 d. Su šiais mokslo metais bus pradėta naudoti 4 nauji mokyklų rūmai, jų tarpe ir Angelų Karalienės parapijos, kur 1958 metais gaisras mokyklos patalpas sunaikino.

UŽ $1 NUŠOVĖ ŽMOGŲ

James Latimer, 41 m. negras, buvęs kalinys, nuteistas visam gyvenimui kalėti. Prisiekusieji teisėjai savo sprendimą paskelbė per 18 minučių. Latimer rastas kaltu nužudęs žmogų, su kuriuo susiginčijo dėl pralošto vieno dolerio. Jis teisinosi, kad ginklas iššovęs netikėtai.

DAUGIAU ARESTUOTŲ AUTOMOBILISTŲ

10,000 Chicagos policininkų per 30 birželio mėnesio dienų užrašė 28,028 pabaudos važiuo jantiems automobilistams, kas sudaro — viena pabauda užrašoma vieno policininkų per 10 dienų. Kadangi susisiekimo nelaimių skaičius padidėjo, tai numatoma padidinti skaičių pa baudų.

LIEPSNŲ JŪRA

Calumet - Saginaw kanale Blue Island nakčia į penktadienį užsidegė barža, gabenusi 90,000 statinių benzino — gumos skiedinio. Pasikartojus sprogimams, skiedinys išsiliejo į kanalą, kuris pavirto ugnies jūra. Liepsnos buvo šimtus pėdų aukščio. Gaisras padarė $15,000 nuostolių. Ugniagesiai gaisrą užgesino tik per 6 val.

KONTROLIUOTI JUODAS NAIKINANČIAS JĖGAS

Dr. A. F. Grinius iš Washingtono, D. C., atsiuntė dienraščiui "Chicago American" laišką, kurį šis laikraštis išspausdino vakar. Laiške primenama didelė mokslo pažanga, daranti žmonių gyvenimą daug patogesnį, tačiau kaip su destruktyvinėmis žmogaus prigimties galiomis? Jau daug ir šioje srityje atsiekta, tačiau, rašo dr. Grinius, siekdami išvengti "savęs sunaikinimo" turime kontroliuoti tas "paslėptas juodąsias mūsų prigimties jėgas". Tai labai svarbu šiame laisvame krašte.

MERGAIČIŲ TINKLINIS

Mergaičių tinklinio čempionato rungtynės Grant parko teniso aikštėse Chicagoje ties 9 gatve, įvyks rugp. 30 d. Dalyvaus dvi grupės: jaunesnės kaip 15 metų ir jaunesnės kaip 18 m. Ruošia Chicagos Parkų Distriktas.

BAIGIASI PARKŲ KONCERTAI

Šiandien ir rytoj Chicagos parkuose bus paskutiniai šį se zoną koncertai. Per vasarą jie vyko septyniuose parkuose, už sitęsdami per 8 savaites. Dar tik bus koncertai tęsiami Austin Town Hall ir Lawndale par kuose.

FUTBOLO PAMOKOS

Didžiausia visoje Amerikoje futbolo apmokymo programa pradedama Chicagos parkuose nuo rugs. 7 d. Pamokos vyks dvylikoje parkų. Pernai metais tokiose pamokose dalyvavo apie 2,500 jaunuolių.

$1,500 JAUNŲ MEŠKERIOTOJŲ

Chicagos parkų lagūnuose rugp. 4 d. buvo suorganizuotos jaunių meškeriojimo rungtynės, kuriose dalyvavo net 1,500 jaunų meškeriotojų, sugaudami įvairių žuvų, didžiausia — net iki 10 colių ilgio.

PADAUGĖJO NELAIMIŲ

Per pirmus šešius šių metų mėnesius Chicagoje buvo 63,229 susisiekimo nelaimės; jų skaičius palyginius su tuo pačiu praeitų metų laikotarpiu, padidėjo 20 procentų; tuo gi tarpu susisiekimo taisyklių sulaužymų per tą laiką policija Chicagoje pastebėjo 270,767, taigi — 34 procentais mažiau.

PADĖKA

Nuoširdžiausia dėkojame visiems, kurie pagelbėjo sėkmingai pravesti Marijonų Bendradarbių metinį išvažiavimą liepos 31 d. Tėvų Marijonų Seminarijos sode, Clarendon Hills, Ill.

Ypatingai ačiū Bridgeporto, Cicero, West Side, Brighton Parko ir Marquette Park Bendradarbių skyrių valdyboms ir nariams už talką; namo viršininkui kun. V. Rimšeliui, MIC, už sodo patalpas; kunigams A. Švedui, MIC, K. Vengrui, MIC, broliui T. Margiui, MIC, ir Raimundui Žilevičiui už talką; parapijų klebonams, dienraščiui "Draugui", "Laivui", Sophie Barcus ir "Margučio" radio programų vedėjams už išvažiavimo išgarsinimą; prel. I. Albavičiui, prel. J. Paškauskui, d. g. Provinciolui J. Jančiui, MIC, ir visai dvasiškijai už dalyvavimą; p. Martinui Gestautui už muziką; visiems, kurie darbu, atsilankymu, dovanomis ar kokiu bent būdu prisidėjo prie šio išvažiavimo pasisekimo; išvažiavimo rengimo komiteto narėms A. Kilienei, Sofijai Copek, Onai Ivins-Ivinskaitei, Stella Kaulakienei už pastangas ir rūpestį šį išvažiavimą ruošiant.

Tėvų Marijonų Bendradarbių Chicagos Apskr. Valdyba ir Tėvai Marijonai

GERA ŽINIA ŽMONĖMS KURIE SIUNČIA PINIGUS ARBA SIUNTINIUS Į LIETUVĄ

10 RUBLIŲ (NE 4) už vieną dolerį

Dabar mes jau išmokėsim Siunčiant pinigus per mūsų banką į

LIETUVĄ

Pristatymas garantuotas ir gausite kvitą su jūsų giminių parašu. Daug kas anksčiau siųsdavę siuntinius dabar siunčia pinigus. Dėl pilnesnių informacijų rašykite arba skambinkite

AMALGAMATED BANK

111 S. Dearborn Street

Telephone FRanklin 2-4100

Member Federal Deposit Insurance Corporation

Chicago 90, Ill.

Lietuvos istorija,

Dr. Daugirdaitė-Sruogienė, vadovėlis lituanistinėms mokykloms ir tėvams, vaikus su Lietuvos praeitimi norintiems supažindinti namuose. Knyga iliustruota, kietais viršeliais, 204 pusl. Kaina $3.

Gaunama "DRAUGE"

4545 W. 63rd, St., Chicago 29, Ill.

COSMOS PARCEL EXPRESS CORPORATION

(Licensed by INTOURIST)

PASKUBINA JŪSŲ SIUNTINIUS JŪSŲ DRAUGAMS IR GIMINĖMS Į BET KURIĄ SSSR DALĮ.

SIUNTINIAI APDRAUSTI • PRISIUNTIMAS GARANTUOTAS

Gavėjas Nieko Nemoka.

RAŠYKITE AR APLANKYKITE JUMS ARTIMUS SKYRIUS

NEW YORK 3, N. Y.	39 Second Avenue	Tel.	AL 4-5456
BROOKLYN 7, N. Y.	600 Sutter Avenue,	Tel.	DI 5-8808
PATERSON 1, N. J.	99 Main Street	Tel.	MU 4-4619
*VINELAND, N. J.	West Landis Ave.(Greek Orthodox Bldg.)		
LAKEWOOD, N. J.	126 4th Street	Tel.	FO 3-8569
NEWARK, N. J.	428 Springfield Ave.	Tel.	BI 3-1797
NEW HAVEN, Conn.	6 Day Street	Tel.	LO 2-1446
PHILADELPHIA 41, Pa.	4925 Old York Rd.	Tel.	DA 4-4401
PITTSBURGH 3, Pa.	1015 East Carson St.	Tel.	HU 1-2750
CLEVELAND 13, Ohio	2683 W. 14th Street	Tel.	TO 1-1068
WORCESTER, Mass.	22 Carlstad Street	Tel.	SW 8-2868
HAMTRANCK, Mich.	9350 Jos. Campau	Tel.	TR 3-1666
CHICAGO 22, ILL.	2222 W. Chicago Ave.	Tel.	BR 8-6966
SAN FRANCISCO, Cal.	2076 Sutter Street	Tel.	FI 6-1571
SPRINGFIELD, Mass.	1716 Main Street	Tel.	RE 2-7163
WATERBURY, Conn.	6 John Street	Tel.	PL 6-6766

* Vineland skyrius atidarytas penktad., šeštad. ir sekmadieniais

KAS TIK TURI GERĄ SKONĮ, VISKĄ PERKA PAS LIEPONĮ!

Moderniškiausia lietuvių baldų krautuvė Chicagoje

Prekės be brokų, kainos žemiausios Chicagoje, išsimokėjimai iki 3-jų metų. Europos ir Amerikos žymiausių firmų baldai. Televizijos, šaldytuvai ir visa namams ir ofisams įrengti.

LIETUVIŲ PREKYBOS NAMAI — FURNITURE CENTER, INC.

Naujas adresas: 3207 So. Halsted St. Victory 2-4226

Krautuvė atidaryta pirmad. ir ketvirtad. 9 v. ryto iki 9 v. vak. Kitom dienom nuo 9-6 val. Liep. ir rugp. mėn. sekm. uždaryta.

× **Reikalinga** vidutinio amžiaus arba pensininkų pora gyventi kartu su senesnio amžiaus pora gražiame, patogiam bute. Erdvus miegamasis kambarys, ir galima naudotis visais buto patogumais, nemokant rendos nei kitų mažmožių, tik už valymą buto ir būti kompanijonais. Dar galima ir priedų gauti. Informacijai skambinti tel. **AUstin 7-6535,** prašom palaukti kol atsilieps. (Sk.)

Ateinantį sekmadienį ir kiekvieną sekmadienį Senelių prieglaudos (Holy Family Villa) darže įvyks piknikas.

Visiems, suaugusiems ir vaikams, žaidimai. Skaniausi lietuviški valgiai: rūgštus pienas, kugelis, pyragai, namie gamintos dešros, kopūstai.

Atsilankiusieji ne tik patys turės malonumą, bet atneš daug džiaugsmo ir Šv. Šeimos vilos gyventojams, kurie susitinka savo pažįstamus.

Visi prašomi atsilankyti.