THE LIBRARY OF CONGRESS GRATIS
REFERENCE DEPARTMENT
SERIALS DIVISION
WASHINGTON 25, D. C.

DRAUGAS
THE LITHUANIAN DAILY FRIEND
PUBLISHED BY
THE LITHUANIAN CATHOLIC PRESS SOCIETY
4545 WEST 63RD STREET CHICAGO 29, ILL.
TELEPHONE LUDLOW 5-9500
LEADING DAILY FOR OVER A MILLION LITHUANIANS

DRAUGAS

THE LITHUANIAN DAILY FRIEND

DRAUGAS
LIETUVIŲ KATALIKŲ SPAUDOS DRAUGIJOS
LEIDŽIAMAS LIETUVIŲ DIENRAŠTIS
SU ŠEŠTADIENINIU MOKSLO, LITERATŪROS
IR MENO PRIEDU
DRAUGAS ĮSTEIGTAS 1909 M.

VOL. XLV | Price 10c | ANTRADIENIS, BIRŽELIO (JUNE) 6, 1961 | Kaina 10c | Nr. 131

Nerimas Dominikos respublikoj

GEDIMINAS GALVA

Senojo diktatoriaus geri ir pikti darbai ir naujojo diktatoriaus žygiai

Ištisus 31 m. buvęs diktatorius Trujillo netikėtai nužudytas. Jis aptvarkė šalies ūkį, tačiau atsidėjęs krovė sau milijonus. Jo santykiai su Bažnyčia buvo įtempti, kaip ir kituose Karibų salose.

Dominikoje demokratinės santvarkos iškaba tarnavo diktatūrai. Pasikesintojai į diktatoriaus gyvybę vargu tikslo atsiekė. Jo sūnus, 3 m. amžiaus pakeltas į pulkininkus, paskelbtas naujuoju kariuomenės vadu. Buvęs mergogauda tampa naujuoju diktatorium. Demokratinės santvarkos šalininkai įrodė politinį nepribrendimą. Jie net nebandė pasinaudoti suirute ir įvesti demokratinę santvarką.

Naujasis Domininkonų valstybės diktatorius gen. Rafael Trujillo. (UPI)

Ryšium su diktatoriaus nužudymu paskelbtas 9 d. gedulas. Jis tarnauja įsigalėti naujajam diktatoriui. JAV ir kai kurios Pietų Amerikos valstybės nutraukusios santykius su Dominikos respublika dėjo pastangų įvesti demokratinę santvarką. Prezidentas Balaguer, diktatūros iškamša, paskelbė, kad ateinantį gegužės mėnesį įvyksią nauji rinkimai. JAV pasiuntė į Ispaniolos salos sritį karo laivyną ir du batalijonus karių. Santykiai su JAV galį būti užmegzti tik Dominikoje įvedus demokratinę santvarką, vyriausybei įrodžius taikingus siekimus ir pasižadėjus kovoti prieš svetimas įtakas.

Kraštas ir gyventojai

Keliautojai, pagauti pirmojo įspūdžio, Karaibų saloms negaili spalvų susižavėjimui išreikšti. Į šį gamtiškąjį rojaus kampelį, kuriame dauguma gyventojų yra skurdžiai ir diktatūrų aukos, kai kurie mūsiškiai keliautojai panūdo net lietuvius kai kur į Karaibus nudanginti jų "lietuvybę" išlaikyti.

Dominikos respublika nedidelė, 19,332 kv. mylių. Jai priklauso rytinė Ispaniolos dalis ir Beata, Catalina, Saona, Alto Velo, Catalinita ir kitos salelės. Ispaniolos sala kalnuota. Aukščiausias kalnas ir didžiausias miestas pavadinti Trujillo vardu. Tarpkalnės nepaprastai derlingos. Temperatūra žiemą siekia 85 F, vasarą 95 F. Rytinėje srityje krituliai siekia 82 colius per metus. Salos augmenija pareina nuo kritulių kiekio.

1950 m. gyventojų buvo 2,14 mil., kai šiais metais siekia 3 mil., kurių 32% baltieji, 18% negrai ir 50% maišyti (mulatai). Baltieji kilę iš Ispanijos, juodieji — Vakarinės Afrikos. Didžiausias miestas Ciudad Trujillo turi trečdalį mil. gyv. Oficialioji kalba ispanų. Valstybinė tikyba R. katalikai. Konkordatas sudarytas 1884 m., pakartotas 1954 m. Šiame pokaryje įsikūrė žydai ir sutvirtėjo protestantai.

Išimtinomis teisėmis tesinaudoja Dominikiečių partija (Partido Dominicano), kuriai priklauso Kongreso ir vyriausybės nariai. Jos vadovybė buvo diktatoriaus rankose. Kitos partijos dalyvauja tik savivaldybių rinkimuose.

Ūkis pirmykštis. Cukrus, kava, kakava, tabakas sudaro 85 proc. išvežimo. Lengvosios pramonės, įmonės tenkinti vidaus rinkai, sparčiau kurtos šiame pokaryje.

30% gyventojų yra beraščiai, kai 1930 m. jų buvo 70%.

Socialinio aprūpinimo srityje Dominika yra pralenkusi JAV, nes turi ligų, gimdymo, negalintiems dirbti ir senyvo amžiaus apdraudas.

Kita diktatūra

Ispaniolos salos pirmaisiais gyventojais buvo Lukajos ir Karaibų indėnai. Kolumbas ją atrado ir paskelbė Ispanijos nuosavybe. Per ištisus 24 metus Dominikoje buvo naujojo pasaulio buveinė. Vėliau dėl jos ispanai varžėsi su prancūzais 1844 m. įkurta Dominikos respublika. Nuo to meto daug audrų: revoliucijų, suiručių, svetimų valstybių įsikišimų, politinių žudynių ir skurdo teko Dominikos gyventojams patirti. Kelis kartus respublika buvo atkurta ir žlugo. Prezidentai buvo nužudomi ar nušalinami. JAV karinei valdžiai kraštą aptvarkius (1916 — 1924) vėl atkuriama respublika, kurios ūkis greitai sunyko.

Domininkonų respublikos saugumo policija suimant nušovė gen. Juan Thomas Diaz, kuris buvo įtariamas, kad suorganizavo atentatą prieš Trujillo. (UPI)

Gen. Rafael Leonidas Trujillo y Molina (1891.X.24 — 1961.5.30), jaunystėje buvęs telegrafininku gimtajame mieste San Cristobal, baigęs Hainos karo mokyklą pradėjo karinę tarnybą vietos apsaugos daliniuose, kurie buvo JAV kariuomenės žinioje. Jis turėjo gabumų ne tik kopti kariuomenėje į aukštesnius laipsnius, bet ir išnaudoti politines progas. 1930 m. nuvertus prezidentą Horacio Vazquez, jis, pulkininko laipsnyje išrenkamas prezidentu. Kraštas pergyveno sunkius laikus. Per 17 m. buvo padengtos visos užsienio skolos — 20 mil. dol. Žemės ūkis darė pažangą, pramonė sukurta.

Vėliau jis atsisakė būti renkamas į prezidentus. Santvarkoje, kuri panaši į esančią JAV, jis iš šalies kraštą valdė. Kiekviename Domininko kampe užtinkamas įrašas — Trujillo el benefactor — geradaris, krašto tėvas, kuris žiauriai elgėsi su neklusniais vaikais. Kilančiame krašte statyti nauji kalėjimai, kurie sausakimšai jo priešų prigrusti. Jo priešai nesijuto saugiai net užsienyje. Ne vienas jų buvo klastingai nužudyti šiame krašte, o vėliau paskelbti "mirę nuo širdies smūgio".

"Dievas ir Trujillo" buvo jo šūkis. Tačiau jo įvestoji tvarka nieko bendro neturėjo net su krikščionybe. Jis panoro tapti ir Bažnyčios geradariu, tačiau nepavyko. Dvasiškija ėmė kovoti prieš pasibaisėtiną Trujillo siautėjimą. Vyskupas T. L. Reilly, JAV pilietis, pateko į jo nemalonę, o pastaruoju metu buvo namų apsaugoje. Tik diktatorių nužudžius vyskupas bu-

(Nukelta į 6 psl.)

Vienas vaizdas iš prez. Kennedy Vienoje viešėjimo dienų. Užpakaly matyti Austrijos prez. Alolf Schaerf. (UPI)

JAV komunistai gali būti baudžiami

WASHINGTONAS. — JAV augščiausias teismas nutarė, kad komunistai gali būti teisiami, o kompartija turi registruoti savo narius ir vadovus. Visa tai palenkta 1950 m. JAV išleistam įstatymui dėl subversijos.

Turėję su komunistais ryšių

SEOUL, Korėja. — Gen. Pak Chung Ti, nuvertęs John Chang vyriausybę, sakosi radęs dokumentų, įrodančių, kad nuverstoji vyriausybė turėjusi su komunistais ryšių. Jis kaltina, kad buvęs finansų min. Kim Yung Sun ir buv. min. be portfelio Kim Sun Tae buvę aiškūs komunistų šalininkai. Visi tie vyrai tebelaikomi arešte.

Nušautas gen. Diaz

CIUDAD TRUJILLO. — Policija ir kareiviai nušovė atsargos gen. Juan Tomas Diaza, kuris buvo kaltinamas gen. Trujillo nužudymo suorganizavimu. Nušautas miesto centre per susišaudymą. Kartu su juo buvę asmuo Antonio De La Maza, mirė nuvežtas į ligoninę. Gen. Diaz buvo 52 m. Abu norėjo pasislėpti, kaip kai 100 vyrų kratė namą po namo.

Prez. Kennedy kalba apie kelionę Europon

LONDONAS. — Prez. Kennedy Londone buvo iškilmingai sutiktas ir sakoma, kad Londonas šiltesnio priėmimo nėra matęs. Tūkstančiai žmonių svei kino naująjį JAV prezidentą ir jo žavią žmoną.

Pasitarimuose buvo apsvarstyta Kennedy ir Chruščevo susitikimo rezultatai ir taip pat kiti reikalai, kaip nusiginklavimas bei Berlyno statusas. Komunikate skelbiama, kad Amerika, Prancūzija ir Anglija sutarė vieningai laikytis Berlyno klausimu, o taip pat priminė, kad Chruščevas sutiko, jog Laose turi būti įgyvendintos paliaubos, ir kad turi būti išeita Genevos konferencijoj iš mirites taško.

Be 350,000 anglų sveikinusių Kennedy, buvo ir tokių, kurie šaukė ir prieš, reikalaudami atominių bombų likvidavimo bei bandymų sustabdymo.

Prez. Kennedy ir Macmillan posėdžiavo virš trijų valandų ir drauge su jais dalyvavo taip pat ir patarėjai.

Iškilmingai išlydėtas prez. Kennedy į Ameriką išskrido vakar vakare. Washingtonan atvyksta antradienį, 8.30 v. ryto Chicagos laiku.

LONDONAS. — Baltųjų Rūmų spaudos sekret. Pierre Salinger skelbia, kad šiandien, antradienį, vakare prez. Kennedy kalbės Amerikos visuomenei apie savo susitikimą su diktatorium Chruščevu .

Sujaudinta prezidento Kennedy žmona klausė šv. mišių

VIENA. — Lankydamasis Vienoje prez. Kennedy su žmona mišių sekmadienį klausė Šv. Stepono vardo katedroje, kuri buvo sausakimšai žmonių. Mišias laikė pats kardinolas Franz Koenig, kuris sutiko prezidentą prie durų. Jiems einant per bažnyčią, minia vos susilaikė nešaukus. Tikintieji sveikino rankų mosavimu. Mozarto muzika, puikus Vienos berniukų choras padarė prezidentui ir žmonai didelį įspūdį, o prezidentienės akyse pasirodė ašaros. "Melskimės už taiką", paskelbė kardinolas, pilnutėlei katedrai. Kai po pamaldų prez. Kennedy su žmona išėjo į lauką vėl pasitiko juos džiaugsmingai sveikinanti minia.

KALENDORIUS

Birželio 6 d.: šv. Norbertas, šv. Paulina, Tauras, Rūta.

Birželio 7 d.: šv. Robertas, Aventinas, Romantas, Erdvilė.

Saulė teka 5:17 v., leidžiasi 8.22 v.

ORAS

Oro biuro pranešimu Chicagoje ir apylinkėse giedra ir vėsiau. Temperatūra apie 70 l.

NAUJAUSIOS ŽINIOS

— **Genevoj** 14-kos tautų konferencijoj Laoso reikalu, nepaisant didžiųjų susitikimo, neišeinama iš akligatvio, nes sovietų atstovas Puškin ir toliau neigia, kad reikia stiprinti kontrolės komisijos veiklą Laose, kontroliuojančią paliaubas.

— **Bostono** pramonininkas Goldfine nubaustas metus ir viena diena kalėjimo už tai, kad slėpė mokesčius. Be to nubaustas 110,000 dol. bausme.

— **Vokietijos kancleris Adenaueris** apie dviejų didžiųjų susitikimą pasisakė, kad tai labai maža pradžia.

— **Gen. Trujillo** paneigė, kad jis suėmęs po tėvo nužudymo 1,000 asmenų. Esą, buvo suimta tik 200, kurių didesnė pusė paleista.

JAV studentų katalikų protesto laiškas Paleckiui

CHICAGA. — Tautinė katalikiškų Kolegijų Studentų Federacija Amerikoje, atstovaujanti 300,000 studentų, pasiuntė Sovietų Sąjungos iškamšai Lietuvoje Justui Paleckiui protesto raštą dėl vysk. Steponavičiaus ištrėmimo. Laiško nuorašai pasiųsti Šumauskui ir Sniečkui. Be abejo toks protestas būtų buvęs naudingiau pasiųsti Lietuvos kolonizatoriui Chruščevui, nes nuo jo priklauso trėmimai, tačiau nėra blogai ir tai, nes Maskvos iškamšos Lietuvoje turės progos pamatyti, kad lietuviai laisvame pasaulyje veikia ir turi draugų. Protesto laiškas skamba taip:

"Trijų šimtų tūkstančių Amerikos katalikiškų universitetų studentų vardu siunčiu Jums šį protesto laišką, pasmerkiantį Jūsų valdžios įsakytą Jo Ekscelencijos vyskupo J. Steponavičiaus ištrėmimą iš jo diecezijos.

Amerikos Jungtinių Valstybių studentai yra tiksliai informuoti, kad šio ištrėmimo priežastis yra ta, kad vysk. J. Steponavičius atsisakė šventinti į kunigus žinomus komunistų partijos agentus.

Jūsų valdžios bailus veiksmas kaip tiktai iškelia šio didvyriško vyskupo tvirtumą bei drąsų čiai Lietuvai, nepaskelbta. pasipriešinimą bedieviškai totalitarinei valdžiai.

Ši deportacija iššaukia pasipiktinimą viso pasaulio katalikiškoje studentijoje. Mes prašome grąžinti vyskupą Steponavičių į savo diecezją.

Katalikai studentai visame pasaulyje jungiasi maldoje už laisvą Lietuvą, išlaisvintą iš svetimos valdžios, kurios valdymas prieštarauja Jungtinių Valstybių principams ir žmogaus kilnumo dėsniams."

Thomas O'Herron,
International Affairs V. P.
National Federation of Catholic College Students

Susirėmimai Paryžiuje

PARYŽIUS. — Grupė alžyriečių, tarnaujančių Prancūzijos armijoj, padedami Alžirijos civilių gyventojų, puolė policijos postą. Žuvę 11 alžiriečių ir 2 sužeisti. Policija savo nuostolių neskelbia.

● **Baltijos laivų statyklos** įmonės pirmuosius šieno miltų agregatus pasiuntė **į Latviją, Kazachstaną, Kirkiziją, Gruziją, Azerbeidžaną, Baltarusiją, Turkmeniją, Moldaviją ir kitas respublikas. Kiek mašinų teko pačiai Lietuvai, nepaskelbta.**

Nikita susitikimu patenkintas

VIENA. — Sovietijos diktatorius Chruščevas išvyko į Maskvą po pasimatymo su Kennedy patenkintas, esą pasiekta šaltojo karo sumažinimui kai kurių susitarimų. Diktatorius atvykęs į Vieną traukiniu grįžo atgal lėktuvu. Žurnalistam pareiškė, kad pokalbis su Kennedy padėjęs ilgai taikai išlaikyti, o tai yra Sovietų Sąjungos politika, kuri tik norinti taikos. Apie kruvinus malšinimus kraštų, kurie nori išsiveržti iš Sovietų diktatūros Chruščevas neužsiminė. Gi spaudos galva Karlamov paskelbė, kad Chruščevas dėkingas Vienai už gražų priėmimą ir tikisi, kad ši pradžia bus toliau tęsiama, tai yra didieji galės dažniau susitikti. Prez. Kennedy esą Chruščevui padaręs labai gerą įspūdį. Stebėtojai mano, kad Chruščevas peržiūrės savo stiprią antivakarietišką politiką, o Berlyną palaikys kaip vietą nuolatiniam neramumui kelti.

Indonezijos prezidentas Sukarno Maskvoj

MASKVA. — Diktatorius Chruščevas sugrįžo į Maskvą, kur sunkvežimiais buvo suvežti jo pasitikti fabrikų darbininkai ir po sutiko vėl išvežti į fabrikus. Aerodromas buvo papuoštas. Tuo pačiu metu į Maskvą atvyko ir Indonezijos prezidentas Sukarno.

● **Lietuvos vyriausybės** nutarimu pereitais metais Nemuno žemupyje, Krokų lankoje, buvo įkurtas ornitologinis draustinis, vandens paukščiams ir jų lizdams. Čia sustoja didžiuliai paukščių pulkai. Bet gretimo sovchozo vadovybė pasijuokė iš tų mokslininkų užsimojimo ir leido tuose plotuose veršeliams pasiganyti, kurie sutrypė lankas ,sunaikino daug lizdų ir dar daugiau paukščių išbaidė, padarydami didelę žalą.

STEVENSON PRADĖJO KELIONĘ

CARACAS, Venecuela. — Adlai Stevenson specialiai prez. Kennedy siųstas į Lotynų Ameriką atvyko į Venecuelą ir buvo sutiktas draugiškos 500 asmenų minios. Šiandien jis tęsia pasikalbėjimus su prez. Romulo Betancourt ir kitais Venecuelos pareigūnais. Stevensonas pasikalbėjimus su prezidentu pradė jo sekmadienio vakarą. Be oficialių pasikalbėjimų ir iškilmingų pietų Stevensonas turės specialius susitikimus su Venecuelos finansų ir užsienių reikalų ministrais. Tik atvykęs Stevensonas pareiškė, kad jo kelionės tikslas ištirti ekonomines ir socialines sąlygas Lotynų Amerikoje ir galimumus jai padėti. Stevensonas aplankys 10 valstybių. Šiandien, antradienį, Adlai Stevenson išskrenda į Buenos Aires.

Adlai Stevensonas, JAV ambasadorius Jungtinėse Tautose, išvyko kelionėn į Lotynų Ameriką, kur išbus 17 dienų. (UPI)

● **"Apsisprendimo teisės** reikia reikalauti ne tik vokiečiams, bet ir visoms Rytų Europos tautoms" pareiškė viešoje kalboje prof. dr. Oberlaender. O Fed. Vokietijos gynybos ministeris Strauss gegužės 26 d. Lindau mieste viešai pareiškė "Europos sienos nesiriboja geležine uždanga. Kraštai anapus geležinės uždangos taip pat priklauso Europai. Laisvės idėja iš Vakarų turi išspinduliuoti į komunistinius kraštus".

— Visi žmonės nori gyventi ilgus metus, bet niekas nenori būti senas. —**Swift**

Rašo DR. AL. RAČKUS

SVEIKATA BRANGUS TURTAS

4342 Archer Ave., Chicago, 32

AMERIKONIŠKA DILGELĖ

Tokių dilgelių, kaip Lietuvoje auga, Amerikos miškuose ar patvoriuose nėra. Bet užtai čia auga tokia nuodinga vijoklė, vadinama **"poison ivy"**. Tai tikra nelaimė atostogininkams.

Taip pat kai kuriose valstijose, ypač Naujoje Anglijoje, dar yra tokie nususę medeliai, kurių lapai yra truputi panašūs į ąžuolėlius, vadinami **"poison oak"**. Dar yra ir trečioji nuodingų augmenų rūšis, vadinama **"poison sumac"**. Tų nuodingų augmenų reikia iš tolo lenktis, saugotis ir nepaliesti.

Brūkštelėjus ranka ar koja per tuos nuodingus augmenis, štai kas atsitinka: tą pačią dieną, arba net ir po poros dienų oda parausta, pradeda niežėti, peršėti, iškyla sultingi puškeliai. Pratrūkę puškeliai varva, lyg koki rasa. Pasidaro šlapios ir skaudžiai dilginančios žaizdos ir tos žaizdos vis platyn plinta. Tuomet nelaimingą žmogų skausmingas niežulys taip baisiai kankina, kad net užmigti negali.

"Poison ivy" auga visur: patvoriuose, giriose, antkrančiose. Ypatingai daug "poison ivy" yra Indiana ir Illinois valstijose, didžiųjų ežerų rajone. Tas nuodingas augmuo, pasiekęs medžio stuobrį, lipa kaip apvinys medžio liemeniu aukštyn. Šiaip "poison ivy" auga sau ant plonų stagarėlių žemės paviršiuje statmenai, maždaug dvejetos sprindžių augščio. Ant kiekvieno stagarėlio yra **visados po tris lapelius**, kurie yra šiek tiek panašūs į juodųjų aviečių lapus, tik savo žalumu bei blizgėjimu primena gražius ir švelnučius beržo lapus. Tie trilapiai yra tokie gražūs, o žalumas toks švarutėliai malonus, kad norisi pasiskinti ir pauostyti. To tai nedaryk, bus baisu!

Tačiau baimė paliesti nuodingus augmenis, lai neatbaido jus nuo gražių girių. Giriosna išvažiuoti yra sveika ir malonu. O kad nuodingųjų augmenų nuo dai odos nepaliestų, tai patartina štai ką daryti:

1. Paprašyk patyrusio ūkininko, kad parodytų kaip "poison ivy" atrodo. Gerai įsižiūrėk, tai žinosi ko vengti.

2. Apsitepk kojas ir rankas vazelinu prieš bruzdinėjant giriose. Jeigu vazelinos nėra, tai bent sviestu apsitepk.

3. Jei kiltų abejonė, ar kartais nepalietei nuodingo augmens, tai namo parėjus, tuo tuojau rankas aptepk su kerosinu ir, palaikius minutę, tuojau numazgok su muilu bei drungnu vandeniu. Paskui aptepk kojas su kerosinu ir, po minutės, nuplauk su šviežiom pamuilėm. Vienu syk neapsitepk su kerosinu perplačiai, nes tai gali būti negerai. Ir saugokis, kad arti nebūtų kur nors ugnelė, nes kerosinas smarkiai dega, ir gali atsitikti nelaimė. Taip elgiantis apsisaugosi nuo "poison ivy" dilginančių žaizdų.

Nuo "poison ivy" niežulių ir žaizdelių retai kas miršta, nebent tas, kurio širdis yra silpna, arba kraujo spaudimas yra peraugštas, arba perplačiai žaizdos paplito. O visgi peršulys yra baisiai nervinantis, tad patartina nuo tų "amerikoniškų dilgelių" šalintis.

Jei kam pasitaikytų nuo "poison ivy" apsikrėsti, tai, kai tik urtikarija ant odos pasirodo, skubiausiai eik pas gydytoją. Juo ilgiau lauksi, tuo plačiau rasojančios žaizdos plėsis, tuo daugiau kentėsi ir pasigydymas brangiau kainuos.

DAKTARO ATSAKYMAI Į KLAUSIMUS

Klausia P. D. — Turiu mažo lapsnio hemoroidą, skaudėt neskauda, bet po kietų vidurių kartais pasirodo trupučiuką kraujo. Į mano rankas pateko kišeninis tūlo daktaro parašytas Chicago Street Directory, kur jis rašo, kad kraujuojanti hemoroidai visada pavirsta į vėžį. Ar tai tiesa? Ar būtinai reikalinga operacija, ar išsigydyti be jos?

Atsakymas P. D. — Ne visada, o tik maždaug apie 15% kraujuojančių hemoroidų pavirsta į vėžį. Pradžioje, jei hemoroidai yra nedideli, galima dažniausiai pagydyti su injekcijų pagelba. Ar reikia operacijos, ar nereikia, gali spręsti ir patarti tik tas gydytojas, kuris pacientą asmeniškai išegzaminuoja.

Klausia M. L. — Kokius vitaminus reikia vartoti 70 m. amžiaus vyrui, kad jis būtų judresnis ir apsaugotų nuo senatvės smukimo,

Atsakymas M. L. — Nuo senatvės jokių vitaminų nei vaistų nėra. Geriausi vitaminai tai tik tie naturalūs vitaminai, kokie yra šviežiame maiste, o dirbtinieji laboratorijose vitaminai kartais yra net pavojinga vartoti, nes galima gauti hypervitaminozę.

Klausia S. J. — Malonėkit per "Draugą" paaiškinti, kas yra geriau vartoti užkietintų vidurių pravalymui, — ar ricina, ar "Epsom salt", ar "Hinkle pills" piliulės?

Atsakymas S. J. — Iš visų tamstos suminėtų vaistų, ricina (castor oil) yra mažiausiai kenksminga. Gi "Epsom salt" žmogų dehidruoja, tirština jo kraują, tad iš visų laksatyvų yra pavojingiausias, — ypač toji druska yra pavojinga liesiems, ir turintiems anemiją.

"Hinkle" piliulės, jei perdažnai vartojamos, krikdo žarnų peristoltinę veiklą. Be daktaro patarimo ir žinios jokių vidurius liuosinančių vaistų nepatartina vartoti.

Klausia A. T. — Silpsta man akys, ir akiniai negelbsti, nors mano viduriai veikia gerai ir jaučiuosi šiaip sau sveikas. Ką daryti?

Atsakymas A. T. — Liaukis rūkęs cigaretes, nes nikotinas gadina optinius (regėjimo) centrus, ir eik pas akių ligų daktarą specialistą.

JUDINA LIETUVOS IR LIETUVIŲ REIKALUS AMERIKIEČIŲ TARPE

EDVARDAS ŠULAITIS

Kun. Jonas Jutkevičius - Jutt (41 Providence St., Worcester 4, Mass.) yra vienas iš tų lietuvių, kurie Lietuvos nėra matę, tačiau ją pamylėję iš tėvų pasakojimų ar mūsų spaudos ir todėl jai daug laiko ir sveikatos aukoja.

Jis vadovauja Lietuvos Vyčių organizacijos Lietuvos reikalų centro komitetui ir leidžia specialų biuletenį, kuriame nurodo klausimus, kurie turėtų būti keliami amerikiečių tarpe ar pažymi asmenis bei įstaigas, kurioms būtų dėkojama už lietuviškų reikalų parėmimą ir pan. Tai nenuilstamos energijos žmogus, kuris su savo talkininkais, daug pasitarnauja Lietuvos bylos kėlimui tarptautinėje plotmėje.

Minėtojo biuletenio 9-me numeryje buvo iškelta Kuchel - Lipscomb rezoliucijos svarba lietuviams ir buvo raginta dėl jos priėmimo rašyti laiškus kongresmanams bei senatoriams.

Kitame biuletenio numeryje buvo sužymėti kongresmanai, senatoriai, miestų burmistrai, gubernatoriai, kurie vienokiu ar kitokiu būdu palankiai atsiliepė apie lietuvius Vasario 16-sios proga. Šiame biuletenyje visi raginami jiems rašyti laiškus, primenant tragiškas Lietuvai datas — birželio 15 - 16 d.d. Taip pat raginama darbuotis, jog šiemet vėl būtų paskelbta "Pavergtųjų Tautų Savaitė".

11-me biuletenio numeryje duodamas sąrašas laikraščių, kurie dažniau palankiai rašo apie lietuviškus klausimus. Šių laikraščių redaktoriams vyčiai yra kviečiami rašyti padėkos laiškus.

Taip pat šiuose trijuose biuleteniuose yra sužymėta visa eilė straipsnių, tilpusių amerikiečių spaudoje, kuriuose minimi lietuviai ar Lietuva. Iš jų sužinome, jog daug Amerikos laikraščių bei žurnalų savo straipsniuose mini lietuvius ar Lietuvą. Pavyzdžiui, apie vyskupo Steponavičiaus ištrėmimą, biuletenio žiniomis, rašė: Herald Tribune (New York), The Union (Springfield, Mass.), Michigan Catholic (Detroit), Detroit News, The Daily News (Springfield, Mass.), The Globe (Boston), The Tidings (Los Angeles) ir kt.

Iš biuletenio 9-to numerio sužinome, jog The Leaves žurnalas iš Detroito aprašė vieną jauną lietuvaitę, kuri mirdama aukojo savo kančias už komunistų priespaudoje vargstančias tautas. Novena Notes, leidžiama Chicagoje, neseniai įdėjo aprašymą apie šv. Kazimierą, pažymint, jog šventojo tėvas buvo lietuvis, valdęs Lenkiją ir Lietuvą. The Journal Times iš Racine, Wisc., idėjo eilę straipsnių apie Lietuvą. Tai tik dalis retesnių leidinių, kuriuos buvo minėta Lietuva.

Šia proga paminėtina, jog L. Vyčiai turi įsteigę "100-a-year Club", kuriame gali būti asmenys, kurie per metus parašo mažiausia 100 laiškų lietuviškais klausimais amerikiečiams. Nauji asmenys, kurie bus parašę 100 ar daugiau laiškų, bus apdovanoti per vyčių seimą Clevelande. Tai gražus paskatinimas tiems darbininkams, kurie pasitarnauja visiems lietuviams.

Taip pat norėtųsi iškelti, kad laiškų rašymas nebūtų tik vieniems vyčiams paliktas. Čia turėtų į talką ateiti ir kitų organizacijų nariai, o taip pat ir neorganizuota visuomenė. Niekada nebus perdaug padaryta mūsų bendrų reikalų gynimo srityje ir naujieji talkininkai visad yra laukiami. Visos L. Vyčių kuopos turi asmenis, besirūpinančius specialiai Lietuvos reikalais. Jie gauna kun. Jutkevičiaus leidžiamus biuletenius. Tad jie visada galėtų suteikti daugiau informacijų apie gyvenamojo laikotarpio svarbiausius reikalus, iškeltus ar keliamus amerikiečių spaudoje ar žygius daromus pas įtakingus asmenis.

Tad visi sukruskime šioje srityje!

MOVING

A. BENIULIS atlieka įvairius perkraustymus bei pervežimus iš tolimų ir artimų atstumų.

Tel. RE 7-7083

P. ŠILEIKIS, O. P.
Orthopedas. Protezistas
Aparatai-Protezai. Med. bandažai. Spec. pagalba kojoms (Arch Supports) ir t.t.
Val. 9-4 ir 6-8. Šeštadieniais 9-1
ORTHOPEDIJOS TECHNIKOS LAB.
2850 W. 63rd St., Chicago 29, Ill.
Tel. PRospect 6-5084

DR. J. IR K. AGLINSKAI
GYDYTOJAI IR CHIRURGAI
5430 So. Kedzie Ave.
Priima ligonis pagal susitarimą. Dėl valandos skambinti telefonu HEmlock 4-1562 nuo 2 iki 9 v. p. p. Išskyrus trečiad. ir šeštad

DR. ANNA BALIUNAS
AKIŲ, AUSŲ, NOSIES IR GERKLĖS LIGOS
PRITAIKO AKINIUS
2858 West 63rd Street
Val.: kasdien 10—12 val. ir 7—9 v. vak. Šeštadieniais 10—1 val. Trečiadien. uždaryta. Kt. laiku susitarus
Ofiso telefonas PR 8-3229
Rez. telef. WAlbrook 5-5076

DR. VL. BLAŽYS
PLAUČIŲ IR VIDAUS LIGOS
4701 South Damen Avenue
Kampas 47-tos ir Damen Ave.
Val. kasdien nuo 6—8 val. vak.
Šešt. 2—4 val. vak.
trečiad. ir kitu laiku pagal sutart
Ofiso telef. LAfayette 3-6048
Rez. WAlbrook 5-3048

DR. C. K. BOBELIS
Inkstų ir šlapumo takų chirurgija
Tel. PRospect 6-1795
2300 W. 51st St., Chicago, Ill.
Oakley Medical Arts Bldg.
arba
184 Aigona Ave., Elgin, Illinois
Tel. OWens 5-0533
Valandos pagal susitarimą

Tel. ofiso HE 4-5849, rez. HE 4-2324
DR. PETER T. BRAZIS
GYDYTOJAS IR CHIRURGAS
2434 West 71st Street
Val. Pirm., ketvir., penkt. 1-4 ir 7-9 Antr. 1-6, treč. ir šešt. pagal sutartį. Sekm. uždaryta.

Tel. ofiso HE 4-5758; Res. HI 5-3325
DR. S. ir M. BUDRYS
GYDYTOJAI IR CHIRURGAI
(Bendra praktika ir Alergija.)
2751 West 51st Street
Valandos: pirm., antr., ketvirt., 2 - 9 val. vak., penk. 10 v. r. iki 9 v. v. šeštad. 10 v. r. iki 1 p. p.
Ligonius priima pagal susitarimą.

DR. J. G. BYLA-BYLAITIS
Nervų-smegenų ligos. Chirurgas
2737 W. 71st Street
Valandos tik susitarus
GRovehill 6-3409

DR. Z. DANILEVIČIUS
GYDYTOJAS IR CHIRURGAS
Spec. vidaus ligos
Tel. ofiso — REpublic 7-4900
namų — GROvehill 6-8161
Persikėlė į naują ofisą
2858 West 63rd Street.
FRANCISCO MEDICAL CENTER
Priima tik pagal apointmentą

DR. T. DUNDULIS
GYDYTOJAS IR CHIRURGAS
Akušerija ir moterų ligos
4157 Archer Avenue
Ofiso val.: nuo 2-4 ir nuo 6-8:30 v. vak. Šeštadieniais nuo 2-4 v. popiet.
Trečiadieniais pagal sutartį.
Ofiso tel. Virginia 7-0036
Rezidencijos tel. BEverly 8-8244

Rez. GI 8-0873 Rez. HE 6-1670
Dr. Eisin Dr. Balukas
DR. W. M. EISIN-EISINAS
DR. K. G. BALUKAS
AKUŠERIJA IR MOTERŲ LIGOS
6132 S. Kedzie Ave., WA 5-2670
Valandos pagal susitarimą
Jei neatsiliepia skambinti MI 3-9091

Ofiso HE 4-1414. Rezid. RE 7-6867
DR. B. GAIŽIUNAS
GYDYTOJAS IR CHIRURGAS
Specialybė akušerija ir moterų ligos
2454 West 71st Street
(71-os ir Campbell Ave. kampas
Val.: kasdien 1—3 ir 6—8 val. vak. Šeštadieniais 1-4 p. p. Trečiadieniais uždaryta.

DR. A. GARUNAS
GYDYTOJAS IR CHIRURGAS
Vidaus ir vaikų ligos
2737 West 71st St.
Val. kasdien nuo 6-8 val vakaro šeštad. nuo 12:30 — 2:30 val. p. p.
Treč. ir kitu laiku tik susitarus.
Tel. ofiso ir rez. WA 5-2017
Ligonius priima pagal susitarimą.

Ofiso tel. HE 4-7007.
Namų-rez. tel. PRospect 8-9081
DR. JANINA JAKŠEVIČIUS
(JOKŠA)
GYDYTOJA IR CHIRURGĖ
VAIKŲ LIGOS
2656 West 63 Street
Val.: Pirmad. ir ketv. nuo 2:30 iki 4:30; antr. ir penkt. nuo 5 iki 8; šešt. nuo 1 iki 4. Kitu laiku tik susitarus.

Tel. ofiso PO 7-6000, rez. GA 8-7278
DR. A. JENKINS
GYDYTOJAS IR CHIRURGAS
3344 West 63rd Street
Val. kasdien nuo 1 — 4 p. p. ir iki 8 val. Trečiad ir šešt uždaryta.

Telefonas: GRovehill 6-1595
DR. ALDONA JUŠKA
AKIŲ LIGŲ SPECIALISTĖ
PRITAIKO AKINIUS
2422 W. Marquette Road
Valandos 9—12 ir 7—9 v. v. pagal susitarimą, išskyrus trečiadienius.

Ofiso ir buto tel. OLympic 2-1281
DR. F. V. KAUNAS
GYDYTOJAS IR CHIRURGAS
1407 So. 49th Court, Cicero
Kasdien 10-12 ir 4-7. Treč. ir šeštad. tik 10-12.

Tel.: REliance 5-1811
DR. WALTER J. KIRSTUK
GYDYTOJAS IR CHIRURGAS
(Lietuvis gydytojas)
3925 West 59th Street
Val.: Pirmad., antrad., ketvirtad. ir penktad. nuo 1—4 p. p., 6.30-8:30 val. vak. Šeštad. 1—4 val., trečiad. uždaryta.

Tel. ofiso ir buto OLympic 2-4159
DR. P. KISIELIUS
GYDYTOJAS IR CHIRURGAS
4938 W. 15th St., Cicero
Kasdien 1—3 val. ir 6—8 val. vak. išskyrus trečiadienius
Šeštadieniais 12 iki 4 popiet

Ofiso telef. LAfayette 3-3210, jei neatsiliepia, šaukite KEdzie 3-2866
DR. EMILY V. KRUKAS
GYDYTOJA IR CHIRURGĖ
4146 S. Archer Ave.
Val.: Kasdien popiet nuo 12—3 val vak., pirm., antr., ketvir. 6—9 val. Trečiadieniais tik susitarus

DR. IRENA KURAS
GYDYTOJA IR CHIRURGĖ
KŪDIKIŲ IR VAIKŲ LIGŲ SPECIALISTĖ
7156 South Western Avenue
MEDICAL BUILDING
Pirmad., antrad., ketv. ir penktad. nuo 11 val. iki 1 val. p. p. ir nuo 6 v. — 8 val. vakare. Trečiad. nuo 11 val ryto — 1 val. p. Šeštad. 11 val. ryto iki 2 val. p. p.
Office tel. RE 7-1168
Res. tel. WAlbrook 5-3765

DR. MARIJA LINAS
AKUŠERIJA ir MOTERŲ LIGOS
2317 West 71st Street
Telefonas HEmlock 6-3545
(OFISO IR REZ.)
VALANDOS PAGAL SUSITARIMĄ

Tel. ofiso PR 8-7775, rez. PR. 6-4783
DR. A. MACIŪNAS
CHIRURGAS
2858 West 63rd St.
Val.: pirmad. ir ketvirtad. 1-4 p. p., antrad. ir penktad. 5-8 v. v.

Ofiso HE 4-1818, Rezid. PR 6-9801
DR. J. MEŠKAUSKAS
GYDYTOJAS IR CHIRURGAS
spec. vidaus ligos
2454 West 71st Street
(71-os ir Campbell Ave. kampas)
Val.: kasdien 9-11 ryto ir 4-8 v. v.
Šeštad.: 9 v. r. — iki 2 p. p.
Trečiadieniais uždaryta.

DR. JONAS V. MILERIS
NERVŲ IR SMEGENŲ LIGOS
5430 So. Kedzie Ave.
PAGAL SUSITARIMĄ
Tel. HE 4-1562
Skambint 2 iki 9 val. popiet kasdieną, išskyrus trečiadienį.

DR. JULIJA MONSTAVIČIUS
GYDYTOJA-CHIRURGĖ
Vidaus ligos
10748 S. Michigan, Chicago 28, Ill
Telef. ofiso: PUllman 5-6766
Namų: BEverly 8-3946
Priėm. val.: kasdien 6-9 v. v., šešt 1-4 v. p. p., trečiadienį — uždaryta

Tel. ofiso VI 2-1454. Rez. RE 7-8818
DR. ALBINA PRUNSKIS
GYDYTOJA IR CHIRURGĖ
3259 South Halsted Street
Val. kasdien: 3-7 p. p.; šeštad. 2-4 val. Treč. uždaryta.

Ofiso telefonas — BIshop 7-2525
DR. AL. RAČKUS
GYDYTOJAS IR CHIRURGAS
4342 Archer Avenue
(Kampas Kedzie ir Archer)
VAL.: kasdien nuo 2 iki 9 val. vak
Treč. ir sekmad. tik susitarus

DR. J. RIMDZUS
CHIROPRACTOR
Headaches, Arthiritis, Rheumatism, Spine & Nerve, Ailments
1428 Broadway, Gary, Indiana
Valandos — pirmadieniais 3 iki 6 P. M. Kitu laiku pagal susitarimą. Telef. Office Gary: TUrner 5-8638. Res. Ch-go BIshop 7-5833

DR. ZIGMAS RUDAITIS
2745 West 69th Street
Spec. ORTHOPEDINĖS LIGOS
Priešais Šv. Kryžiaus ligoninę
VAL.: Pirm., antr., ketv., penktad nuo 9 iki 11 ryte ir nuo 6-8 val. v. Šeštad. nuo 2-4. Trečiadieniais ir kitu laiku susitarus telefonu.
Telef. REpublic 7-2200
Atostogose nuo geg. 20 iki birž. 19.

DR. ANT. RUDOKAS, Opt.
Tikrina akis ir prirašo akinius
Kečia stiklus ir rėmus
4455 S. California Ave. YA 7-7381
Val.: 10 ryto iki 8 vak. (trečiad uždaryta. Šeštad. 10 v. r. iki 2 p. p.

DR. J. J. SIMONAITIS
GYDYTOJAS IR CHIRURGAS
Naujas adresas: 4255 W. 63rd St
Ofiso tel. REliance 5-4410
Rez. tel. GRovehill 6-0617
Valandos: 1-3 p. m. ir 6-8 p. m
Penkt. tik 1—3 p. m.
Trečiad. ir šeštad. pagal sutartį

Ofiso telef. CLiffside 4-2696
Rezid. telef. WAlbrook 5-3099
DR. P. STRIMAITIS
GYDYTOJAS IR CHIRURGAS
1724 West 47th Street
(Bendra praktika ir specialisi chirurgija)
(Kamp. 47th ir S. Hermitage)
Val.: nuo 2 iki 4 val. ir 6 iki 8 v. v
Šeštad. nuo 2 iki 6 val., išskyr. sek

Tel. ofiso TO 3-0050
Res. tel. GA 2-6046
DR. FL. TALLAT-KELPŠA
GYDYTOJAS IR CHIRURGAS
Spec. chirurginės ligos
5002 West 16th Street, Cicero, Ill.
Val.: kasdien 5-8 p. m., šeštadien 1-4 p. p. Kitu laiku ir trečiad susitarus.

DR. VYT. TAURAS
GYDYTOJAS IR CHIRURGAS
(Bendra praktika ir moterų ligos)
Ofisas ir rez. 2652 W. 59th St.
Tel. PRospect 8-1223 ar TR 3-5577
Ofiso val.: Pirm 7-9 v. v., Antrad., Treč. ir Penkt. 6-9 val. vak., Šeštad. 2-4 val. popiet ir sulig susitarimu.

Tel. ofiso HE 4-2125, res. GI 3-6196
DR. V. P. TUMASONIS
CHIRURGAS
2454 West 71st Street
(71st ir So. Campbell Ave.)
Priima ligonis pagal susitarimą. Dėl valandos skambinkit tel.: HE 4-2123 nuo 1 iki 8 val. popiet, kasdien išskyrus trečiad. ir šeštad.

Telefonas — GRovehill 6-2828
DR. A. VALIS-LABOKAS
GYDYTOJAS IR CHIRURGAS
2524 West 69th Street
Specialybė: AKUŠERIJA ir MOTERŲ LIGOS
Valandos: nuo 1-4 ir 6-8 val. vak.
Šeštadieniais nuo 1-4 val. popiet
Trečiadieniais uždaryta

Tel. PRospect 6-9400
DR. ONA VAŠKEVIČIUS
(VAŠKAS)
GYDYTOJA IR CHIRURGĖ
6248 South Kedzie Ave.
Ofiso val. kasdien: 2-4; 6-8
Šeštad. nuo 2 iki 4. Treč. ir sekm. tik skubiais atvejais ir susitarus.

Tel. ofiso PR 6-6446, rez. HE 4-8186
DR. F. C. WINSKUNAS
GYDYTOJAS IR CHIRURGAS
2420 W. Marquette Road
Val. nuo 2 iki 4 v. v. ir 7 iki 8 v. v
Trečiad. ir šeštad. pagal sutartį.

DR. P. Z. ZALATORIS
GYDYTOJAS IR CHIRURGAS
1821 So. Halsted Street
Tel. ofiso CA 6-0257, rez. PR 6-6660
Rezid. 6600 So. Artesian Ave.
Val. 11 v. ryto iki 2 v. p. ir 6-8 v.

CRANE
SAVINGS AND LOAN ASSOCIATION
B. R. PIETKIEWICZ, Pres.
2555 West 47th St. Tel. LAfayette 3-1083
PLENTY OF FREE PARKING
4 1/4%
NEŠA INVESTAVIMO SĄSKAITOS
Mokami nuo vasario 1 d., 1960
PINIGAI ĮNEŠTI IKI 15 D. PELNO NUOŠIMČIUS NUO 1 D.
Dividendai mokami sausio ir liepos mėn. 1 d.
VALANDOS: PIRMAD. ir KETV. ..... 9 v. r. iki 8 p. p.
ANTRAD. ir PENKTAD. ..... 9 v. r. iki 5 p. p.
ŠEŠTAD. ..9 v. r. iki 12 v. d. Trečiad. uždaryta.

TAUPYKITE LIETUVIŲ SOSTINĖS CENTRE
CHICAGO SAVINGS B-VĖJE
Pasidėkite santaupas į apdraustą, tvirtą finansinę įstaigą, visais atžvilgiais išbandytą per pastaruosius 36 metus. Negalėsit rasti patogesnės ir pelningesnės vietos. Puikiausi įrengimai, aukšti dividendai. Atdara tris vakarus savaitėje. Du dideli kiemai automobiliams pasistatyti
Nemokamai teikiame daug pelningų patarnavimų.
KVIEČIAME Į

CHICAGO SAVINGS
AND LOAN ASSOCIATION
6245 South Western Ave. Chicago 36, Illinois
GRovehill 6-7575
ATIDARA: Pirmadienį nuo 12 iki 8, antradienį nuo 9 iki 4, ketvirtadienį ir penktadienį nuo 9 iki 8. Trečiadienį uždaryta visą dieną, o šeštadienį nuo 9 iki 12:30 val. po pietų.

VESTUVIŲ NUOTRAUKOS IR AUKŠTOS RŪŠIES FOTOGRAFIJOS MŪSŲ SPECIALYBĖ.
PRECIN PHOTO STUDIO
(Incorporated)
EDVARDAS ULIS, sav.
4068 Archer Ave. Tel. VI 7-2481

TELEVIZIJAS
Sąžiningai ir nebrangiai taisau. Už patarnavimą vietoje $3.00, už dirbtuvės darbą — $10.00 ir dalys. Pigios paveikslinės lempos.
J. MIGLINAS
3549 W. 69th St. II a. PR 6-1063

DRAUGAS
THE LITHUANIAN DAILY FRIEND
4545 West 63rd St., Chicago 29, Illinois Tel. LUdlow 5-3500

Entered as Second-Class Matter March 31, 1916, at Chicago, Illinois Under the Act of March 3, 1879

Member of the Catholic Press Ass'n
Published daily except Sundays and days after Christmas and Easter by the Lithuanian Catholic Press Society.

SUBSCRIPTION RATES
$11.00 per year outside of Chicago
$13.00 per year in Chicago & Cicero
$11.00 per year in Canada.
Foreign $13.00 per year

PRENUMERATA:	Metams	½ metų	3 mėn.	1 mėn.
Chicagoj ir Cicerój	$13.00	$7.00	$4.00	$1.75
Kitur JAV ir Kanadoj	$11.00	$6.00	$3.50	$1.50
Užsienyje	$13.00	$7.00	$4.00	$1.75

Redakcija straipsnius taiso savo nuožiūra. Nesunaudotų straipsnių nesaugo, juos grąžina tik iš anksto susitarus. Redakcija už skelbimų turinį neatsako. Skelbimų kainos prisiunčiamos gavus užklausimą.

DRAUGAS
LAISVOJO PASAULIO LIETUVIŲ DIENRAŠTIS
4545 West 63rd St., Chicago 29, Illinois Tel. LUdlow 5-9500

Prezidentas Kennedy grįžo, bet

KĄ JISAI PARVEŽĖ?

Prezidentas John F. Kennedy grįžo namo iš užsienio šį tą laimėjęs. Jisai laimėjo "populiarumo konkursą". Kas matė spaudoje nuotraukas ar filmus televizijoje iš Kennedy ir Chruščevo lankymosi Vienoje, tas labai aiškiai pastebėjo, kad visuose pasitikimuose Kennedy sutraukė keleriopai gausingesnes žmonių minias negu Chruščevas. Tos gausingosios Vienos minios prezidentui Kennedy kėlė dideles ovacijas, kuo met iš skystoko būrio, susirinkusio pasitikti Chruščevo, tik vienas kitas sveikinimo žodis tebuvo girdimas. Chruščevui važiuojant miesto gatvėmis buvo girdimi ir tokie balsai: "Atidaryk geležinę uždangą", "Grąžink žmonėms laisvę" ir t. t.

Vienas Vienos dienraštis atspausdino gana charakteringą savo dviejų svečių palyginimą. Šis dienraštis parašė, kad kaip neutralaus Vienos miesto gyventojai esą priversti Chruščevą pasitikti atitinkamu mandagumu, bet prez. Kennedy pasitinkamas šiltai, nuoširdžiai ir iškilmingai.

Tiek besilankant Vienoje, tiek Paryžiuje ir Londone, prie JAV prezidento populiarumo labai daug prisidėjo ir ponia Kennedy.

Bent tuo atžvilgiu prez. Kennedy negrįžo iš savo kelionės tuščiomis.

Kad jam buvo reikalinga ir labai naudinga pasikalbėti su Prancūzijos prezidentu Charles de Gaulle, apie tai niekas neabejoja. Po to pasikalbėjimo prez. Kennedy įgijo žymiai daugiau drąsos susitikimui su Sovietų diktatorium Nikita Chruščevu, su kuriuo jis kalbėjosi kelioliką valandų. Pradžioje juodu kalbėjosi vieni, bet patarėjų, vėliau įsijungė už sienio reikalų ministeriai ir kiti ekspertai. Šiandien dar nebūtų visai drąsu vertinti šių pasikalbėjimų duomenis, nes tai buvo labiau susipažinimo susitikimas, pasiinformavimas apie dabartinę tarptautinę padėtį, ir pabrėžimas savųjų valstybių nusistatymo.

Pasikalbėjimo centru, atrodo, buvo: 1. Laoso krizė, 2. Vakarų Berlyno klausimas, 3. Komunizmo veržimasis į Pietų Amerikos kraštus ir 4. Chruščevo pernai pradėta akcija keisti kai kuriuos tarptautinės politikos ir diplomatijos nuostatus.

Laoso krizės reikalu bent tiek padaryta, kad ir vėl susirinks užsienio reikalų ministeriai konferencijon, kuri jau buvo nutraukta. Lyg ir sutarta priimti Jungtinių Valstybių pasiūlymą ugdyti neutralumą Laose, sudarant efektingą tarptautinę mašineriją, saugoti tą neutralumą nuo jo pažeidimo iš lauko ar vidaus. Teikti Laosui ekonominę ir techninę pagalbą, kuri skubiai yra reikalinga.

JAV ir jų sąjungininkai, žinodami, kad savo laiku Maskva, jodama "neutralumo arkliuku", pagrobė visą eilę valstybių Europoje, taip pat ir Kiniją, šį kartą turėtų būti labai atsargūs, akyli ir griežti. Kitaip istorija pasikartos. Bet koks neutralumo sulaužymas ir mėginimas steigti komunistinę diktatūrą turėtų būti sulaikytas karine jėga, jei diplomatinės priemonės pasirodytų esančios neefektingos. Jei to akylo budėjimo ir griežtumo nebus, visi pasitarimai ir susitarimai nueis vėjais, kaip yra nuėję daugelis kitų praeityje.

Berlyno klausimu, kaip teisingai rašo mūsų bendradarbis Pranas Dailidė, nieko naujo negalėjo pasakyti ar nutarti. Vakarų nusistatymas yra ir aiškus ir griežtas. Šitoks nusistatymas, kaip gerai atsimename, gerokai atšaldė Chruščevo įkarštį ultimatumais pagąsdinti JAV ir visus Vakarus ir tuo būdu Vakarų Berlyną pasiglemžti.

Neabejojame, kad prezidento žodis buvo griežtas ir visais kitais aktualiais tarptautiniais klausimais kalbantis. Aišku ir tai, kad Sovietai buvo įspėti nesikišti į Lotynų Amerikos valstybių vidaus reikalus ir nemėginti ardyti Jungtines Tautas, siekiant keisti jo statuto dėsnius, juos laužant ir jas paverčiant komunistinės ekspansijos įrankiu.

Prez. Kennedy savo kelionėje labai aiškiai laimėjo "populiarumo konkursą", bet ar laimėjo ar pralaimėjo savo pasikalbėjime su Chruščevu, paaiškės netolimoje ateityje. Tuo tarpu esame linkę manyti, kad viskas bus palikta kaip buvę, "Status quo ante".

BERLYNAS IR PASITARIMAI VIENOJE

Kiek yra rimti Chruščevo grasinimai?

PRANAS DAILIDĖ

Prieš išvykdamas į Europą prezidentas Kennedy nėra pabrėžęs ypatingos reikšmės, kurią gali turėti Berlyno klausimas jo pasitarimuose su Chruščevu. Jis minėjo dažniau įstrigusias derybas su Sovietais dėl atominių bandymų sustabdymo, negu Berlyną. Ir spauda buvo pradėjusi reikšti nuomonę, kad šiuo metu Berlyno klausimas nėra taip aktualus, kaip prieš pustrečių metų, kuomet Chruščevas buvo ultimatyviai pareikalavęs, kad Vakarų sąjunginininkai pasitrauktų iš Berlyno. Tačiau artimesnė Berlyno klausimo analyzė veda prie išvados, kad tas klausimas tebesudaro vieną stambiausių ginčo objektų Vakarų ir Rytų santykiuose. Ne kitaip žiūri į tą klausimą ir oficialusis Washingtonas. Ir patsai prezidentas Kennedy, rengdamasis susitikti su Chruščevu, matomai, buvo daugiausiai tuo klausimu susirūpinęs, nors viešai apie tai ir neprasitarė. Juk yra žinoma, kad Sovietų premjeras kelis kartus yra pareiškęs, kad Berlyno klausimas šiais 1961 metais turi būti išspręstas. Ir išvykdamas iš Maskvos į Vieną per Ukrainą ir Čekoslovakiją, Chruščevas per Amerikos ambasadorių Thompsoną įspėjo Kennedy, kad Berlyno kláusimas būsiąs pagrindinis jo pasikalbėjimuose Vienoje.

Ryšium su tuo pravers prisiminti, kokioje padėtyje yra dabar tas Berlyno klausimas, ir kiek realus yra pavojus taikai dėl Chruščevo grasinimų vienašališkai tą klausimą spręsti.

Dėlko Sovietai nesiryžta ligi šiol pasigrobti Berlyną?

Juk Berlynas iš visų pusių yra apsuptas bolševikų valdomis žemėmis. Net pačio Berlyno rytinė dalis yra jų valdžioje. Dėlto kariniai ekspertai sako, kad kariniu požiūriu Berlynas yra sunkiai apginamas. Ir kai bolševikai nuolat smelkiasi į svetimus kraštus kitur, savaime kyla klausimas, kodėl jie pasitenkino ligi šiol vienais grasinimais Berlynui.

Vargiai čia turi lemiamos reikšmės teisinė klausimo pusė. Kai Maskva laužo be atodairų savo sutartis su laisvojo pasaulio kraštais, jos nesulaikytų ir karo meto susitarimai dėl Berlyno, jeigu nebūtų kitų, svarbesnių Sovietų akyse stabdžių Berlyno užgrobimui.

Bene svarbiausias čia stabdis, tai kad Sovietai šiuo metu vengia dar galutinio lemiamo susirėmimo su Vakarais. Kremlius supranta, kad neįmanoma yra užgrobti Berlyną vietiniu karu, arba infiltracija, kaip kad raudonasis veržlumas reiškiasi kitur. Kol Vakarai dėl Berlyno yra vieningi, tenka dėlto ieškoti kitų kelių, kurie duoda vilčių, kad trečiojo Pasaulinio karo bus galima išvengti.

Chruščevas mano, kad pasirašęs atskirai taikos sutartį su bolševikų valdoma Rytų Vokietija ir perdavęs jai susisiekimo kontrolę su Berlynu, jis savo tikslą pasieksiąs. Tačiau ir tas kelias sukelia nemalonius abejojimus. Pirmiausiai Vakarų Vokietija nutrauktų tokiu atveju santykius su Sovietų Sąjunga. O Kremlius siekia tuos santykius išplėsti, kad ateityje galėtų pasukti į Vokietijos apjungimą po raudona vėliava. Antra vertus, Kremlius prisibijo, kad Rytų Vokietija, kontroliuodama Vakarų Sąjunginininkų susisiekimą su Berlynu, neparodytų kartais per didelio stropumo ir nesukeltų to didelio karo, kurio Sovietai šiuo metu norėtų išvengti. Dėlto, turėdamas prieš akis ir eilę kitokių "nepatogumų" jo numatytam Berlyno klausimo sprendimui, Chruščevas vis lūkuriuoja su tuo sprendimu, mėgindamas ir geruoju ir grasinimais išstumti Vakarų sąjungininkus iš Berlyno.

Chruščevo viltys dabar yra sudėtos į Vienos pasitarimus

Tačiau, kad tos viltys būtų pagrįstos, tenka abejoti. Prieš išvykdamas prezidentas Kennedy griežtai pareiškė, kad per pasikalbėjimus su Chruščevu jokių nuolaidų nedarysiąs. Tas faktas, kad prieš vykdamas į Vieną prezidentas Kennedy lankėsi Paryžiuje ir tarėsi Berlyno klausimu su de Gaulle, tokį šio krašto vyriausybės nusistatymą tik patvirtina, nes prezidentas de Gaulle Berlyno klausimu remia Vakarų Vokietijos kanclerį Adenauerį.

Kai Vienos pasitarimai nėra skirti deryboms, o tik tarpusaviam susipažinimui, vargiai bus paskelbtas ir bet kuris pranešimas dėl tų pasitarimų padarinių. Tikrumoje jie neturėtų atsiliepti ir dabartinei padėčiai Amerikos ir Sovietų Sąjungos santykiuose. Tačiau, jeigu Chruščevo sudėtos į susitikimą su Kennedy viltys nepasitvirtins, "Vienos dvasia" gali ir visai kitaip pasireikšti, negu liūdnos atminties "Ženevos" ir "Camp David dvasios". Tai būtų dar vienas įrodymas, kad tos kelionės į Vieną geriau būtų buvę išvengti.

Red. Leonardo Šimučio pagerbimo bankete garbės svečių dalis. Žiūrint iš kairės į dešinę matome: prel. Ig. Albavičių, kun. dr. Viktorą Rimšelį, MIC, Angelą Šimutienę, inž. Antaną Rudį, komiteto pirmininką ir banketo programos vedėją, pagrindinį kalbėtoją Lietuvos atstovą p. Juozą Kajecką, jubiliatą L. Šimutį, Lietuvos konsulą dr. Petrą Daužvardį ir Alto sekretorių dr. Pijų Grigaitį. (Foto Noreikos)

— Žmonės, kurie nežino ką daryti su šiuo gyvenimu, paprastai nenori nei kito gyvenimo, kurs nesibaigia. — **A. France**

MEILĖ IR PAGARBA

Vaikuose dorybės ugdyti reikia nuo kūdikystės lopšio. Herbertas Spenseris sako, kad būdo pagrindas yra pagrindžiamas per septynerius pirmuosius gyvenimo kūdikystės metus. O kaip lengvai ankstyvosios vaikystės metuose prigyja žmonių pripratimai! Eiti miegoti pripratusį valandą, valgyti reguliariais laikotarpiais, žaisti, visada verkui ir dejuoti arba būti patenkintais, pamėgti grynumą arba negrynumą, tvarką arba netvarką, paviršutinišką arba tobulą darbą, atlikti viską tik pusėtinai, gerai arba kuo geriausiai — visa tai dar vaikystėje gali pasidaryti tvirtu įpročiu.

Nors ir kažin kaip nereikalingą atrodytų visa kas gali pasidaryti gyvenimo pripratimu, tai tas būtinai neišleistina iš akių auklėjant mažus vaikus. Svarbiausia pratinti atlikti viską kuogeriausiai neišskiriant net batų šniūrelio surišimo.

Vadinasi, visur yra svarbu pirmasis žingsnis, ir gyvenimo pradžioje paprastai paaiškėja, kokia bus jo pabaiga.

Juk niekas žmogaus likimui nedaro tokios esminės įtakos, kaip įpratimas. Žmogus yra savo įpratimų kalvis, tų įpratimų, kurie tam tikro jų toleravimo laikotarpio pasidaro visagaliais.

Tėvų pavyzdžiai

Žinoma, dalis dorybių vaikų paveldima iš tėvų, iš senelių. Todėl didelės įtakos turi tėvų pavyzdžiai, tėvų pamokymai. Bet galiausiai į jauno žmogaus dorybingumą turi įtakos: aplinka, draugai, kaimynai. Toji tolimesnių žmonių įtaka turi pasireikšti per įvairius sambūrius, vaidinimus, gegužines ir kitokius pobūvius. Tačiau į jau nuolių dorybių ugdymą labiausiai turi įtakos jaunimo organizacijos, kokiai jis priklauso, o taip pat ir spauda, kurią jis skaito. Tėvams tą dalykų nereikia iš akių išleisti.

Vienas psichologas W. sako: "Kaip pavirstame girtuokliais pakartodami atskirus išgėrimus, taip pasidarome šventaisiais ir mokslo bei literatūros žinovais, padarydami daug atskirų veiksmų ir dirbdami daug darbo valandų".

Svarbiausia bet kokio jaunystės išauklėjimo žymė turėtų būti atkreipta tokia kryptimi, kuri taip išugdytų žmogaus smegenis ir visa jo kūno struktūrą, kad jie visuomet būtų jam geri sąjungininkai, o ne priešai.

Pagarba

Yra žmonių, kitų smeižiamų, nesuprantamų užpuolimų, kurie tačiau ramiai ir pasitikėdami eina savo keliu, nes žino, kad jie yra išlaikę nesuteptą savo savigarbą ir savo garbę. Jie nėra niekuomet praradę savo pačių sąžinės balso, o kol jie jį turi, visa kita yra nesvarbu.

Tačiau didžiausia dorybė, kurią pats Dievas paliko aiškiai pabrėždamas: "Mylėk artimą, kaip pats save". Tai yra visų dorybių pagrindas. Bet yra daug ir kitų dorybių, kurios išplaukia iš šių pagrindų — Dievo ir artimo meilės. Viena iš jų, turinti daug reikšmės kasdieniniame žmonių gyvenime — pagarba. Dažni atsitikimai šeimoje, kad mes mylime tą ar kitą asmenį, bet jo negerbiame. Tas negerbimas dažnai atsitinka su šeimoje esančiais senesniaisiais jos nariais — tėvais.

J. Miškinis

Žmogus — gamtos valdovas

Ne veltui sakoma, kad žmogus yra gamtos valdovas. Jis gimsta ir miršta, valgo ir geria — atsieiti, pasiduoda gamtos dėsniams. Bet iš kitos pusės savo dvasiniais išgyvenimais stengiasi ją tvarkyti, jai diktuoti. Vadinasi, ne tik gamtai nori viešpatauti, bet ir sau, kuris daugiausia yra tvarkytinas ir kur mažiausiai tam pasiduoda. Amžiais kuria sau istatymus ir amžiais juos laužo.

Žmogus savo gyvenime sutinka dvi mirtis: kūno — kaip žemės gyvio, ir sielos — kaip protingos būtybės. Ir todėl darosi keista, kad žmogus labai brangindamas abi gyvybių rūšis, vis dėlto prieš jas kala ginklus; gamina atominius ginklus ir nuodingąsias dujas. Atrodo, grynas nesusipratimas... O tas nesusipratimas reiškiasi todėl, kad kiekvienas brangina tik savo gyvybę. Svetimoji nesvarbu, arba daugiau: stengiamasi ją užslopinti. Ir, rodos, niekas nepagalvoja, kad tuo keliu eidamas sudaro pavojų sau. Juk suprantama, kad kiekvienas, besistengdamas save išsaugoti, žudys priešą. Tad eiliniam žmogui atrodo, kad be reikalo ginkluojasi valstybė prieš valstybę, tauta prieš tautą. Mat, senas priežodis sako: "Iškeltas kardas visuomet atsidaužia į kitą kardą ir gyvybė nebus apsaugota." Deja, dvidešimtojo amžiaus žmogus į tai nežiūri. Šiais laikais daug kas sako, kad jau palaidota taikos idėja ir reikia stebuklo ją prikelti. Daug kur užslopinti taikos skleidėjų balsai, kurie skelbia Kristaus žodžius apie artimo meilę.

J. Miškinis

— Mūsų gyvenimas yra panašus į deganti švyturį, kuris vėliau ar anksčiau sudegs. Gera tad yra tam, kuris, galvodamas apie savo buvimo trumpumą, visdėlto sugeba kitus paguosti ir apšviesti.

J. Eotvos

Spaudoj ir gyvenime

AISTIS APIE MECENATĄ

Poetas Jonas Aistis, taip meistriškai mokąs šnekėti apie laiką ir žmones, naujausiame "Aidų" numeryje davė straipsnį apie mecenatus, ypač iškeldamas kultūrinius nuopelnus 70 metų amžiaus sukaktį švenčiančio prel. Pranciškaus M. Juro. Aistis aukštai vertina žmones, kurie, turėdami ekonominių sugebėjimų ir įstengdami sutelkti lėšų, jas skiria mūsų kultūros reikalams. Jis rašo:

— Nedaug suklysime pasakę, kad tokių lietuvių, kurie dėl meno ar kultūros aukotųsi ar atsisakytų patogumų, yra daug mažiau negu pačių menininkų. Jei kas tokių nusiperka knygą ar kokį paveikslą, tai dedasi kultūros dirvonus išaręs ir išakėjęs. Menininkas neturi pagarbos. Dažniausiai vadovaujamasi senoviška sodiečio galvosena, kad muzikantas yra būtinai dykaduonis ir tinginys. Taip dalykams esant, tikras rėmėjas — kūrybos mecenatas juoba yra brangintinas ir gerbtinas. Jų ir pačių kūrėjų auka ir pasišventimu kurstoma tautos gyvybės ugnelė. —

Aistis išvardija lietuviškosios kultūros puoselėtojų, lietuviško rašto žadintojų eilę: Valančius, kun. A. Burba, kun. A. Milukas ir kiti, o iš dabartinių — vienas didžiausių yra prel. Pr. Juras (išleidęs 35 liet. knygas), apie kurį mūsų poetas atsiliepia:

— Šalia gerų savybių, turi prelatas ir vieną didelę "silpnybę": jis myli rašytojus, dailininkus, muzikus, mokslininkus, kultūrininkus, lietuviškosios visuomenės veikėjus. O menininkai, būkime atviri, ne visada jau tokie šventuolėliai gyvenime, kaip literatūros istorijos nupaišyti. Žmonės ir jie, kaip ir visi kiti mirtingieji, tik dažnai pilni ambicijų, arogancijos, o kartais net šio to daugiau... Aišku tik viena, kad šešėliai prelatui neuždengia saulės. Gal net ne saulės, gal ne šviesylo, bet to tyruolių žiburėlio, tos spinksulės, ir tik to, kad ji sava, lietuviška.

Mūsų poetas Aistis yra nemažas psichologas. Jis žino, kad dažnai kultūros reikalui aukoja ne patys turtingieji, o tie, kurie kultūrą myli:

— Duoda širdis, duoda meilė, duoda išmanymas, tai yra platesnis ir gilesnis žvilgsnis, o ne perteklius...

Pažymėtina, kad tame pat "Aidų" numery yra ištrauka iš dr. J. Girniaus knygos "Tauta ir tautinė ištikimybė", F. Jusevičiaus studija apie Dekarto filosofiją ir intriguojantis dr. J. Girniaus rašinio tęsinys apie Salomėją Nerį. Plati apžvalga ir patrauklios dail. K. Žoromskio kūrinių reprodukcijos. — **Dr. J. Daugl.**

PER VIENUOLIKĄ KRAŠTŲ

JUOZAS VAIČELIŪNAS, Sudbury, Canada

ĮVEDAMOS PASTABOS

Keliauti šiais laikais nėra ypatinga naujiena, nes keliaujančių yra daug. Vieni keliauja dėl malonumo, kiti dėl pažinimo tų kraštų, per kuriuos keliaujama ir t. t. Dėl malonumo dažniau keliauja ekonomiškai pasiturį žmonės. Dėl pažinimo kitų kraštų keliauja tos srities mėgėjai, nors jie dažnai ir nėra piningingi. Prie antrųjų priklausau ir aš. Nekartą esu išsireiškęs artimiesiems, kad, jei loterijoje laimėčiau didesnę sumą pinigų, dalį jų išleisčiau kelionėms.

Kelionė yra praktiškoji geografija bei istorija. Jokioje knygoje ar vadovėlyje neįskaitysi visų geografinių ar istorinių smulkmenų, kokių tenka pamatyti, pažinti kelionėje. Ir tikrai, tokių dalykų pamačiau ir aš savo šioje kelionėje.

Keliauti šiandien labai palankios sąlygos: autobusai, traukiniai, lėktuvai, laivai, kalnų keltai ir t. t. O taip pat yra įvairių kelionių bendrovių, kurios tokias keliones orgfanizuoja. Jos iš to turi pelno, bet ir keliaujantiems daug padeda. Negali pavienis žmogus, keliautojas turėti tų patogumų, palengvinimų, kokių gauna ekskursantų grupės. Ekskursantams nėra reikalo mokėti daug kalbų, nes jų moka ekskursijų vadovai.

Pasirinkau kelionę Europon per Caravan bendrovės organizuojamas ekskursijas per vienuolika Europos kraštų. Ekskursijos nedidelės — ne daugiau 44 asmenų su bendrovės autobusu, šoferiu ir vadovu. Kiekvieną savaitę keliauja nauja grupė. Kad kelionė užtrunka penkias savaites, tai joje visuomet esti penkios ekskursantų grupės. Tikroji kelionė prasideda nuo Londono Anglijoje ir baigiasi Paryžiuje, Prancūzijoje. Tas ekskursijas didžiumoje sudaro amerikiečiai ir vienas kitas iš kitur: Kanados ar kitų kraštų.

Į Londoną ekskursantai atvyksta laivais, lėktuvais, traukiniais bei autobusais. Pasibaigus kelionei, visi ekskursantai iš Paryžiaus vienu ar kitu keliu grįžta į Niujorką, jei jie yra Jungtinių Amerikos Valstybių gyventojai, ir iš čia savomis priemonėmis keliauja į namus. Nuo Niujorko iki Paryžiaus ir atgal kelionės išlaidos įskaitytos į bendras kelionės išlaidas, į kurias taip pat įeina viešbučiai, daugumoje maistas ir kai kurie išvažiavimai svarbesnėse vietovėse.

Kelionės įspūdžiais noriu pasidalinti su šio laikraščio skaitytojais. Juose vengsiu smulkaus įvairių muzėjų, meno galerijų ar panašių institucijų aprašinėjimo ne tik dėl to, kad tai buvo nekartą rašyta kitų keliautojų, bet ir dėl to, kad tai nėra kasdieninio gyvenimo aprašymas. Muzėjus ar galerijas reikia pamatyti pačiam, o ne skaityti jų sausus aprašymus. Šia sritimi daugumoje domisi tik žinovai ar mėgėjai, kai kasdienį tų kraštų gyvenimą nori pažinti visi.

Išvažiavimas

Savo kelionę pradėjau planuoti 1960 metų rudenį, nes reikia gauti iš darbovietės ilgesnese atostogas, reikia užsitikrinti vietą vienoje ar kitoje tos bendrovės organizuojamų ekskursantų grupėje. Ankstų pavasarį lengviau patekti į tokias grupes, o vasarą — labai sunku, nes sezono metu labai daug žmonių keliauja ir greitai užpildo tas 44 vietas.

Oficialią kelionę pradėjau 1961 m. kovo 29 d., o baigiau gegužės 4 d. Ji buvo kiek trumpesnė, nes į Angliją plaukiau laivu Queen Elizabeth, o iš Paryžiaus į Niujorką grįžau PAA jet lėktuvu. Kelionė lėktuvu kiek brangesnė — 260 dolerių, bet trumpesnė laiko atžvilgiu, ir ji man buvo įdomi.

Iš Sudburio į Niujorką išvykau net kovo 26 d., kad kartais neįvyktų kokių nors susitrukdymų, ir kad nepavėluočiau sėsti į laivą.

Išplaukimas

Kovo 29 d. apie pirmą valandą po pietų Niujorke jau buvau prie Cunard laivų bendrovės krantinės, kur stovėjo išdidžioji Queen Elizabeth. Prieplaukos didžiuliame pastate daugybė žmonių: keleivių ir juos palydinčių. Kai kurie keleiviai prie muitinės staliuko registravo savo foto aparatus, kad nebūtų sunkumų sugrįžus iš Europos.

(Bus daugiau)

BALFO PIRMININKO VEIKLA EUROPOJ

Pasikalbėjimas su Balfo pirmininku dr. J. Končium 1961.V.23 per Vatikano radiją

Mes turime progos Vatikano radijo studijoje sutikti atvykusį Romon iš Amerikos lietuvių Šalpos Fondo pirmininką kan. dr. Juozą Končių. Gerasis visų lietuvių ir tremtinių šalpos organizatorius sutiko painformuoti klausytojus Lietuvoje aktualiais šalpos klausimais.

1. Gerbiamasis pirmininke, ko kie reikalai atvedė Jus šiuo metu į Europą?

Šį kartą atvykau į Europą tarptautiniais labdaros organizacijų CARE, NCWC ir kitais reikalais. Ta proga man bus malonu susitikti ir su lietuviais, išsklaidytais Europoje, pasitarti jų šalpos reikalais ir kiek galima jiems padėti.

2. Ar lietuviai turi savo atskirą šalpos organizaciją?

Taip, lietuviai Amerikoje turi savo tautinę šalpos organizaciją vadinamą "Bendras Amerikos Lietuvių Šalpos Fondas" arba sutrumpintai Balfas. Jis yra įsikūręs antrojo Pasaulinio karo metu, tikslu teikti visokeriopą pagalbą Lietuvai ir nuo karo nukentėjusiems lietuviams, nežiūrint kur jie bebūtų. Šioji organizacija reprezentuoja visus lietuvius, nes į jos vadovybę įeina įvairių politinių ir religinių įsitikinimų žmonės. Teikdami savo pagalbą mes taipgi visai nežiūrime į gavėjo religinius ar politinius įsitikinimus. Balfas yra grynai humanitarinė ir karitatyvinė organizacija. Centro Valdybą sudaro 8 nariai, kuriuos renka direktoriai išrinkti visu delegatu seime. Balfo seimai šaukiami kas 2 metai.

3. Ar senai tenka Tamstai pirmininkauti bendram Amerikos lietuvių fondui?

Jau 17 metų tenka man vadovauti Balfo organizacijai, nes kiekviename seime lietuvių visuomenė vis iš naujo perrenka mane pirmininku. Stengiuosi visomis jėgomis tarnauti lietuvių tautai.

4. Kas dabar sudaro Balfo Valdybą?

Dabartinėje Valdyboje man padeda keturi vicepirmininkai: Rudienė, Trečiokas, Audėnas ir Briedis. Sekretoriumi turime poną Gugienę, o iždininku p. Abraitį. Finansų bei protokolo sekretoriumi yra Barčiauskas, o reikalų vedėju kun. Jankus.

5. Kokius darbus yra jūsų organizacija jau nuveikusi?

Balfas, per 17 savo gyvavimo metų, yra daug gero padaręs! Juk tūkstančiai lietuvių neteko savo tėvynės ir liko karo išblokšti į viso pasaulio kraštus. Visi patyrė daug vargo ir nedateklių. Visiems reikėjo kiek galima padėti, sušelpti. Tuo tikslu Balfo organizacija visur telkė aukas pinigais, rūbais, avalyne, maistu, vaistais ir kitomis gėrybėmis. Aukojo ne vien tik lietuviai, bet dideles sumas ir daug gėrybių gavome iš Amerikos valdžios, iš Amerikos episkopato bei Amerikos tikinčiųjų katalikų. Tuo būdu per visą laiką esame sutelkę virš 7 milijonų dolerių lietuvių šalpai. Tai nemaža suma, kuri padėjo mum pagelbėti varge esantiems lietuviams ir pasirūpinti jų emigracija į laisvai pasirinktus kraštus. Balfo pastangomis apie 60,000 lietuvių tremtinių galėjo su sirasti sau naujas gyvenimo sąlygas ir pakenčiamai įsikurti.

6 Į kuriuos kraštus daugiausia atvyko lietuvių?

Po šio karo daugiausia pabėgėlių atvyko į Jungtines Amerikos Valstybes, viso virš 33,000 asmenų. Kanadoje apsigyveno apie 18,000 lietuvių, Australijoje virš 4,000, Anglijoje apie 3,000 ir į Pietų Ameriką išvyko apie 2.000 lietuvių. Europoje, daugumoje Vokietijoje, dar yra likę apie 10,000 lietuvių, kurie didele dalimi yra nedarbingi, paliegę ar ligonys ir dar ir dabar reikalingi materialinės pagalbos.

7. Ar Balfo parama pasiekia ir Lietuvą bei Sibirą?

Balfo parama pasiekia lietuvius ir už geležinės uždangos, nors sovietų valdžia reikalauja už siuntinius labai didelių muitų mokesčių. Mes norime šelpti žmones, ne valdžią. Visų kitų kraštų valdžios ne tik kad nereikalauja muito už siunčiamas mūsų gėrybes, bet pačios padeda mums apmokėdamos jūros transportą, duodamos sandėlius ir veltui išvežiodamos į paskyrimo vietas. Taip yra Vokietijoje, Italijoje, Austrijoje ir kituose kraštuose.

Balfas padeda Lietuvai ir tarpininkaudamas mūsų tautiečiams pasiunčiant siuntinius su apmokėtais muitais. Jei nebūtų tokių muitų tai Balfas galėtų pasiųsti pagalbos Lietuvai už daugelį milionų dolerių, nes Lietuva yra tiek daug nukentėjusi nuo karo ir rusų okupacijos, kad ir Amerikos valdžia čia labai padėtų.

8. Kaip ilgai Balfas ketina dar tęsti šalpos darbą lietuvių tautai?

Šalpos darbą mes norime tęsti taip ilgai, kol tik lietuvių tauta bus reikalinga mūsų materialinės pagalbos ir joje užtekės vėl nepriklausomybės ir laisvės saulė.

Žiūri Vienoje į banketą: (iš kairės) prezidentas Kennedy, Nina Kruščiov, Austrijos prezidentas Adolf Schaerf, Nikita Kruščiov ir Jacqueilne Kennedy. (UPI)

ATLIKIME KATALIKIŠKĄ IR LIETUVIŠKĄ PAREIGĄ

Nekalto Prasidėjimo seserų rėmėjų šventė

Pamaldos

Gegužės 28 d. Nek. Prasidėjimo seserų vienuolyne, Putnam, Conn., įvyko seserų rėmėjų šventė, paprastai seimu vadinama. 11 val. tėvas Kęstutis Trimakas, S.J., atlaikė šv. Mišias, prelatas Pr. Juras, rėmėjų centro valdybos pirmininkas, pasakė turiningą pamokslą, pabrėždamas lietuvių katalikų pareigą darbu ir auka paremti Nek. Pr. seserų veiklą. Seserys atlieka didelį religinį, kultūrinį ir tautinį darbą. Remdami seseris, iš tikrųjų remiame patys save: jos auklėja mūsų jaunimą, gamina lietuvišką spaudą, rengia susikaupymo dienas, uždaras rekolekcijas.

Po pamaldų vienuolyno valgomajame visi drauge papietavo.

Nenuilstančio lietuvio kultūrininko pagerbimas

Posėdis pradėtas malda, kurią atkalbėjo kun. V. Paulauskas. Posėdį pradėjo ir visam posėdžiui vadovavo centro valdybos vicepirmininkas K. Mockus. Posėdžio pradžioje buvo pagerbtas 70 metų sulaukęs, nenuilstąs Amerikos lietuvių veikėjas, kultūrininkas ir seserų rėmėjų centro valdybos pirmininkas prelatas Pranas Juras. K. Mockus, seserų ir rėmėjų vardu sveikindamas jubiliatą, apibūdino jo veiklą. Prelatas Pr. Juras dar jaunas berniukas atvyko į Ameriką, čia subrendo, išėjo mokslus, ir paseno, bet visą laiką savo širdyje išlaikė "katalikišką Lietuvą". Prelatas yra puikus pavyzdys, kuris mus lietuvius, žvelgiančius į neaiškų rytojų, privalo stiprinti ir duoti naujų jėgų lietuviškam veikimui. Amerikoje turime apie pusę tūkstančio lietuvių kunigų, bet aktyviai besireiškiančių lietuvių katalikų visuomeniniame gyvenime visai nedaug. Prelatas Pr. Juras savo darbu ir lėšomis gal daugiausia yra prisidėjęs prie lietuviškos kultūros išeivių tarpe palaikymo. Jis yra išleidęs kelias dešimtis knygų, gausiai parėmęs lietuviškus vienuolynus. Ir Nek. Pr. kongregacijos seserys yra patyrusios didelės prelato paramos: įrengė vienuolynui spaustuvę, vadovavo vienuolyno bažnyčios statybai ir šiandien, kai kongregacija yra užsimojusi naujiems dideliems darbams — vasaros mergaičių stovyklos ir senelių "Matulaičio namo" statybai, vėl vadovauja seselių rėmėjų centro valdybai.

Namo viršininkė vyr. sesuo M. Paulė kongregacijos ir rėmėjų vardu įteikė gražiuose apdaruose adresą, o bendrabučio dvi mergaitės gražių rožių buketą. Visi šventės dalyviai jubiliatui sugiedojo "Ilgiausių metų". Prelatas Pr. Jūras į pasveikinimą atsakė vienu sakiniu: "Ne man, Viešpatie, ne man, Viešpatie, tegul Tau bus garbė". Ir gėlių buketas buvo padėtas ant Šv. Mergelės Marijos altoriaus.

Posėdis

Į garbės prezidiumą pakviesti prel. Pr. Juras, Chicagos apygardos kongregacijos rėmėjų pirmininkė dr. Tumosienė, Elzbieta Lankauskienė, iš Chicagos, M. Giraitienė ir M. Watkins iš Worcesterio, dr. P. Kaladė ir Motina M. Augusta. Sekretoriumi A. Saulaitis iš Waterburio. Į rezoliucijų komisiją pakviesti kun. V. Martinkus, P. Vaitkus ir Pr. Keblinskas, mandatų komisiją — sesuo M. Aneta ir Z. Kucinienė.

Pirmiausia perskaitytas Norwich vyskupo Vincento Hince sveikinimo laiškas kongregacijai, jos šiemet 25 metų Amerikoje įsikūrimo sukakties proga.

Motina M. Augusta savo sveikinimo žodyje pareiškė, kad kongregacijos dideli planai yra ne seserų, bet žmonių naudai sukurti geresnę jaunimo ir vyresniųjų ateitį. Kongregacijos vadovybei sudaro didelį rūpestį gauti daugiau kandidačių į vienuolyną; darbų daug, o darbininkių maža. Kongregacija yra sudariusi planą savo seserims duoti pagal jų išgales ir sugebėjimą aukščiausią išsilavinimą.

Šventės dalyvius sveikino kunigas V. Paulauskas, kun. dr. Ražutis ir Tėvų Jėzuitų vardu tėvas K. Trimakas. Chicagos apygardos rėmėjų vardu sveikino dr. Tumosienė ir E. Lankauskienė, kuri savo lėšomis yra pastačiusi Šiluvos Marijos stovyklą ir nišą išpuošusi mozaika, primenančia Marijos apsireiškimą Šiluvoje. Tarp kitko E. Lankauskienė pareiškusi, kad ji jau 60 metų Amerikoje gyvenanti, bet jos lietuviška širdis nepersimainiusi, ji visados meldžiasi į Šiluvos Mariją, prašydama globoti Nek. Pr. seseris.

Iš skyrių darė pranešimus: M. Watkins iš Worcesterio, Šaukuvienė iš Lawrence ir Waterburio krikščionių demokratų vardu A. Petrauskas. Iš skyrių pranešimų matyti, kad atsiranda duosnių žmonių, kurie aukoja ne po kelis dolerius ar po kelias dešimtis "Matulaičio namo" statybai, bet po visą tūkstantį įrengti savo vardu kambarį. Worcesterio Moterų s-gos 5 kuopa taip pat yra nutarusi paaukoti vieną tūkstantį įrengti vienam kambariui.

Dr. P. Kaladė skaitė paskaitą, kurioje nušvietė Nek. Pr. kongregacijos veiklos svarbą šiais dvasinio nusmukimo laikais ir visų lietuvių pareigą remti ir aukomis padėti įvykdyti kongregacijos planus pastatyti seneliu poilsio namus ir įrengti vasaros mergaičių stovyklą, kuriai yra nupirktas žemės sklypas prie gražaus ežero. Šiandien, kai žmogaus reikia ieškoti su žiburiu, tenka rimtai susirūpinti savo jaunimo auklėjimu. Jaunimo stovyklos ir gaičių stovykla veiks liepos 2-30 d., jau vietų mažai beliko, kas dar nori patekti, turi paskubėti, vasaros gegužinė-piknikas įvyks liepos 30 d. Kiek ilgiau sustojo prie mergaičių ben drabučio, kurio tikslas yra tautinis lietuvaičių auklėjimas ir jų apsaugojimas nuo blogos did miesčių įtakos. Todėl prašomi tėvai į bendrabutį siųsti mergaites geras, kol jos dar nėra paveiktos blogos aplinkos, nes ben drabutis nėra pataisos namai, ir kai jau mergaitė būna palaužta blogų sąlygų, per vėlu jau ją siųsti į bendrabutį.

Kun. V. Martinkus perskaitė keletą rezoliucijų, kurios susirinkusių buvo priimtos: seimas džiaugdamasis kongregacijos 25-rių metų Amerikoje religine, kultūrine ir tautine veikla, kviečia visą lietuvišką visuomenę savo aukomis remti kongregacijos numatytą senelių poilsio namų ir mergaičių vasaros stovyklos statybą, arčiau bendradarbiauti su kongregacija, nes jos vienuolyno vartai visiems atdari, ieškoti ir skatinti daugiau pašaukimų į seserų vienuolyną, daugiau melstis į Šiluvos Mariją, užkirsti kelią sklindančiai bedievybei ir malda bei auka prisidėti prie Dievo tarno ark. Jurgio Matulaičio bylos paskelbti jį šventuoju.

Posėdis baigtas Tautos Himnu.

Po posėdžio nuo lietuviško kryžiaus vyko procesija prie Šiluvos Marijos stovyklos, kur buvo atkalbėtas Marijai pasiaukojimo aktas. Šventė baigta koplyčioje Šv. Sakramento palaiminimu. Visi šventės dalyviai pasirašė specialiai parengtą Marijai pasiaukojimo aktą. Pasistiprinę skania vakariene pamažu skirstėsi į namus, kupini gražių įspūdžių ir jaukios nuotaikos, kurią kiekvienas patiria, atsilankęs į seserų vienuolyną.

Pr.

"Viešpatie, Išklausyk Manęs"

Suredagavo Kun. K. Matulaitis, M.I.C.

Išleido Lietuvių Katalikų Spaudos Draugija

Tai viena iš pilniausių maldaknygių, spausdintų Amerikoje: visos litanijos; 11 novenų; visų sakramentų aiškinimai; psalmės; pilnos rekolekcijos; visų sekmadienių evangelijos tretininkų maldos susirinkimams ir abolicijai; maldos apaštalystės maldos; Šv. Valandos maldos; 33 giesm., Velykų ir Vėlinių apeigos; Kryžiaus keliai; Sopulingosios Motinos stotys ir t.t.

Ši maldaknygė yra geriausias pirkinys Amerikoje. Užsisakykite tuo jau.

Maldaknygė "Viešpatie, Išklausyk Manęs" yra labai gražiai išleista; atspausdinta ant balčiausio ir geriausio popieriaus; tvirtai įrišta su paauksavimu ar be; nemažos raidės; daug ryškių iliustracijų.

640 puslapių: 3/ colio storumo

Kaina
Paauksuota $3.50

Užsakymus su pinigais siųskite

DRAUGAS
4545 West 63rd Street
CHICAGO 29, ILL.

MOKAM AUKŠTUS DIVIDENDUS ANT VISŲ TAUPYMO SĄSKAITŲ!
INDĖLIAI APDRAUSTI IKI $10,000.00
Paskolos ant namų nuo vieno iki dvidešimties metų — lengvais mėnesiniais atmokėjimais

BRIGHTON SAVINGS AND LOAN ASS'N
4071 Archer Ave. CHARLES ZEKUS, Sect'y LA 3-8248
VALANDOS: Kasdien nuo 9 iki 4:30; Ketvirtadieniais 9 iki 8 v. vak. Trečiadieniais uždaryta

dovanos taupytojams

PADĖJUS $500.00 AR DAUGIAU GEGUŽĖS IR BIRŽELIO MĖN. DUODAME ŠIĄ DOVANĄ

KAS DU MĖNESIAI DUODAMOS VIS NAUJOS DOVANOS

DARBO VALANDOS:
pirm. 9 iki 8 v. v.
antr. 9 iki 5 v. v.
trečiad. — uždaryta
ketv. 9 iki 5 v. v.
penkt. 9 iki 5 v. v.
šešt. 9 iki 1 v. p.p.

5¼% mokame už įgalaikes taupmenas!

JOSEPH F. GRIBAUSKAS, vedėjas

ST. ANTHONY SAVINGS AND LOAN ASSOCIATION
1447 S. 49 th COURT, CICERO 50, ILL./BI 2-1397, TO 3-8131

Planingas taupymas visada moka gerus DIVIDENDUS!!
Nuo 1905 metų tai yra, nuo pirmos įsikūrimo dienos,
MUTUAL FEDERAL SAVINGS
nuolat išmokėjo aukštus nuošimčius savo taupytojams

4¼% Metinis dividendas už santaupas visose saskaitose!

PRADĖKITE TAUPYTI ŠIANDIEN

Mutual Federal Savings and Loan Association
Chartered and Supervised by the U. S. Government

2202 West Cermak Road, Chicago 8, Illinois
Phone: Virginia: 7-7747 JOHN J. KAZANAUSKAS, Pres.

Lietuvių Prekybos Namai—Furniture Center, Inc.

KAS TIK TURI GERĄ SKONĮ — VISKĄ PERKA PAS LIEPONĮ

Dvi moderniškos krautuvės

Marquette Parke, 6211 S. Western Ave., Tel.: PR 8-5875, tarp Sears ir Chicago Savings and Loan Assoc. rytinėj gatvės pusėje

Bridgeporte, 3207 S. Halsted Str. Tel.: Victory 2-4226, Ved. E. Rudaitis

Didžiulis pasirinkimas abiejose krautuvėse svečių kambario baldų, sofų, fotelių, valgomojo kambario baldų, miegamųjų, kilimų — siena nuo sienos ar mažesniu dydžių, virtuvės baldų, vaikų kambario baldų, pečių, šaldytuvų, kaip Universal, Roper, Crow, General Electric, Hotpoint, Frigidaire. Televizijos aparatai Zenith ir kiti. Vokiški radijai ir stereo-phonografai: Telefunken, Saba, Blaunpunkt,

Puikios knygoms spintos stiklo stumdomom durim	$19.95
Vasarinės sudedamos kėdės, asmenims iki 250 sv.,	$ 2.95
Moksleiviams formaika viršumi rašomieji stalai ..	$39.95
Didelio formato rašomieji stalai ofisui	$59.95
Rašomosios mašinėlės Royal, Smith Corona po	$69.95

Didelis pasirinkimas rūbams medinių ir metalinių spintų. Be to valomi kilimai jūsų namuose prityrusiu specialistu už 8 c. sq. f. Kainos labai prieinamos, įšmokėjimai iki 36 mėnesių, jaunavedžiams pirmi metai be nuošimčių.

Marquette Parko krautuvė atdara: Pirm., ketv., penkt.: nuo 9 val. ryto iki 9:30 vakaro. Sekmad nuo 12 val. iki 5 val. Kitoms dienoms nuo 9 val. iki 6 val. v.

Bridgeporto krautuvė atdara: Pirm. ir ketv. nuo 9 val. ryto iki 9 val. vakaro. Sekmad., nuo 12 val. iki 5 val. Kitoms dienoms nuo 9 val. iki 6 val. Trečiadieniais visą dieną uždaryta tik Bridgeporto krautuvė.

Visur skambės lietuviškos dainos, žaidimai, šokiai, sportas.

Ištroškę bus atgaivinti, išalkę pavalgydinti lietuvišku kūgeliu, rūgusiu pienu, dešromis ir t. p.

Tėvų Marijonų sodyboje, seminarijoje, dabar pats pavasaris, gėlių žydėjimas, medžių žaliavimas.

Jaunimo šventė-gegužinė, piknikas

LITUANISTINIŲ DALYKŲ VARŽYBŲ PABAIGTUVĖS

Sekmadienį, 1961 m. birželio mėn. 11 dieną ..... 1-mą valandą po pietų.

TĖVŲ MARIJONŲ SEMINARIJOS SODE

Marian Hills Seminary, Clarendon Hills, Illinois (prie 83-čio kelio ir 63-čios gatvės)

Tėvai Marijonai kaip šeimininkai, Katalikų Federacijos Chicagos apskrities kaipo tos šventės organizatorius, abi aukštesnėsės lituanistines mokyklos kaipo programos išpildytojos — kviečia visus — jaunus ir senus, kas tik rūpinasi lietuviškumu, į šią gegužinę, šventę, pikniką atsilankyti.

RENGĖJAI

MŪSŲ KOLONIJOSE

Miami, Florida

Retas dainininkas

K. B. Kraučiūnas, savamokslio poeto, gyvenančio dabar 4501 N. W. 3 Ave., Miami, Florida, įdomi dainavimo istorija. 1904 m. įstojo į chorą Ramygalos parapijoj. Dainavo ir vaidino iki 1907 m. Tada apleido Lietuvą.

Amerikoje buvo pirmas bažnytinis choras "Karalienės Angelų", vadovaujamas Rakausko. 1908 m., atvažiavus Mikui Petrauskui sutvertas choras, vėliau pavadintas "Scenos Mylėtojų choru". Su M. Petrausku suvaidintos dvi operetės: "Kaminkretis ir Malūninninkas", ir "Rugiapiūtė". 1909 m. pabaigoje Mikas išvažiavo į Chicagą. Scenos Mylėtojų chorą liko vadovauti Čiurlionis. 1910 m. teko dainuoti ar giedoti su Kvederu Maspheto parapijos choru ir Eramino "Lyros" chore. 1911 m. Strumskis suorganizavo iš dviejų chorų vieną ir pakeitė vardą: "Harmonia". Nuo to laiko prasidėjo operečių statymas. Visose operetėse teko vaidinti pirmaeiles roles.

Iš Harmonijos choro atskilo pusė ir sutvėrė chorą vardu "Vyturėlis" ir suvaidino operetę "Šventoji Naktis", vadovaujant Strumskiui, Šv. Jurgio parapijos naudai. Po kiek laiko vėl surinko rinktinius dainininkus ir suorganizavo "Operetės chorą". 1919 m. Operetės chorą vadovavo: Kvederas, Tamkiutė, Strumskis ir kt. Kriaučiūnas užbaigė dainavimą Operetės chore ir gavo garbės ženklus, vadovaujant prof. Banaičiui. Palikęs Operetės chorą buvo pakviestas į "Aidos" chorą suvaidinti operetę "Papita", su kuria gastroliavo kolonijose.

1955 m. nuvažiavęs į Floridą rado "Miami Lietuvių chorą" ir ten dainavo iki 1961 m. Floridoje buvo labai vargingai suvaidinta operetė "Adomas ir Ieva".

Gyvendamas Amerikoje 53 metus suvaidino 28 operetes. Dar dainavo Stasio Šimkaus, Jono Jankaus, Nekalto prasidėjimo bažnytiniame chore. Be to, Karalienės Angelų bažnytiniame chore ir tautiškų parengimų chore, vadovaujant Dulkei.

Dabar jis priklauso Miami Lietuvių chorui. Dalyvaus Dainų šventėje Chicagoje.

Brockton, Mass.

— **Brocktono Liet. B-nės** vadovybė. Šiais 1961 metais: pirm. E. Bliudnikas, vicepirm. B. Liūdonienė, sekr. J. Kucinas, ižd. V. Jakimavičius, narė E. Grušienė. Kandidatai — A. Eikinas, Vaclovas Senuta. Revizijos komisija: A. Mantautas, J. Liūdonis ir A. Mereckis.

Atstovai į Brocktono Lietuvių Tarybą ir Bakūžę: E. Bliudnikas, kuris tarybos posėdyje buvo išrinktas tarybos pirm., J. Plaušinaitis, V. Senuta. "Lai svės Varpo" atstovė A. Beržinskienė.

Brocktono apylinkė priklauso Naujosios Anglijos apygardai. Balsavimai, į JAV LB centro valdybos III-sios tarybos rinkimus įvyko gegužės 13 d. Balsavo didelis nuošimtis. Džiugu, kad jaunuoliai stoja į b-nę ir balsuoja. Bendruomenėj aktyvių narių per 150.

Balsavimų komisiją sudarė: J. Valiūnas, S. Mereckienė, S. Gofensienė ir E. Grušienė, kuri ir II Dainų šventės aukų rinkimo vajų praveda.

Brocktono apylinkės valdyba leidžia: Brocktono informacijas pagal reikalą, neperiodinį. Šiemet jau išėjo du numeriai. Redaktorė— Bronė Liūdonienė.

— **Švęsdami 6-tus Brocktono** apylinkės gyvavimo metus. Pasitaikius gerai progai balandžio 19 d., K. Keblinskienė kalbėjo moterims sodalietėms apie lietuvių b-nę—kas tai yra liet. b-nė, kas jai priklauso ir kad nėra joks nusikaltimas priklausyti liet. b-nei, o kiekvieno lietuvio pareiga aktyviai joje dalyvauti, jei nenorime savo tautai requiem užgiedoti, jei norime išlaikyti lietuvių tautos pulsą. Garbė būti aktyviu lietuvių bendruomenės nariu, garbė sekti lietuvių vyskupu Vincentu Brizgiu, prel. P. Juru, prel. Balkūnu, prel. M. Krupavičium ir kitais garbingais lietuvių dvasios vadovais, kurie yra aktyvūs lietuvių b-nės nariai.

Odinų vasarvietės vaizdas

ODINŲ VASARVIETĖS UNION PIER ĮKURTUVĖS

Nors vėjas traukia visai nepavasariškai ir šaltis skverbiasi per vasarinį apsiaustą, nutariame aplankyti Akviliną ir Praną Odinus jų naujoje vasarvietėje Union Pier. Nesitikiu rasti daug svečių, tačiau, mano didžiausiam nustebimui, randu butus atdarus, o svečius grupėmis ar šeimomis landančius po kambarius.

— Ir šildymas ir šaldymas yra...

— Kokiem galam kiekvienam bute telefonas?

— Pasiutiškai patogu. Geriau niekur neieškosiu. Ir vaikams daug vietos, ir mums, seniams, pavėsio užteks, — linksmai plepa, lįsdamas iš vieno keturių kambarių buto, pusamžis vyras, viso pulko varvalų apsuptas.

— Iki ežero tik 4 minutės, — konstatuoja jauna poniutė, dirstelėdama į rankinį laikrodėlį.

Michiganas kaip Michiganas, bet jis, sako, apgaulingesnis už Baltiją. Už mieląją Baltiją... Ypač, šiandien, vilnims kylant ir plačiai liejantis smėlėtan krantan, net šiurpas purto. Ne užimas ir šniokštimas, per kurį visai negalima susikalbėti, bet grasinanti bangų forma ir žalsvai balta, lyg ir ledinė, spalva, rodos, šaldyte šaldanti ne rankas, kojas, galvą, bet stingdanti širdį ir slopinanti jos plakimą.

Matau, kad ne visi taip pergyvena audringą vandenį. Kiti net mėgina žaisti. Prieina prie pat vandens, bangai liejantis, galvotrūkčiais lekia atgal, kad dužusi vilnis nesupurkštų rūbų ar neaplietų kojų. Man truputį baugu. Grįžtu atgal. Mieias Odinas iš tolo moja ranka ir kvie čia visus savo jau apšildytan butan, kaip jis sako, užkąsti.

— Buvau lauke stalus sustatęs ir viską paruošęs, bet tas nelemtas šaltis viską sugadino, — susikrimtęs kalba naujasis šeimininkas. Ponia Odinienė stumia vidun, kur susigrūdę, kaip silkės statinėje. Stumiuosi pro kepsniais, lietuviškomis dešromis, "pyragais" ir buteliais apdėtą stalą. Kampe atsimušu į didelę statinę alaus. Šalia, links mai nusiteikęs, gurkšnoja Dainavos ansamblio pirmininkas Vytas Radys. Pradedame šnekučiuotis, bet mus nutraukia Simas Velbasis, baleto studijos vedėjas, paskambinęs į lėkštę. Sveikina visus susirinkusius, primindamas, kad šiandien Akvilina ir Pranas mini 30 metų vedybinio gyvenimo sukaktį.

Ant stalo atsiranda du stiklai vyno, duonos ir druskos. Jaunavedžiai išgeria ir susimuša stiklais. Visi plojame. Kažkuris išprovokuoja "Karti, karti degtinė karti..." Odinai pasibučiuoja, o dešimtys porų rankų juos kelia aukštyn. Solistė A. Kalvaitytė ragina kąsti ir gerti. Čia pat atpažįstu ir diplomatą, buvusį konsulą, A. Kalvaitį. Daug pažįstamų veidų. Sukinėdamasis susiduriu kaktomušiais su S. Velbasiu. Kalba pradeda suktis apie Kauno teatro sceną. Iš užkulisių iškyla Malėjinaitė, Niemčinova ir kiti didieji mūsų baletininkai. Jų čia nėra, bet aš iš Velbasio veido išraiškos aiškiai suprantu, kad jis juos mato ir jaučia.

Vakarop lyg truputį šiltėja. Atsiranda naujų žmonių. Dr. Balukas su Ponia renkasi sau vasaroti butą. Ir kiti jau apsitarę.

Juk ir rytoj diena. Sunki diena dėl kasdieninės duonos kąsnio fabrike. Tačiau lengvėja, pagalvojus apie tą porą savaičių, kada dulkės ir dūmai pasiliks užpakalyje. Žodis, jei ne tos dvi savaitės, neišlaikytų nei nervai nei širdis.

Vienas iš pirmųjų atsisveikinu. Mano vežimas stovi po vasarvietės iškaba Venta.

— Taip, vardą jau atlietuvinau. Palengva viską ornamentuosiu lietuviškai. Negi suspėsi trumpame laikotarpyje viską pakeisti. Daug tvarkysiu jau šiemet. Matau, kad pavyks laikytis be svetimtaučių pagelbos, nes liepos mėnesiui jau kiek atsimenu, vietos nėra. Mano noras — sudaryti kuo geriausias sąlygas mieliems lietuviams vasarotojams.

J. Vaičiūnas

METAI SU DIEVU

Sitokiu pavadinimu neseniai išėjo iš spaudos knyga, kurioje įvairiu stiliumi visiems metų sekmadieniais ir šventadieniais duodami patrauktūs pasiskaitymai. Apie šią knygą kun. Stasys Yla rašo: "Knyga tenka džiaugtis... Ji yra tikra pavyzdžių enciklopedija, vykusiai parinktų iš pasaulio ir Lietuvos, iš praeities ir gyvos dabarties. Pavyzdžiai daro šią knygą labai patrauklią. Gyventi krikščioniškai yra didelis menas, o pavyzdžiai parodo įvairius to meto požvilgius ir galimumus. Pavyzdžiai verčia žmogų mąstyti, save tikrinti kasdien atnaujinti savo pastangas Ši knyga, skaitoma po skyrelį kasdien, ypač vakarais, neabejoju, pravers kiekvienam, kas nėra užmetęs savojo intereso dvasiniam pasauliui."

Knygos autorius — KUN. DR. J. PRUNSKIS. Kaina $2, gaunama Drauge.

RADIO PROGRAMA

Seniausia Lietuvių Radio Programa Naujoj Anglijoj, iš stoties WLYN, 1360 bangos, veikia sekmadieniais nuo 1:30 iki 2:00 val. po pietų. Perduodama: Vėliausių pasaulinių žinių santrauka ir komentarai, muzika, dainos ir Magdutės pasaka. Programą veda Steponas J. Minkus. Biznio reikalais kreiptis į Baltic Florists — Gėlių bei dovanų krautuvę, 502 E. Broadway, So. Bostone. Telefonas AN 8-0489. Ten gaunamas ir Draugas

MOVING

Apdraustas perkraustymas iš įvairių atstumų.

A. VILIMAS

3415 S. Lituanica Ave.
Tel. FRontier 6-1882

Pristatome Visokių Rūšių STATYBAI IR NAMŲ PATAISYMUI MEDŽIAGĄ

CARR MOODY LUMBER CO.

STASYS LITWINAS, Prez.
3039 So. Halsted St.
Tel. Victory 2-1272

Apkainavimą ir prekių pristatymą teikiame nemokamai

Raštinė atdara kasdien nuo 8 val. ryto iki 6 val. vakaro ir šeštadieniais iki 3 val. p. p.

SOPHIE BARCUS RADIO ŠEIMOS PROGRAMOS

Lietuvių kalba: kasdien nuo pirmadienio iki penktadienio 10-11 val. ryto. Šeštadieniais ir sekmadieniais 8:30—9:30 val. ryto. Vakaruškos pirmad. 7 val. vak.

Anglų kalba: kasdien nuo antradienio iki penktadienio 7-7:30 val. vakaro.

VISOS PROGRAMOS IŠ WOPA 1490 kil. AM ir 102.7 mg. FM

Tel. HEmlock 4-2413
7159 So. Maplewood Ave.
Chicago 29, Ill.

DAINA CO

Sav. inž. A. Semėnas
PARDAVIMAS-TAISYMAS
3321 S. Halsted St.- CL4-5665
Atd.: 9-6. pirm.- ketv. 9-9. Sekm. užd.

Tėvai, įsigykite ir duokite savo viakams paskaityti gausiai ir spalvotai iliustruotą VANDOS FRANKIENĖS pasakų knygą

KARALAITĖS GINTARĖS ILGESYS

Be to, šioj knygoj atspausdinta kita pasaka — BALTOJI LELIJA. Viršelį ir iliustracijas piešė Ses. Mercedes. 48 pusl. Kaina $1.25.

Pinigus su užsakymais siųsti

DRAUGAS
4545 West 63rd Street
Chicago 29, Illinois

Jau seniai lauktas ir reikalingas

BAŽNYTINIŲ PAMALDŲ VADOVĖLIS

yra gaunamas Drauge. Jame yra visos reikalingos maldos ir giesmės bei liturginiai nurodymai. Išleido Kunigų Vienybė, 2 pataisyta laida. Kaina $3.50. Užsakymus siųsti: DRAUGAS, 4545 W. 63 St., Chicago 29, Ill.

Mergaičių vasaros stovykla DAINAVA, Manchester, Michigan, vyksta nuo liepos 9 iki liepos 23 d.

Į stovyklą priimamos mergaitės nuo 7 iki 16 metų amžiaus
Veda Nek. Pr. Marijos Seserys

Kreipkitės:

iki birželio 15 d.	nuo birželio 15 d.
DAINAVA Immaculate Conception Convent R.F.D. 2, Putnam, Connecticut	DAINAVA Lithuanian Youth Camp 15100 Austin Road Manchester, Michigan

Be augščiau minėtų vietų, iki liepos 1 d. registracija vyksta ir sekančiose vietose:

CHICAGOJE: S. Tumosienė 9837 So. Albany Ave. Evergreen Park 42, Ill. Telef. GA 3-6386	CLEVELANDE: L. Gailiušienė 12805 Arlington Cleveland 8, Ohio Telef. MU 1-7014

DETROITE: V. Kundrotienė, 17315 Parkside, Detroit 21, Mich. Telef. UN 1-1958

Norint platesnių informacijų, ar kilus neaiškumui, prašom kreiptis artimiausiu adresu.

1909 1961

Taupyk Stipriausioje CHICAGOS TAUPYMO BENDROVĖJE!

4 1/4 % Dividendas mokamas visom santaupoms

Turtas $80,000,000.00
Atsargos Fondas ... $7,500,000.00

Justin Mackiewich, Chairman of the Board
Justin Mackiewich, Jr., President

FREE PARKING

STANDARD FEDERAL SAVINGS AND LOAN ASSOCIATION OF CHICAGO
4192 ARCHER AVE., CHICAGO 32
PHONE: Virginia 7-1141

VALANDOS: Kasdien įskaitant šešt. nuo 9 val. ryto iki 4 val. po pietų. Ketvirtadieniais nuo 9 val. ryto iki 8 val. vakaro. Trečiadieniais visai neatidaroma.

taupyk MIDLAND Savings BENDROVĖJE

Įsteigta 1914 m.

4 1/2 % ant visų saskaitų

Kapitalas $7.000.000,00
4040 Archer Ave., Chicago 32, Ill.
August Saldukas, President

Kiekviena sąskaita ligi $10,000.00 apdrausta Federalinės Valdžios Įstaigoje

4 1/4 % mokame už santaupas, padėtas investavimo sąskaiton.

Už paprastoj sąskaitoj laikomus pinigus mokame 4%.

64 metus saugiai laikėme ir laikome žmonių santaupas. Jeigu nenorite ar negalite atvežti pinigų, tai pasinaudokite paštu. Praneškite mums telefonu, mes Jums pasiųsime adresuotus konvertus. Greitai sutvarkome ir duodame paskolas namams pirkti ir pagerinti.

Kreipkitės pas mus.

Albert J. Aukers, Prezidentas

District Savings AND LOAN ASSOCIATION
3430 SOUTH HALSTED STREET • CHICAGO 8, ILLINOIS • CEdarcrest 4-0100
"Free Parking directly behind our office"
NEW OFFICE HOURS: MONDAY and TUESDAY 9 A.M. to 4 P.M. / WEDNESDAY CLOSED
THURSDAY 9 A.M. to 8 P.M. / FRIDAY 9 A.M. to 6 P.M. / SATURDAY 9 A.M. to 1 P.M.

Remkite tuos. kuriu skelbimus matot "Drauge"

BESIKŪRIANČIAME MIRUSIŲJŲ MIESTE

PRANYS ALŠĖNAS, Kanada

Lygiai vieneri metai prabėgo nuo vienintelių Kanadoje lietuvių, **Šv. Jono Krikštytojo vardo, kapinių pašventinimo.**

Jos, dalyvaujant per 2,000 Toronto ir apylinkių lietuvių, buvo pašventintos pr. metų gegužės 29 d., sekmadienį. Šventinimo apeigas tuomet atliko mūsų tautos visokeriopos veiklos veteranas prel. M. Krupavičius.

Šiemet, lietuviškų kapinių formalaus atidarymo metinių proga, gegužės 27 ir 28 dienos, torontiečiams lietuviams buvo savų kapinių lankymo ir puošimo dienos.

Šiuo metu kapinėse jau yra palaidota apie 30 lietuvių. Vieni jų buvę torontiečiai, kiti — iš apylinkės lietuviškų kolonijų, o treti, jiems mirus, pervežti net iš JAV.

Toronto lietuvių Šv. Jono Krikštytojo parapijos klebonui kun. P. Ažubaliui paminėjus, kapinių metinių išvakarėse — kapų puošimo darbe dalyvavo gražus skaičius lietuvių, nežiūrint, ar jie turi palaidotų artimųjų lietuvių kapinėse, ar ne. Lietuvis lietuviui visad ir visur brolis, sesuo...

Prieš kapinių metinių šventės apvaikščiojimą, kapuose išdygo du gražūs, stilingi ir tikrai lietuviški paminklai, o trečioji — paminklinė plokštė.

Vieno iš pastarųjų paminklų, bene gražiausio ne tik šiose kapinėse, bet gal ir tarpe kitų, lietuvių pastatytų paminklų, nežiūrint kur jie bebūtų, savininkai torontiečiai Bronė ir Antanas Čirūnai. Jie, nors ir tebebūdami gyvi, užsipirko kapinėse šeimyniško dydžio sklypą ir pastatė jame paminklą. Kol kas jų šeimos kape ilsisi tik B. Čirūnienės brolis, miręs JAV, kurio palaikai buvo pervežti į Toronto lietuviškas kapines, kaip vienas iš pirmųjų.

B. ir A. Čirūnų antkapyje, specialioje nišoje, yra Dievo Motinos Marijos statulėlė, o toliau — iškalti įrašai: "Dievo Motina, užtark mus". Per vidurį, didelėmis raidėmis, "Čirūnai", o apačioj — "Jonas Žuklis". B. Čirūnienės brolis, 1894 - Butrimonys - 1960."

Kito lietuviško antkapio įrašas toks: "Kazimieras Baliūnas, 1923 — 1960. Ilsėkis ramybėje, mielas sūnau".

Akmeninė plokštė, padėta prie trečiojo kapo, su įrašu: "Ona Augaitienė. — Sūnus ir duktė".

Miela šičia pažymėti, kad čia išvardintuose antkapiuose ir paminklinėj plokštėj — įrašai iškalti gryna lietuvių kalba, su visais reikiamais lietuviško raidyno akcentais taip, kaip ir pridera tautinėse kapinėse svetur.

Gegužės 28 d. (sekmadienį), 4 val. p. p., metinių proga, iš Toronto, Hamiltono ir kitur į kapines suvažiavo automobiliais ir vienu specialiu autobusu iš Toronto arti tūkstančio lietuvių. Tenai, prie kryžiaus, esančio vidury kapinių, buvo sugiedota giesmė Marija, Marija, kleb. kun. P. Ažubalio tartas pamokslinis žodis ir atliktos gegužinės pamaldos, sugiedant Šv. Mergelės Marijos litaniją, giesmę Marija, Skaisčiausia Lelija, už mirusiuosius Viešpaties Angelas ir Tautos Himnas. Kapinėse dalyvavo ir kun. B. Pacevičiaus vadovaujamas Šv. Jono parapijos vaikų choras.

Kanados lietuvių kapinės — kaskart vis gražėja, tobulėja. Šalia pernai padarytų darbų — gražiai išgrįstų baltų takų, kelių ir automobiliams statyti aikštės bei gyvatvorinės aptvaros aplink visas kapines, šiemet apsodinta dar viena eilė lietuvių taip mylimų baltmarškinių berželių...

Darbai ir tobulinimas — varomi toliau. Prie įvažiavimo bus pastatytas paminklas žuvusiem, o kapinėse projektuojama pastatyti pastatą, kuriame bus kapinių administracinė raštinė ir užeiga kapuose besidarbuojantiems.

— **Pagerbė mokytojus**. Pasibaigus šiems mokslo metams Sudburio (Kanadoje) Tumo - Vaižganto vardo lietuvių šeštadieninėje mokykloje, KLB vietinio skyriaus valdyba, su A. Raškevičium priešaky, įteikė visiems mokytojams po piniginę dovaną. Sumanioji šių metų valdyba pavyzdingai išlaikė mokyklą, sumokėdama patalpų nuomą ir kitas su mokykla susijusias išlaidas, tuo būdu įvertindama lietuviškąją mokyklą kaipo svarbų veiksnį lietuvybės išlaikymo ir mokytojų pasiaukojimą. Šiemet mokykloj dirbo šie mokytojai: V. Šadreika, vedėjas, A. Baltutienė, vyresniųjų skyrių mokytoja, L. Remeikienė, dainų ir meninių parengimų vadovė, kun. Ant. Sabas, kapelionas. Prie meninių parengimų daug prisidėjo ir Ant. Gatautis.

Sudburiškis

---

906 mil. dol. vandenyno paslaptims tirti

Vandenynų paslaptims tyrinėti yra skiriama 906 mil. dol. Mokslininkai sako, kad vandenynų gelmių paslaptis yra mažiau ištyrinėtos, negu išorinė erdvė. Surusis vandenėlis dengia beveik tris ketvirtadalius visos žemės. Skiriamų pinigų dalis bus sunaudota specialių laivų statybai, kiti gi tyrinėjimams: okeaninių srovių gilumui, masiniam vandens judėjimui, vandenynų dugne esantiems mineralams, žuvims, augalams ir t. t. Žinoma, nebus pamiršti ir kariški tikslai.

Nerimas Domininkoj

(Atkelta iš 1 psl.)

vo atsiprašytas, nes panūdo diktatorių palaidoti katalikiškomis apeigomis. Tikslą atsiekė. Tūkstančiai katalikų ėjo su juo atsisveikinti.

Pasikėsinimui vadovavo atsargos gen. Juan Tomas Diaz, kuris sekmadienį nušautas gatvėje. Jo bendrai yra buvę kariai, kurie tiesiog ar netiesiog nukentėjo nuo "geradario".

Santykiai su JAV

Krašto santykiai su JAV jau senai atšalę. Praėjusiais metais JAV darė spaudimą, kad Pietų Amerikos valstybės nutrauktų santykius su Dominikos respublika. 1960.VIII.26 jos atšaukė savo atstovą, tačiau paliko savo konsulą. Ką tik po pasikėsinimo buvo svarstytas reikalas Dominiką užimti ir demokratinę tvarką atstatyti. Šio sumanymo JAV atsisakė, bet pasiuntė 20 naikintuvų ir lėktuvnešį kariuomenės dalinius, pavojaus atvejy, į salą helikopteriais iškeldinti. Naujasis diktatorius, 9 m. amžiaus pakeltas į generolus, tėvo bendravardis, jokios karinės mokyklos nebaigęs, bet geras taktikas, naudojant tėvo sukrautus milijonus, filmų "žvaigždėms" gaudyti, gedulo dienomis pradėjęs terorą vykdyti, paskelbė, kad po metų būsianti įgyvendinta demokratinė santvarka, kurią liudyti pakvies amerikiečius.

MARQUETTE PARKO CENTRE

2-jų butų mūr. 2 po 6 kamb. ir garažas. Labai geras namas. $33,500.

Penkių butų mūras prie parko. 3-jų auto mūro garažas. $56,300.

Tuščias sklypas arti mūsų įstaigos $6,500.

5 kamb. mūras, gazu šildymas, graži vieta $13,800.

6 kamb. medinis, alyva šildymas $13,700.

7 kamb. mūrinis, įrengtas rūsys, garažas $20,900.

Naujas 5½ kamb. mūras, modernūs įrengimai $21,000.

6 kamb. mūro rezidencija, platus sklypas; garažas $22,500.

5 kamb. beveik naujas mūras, ir 2 kamb. rūsyje $23,500.

Naujas 6 kamb. bilevel. mūras — nauja graži vieta $28,500.

Pusantro aukšto mūras — 2 geri, erdvūs butai $23,900.

Naujas pusantro aukšto — 3 butai, garažas $34,000.

6 kamb. "octagon" mūras ir 2-jų auto. naujas mūro garažas. $20,900.

Liuksus nauja 7 kamb. mūro rezidencija ir garažas. $31,800.

2-jų butų mūras, Gage Parke. Didelis namas ir garažas. $26,500.

Puikus namas. Vyrų ir moterų kirpykla ir 3 butai. Biznio rajonas. $21,000.

Trijų butų mūras — rinktinė vieta $27,300.

Dviejų butų naujas mūras ir garažas, gerai įrengta $45,200.

Luksus statyba 2 butų naujas mūro namas $50,500.

Rooming house mūras geroje vietoje $18,500 pajamų, įmokėti $25.000.

Taverna — mūras, 2 butai, **garažas,** šalia tuščias sklypas $36,300.

Apartmentinis 10 butų sveikas, tvatrkingas mūras $77,700.

Apartmentinis gelsvų plytų 9 butų mūras $86,600.

Apartmentinis 3 aukštų 13 butų mūras, graži vieta $115,000.

ĮSTAIGA DIRBA KASDIEN

K. VALDIS REAL ESTATE

2655 West 69th Street, Tel. RE 7-7200 arba RE 7-8534

V. SIMKUS Constr. Co.

2618 W. 71st Street Tel. PR 8-4268 ir TE 9-5531

IŠNUOMOJAMA — FOR RENT

NAMŲ SAVININKAI

TARPININKAUJAME
BUTŲ IŠNUOMAVIMUI
PATARNAVIMAS VELTUI
TURIME LAUKIANČIŲJŲ SĄRAŠĄ

BELL-VARPAS Real Estate

6455 S. Kedzie — PRospect 8-2233

Išnuom. 3½ kambarių apšild. Išnuom. 3½ didelių kamb. apšild. siekimas. $65 mėn. Tel. **VIncennes 6-4031.**

DĖMESIO

PUIKUS ANGLŲ KALBOS VADOVAS LIETUVIAMS

Jau išėjo iš spaudos ir Draugo administracijoje gaunama puiki "anglų kalbos gramatika", aiškiai, suprantamai ir metodingai paruoštas anglų kalbos vadovas lietuviams, tiek mažai su šia kalba susipažinusiems, tiek ir visiems, norintiems šioje kalboje pasitobulinti. Gramatikoje išsamiai supažindinama su visomis kalbos dalimis, plačiau apsistojant prie veiksmažodžių, daiktavardžių ir skaitvardžių, supažindinama su sintakse ir anglicizmais. Visi paaiškinimai — lietuviškai, šimtai pavyzdžių, parodančių žodžių ir posakių vartojimą, kartu su tų pavyzdžių vertimais į lietuvių kalbą.

Knyga stamboko formato, 216 psl., kietuose ir tvirtuose viršeliuose, kaina — $3.50.

Užsakymus su pinigais siųskite

DRAUGAS, 4545 W. 63 St. Chicago 29, Ill.

DĖMESIO !

Visi Pittsburgh'o lietuviai
KLAUSO IR REMIA
Pittsburgh'o Lietuvių Katalikų Radijo Programą
vadovaujamą
Lietuvos Vyčių Pittsburghe
JI TRANSLIUOJAMA
IŠ STIPRIOS IR GALINGOS

WLOA

RADIJO STOTIES BRADDOCKS
Kiekvieną sekmadienį nuo 1:30 iki 2:00 val. p. p.

Visais reikalais kreipkitės šiuo adresu: **Lithuanian Catholic Hour.** Radio Station WLOA, Braddock. Pennsylvania.

MIŠIŲ PASLAPTIS

Brangiausia ir maloniausia Dievui auka yra Šv. Mišios, mūsų Atpirkėjo Kančia ir Krauju nupelnytos. Ir mums katalikams jos privalo būt brangios. Mišių auka yra mūsų Tikėjimo širdis, Kat. Bažnyčios gyvybės versmė, Eucharistijos šaltinis, dvasinio gyvenimo pagrindas... Kad jas tikrai brangint ir vertint. reikia jas geriau pažint.

Tam padės Kun. J. Danieliaus nesenai "Draugo" atspausdinta liturginė studija "MIŠIŲ PASLAPTIS".

Kaina $2.00

Gaunama "DRAUGE" ir pas knygų platintojus

REAL ESTATE

Brighton, Gage ir Marq. Park.
Mūr. 5 ir 6 kb. c. šild., gar.—$23,500
Mūr. rezid. 7 kb. dvig. gar.—pigiai.
Med. 2x4 k. gazu šild. gar.—$16,500.
Pasirinkimas gerų ir pigių namų, todėl pirkdami namus būtinai patikrinkite mus.

BUDRECKAS

4081 ARCHER AVE. LA 3-3384

Dėmesio, nuosavybių savininkai

Namus ir žemę pirkti, parduoti ir išmainyti galite per mus.
Turime didelį pasirinkimą naujų ir senų namų.
Perkame žemės sklypus. Nėra jokių išlaidų pardavėjui.

COLUMBUS REALTY CO.
LAPKUS BUILDERS, INC.
LU 1-0400
6440 So. Pulaski Rd.

SHUKIS REALTY

6433 S. Pulaski St.

Tel. LUdlow 5-5900

Parduoti, pirkti ar išmainyti namus galite Čikagoje ar jos priemiesčiuose.

Turime nuosavybių visur, taip pat turime ir klientų, kurie nori pirkti.

Kreipkitės į mūsų raštinę, kur gausite geriausią patarnavimą.

Gražūs lotai Paios Parke Nuo ½ akro iki 3 akrų.
Medinis du po 4 kamb. Brighton Parke. $10,750.
Kaip naujas mūras su trim krautuv. Marquette Pk. centre. $48,000.
Rach 3 mieg. garažas, parketo grindys, židinys salione. Puiki Evergreen Parko vieta ir platus sklypas. $22,500.
Šviesių plytų 8 metų mūras Marquette Parke. 2 butai po 4½ kamb. Naujas garažas. $38,000.
Naujas 5½ kamb. mūras netoli Draugo. $22,200.

S. J. MATAS R.E.

10043 South Western Ave.
Ofiso BE 3-8252, rez. PR 6-6298

MISCELLANEOUS

„VIKDO" Heating Co,

Įrengia naujus ir perstato senus visų rūšių namo apšildymus, pečius (furnaces), gas ir alyvos "conversion burners", vandens "boilers", vandens nutekėjimo rinas (gutters) ir atlieka visus darbus susijusius su namų apšildymu.

4444 S. WESTERN AVE., Chicago, Ill. VI 7-3447 — D. Zokauskas. Cicero tel. OL 2-2017 — V. Šituoyys.

ŠILDYMAS

A. Stančiauskas instuliuoja visų geriausių Amerikos firmų gazu ir alyva kurenamus pečius (furnaces), visų dydžių oro vėsintuvus bei Air Conditioners ir atlieka visus skardos darbus

7304 So. Rockwell Street
Tel. GRovehill 6-7875

PLUMBING

Patikimi. "Licensed". Prieinamos kainos. Nemokami apskaičiavimai. Visas darbas garantuotas. Remontuojame: įvedam iškeltus vamzdžius.
Tel. — **HY 3-5969**

CLASSIFIED AND HELP WANTED ADS

REAL ESTATE

GAUSITE PAJAMŲ $110 MĖN. Netoli Gage Park mūr. namas, 5 ir 3 kamb. **Alyvos šildymas.** 2 auto. garažas. $19,800.

ARTI 72-OS IR CAMPBELL
6 butų mūr. 3 auto. mūr. garažas. Aukštos pajamos. Prienama kaina.

ARTI 84-OS IR SOUTHWEST KELIO
5 kamb., 3-jų m. senumo namas. Alyva šildymas. Garažas. Plytelėms įrengtas rūsys. $20,600.

PRIE 65-OS IR ROCKWELL
Modernus 6 kamb. mūras. Gazo šildymas. Garažas. Žemas įmokėjimas. Pilna kaina $20,500.

APIE 66-TĄ IR LAWNDALE
Naujai atremontuotas medinis 5 kamb. namas. 2 auto. garažas. Žemi mokesčiai. Tik $16,900.

3-jų butų mūr. 4—5—3 kamb. Naujai atremontuotas. Gazu atskiros šildymo sistemos. Garažas. Gage Parke. $26,900.

Draudimo Agentūra Patarnauja
Visais Draudimo Reikalais
J. BACEVIČIUS

BELL-VARPAS
REAL ESTATE
General Insurance, Notary Public
6455 SO. KEDZIE AVENUE
Tel. PRospect 8-2233

Prie 80-os ir Morgan, puikus 2 po 6 kamb. mūr. namas. 2-jų maš. garažas. Alyva apšild. **Skubiai parduodamas** dėl mirties. Pilna kaina $26,000. Dėl smulkesnių informacijų, kreiptis Grigas Real Estate

Dėmesio! Vienas blokas nuo mūsų raštinės naujas 1½ aukšto mūrinis namas. Dėl tolimesnių informacijų prašome kreiptis asmeniškai mūsų raštinėje. Kaina $32,500.

Marquette Parko centre 5 kamb moderniškai įrengtas bungalow. Metiniai taksai $200.00 Pilna kaina $18,900.00

Prie 71 ir Sacramento gat. 7 metų 1½ aukšto mūr. namas. Namas liuksus įrengtas. Apsauga nuo potvynio. Gazo šiluma. 2 auto garažas. Skiepas pilnai įrengtas, baras, virtuvė, išvietė ir daug kitų patogumų. Pilna kaina $25,750.00.

Gražiai įrengtas 7 kambarių mūrin. bungalow. Gazo šiluma. Žieminiai langai. 2 išvietės. 2 auto garažas. Daug kitų priedų. Kaina $18,900.00.

Marquette Parko centre 8 metų ant plataus sklypo 3 butų liuksus namas. 1 po 6. 1 po 4. 1 po 3 kamb. Namas yra originalios statybos. Gražiai įrengtas sklepas. 3 atskiri gazo pečiai. 2 auto garažas iš gatvės įvažiavimas.

Gage Parke 9 metų mūrinė rezidencija su 2 auto garaži. Moderniškai įrengta, gazu apšildoma, arti bažnyčios ir mokyklų, puikus susisiekimas. Savininkas nupirko biznį ir turi skubiai parduoti su dideliu nuostoliu. Pilna kaina tik $16,750.

Brigton Parke 2 aukštų mūrinis namas su 2 auto mūr. garažu. Naujas alyvos pečius. Taksai žemiau $300.00. Laukiame rimto pasiūlymo.

Turime keletą lotų Marquette Parko rajone

A. J. GRIGAS
REAL ESTATE — INSURANCE — NOTARY PUBLIC
2501 West 69th St., Chicago, Ill.
Visi telefonai HEmlock 6-2500

2 a. mūr. 5 ir 6 kamb. pilnas beis. užd. porčius, 2 m. garažas. $23,000.

6 kamb. mūr. bung. Marquette park centre. skl. 30 p. 2 maš. gar. $18,500.

Toks pat bung. Gage park $17,500. Geras mūr. 3 b. po 7 kamb. Centr. šild. 2 maš. mūr. garažas. Šiaur. miesto daly. 8 blokai nuo ežero. $40,000.

Brighton Parke graži maisto krautuvė su 5 kamb. butu. 3 mieg. namu. Viskas su visomis prekėmis, tik $16,000.

ŠIMKUS
REAL ESTATE, NOTARY PUBLIC
4259 So. Maplewood Ave.
Telef. CL 4-7450 arba YA 7-2046

Marquette Parke Rooming house. $200 pajamų į mėn. ir 4½ kamb. butas savininkui. $17,300.

Marquette Parke mūrinis bungalow. 7½ kamb., gazo šiluma, 2 mašin. garažas. $17,900.

1½ aukšto, 2-jų butų. 3 m. senumo modernus namas. $27,200.

VAINA REALTY
6540 So. Western Avenue
REpublic 7-9515 arba REp. 7-4639

LAWNDALE. Geriausias 2-jų butų pirkinys. Mūr. "bay front" namas. 2 po 4 kamb. Uždari porčiai. Įėjimas iš priekio ir iš užpakalio. Pastogė. Kaina numažinta iki $13,900; įmokėti $3,000. SVOBODA, 3739 W. 26th St.
LAfayette 1-7038

CICERO. Geras mūrinis pajamų bungalow. 3—3—2 kamb. Pajamų $135, plius butas. Gazu apšild. Apylinkėje 50th ir 16th St. Mūr. garažas. Modern. "plumbingas" $20,900; įmokėti $4,000. SVOBODA, 6013 Cermak Rd. BIshop 2-2162.

3-JŲ MIEG. KAMB. NAMAS. Didelis šeimos kambarys. Plytelių vonia. Indams plauti mašina. Automatiškas žolės laistymas. Garažas. Arti mokyklų. $20,900. Tel.: **WAlbrook 5-9090.**

Apsimoka skelbtis "DRAUGE", nes jis plačiausiai skaitomas lietuvių dienraštis. Gi skelbimų kainos visiems prieinamos.

REAL ESTATE

UŽ $10,250
ir su mažu įmokėjimu parduodama 2 aukštų pajamų mūr. namas, Brighton Pke. Reikalingas vidaus remontas.

A. Norkus Real Estate

2405 W. 51st St. WA 5-5030

PALIKIMAS
Turi būti greit parduotas. Prie Brighton Pk. lietuvių mokyklos 2 x 6½ kmb. mūr. Gazo šiluma. Aluminaus langai. Garažas. Duokite pasiūlymą!

BUNGALOW SU PAJAMOM
$75.00 mėn. pajamų ir 6 kamb. savininkui. Naujas 2 auto garažas. Gage Pk. $21,500.

2 PO 4½ KAMB.
Medinis, Brighton Pk. Gazo šiluma. Garažas. $15,500.

GERAS INVESTAVIMAS
15 apartamentų švarus mūras prie Marquette Pk. $16,000 met. pajamų. Kaina 6 kartus metinės pajamos.

$260.00 MĖN. PAJAMŲ
1-5, 2x4 ir krautuvė, mūr., prie 25-os ir Pulaski. $24,500.

6 METŲ MŪR. BUNGALOW
5½ kamb., 3 miegamieji, labai gražiai įrengtas. Šildomas gazu. 1½ auto garažas. 30 pėdų sklypas.

P. LEONAS
REAL ESTATE
2735 West 71st Street
Tel. WAlbrook 5-6015

Atidarėme raštinę Cicero
4936 W. 15 St. OL 6-4980.

CICERO:
Med. bung., 2 butai: 3 ir 4 kam., gazu šildymas, geras sklepas, aukšta pastogė, žemi mokesčiai. $13,900.
Mūr.: 2 po 5, 37 pėd. sklypas, 2 auto garažas, geras mūras, nebrangus.

BRIGHTON PARKE:
Modern. med. 6 ir 5 kamb. centr. šildymas, 2 auto garažas, labai žemi mokesčiai, arti Archer & Western susisiekimo.
Mūr. 4 metų 5 kmb. 47 & Keating apylinkėje, $3,600 įmokėti.
Mūr. 2 po 6, modern. butai, $22,500.

GAGE PARKE:
Mūr. 2 po 5, 60 pėdų sklypas, arti susisiekimas ir krautuvės, šviesūs kambariai, tik $17,900.

ŠIMAITIS
Realty — Insurance — Notary Public
2737 W. 43rd St., CL 4-2390

Perkant ar parduodant nekilnuojamą turtą-Real Estate — pirma pasitarkite su mumis dėl greito ir sąžiningo patarnavimo.

TALMAN REALTY CORP.
2625 W. 71st Street
Chicago 29, Illinois
Tel. REpublic 7-9400

Naujų namų pasirinkimas
Marquette Parko apylinkėje
MODEL HOME
77th & WHIPPLE ST.
Atdaras apžiūrėjimui sekmad. nuo 1 iki 5 val. vak.
F. PETRAUSKAS CO., Builders
2523 West 69th Street
PRospect 8-3792

4 metų 4½ kamb. bungalow, $19,500.
3 metų 5½ kamb. bungalow, $23,000.
Mūr. pusantro aukšto 4 ir 2 kmb. Marquette Pk. $28,000.
Mūr. 2 apt. po 5 kamb. $28,500.
Mūr. 4 apt. po 5 kamb. Marquette Pk.
12 apt. po 4 kamb. Garažas.
2 apt. po 4½ kamb. $37,000.

A. KATILIUS R.E.
2456 W. 69th St. RE 7-8399

2 po 6 kamb. mūras. Arti Marquette Parko mokyklų. Atskiri šildymai gazu.
3 butai ir taverna. Apylinkėje 63rd ir Western.
4 butų (2 po 5 k. ir 2 po 4 k.) Mūras Marquette Parko centre.
Brighton Parko apylinkėje 4 reg. butų mūrinis su 35 p. sklypu šalia. Tik $26,000.
Prie Marquette Parko 2-jų butų po 5 kamb. Garažas. Platus sklypas. $28,750.
1 blokas nuo Marquette Parko. 7 m. mūras ant 37 p. sklypo. $190 pajamų ir puikus butas savininkui. Galima perimti morgičių.
Gražus 3-jų butų mūr. Gage Parke. Užtikrintos geros pajamos. Rami vieta. Būtinai apžiūrėkite.
Šviesus 6 kamb. bungalow. Arti Marquette Parko lietuviškų mokyklų. Patiks ir namas ir kaina.
Pasigėrėtinas, 9 erdvių butų apartmentinis. Auksinė proga investavimui.

J. STONKUS, R.E.
2617 W. 71 st St.
HE 6-1517 arba PR 8-1595

Naujas mūrinis 3 mieg. prie 65 ir Western. tik $17,500.
Naujas mūrinis 3 mieg. prie 69 ir Western. $18,800.
Mūrinis 3 mieg. ir ekstra lotas, Brighton p. $14,800.
Medinis ant 50 p. loto — $160 nuomos ir sav. butas. $17,500.
Turime labai pigių vasarnamių ir viešbučių naujame lietuvių vasarojimo rajone — Union Pier ir kitur.
Mūrinis 5 kamb. — tik blokas nuo Maria High School. Atpigintas.
Mūrinis naujas 3 mieg. Arti M. parko ir susisiekimo. $17,800.
Mūrinis 1½ aukšto, 8 metų prie 72 ir Campbell. $31,500.
Medinis 4 kamb. ant 33 p. loto M. parke. $11,500.
Mūras 2x6, alyva šildymas, arti mūsų įstaigos. $30,000
Mūras 8 vienetai, idealí Marquette p. vieta. $68,500.

KAIRYS R.E.
2517 West 69th Street
PR 6-0956 arba HE 6-2099

PIRKITE APSAUGOS BONUS

BUILDING & REMODELING

• STATYBA • PLANAI
• PASKOLOS

Gyvenami namai. Biznio. Industrijos bei ofisų pastatai. Tai pat įvairūs pastatų remontai.

L. STAŠAITIS
Statybos Kontraktorius
6043 SO. SAWYER AVENUE
CHICAGO 29, ILL.
Namų Tel. PR 8-8378

JUOZAS ŽEMAITIS
IR VIC. SKADE, ST 8-9272
HEATING CONTRACTORS
Įrengiame šiltu oru ir vandeniu šildomus pečius (furnaces -boilers), air cnditioners, rynos (gutters) iki 3 metų išsimokėjimas.
CICERO HEATING AND SHEET METAL
2431 S. Kedzie Avenue, Chicago 23, Illinois
Tel. 277-1442 Res. OL. 6-0412.

KAZYS ČESNAUSKAS
CHICAGO 29, ILL.
6928 S. Maplewood Ave.
HE 6-2812 ir GI 8-4938

• Generalinis kontraktorius naujų namų statyba įvairiems remontams ir namų pertvarkymams • Turime didelį patyrimą namų statyboje. • Patys atliekame cemento ir medžio darbus • Apskaičiavimai nemokamai.

A. ABALL ROOFING
Įsteigta prieš 48 metus
Gutters, Downspouts, Stogai, Dumtraukiai Pataisomi. Išmalinami arba dedame naujus. Stogai atnaujinami (re-coated). Dažymas iš lauko. "Tuckpointing". Pilnai apsidraudę. Nemokamai apskaičiuojame; žemiausios kainos. Darbas garantuotas. Atdara dieną ir naktį bei sekmadieniais.
LA 1-6047 RO 2-8778

VACYS CONSTRUCTION CO.
REZIDENCINIAI,
KOMERCINIAI,
MEDICINOS IR
KITOKI PASTATAI
6936 S. MAPLEWOOD AVE.
HE 4-7482

DAŽYMAS IR DEKORAVIMAS
Iš vidaus ir iš oro. "Recreation kamb. įrengiami rūsyje
VISI DRAUDIMAI
V. VAITEKŪNAS
PRospect 8-2215

KERELIS BROS.
CONSTRUCTION CO.
STATOME ĮVAIRIUS REZIDENCINIUS MEDICINOS IR PREKYBOS TIKSLAMS SKIRTUS PASTATUS.
ARCHITEKTAS ATLIEKA PLANAVIMĄ PAGAL JŪSŲ PAGEIDAVIMĄ
REpublic 7-8949
6350 S. ALBANY AVE. CHICAGO

STANKUS
CONSTRUCTION CO.
Atlieka planavimo ir statybos darbus, gydytojų ofisų, gyvenamųjų ir prekybos pastatų. Jūsų pasirinkimui turime virš 300 įvairių standartinių projektų.
Ofiso ir namų telefonas: PRospect 8-2013
7403 S. WESTERN AVE.
Chicago 36, Illinois

PROGOS-OPPORTUNITIES

Išnuomojama TEXACO SERVICE STATION. Minimalinis investavimas. Galimas apmokamas apmokymas. Puiki galimybė. Jei domitės, susisiekit su **J. R. Hicks LA 3-5535.**

Perskaitę "Draugą", duokite jį kitiems pasiskaityti

Biznieriams apsimoka skelbtis dienr. "Drauge"

Perskaitę dien. "Draugą", duokite jį kitiems.

Platinkite "Draugą".

CHICAGOS ŽINIOS

DVI NAUJOS SEMINARIJOS RUOŠ 1,000 KANDIDATŲ Į KUNIGUS

Dvi naujos mažosios seminarijos Chicagoje nuo rudens ruoš net 1,000 jaunuolių kandidatais į kunigus. Viena iš jų bus Quigley seminarijos padalinys pietuose; ji yra dabar baigiama statyti ties 79 gatve ir Western, o antroji, Šv. Marijos vardo, bus perdirbta iš anksčiau buvusių Šv. Jadvygos prie glaudos patalpų. Abiejų tų dviejų seminarijų atidarymas sumažins spūstį nuo seniau Chicagoje veikusioje mažojoje Quigley seminarijoje, esančioje 103 E. Chesnut St., kuri įruošta sutalpinti 800 auklėtinių, o kurioje šiais mokslo metais buvo 1,350. Abiejų naujųjų seminarijų įrengimui bus reikalinga $8,000,000. Tam reikalui Chicagos katalikai jau suaukojo $2,500,000.

SAVANORIAI Į CHILĘ

Taikos korpusų direktorius R. Sargent Shriver sekmadienį kalbėjo Notre Dame mokyklos užbaigimo iškilmėse. Jis pareiškė, kad 34-se Indianos kolegijose ir universitetuose bus ieškoma savanorių, kurie vyktų pasidarbuoti Čilėje. Savanoriai bus atrinkti pravedus griežtus egzaminus. Išvykstantieji bus pamokyti sodininkystės, gyvulių skiepijimo, staliaus amato, šeimos auklėjimo, rekreacijų, namų tvarkymo, higienos, pirmosios pagalbos, vaikų globos ir kitų.

Shriver gavo garbės daktaro laipsnį Notre Dame universitete. Taipgi garbės daktaro laipsnį gavo negrų kardinolas Rugambwa bei aštuoni kiti.

VĖŽYS ATSIRANDA IŠ VIRUSŲ?

Skiepų nuo polijo išradėjas dr. John Salk buvo atvykęs į Chicagą ir pasakė kalbą atidarant naująją Chicagos universiteto kliniką. Savo kalboje jis suminėjo, jog yra ženklų, kad vėžį sukelia virusai, tačiau dar tikrų įrodymų tam neturima. Jei tikrai bus susekta, kad čia kaltininkai visurai, yra vilties surasti skiepus, kurie galėtų visai tą ligą išnaikinti.

ĮRAŠO IR TIKRINA ŠIRDIES PLAKIMĄ

Chicagoje pradėtas vykdyti naujas moksleivių širdies veikimo tikrinimo būdas: įrekorduojamas širdies plakimą juos telėje ir paskiau specialistai tikrina širdies plakimo išduodamą garsą. Tuo būdu jau patikrinta širdis 33,026 miesto moksleivių. Tuo rūpinasi draugija kovai su širdies ligomis.

KOKIA DUONA MAISTINGIAUSIA?

Dr. T. R. Van Dellen dienrašty "Tribune" skelbia apie JAV mokslininkų pravestus duonos tyrimus. Buvo ištirta duona, atgabenta iš 14 kraštų. Maistingiausia duona kepama Suomijoje. Tai vadinama pusbaltė, piene kepama. Antrą vietą užėmė vadinama praturtinta balta amerikiečių duona (enriched white bread). Nors malūne iš grūdų išimamos sėlenos ir daigai, bet pridedama thiamino, riboflamino, niacino, geležies, kalcio ir vitamino D. Taipgi įdedama lieso pieno. Amerikiečių ruginė duona taipgi turi aukštą maistingumą.

MIRTINA NELAIMĖ

Sekmadienį Chicagoje automobilio nelaimėje buvo užmušta 36 metų moteris Edna Tidwell, padavėja. Nelaimė įvyko ties 103 gatve, Willow Springs. Viena moteris ir vienas vyras kartu važiavusieji sužeisti. Nelaimė įvykusi, kai mašinos vairuotoja staiga šoko ant stabdžių, norėdama išvengti susidūrimo su kita mašina. Jos automobilis metėsi į šoną, apsivertė ir trenkė į medį.

SIRGDAMI LIGONINĖJE, BAIGĖ MOKYKLĄ

4 moksleiviai invalidai mokyklos kursą išėjo besigydydami Illinois Vaikų ligoninėje ir belankydami čia veikiančią mokyklą. Iš viso tą ligoniukų mokyklą lanko 92 vaikai ir pauauguoliai nuo 5 iki 21 m. amžiaus, sergą poliju, smegenų paralyžiumi, muskulų distrofija, paraplegija ir kitomis ligomis.

J. ŠIMONIS GAUNA PREMIJĄ

Kėglininkų baliuje Chicagoje pirmadienį Juozas Šimonis gavo premiją kaip vienas iš geriausių kėglininkų.

KIEKVIENAM
biznieriui-profesionalui
reikia
Gražių vizitinių kortelių
DRAUGAS
spausdina tokius dalykėlius gražiai, greitai prieinama kaina
Kreiptis į DRAUGĄ
Skambinkit LUdlow 5-9500
4545 W. 63rd St., Chicago 29, Ill.

ĮSIGYKITE DABAR!

LITHUANIA (Paveiksluose) $6.00
Fotografavo V. Augustinas

POPULAR LITHUANIAN RECIPES $2.00
Redagavo J. Daužvardienė

LITHUANIA THROUGH THE AGES $3.50
Parašė Dr. A. Šapoka

THE STORY OF ART and JUOZAS PAUTIENIUS, $5.00
Parašė Ig. Šlapelis

LITHUANIAN SELF-TAUGHT $1.25
Išleido Marlborough

LITHUANIAN-ENGLISH and ENGLISH-LITHUANIAN DICTIONARY $4.50
Išleido Marlborough

Užsakymus su pinigais prašome siųsti
"DRAUGAS"
4545 W. 63rd Street
Chicago 29, Ill.

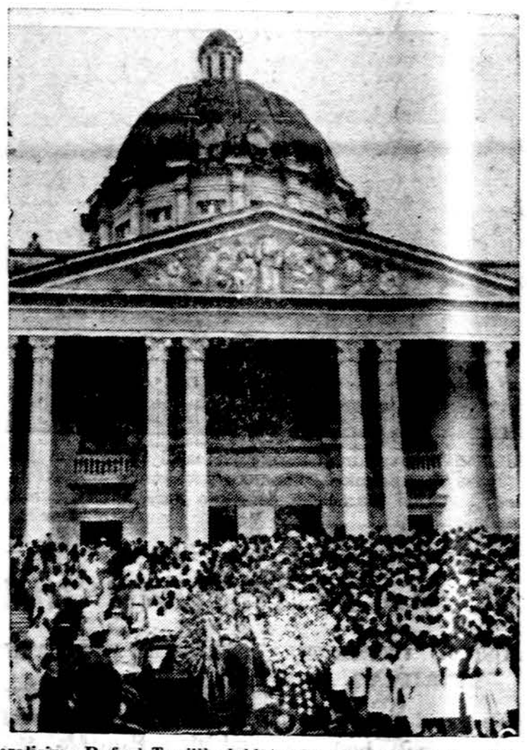

Generalisimo Rafael Trujillo laidotuvės. Jis buvo automobily peiliu nudurtas. (UPI)

LAIŠKAS DRAUGUI

Detroito Lietuvių Organizacijų Centro Valdybos Pareiškimas

Š. m. balandžio mėn. 18 d. posėdy (protokolo Nr. 29), D. L. O. C. Valdyba susipažinusi su p. K. Jurgučio pasisakymu: "Labai blogai kai persistengia", atspausdintu "Dirvos" Nr. 37, š. m. kovo mėn. 29 d., nutarė padaryti šį pareiškimą ir prašyti "Dirvos", "Draugo" ir "Naujienų" redaktorius atspausdinti ji jų redaguojamuose laikraščiuose.

D.L.O.C. Valdybos patikslinimas p. K. Jurgučio rašinio apie Detroite įvykusį Steigiamojo Seimo 40 m. sukakties minėjimą buvo atspausdintas "Naujienų" Nr. 67, š. m. kovo 21 d., "Draugo" Nr. 69, š. m. kovo 23 d. ir patalpintas "Dirvos" Nr. 37, š. m. kovo 29 d. su p. K. Jurgučio pasisakymu.

Oficialiu D. L. O. C. Valdybos raštu, su pirmininko ir sekretoriaus parašais, vykdant š. m. sausio mėn. 20 d. nutarimą (protokolo Nr. 26), p. "Dirvos" redaktoriui pasiųstą patikslinimą p. K. Jurgaitis priskyrė tik vienam buvusiam valdybos pirmininkui Dr. K. Karveliui ir neturėdamas ką iš esmės pasisakyti, įsileido į asmeniškus dr. K. Karvelio užgauliojimus.

D.L.O.C. Valdyba nerasdama reikalo atsakinėti į nekultūringus p. K. Jurgučio išsireiškimus ir nė nemanydama su juo ateity leistis į bet kokius ginčus, apgailestaudama dėl visai neužsipelnytų užgauliojimų reiškia didelę padėką dr. p. K. Karveliui už tiek daug darbo ir pasiaukojimo įdėjimą į Detroito Lietuvių Organizacijų Centro veiklą, kuri visada derinosi su valdybos nutarimais.

Dėkodama jums, pone redaktoriau, už atspausdinimą šio pareiškimo, lieka su aukšta pagarba,

Detroito Liet. Organizacijų Centro Valdyba

A † A
ESTELLE UŽEMECKIS

Gyveno 4438 So. Campbell Avenue, Chicago, Illinois.

Mirė birželio 3 d., 1961 m., 11 val. vakaro, sulaukusi 44 metų amžiaus.

Gimė Chicagoje.

Pasiliko dideliame nuliūdime motina Marijona, sesuo Ona Cahon, svainis John, teta Barbora Valiauskas, jos vyras Joseph ir jų šeima, trys pusseserės — Barbora Mažeikis, jos vyras Stanley ir šeima, Anna Noga, jos vyras John, Stephanie Laetz ir vyras Vernon ir šeima, trys pusbroliai — John Semetulskis, žmona Zabelė ir šeima, Stanley ir žmona Bernice ir šeima, ir Joseph Valiauskas ir jo žmona ir šeima ir kiti giminės.

Buvo amžina narė Šv. Kazimiero Akademijos Rėmėjų.

Kūnas pašarvotas Petro Bieliūno koplyčioje, 4348 South California Avenue. Laidotuvės įvyks trečiadienį, birželio 7 d. Iš koplyčios 8:30 val. ryto bus atlydėta į Nekalto Prasidėjimo Švč. Panelės parap. bažnyčią, kurioje įvyks gedulingos pamaldos už velionės sielą. Po pamaldų bus nulydėta į Šv. Kazimiero kapines.

Nuoširdžiai kviečiame visus gimines, draugus ir pažįstamus dalyvauti šiose laidotuvėse.

Nuliūdę lieka: Motina, sesuo, svainis ir kiti giminės.

Laid. direkt. P. Bieliūnas, Telefonas LA 3-3572.

— Grožybė yra dieviškumo ypatybė ir gyventi su grožybe reiškia gyventi su dieviškumu. Juo daugiau suprantame grožį gamtoje ir gyvenime, žmoguje, vaike, darbe ir poilsyje, laukujame ir vidujame pasaulyje, tuo daugiau pergyvename dieviškumo. **—O. S. Marden**

— Tik mūsų pačių vidiniai išgyvenimai ir jausmai tegali atrakinti išorinio pasaulio grožius. **—R. Steiner**

ŠVENTAS DIEVE

Nauja maldaknygė stambiomis raidėmis, tinkama ypač vyresnio amžiaus žmonėms. Daug maldų pritaikintų įvairioms progoms kalba paprasta, lengvai suprantama ir taisyklinga.

656 pusl. Kaina $3.50
Paauksuotais kraštais $4.00

Užsakymus su piniagis siųsti:
DRAUGAS
4545 West 63rd St
CHICAGO 29. ILL

MOVING
R. ŠERĖNAS perkrausto baldus ir kitus daiktus. Ir iš toli. Miesto leidimai ir pilna apdrauda.
2047 W. 67 Pl. WA 5-8063

GRADINSKAS
J. G. TELEVISION CO.
2512 W. 47th St., FR 6-1998
TV RADIJAI, HI-FI, VĖSINTUVAI
Pardavimai-taisymai. Sek. uždaryta

A † A
JOHN BALTRUŠAITIS

Gyveno 7148 S. Troy St. Tel. HE 4-9886.

Mirė birželio 4 d., 1961, 8:10 val. ryto, sulaukęs 72 m. amž.

Gimė Lietuvoje. Amerikoje išgyveno 50 m.

Pasiliko dideliame nuliūdime sūnus John, marti Loretta ir anūkė Donna Marie, kiti giminės, draugai ir pažįstami.

Priklausė Chicagos Lietuvių Draugijai.

Kūnas pašarvotas Petkaus Marquette Funeral Home koplyčioje, 2533 W. 71st St.

Laidotuvės įvyks treč., birž. 7 d., iš koplyčios 9:30 val. ryto bus nulydėtas į kapines.

Nuoširdžiai kviečiame visus: gimines, draugus ir pažįstamus dalyvauti šiose laidotuvėse.

Nuliūdę: Sūnus, marti ir anūkė.

Laidot. direkt. A. Petkus ir sūnus. Tel. GR 6-2345.

A † A
VLADAS YUTKUS
(JUTKEVIČIUS)
Daugelį metų gyv. 958 W. 36th St.

Mirė birželio 4 d., 1961, 11:55 val. ryto, sulaukęs senatvės. Gimė Lietuvoje. Amerikoje išgyveno 58 m.

Pasiliko dideliame nuliūdime duktė Agnes, žentas Charles Maier, sūnus John, marti Josephine, 5 anūkai, 7 proanūkai, pusseserė Juzefa Zobel su šeima, kiti giminės, draugai ir pažįstami.

Kūnas pašarvotas Mažeikos-Evans koplyčioje, 6845 South Western Ave. Laidotuvės įvyks trečiad., birželio 7 d., iš koplyčios 8:45 val. ryto bus atlydėtas į Nativity of Our Lord parapijos bažnyčią, 37th ir Union Ave., kurioje įvyks gedulingos pamaldos už velionies sielą. Po pamaldų bus nulydėtas į Šv. Kazimiero kapines.

Nuoširdžiai kviečiame visus gimines, draugus ir pažįstamus dalyvauti šiose laidotuvėse.

Nuliūdę: Duktė, sūnus, marti, žentas, anūkai ir proanūkai

Laidotuvių direkt. Mažeika ir Evans. Tel. RE 7-8600

A † A
CECILIJAI SALAITEI mirus,
jos tėveliams Monikai ir Adomui Salams, broliams ir giminėms reiškiame giliausią užuojautą.

Raubų, Kušlikių šeimos ir Pr. Turūta

VIENERIŲ METŲ MIRTIES SUKAKTIS

A. A.
STASYS ŠIMKŪNAS

Š. m. birželio 6 d. sukanka vieneri metai nuo mano mylimo brolio Stasio Šimkūno mirties.

Ta proga birželio 7 d., 8 val. ryto Švč. Panos Marijos Gimimo parapijos bažnyčioje (Marquette Parke) bus atlaikytas 3-jos Šv. Mišios.

Visus mūsų šeimos draugus bei pažįstamus maloniai kviečiame dalyvauti pamaldose ir savo atsilankymu bei malda pagerbti a. a. Stasio prisiminimą.

Aleksandras Šimkūnas ir šeima

JOHN W. PACHANKIS MONUMENTS
C. VITKAUSKAS-VITKUS
6819-21 So. Western Ave. — All Phones GR 6-3745
GRAŽIAUSIŲ PAMINKLŲ PASIRINKIMAS
— o —
Lietuviai savininkai
Atdara kasdien ir sekmad. nuo 9 v. ryto iki 5 val. popiet

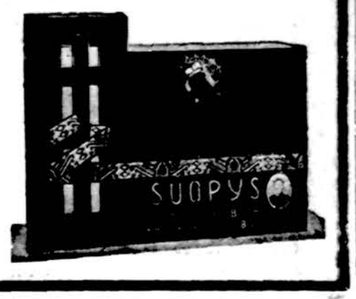

DIDŽIAUSIA IR MODERNIŠKIAUSIA PAMINKLŲ DIRBTUVĖ CHICAGOJE
Pirkite tiesiog iš gamintojo ir sutaupysite!
John Savickas Monuments
11849 So. Kedzie
Chicago 43, Ill.
Jūsų pasirinkimui didžiausias rinkinys gatavų pavyzdžių.

Dėl susitarimo (appointment) galite pasiųsti kiekvienu laiku
Telefonai: BE 8-3632 arba BE 3-4718
Atidara kasdien ir sekmadieniais nuo 8 val. ryto iki 5 v. vak.

GRAŽIAUSI POEZIJOS RINKINIAI

Kazys Binkis: Lyrika, rinktinė $2.00
V. Mykolaitis-Putinas: Keliai ir kryžkeliai $2.50
Juozas Mikuckis: Lyrikos kraitis, rinktinė $2.50
Mykolas Vaitkus: Nuošaliu taku, lyrika $2.00
Jurgis Blekaitis: Vardai vandenims ir dienoms $1.50

DRAUGAS
4545 West 63rd Street, Chicago 29, Illinois

GUŽAUSKŲ BEVERLY HILLS GĖLINYČIA
Geriausios gėlės dėl vestuvių, banketų laidotuvių ir kitų papuošimų
1443 WEST 63rd STREET
Telef PR 8-0833 PR 8-0834

PIRKITE DABAR TIESIOG NUO MR. NELSON'
SAVININKO
SAINT CASIMIR MONUMENT CO.
3914 West 111th Street
Didžiausias Paminklams Planų Pasirinkimas Visame Mieste
Telef. — CEdarcrest 3-6335
Vienas blokas nuo kapinių

Petkus
TĖVAS IR SŪNUS
MARQUETTE FUNERAL HOME
TRYS MODERNIOS KOPLYČIOS
2533 West 71st St. Telef. GRovehill 6-2345-6
1410 S. 50th Ave., Cicero. TOwnhall 3-2108-09
AIKŠTĖ AUTOMOBILIAMS STATYTI

EDVARDAS SAUNORIS — GĖLININKAS
Paruošia gėles iš savo šiltadaržių vestuvėms, krikštynoms ir kitoms iškilmėms. Parūpina gėles ne tik laidotuvėms, bet ir gėles sodinti ir puošti kapus Jūsų artimųjų.
3942 W. 111th St., PR 9-1355 ir 9-1356

J. F. PETKUS
LAIDOTUVIŲ DIREKTORIUS
TRYS MODERNIOS KOPLYČIOS
4605-07 South Hermitage Avenue
Tel. YA 7-1741-2
4330-34 South California Avenue
Telefonas LA 3-0440 ir LA 3-9852
AMBULANCE PATARNAVIMAS DIENĄ IR NAKTĮ

Laidotuvių Direktoriai
MAŽEIKA & EVANS
6845 SO. WESTERN AVE.
TRYS MODERNIŠKOS AIR-CONDITIONED KOPLYČIOS
MAŠINOMS VIETA
REpublic 7-8600 REpublic 7-8601

LAIDOTUVIŲ DIREKTORIAI
Lietuvių Laidotuvių Direktorių Associacijos Nariai

PETRAS BIELIŪNAS
4348 S. CALIFORNIA AVE. LAfayette 3-3572

ANTANAS M. PHILLIPS
3307 LITUANICA AVE. Tel. YArds 7-3401

PETRAS P. GURSKIS
659 WEST 18th STREET Tel. SEeley 3-5711

POVILAS J. RIDIKAS
3354 S. HALSTED STREET Tel. YArds 7-1911

LEONARDAS F. BUKAUSKAS
10821 S. MICHIGAN AVE. Tel. COmmodore 4-2228

JURGIS F. RUDMIN
3319 S. LITUANICA AVE. Tel. YArds 7-1138—1139

VASAITIS — BUTKUS
1446 S. 50th AVE., CICERO, ILL. Tel. OLympic 2-1003

STEPONAS C. LACKAWICZ
2424 W. 69th STREET Tel. REpublic 7-1213
2314 W. 23rd PLACE Tel. VIrginia 7-6672

VANCE FUNERAL HOME
1424 S. 50th AVENUE Tel. OL 2-5245 arba TO 3-9687

Aplink mus

× **Jo Ekscelencija vysk. V. Brizgys**, įvertindamas Chicagos Aukštesniosios Lituanistikos mokyklos leidžiamųjų vadovėlių svarbą, iš a. a. kun. dr. J. Mockaus palikimo paskyrė 500 dol. vadovėlių leidimui paremti. Šioji mokykla labai dėkinga Ekscelencijai už reikšmingą paramą.

× **Erna ir Stasys Garliauskai** ir Stasė Pranėnienė su dukra Virginija buvo atvykę į Chicagą atlankyti pažįstamų ir kitais reikalais. Atlankė lietuvių vienuolynus ir buvo užsukę į Draugą. Pranėnienės dukra Irena ruošiasi vestuvėms, tad Draugo spaustuvėje užsakė atspausdinti kvietimus. St. Garliauskas yra Draugo bendradarbis, kuris duoda žinias iš Detroito, tad pasitarė tuo reikalu su redaktoriais.

× **Gausiai lankomas Šv. Jurgio parapijos karnavalas** nuo gegužės 30 d. vyksta sėkmingai ir dar tęsis visą šią savaitę. Yra susidaręs gausus būrys talkininkų, kurie padeda karnavalą sėkmingai pravesti. Daugelis džiaugiasi laimėjimais, o vaikai — pasivažinėjimais visokiausiais įtaisais. Parapijos klebonas prel. Ant. Martinkus džiaugiasi pasitaikiusiu gražiu oru. Karnavalo eigai vadovauja kun. J. Kuzinskas ir kun. L. Vaišvila.

× **Nora Gugienė**, Balfo direktorė ir centro valdybos sekretorė nuo pat Balfo įsikūrimo pradžios, kalbėjo per Sofijos Barcus valandėlę pirmadienį Balfo Chicagos apskr. valdybos rengiamo tradicinio pikniko, birželio 18 d. Bučo darže, Reikalu.

× **Chicagos Aukšt. Lituanistikos mokyklos** tėvų komitetas paaukojo $50 lituanistinių mokslo dalykų varžybų laimėtojų premijoms parūpinti. Varžybų rezultatai bus paskelbti ir laimėtojai atžymėti specialioje gegužinėje birželio 11 d. Tėvų Marijonų seminarijos sode, Clarendon Hills, Ill.

× **Cecilija Šukienė**, 6930 So. Campbell Ave., labai rūpestingai prižiūri savo mirusio vyro Vytauto kapą. Ir šiais metais buvo papuošusi gražiu vainiku, bet šį šeštad. ar sekmad. (birž. 2—3) kas nors tą vainiką pasisavino. Gaila, kad yra asmenų, kurie negerbia mirusiųjų.

× **Kad būtų lengviau** išrinkti gerą ir gražią lietuvišką knygą dovanoms bebaigiantiems mokyklą, Draugo administracija laiko knygas, gražiai išdėstytas vitrinose. Siūloma užeiti pažiūrėti ir pasirinkti.

× **Kan. Vaclovas Zakarauskas**, žinomasis Kauno Katedros pamokslininkas, pasakys pamokslą Dainų šventės pamaldų metu, kurios bus laikomos 10 val. ryto Šv. Kryžiaus parapijos bažnyčioje.

× **"Ateitis"**, pažymėta 5 nr., tik ką išėjo iš spaudos. Turinys labai įvairus: straipsniai, poezija, apžvalgos, kreivos šypsenos, korespondencijos ir kt. Gausu iliustracijų. "Draugo" spaustuvės darbas gražiai atliktas. Jei kas nors išdrįstų viešai paskelbti kiek skiriama šio žurnalo leidimui širdies, ne damiegotų naktų, atsižadėtų pramogų, materialinės ir moralinės aukos, šis žurnalas būtų išgrobstytas iki paskutinio egzemplioriaus ir būtų laikomas ateinančioms kartoms dokumentu, įrodančiu šių laikų pasišventėlių dvasią.

KAI CHICAGA BUVO VIRTUSI LIETUVA

Akimirkos iš gyvosios praeities

Pats paskutinis metas imtis **plunksnos ir rašyti, nes bijau,** kad vėl nepavėluočiau... Taip, kaip kad pavėlavau prieš penkis metus. Apie ką? O gi apie Dainų šventę, kuri jau lipa ant kulnų ir nuo kurios mūsų nebebaido pradedą siausti karščiai, nes žinome, kad šiemetinė Dainų šventė vyks gerai vėsinamoj salėj, kur ne vargas ir prakaitas, o poilsis lydės tas žavias ir didingas Dainų šventės akimirkas.

Va, ir anas prieš penkius metus pavėluotas straipsnis, mano mintis grąžina į tas džiugias ir didingas 1956 metų vasaros dienas, kai Chicaga buvo virtusi Lietuva, kai vyko pirmoji Dainų šventė.

Tai buvo penktadienio vakaras, birželio 29-toji, ir daugelis Chicagos lietuviškųjų kiemų skendo Petrinių džiaugsme ir vaišėse. O muz. St. Sodeika, J. Paštukas ir kiti dainaviečiai būtinai prirašė tą vakarą atsirasti Midway aerodrome, kur jie rengė Dainų šventės garbės dirigento muz. J. Žilevičiaus iškilmingą sutikimą su gėlėmis ir spaudos konferencija. Brač, kas darėsi tą vakarą Midway aerodrome. Iš Toronto, Hamiltono, Clevelando, New Yorko atskridę vienas po kito leidosi lėktuvai ir visur atvykusiųjų keleivių tarpe maišėsi skardi ir gyva lietuvių kalba, ir tik spėjai mojuoti rankomis į Chicagą besirenkantiems pažįstamiems ir nepažįstamiems veidams.

Jau po 11 val. vak. nusileido Continental kompanijos milžinas ir iš jo išlipo būrelis lietuvių, tarp jų šventės garbės dirigentas muz. J. Žilevičius. Matėm, kaip senelio muziko akyse sublizgėjo ašaros, kai jį iškilmingai pasitiko muzikai, dainininkai ir spaudos atstovai. Čia pat aerodrome įvyko spaudos konferencija, muz. J. Žilevičius išreiškė šiltą pasididžiavimą, kad milžiniškam aerodrome tiek **daug lietuviškų veidų** ir kad jam atrodo, jog visa Chicaga virtusi Lietuva, ir kad tą didelį impulsą tokiam milžiniškam išeivijos lietuvių sujudimui davė ne kas kitas, bet Chicagos entuziastų rengiama Dainų šventė.

Muz. J. Kudirka, I Dainų šventės vicepirmininkas, tuojau pakvietė visus į restoraną vakarienės ir pokalbio. Beje, man kiekviena minutė degte degė ir skubėjau kuo greičiausiai atpilti paskutinį reportažą iš Midway aerodromo. Kai jį pabaigiau, jau buvo vidurnaktis, šeštadienio "Draugas" jau buvo išėjęs ir taip jis pasiliko neatspausdintas, tik kai kurios ištraukos šeštadienį buvo perduotos per "Margučio" radiją, nes dr. Dirmeikis, šiaip taip telefonu mane pasigavęs, prašė reportažo iš Kolizėjaus, kur vyko generalinė Dainų šventės repeticija.

Taigi, prieš I Dainų šventę ir spauda ir radijas buvo taip sujudę, kad stengėsi kaip galima greičiau ir tiksliau informuoti visus lietuvius, ir mums, spaudos žmonėms, reikėjo kautis su laiku, su kiekviena pralekiančia minute...

Kaip žinia, šiais metais vėsiam Amphiteatre, be tūkstančio dainininkų, tilps 7,000 žiūrovų. Bet 1956 m. į karštą ir tvanką Kolizėjų buvo susirinkusi 10,000 žiūrovų minia ir, regis, dalis dar turėjo grįžti, nebetilpę į salę.

Štai vėl, nors jau pasenusios, bet mielos akimirkos akyse. 1956 m. liepos 1 d., tuoj po iškilmingų Dainų šventės pamaldų šv. Kryžiaus bažnyčioje, kur miria užtvindė ne tik bažnyčią, bet ir gatvę, nulėkiau prie Kolizėjaus. Iki Dainų šventės pradžios dar buvo bene trys valandos likę. Bet čia vėl nauja minia tų pačių gražių gražiausių žmonių lipo prie Kolizėjaus sienų, geisdama vieno vienintelio dalyko — bent kokio biletėlio į Dainų šventę. Taip, pačią pas kutinę minutę, kai jau visi buvo tikri, kad šventė įvyks. O saulė kaitino be pasigailėjimo ir kiek tie žmonės prisistumdė eilėje, kol gavo biletus. Ir į mane, spaudos žmogų, netyčia ten pasimaišiusį, kiek buvo kreiptasi, kad be eilės parūpinčiau biletus, kad iškasčiau kokį geresnį biletėlį ir pan. Ak, kiek daug draugų ir pažįstamų atsirado tą karštą vidurdienį prie Chicagos Kolizėjaus...

Bet, kaip daugumas kad žinot, spaudos žmonės greit atsiranda, bet dar greičiau ir dings ta...

Ar nebus šiemet panašių įvykių, jei iš anksto nenusipirksim biletų. Jie dabar gi platinami visu tempu. Bereikia tik užeiti į Dainų šventės būstinę Marquette Parke ir išsirinkti kokių tik geidžiant. Paskutinėmis dienomis gali būti liūdna. Šiemet mažiau žmonių tilps, negu per I Dainų šventę. O lietuvių skaičius, tikėkime, per tuos penkius metus nesumažėjo. Padidėjęs II Dainų šventėje dalyvausiančių choristų skaičius netgi liudija, kad lietuvių gretos išeivijoje dar tankėja.

O dabar, bičiuli Albinai Valentinai, pilk naujausias žinias iš Dainų šventės būstinės! Mes jų laukiam. Aš tik norėjau priminti kelias akimirkas iš gyvosios praeities. **Vl. Ramojus**

Skelbkitės "Drauge".

× **Algimantas Grigas**, turintis savo Real Estate įstaigą 2501 W. 69 St., kur yra ir II Dainų šventės būstinė, neseniai atšventė dvigubą įvykio šventę: savo vardadienį ir gandro padovanojimą jo šeimai naujagimės dukrelės. Algimantas ir Genė Grigai jau augina du sūnelius: Audronį ir Rimantą. Broliukai labai patenkinti mažos, gražios sesutės atsiradimu jų namuose.

Atžymėjimo puotoje buvo susibūrę labai daug jaunuomenės iš "Dainavos" ansamblio ir Vyrų choro "Vytis", taipgi daug draugų ir pažįstamų. "Continental Lounge" patalpose penktadienį iki vėlumos aidėjo skambios lietuviškos dainos ir lietuviška muzika. Svečių buvo atvykę ir iš tolimesnių apylinkių.

× **Registracija į Jaunučių at-kų stovyklą** pratęsiama iki birželio 17 d. Registruoja Clevelande, Detroite ir visur kitur at-kų kuopų globėjai. Centro registracija: B. Miniataitė, 6038 So. Springfield, Chicago 29, Ill., tel.: 735-4731.

× **Dail. prof. Adomas Varnas,** visiems lietuviams gerai pažįstamas asmuo, norėdamas pagyvinti Chicagos Balfo apskrities veiklą šalpos darbe ir pats asmeniniai prisidėti prie tų labdaringų darbų vykdymo, paskyrė savo asmeninę auką šalpos reikalui, paaukodamas Balfo reikalams vieną savo vertingą dailės kūrinį — paveikslą, vertės $300. Šitas paveikslas bus paskirtas laimingam Balfo gegužinės dalyviui. (Pr.)

Gegužės 28 d. surengtame bankete jubiliatui L. Šimučiui įteikiama vertinga dovana — portretas. Iš kairės: Jonas Rimašauskas, komiteto sekretorius ir portreto mecenatas, Stasė Semėnienė, veikli komiteto narė; Faustina Manelienė, komiteto narė, laiko jubiliatui įteiktą puikų adresą; jubiliatas L. Šimutis ir dailininkas prof. Adomas Varnas, portreto autorius. (Foto Noreikos

CHICAGOS LIETUVIŲ ŽINIOS

ŽUVUSIŲJŲ ŪKININKŲ MINĖJIMAS

Gegužės 28 d. paminėta 25 metų sukaktis nuo įvykių Suvalkijoje 1936-35 metais. Per pamaldas lietuvių Jėzuitų koplyčioje už žuvusius ūkininkus susirinko gražus lietuvių ūkininkų būrelis. Po pamaldų buvo Jaunimo centre susirinkimas, kurio metu pagerbė atsistojimu birželio mėn. išvežimo aukas ir karo bei okupacijų metu rezistencinėje kovoje žuvusiuosius. Paskaičius vienam iš ūkininkų įvadinį žodį, o po jo žuvusių ūkininkų sąrašą, gyvai dalyvaujant esantiems susirinkime, prieita prie šių išvadų:

1) Pritarta pačių ūkininkų profesinės organizacijos atsteigimui, einant prie dabar veikiančio organizacinio komiteto praplėtimo, įtraukiant narių iš įvairių buvusių Lietuvos vietovių.

2) Paskatinti atkurti panašius organizacinius židinius ir kituose miestuose.

3) Paminklo statymo žuvusiems per Suvalkijos įvykius reikalą pavesti pačiai ūkininkų organizacijai. Čia dalyvavusių susirinkime buvo nurodyta, kad šiam reikalui jau turima pradžios kapitalas — 500 dol.

Susirinkimas pravestas draugiškoj dvasioj, pabrėžiant žmoniškumo principus bei jų būtinumą įgyvendinti savųjų tarpe, ypač kovoj prieš komunistinę šių principų nepripažįstančią, vergiją.

Po susirinkimo dalis ūkininkų susirinko Jakaičių residencijoje, Marquete Parke, kur prie turtingai apkrauto svečių stalo ir draugiško pokalbio gaivintasi šeimininkų parodytame tradiciniame lietuvio ūkininko vaišingume. **Al.**

GAJOS SUVAŽIAVIMAS

Lietuvių Kat. Gydytojų ir Dantų gydytojų Korp. Gaja savo metinę šventę - suvažiavimą ruošia birželio 11 d., sekmadienį.

10 val. ryto bus šv. Mišios ir bendra šv. Komunija T. T. Marijonų koplyčioje, 4545 W. 63-čia gatvė. Po to ten pat bus korporantams ir šeimoms bendri pusryčiai bei suvažiavimo darbo posėdis.

6 val. vak. šarkų restorane, 6301 W. 63-čioji gatvė, įvyks iškilmingas posėdis ir vakarienė. Čia vakarienės metu šokiams gros orkestras ir bus savita meninė programa.

Į iškilmingą posėdį - vakarienę korporacija nuoširdžiai kviečia ne tik korporantus ir šeimas, bet visus korporantų draugus, visus ateitininkus, visus gydytojus, dantų gydytojus, o taip pat visus tų sričių studentus.

TRĖMIMŲ PRISIMINIMAS

1940 m. birželio mėnesį rusų padarytų lietuvių tautai neužmirštinų žiaurybių, iš gimtosios žemės trėmimų, minėjimas Roselande įvyks birželio 11 d., sekmadienį. Tą dieną 10 val. ryto bus Mišios Visų Šventųjų parapijos bažnyčioje ir po jų tuojau naujojoje parapijos salėje susirinkimas, kur kalbės prelatas M. Krupavičius, meninę dalį atliks solistė Birutė Kemėžaitė bei tris kanklininkės sesutės Vaičeliūnaitės ir eilėraščių padeklamuos Roselando lituanistinės mokyklos mokiniai.

Visi Roselando ir apylinkės lietuviai prašomi minėjime ko gausiausiai dalyvauti.

ŠAUNIOS VESTUVĖS

Anna ir Stanley Kanapack, 7231 So. Whipple, dukrelės Francis Kanapack sutuoktuvės su Romeyn A. Kerr įvyko gegužės 27 d. Šv. Jurgio parapijos bažnyčioje šv. Mišių metu. Šv. Mišias atnašavo kun. Jonas Kuzinskas, asistuojant kun. P. Kelpšui ir kun. Vaišvilai. Kun. Kuzinskas atliko jungtuvių apeigas ir suteikė Šv. Tėvo palaiminimą.

Vestuvių pokylis įvyko Nielsens restorane, 7840 So. Western Ave. Svečių buvo keletas šimtų. Atsilankė kun. J. Kuzinskas ir kun. F. Kelpša. Visi palinkėjo jauniesiems Dievo palaimos ir gražaus gyvenimo.

Francis yra baigusi Loyolos universitetą ir turi gerą darbą probation įstaigoje Cook County Family court. Romeyn Kerr baigęs Illinois Wesleyan universitetą Bloomington, Ill., dirba National Market Reports, yra circulation manager. Tėveliai dukrelei ir žentui vestuvių dovana nupirko gražią rezidenciją. Jaunavedžiai povestuvinei kelionei išvyko į Floridą ir Colorado. **B. C.**

PAKEITIMAI PAŠTO TARIFE

Pašto įstaiga praneša, kad nuo liepos 1 d. į užsienį siunčiami specialūs oro pašto lakštai (air letter) kainuos po 11 centų (iki šiol buvo po 10 ct.). Pakeičiamos ir COD kainos.

PATARIMAI BESIMAUDANTIEMS

Chicagos Parkų distriktas skelbia šiuos patarimus besimaudantiems:

1. Maudykis tik tuose paplūdimuose, prie kurių budi sargai.
2. Saugokis maudytis kai esi perkaitęs, tik ką pavalgęs. Vanduo, vėsesnis kaip 65 laipsniai, yra pavojingas maudytis. Chicagoje geriausias maudymosi laikas yra liepos ir rugp. mėnesiai.
3. Nesimaudyki arti stulpų, uolotų krantų. Laikykis pakrantėse parašytų perspėjimų.
4. Saugokis išdykavimų vandeny — murkdymų, nardykų.
5. Niekad neik maudytis išsigėręs.
6. Nesinaudok plūdimis, kaip išpūstos padangos, kamuoliai ir t. t. Tuo nevisada galima pasitikėti. Įvyksta daug nelaimių.
7. Nesišauk pagalbos, nebent tikrame reikale. Jei juokais šauksies, atėjus rimtam pavojui gali pamanyti, kad irgi juokauji.
8. Nebūk ilgai saulėj. Pavojinga. Saulinkis tik trumpą laiką.
9. Turintieji širdies ligas ar sergą epilepsija turėtų vengti maudymosi.
10. Kreipk dėmesį į nudegimus, įbrėžimus.
11. Venk numestų cigarečių, sąšlavų, šukių.
12. Žaidimai palūdimy su sviediniu ir kitais įtaisais tegalimi tik tiek, kiek netrukdo kitiems.
13. Nereikia neštis kokių sticklinių dalykų į paplūdimį.
14. Saugiai laikyk savo vertybes (pinigus ir kt.).
15. Pirma išmok plaukti maudymosi baseine ar geriau pažįstamame paplūdimy.

LIETUVIŲ DIENA PARODOJE

Back of the Yards organizacija Chicagoje nuo liepos 6 iki rugp. 2 d. Damen ir 47 gatvės sankryžoje turės savo parodą-karnavalą, kurio metu atskiros tautybės pasirodys įvairiomis dienomis. Lietuviams skirta liepos 10 d.; programa rūpinasi J. Daužvardienė.

OKUP. LIETUVOJ

Mirė kapit. Z. Šilingas

Zigmas Šilingas Lietuvos kariuomenės kapitonas, gautomis žiniomis mirė 1946 metais Vorkutoje. Kapitonas Šilingas per I pasaulinį karą tarnavo rusų kariuomenėje, buvo sunkiai sužeistas ir pateko į austrų nelaisvę. Iš nelaisvės grįžo Lietuvon karui pasibaigus, labai suvargęs. Ilgą laiką tarnavo 2 pėst. pulke. Buvo silpnos sveikatos, tad išėjo atsargon. Ramiai gyveno prie Šėtos, Kėdainių apsk. Vokiečių okupacijos laikais gestapininkų buvo suimtas, bet jo draugai sukruto veikti ir pavyko išlaisvinti. Iš Lietuvos niekur nevažiavo. 1945 m. bolševikai suėmė ir išvežė anglių kasti į Vorkutą, kur kitais metais mirė.

DIENRAŠTIS SKELBIA PAMOKSLUS

Chicagoj plačiausiai skaitomas dienraštis "Tribune" pradėjo pirmadieniais skelbti tekstus geriausių praeitą sekmadienį pasakytų pamokslų, vis kiekvieniam pirmadieniui parenkama po vieną.

Kam prisieina parašyti ar pasakyti vieną kitą sakinį angliškai, as labai vertingą pagalbą ras

Viliaus Pėteraičio

LIETUVIŠKAI ANGLIŠKAME

ŽODYNE

Šis žodynas yra vertingas tuo, kad jis turi labai tikslius lietuvių kalbos atitikmenis angliškiems žodžiams. Jis nieko nesuklaidins netiksliomis prasmėmis.

Taip pat visi tie, kurie nori išmokti lietuviškai ar paskaityti modernias lietuviškas knygas, šiame žodyne ras labai tikslią lietuviškų žodžių prasmę angliškai, kas darbą padarys įmanomu.

Lithuanian-English Dictionary

II laida 1960 m. Išleido Liet. Knygos Klubas. XV 586 psl. Kietai įrištas. Kainuoja 7 dol.

Užsakymus su pinigais siųskite:

"DRAUGAS"

4545 West 63rd Street

CHICAGO 29, ILL.

Kokie yra sunkūs — pavojingi darbai, prie kurių leidžiama samdyti tik turinčius 18 metų amžiaus? Ir daugiau žinių suinteresuotieji asmenys gali rasti knygelėj —

FEDERALINIAI DARBO SAMDOS ĮSTATYMAI

Spaudai paruošė Pr. Šulas

Knygelėj klausimų ir atsakymų forma yra išaiškinti veiksiantieji JAV-bėse federaliniai darbo samdos įstatymai. Knygelės kaina 40 centų. Pinigus su užsakymais siųsti: "DRAUGAS", 4545 West 63rd Str. Chicago 29, Ill.

TESKAMBA DAINOS UŽ LAISVĄ LIETUVĄ!

JAV IR KANADOS LIETUVIŲ

DAINŲ ŠVENTĖ

CHICAGOJE

1961 m. liepos 2 d., 3:00 val. po pietų

INTERNATIONAL AMPHITHEATRE, 43rd ir Halsted Street

CHICAGOJE:

Karvelio prekyboje, 3322 So. Halsted St.

Maisto krautuvėje, 4359 So. Campbell Ave.

Marginiuose 2511 West 69 Street.

Ciceroje, Stangenbergo kraut., 1447 South 50 Avenue.

BILETAI

$5.00 4.00, 3.00, 2.00 ir 1.00

Visos vietos rezervuotos.

DAINŲ ŠVENTĖS BŪSTINĖ teikia INFORMACIJAS IR BILETUS 2501 West 69 Street CHICAGO 29, ILL. PR 8-2283

PAŠTU UŽSAKOMI,

kartu siunčiant piniginį čekį, šiuo adresu:

LITHUANIAN SONG FESTIVAL COMMITTEE 2501 West 69 Street Chicago 29, Ill.

DALYVAUJA CHORAI IŠ JAV IR KANADOS