Sporto Apžvalga

Redaguoja redakcinis kolektyvas. Rankraščius siųsti: 6849 S. Washtenaw ave., Chicago 29, Ill. Telef. 737-5926.

GAUSIOS LENGVOSIOS ATLETIKOS PIRMENYBĖS

Vidurinių Vakarų Sporto apygardos lengvosios atletikos pirmenybės sutraukė arti 100 dalyvių iš Clevelando, Detroito, Chicagos ir Cicero. Pirmenybės įvyko rugpiūčio 25 d., Rockne stadione, Cicero.

Pirmenybėse pirmą kartą dalyvavo Chicagos ukrainiečių Wings klubo atletai.

Nežiūrint nepalankaus oro, pirmenybės puikiai pasisekė, tiek dalyvių skaičiumi, tiek atsiektais duomenimis.

Klubiniai geriausiai pasirodė Clevelando Žaibas, su nenuilstančiu A. Bielskum priešakyje. Antrą vietą taškais užėmė LSK Aras, trečią LSK Neris ir ketvirtą Cicero Ateitis.

Iškiliausiai pasirodė Dalia Čiurlionytė. Po vienuolikos metų krito Elvyros Šikšniūtės (Vadapolienės) 100 m mergaičių A ir B kl. rekordas! E. Šikšniūtės rekordinis laikas buvo 13.5. D. Čiurlionytė 100 m nubėgo per 13.4 sek. D. Čiurlionytei neužteko šio laimėjimo. Ji sugebėjo laimėti dar mergaičių B kl 50 yd. kliūtinius ir 60 m. bėgimus bei rutulio stumimą mergaičių B kl. Už puikų pasirodymą, D. Čiurlionytei buvo įteikta LSK Aro skirta dovana.

Vyrų klasėje geriausiai pasirodė Arūnas Vasys (Chicagos Aro). A. Vasys pagerino 1962 m. lietuvių 100 m bėgimo laiką, nubėgęs per 11.1 sek., laimėjo 200 m bėgimą ir trišuolį. A Vasys pelnė LSK Arui 17 taškų. Už šiuos pasirodymus A. Vasys buvo apdovanotas clevelandiškio Juozo Žilionio skirta dovana.

Povilas Bubnys (LSK Aro) ir Edvardas Schillingas (Clevelando Žaibo) taip pat pelnė specialias dovanas, skirtas dr. A. Nasvyčio ir A. Bielskaus. P. Bubnys laimėjo 110 m kliūtinį bėgimą 15.8 sek. ir šuolį su kartim pasiekė 11" 0'. E. Schillingas laimėjo jaunių A kl. šuolį į aukštį 5' 10 3/4".

Už pirmąsias tris vietas buvo skiriami specialūs kaspinėliai.

Pirmenybių rengėjus, Chicagos LSK Aras reikia sveikinti. Nežiūrint lietaus ir netikėto, gausaus skaičiaus dalyvių, pirmenybės buvo pravestos be didesnių nesusipratimų. Per 6 valandas buvo pravestos 48 rungtys, 7 klasėse! Nežiūrint įdėtų pastangų, pirmenybės buvo finansiškai nuostolingos. Tik apie 50 žiūrovų sekė šių pirmenybių eigą.

Vid. Vakarų Apygardos pirmenybių laimėtojai

Vyrų kl.: 100 m bėgimas — 1. A. Vasys (11.1 sek), J. Juška, A. A. Bukas (visi L. SK Aro).

200 m bėgimas — 1. A. Vasys (22.4 sek.), 2. J. Juška, 3. M. Labanauskas (visi LSK Aro).

110 bėgimas su kliūtimis — 1. P. Bubnys (15.8 sek.), 2. G. Šakys (abu LSK Aro).

Trišuolis — 1. A. Vasys (40' 5"), 222. J. Juška, 3. Bubnys (visi LSK Aro).

Šuolis į aukštį — 1. P. Bubnys (5'7 ½", 2. A. Vasys, 3. S. Strasevičius LSK Aro).

Šuolis su kartim — 1. P. Bubnys (11'0"), 2. S. Strasevičius (abu LSK Aro).

Rutulys — 1. A. Juška (36' 0"), 2. A. Bukas (abu Aro), 3. S. Lišauskas (Chicagos Neris).

Diskas — 1. A. Juška (100' 3 3/4" (Chicagos Aro), 2. E. Schillingas (Clevelando Žaibas).

Moterų kl.: 100 m bėgimas — 1. D. Čiurlionytė (13.4 sek.), 2. V. Mockutė, 3. A. Karaliūtė (visos Clevelando Žaibo).

Šuolis į tolį — 1. L. Juodytė (15'5½") (Clevelando Žaibo).

Jietis — 1. D. Jurgaitytė (97' 7"), 2. L. Juodytė, (abi Žaibo).

Šuolis į aukštį — 1. L. Juodytė (Žaibo).

Jaunių A kl.: 100 m bėgimas — (finalas) 1. M. Labanauskas (11.5 sek. (Aro), 2. V. Premeneckas, 3. L. Juodvalkis (abu Žaibo).

200 m bėgimas — 1. M. Labanauskas (24.3 sek.), 2-3. ukrainiečiai.

400 m bėgimas — 1. K. Jankauskas (55.3 sek.) (Detroito Kovo), 2. A. Augaitis, 3. C. Kybartas (abu Chicagos Neries).

Dalia Čiurlionytė Vid. Vakarų Sporto apygardos lengvosios atletikos pirmenybėse pagerino mergaičių A ir B kl. 100 m bėgimo rekordą. (Nuotr. J. Grigaičio)

880 yds. bėgimas — 1. K. Jankauskas (2.16.0 min.) (Detroito Kovo), 2. K. Zylė, (Clevelando Žaibo), 3. V. Genčius (Chicagos ASK Lituanicos).

70 yds. bėgimas su kliūtimis — 1. L. Juodvalkis (10.3 sek.), 2. V. Laniauskas (abu Clevelando Žaibo).

Ėjimas — 1 mylia — 1. V. Genčius (9.32.1 min.) (ASK Lituanicos), 2. C. Kybartas, 3. V. Valaitis (abu Neries).

Šuolis į aukštį — 1. E. Schillingas (5'10 3/4"), 2. L. Juodvalkis, 3. V. Laniauskas (visi Žaibo).

Šuolis į tolį — 1. V. Premeneckas (18'6") (Žaibo), 2. M. Labanauskas (Aro), 3. A. Augaitis (Neries).

Trišuolis — 1. L. Juodvalkis (37'7") (Žaibo), 2. V. Premeneckas (Žaibo), 3. M. Labanauskas (Aro).

Rutulys — 1. S. Lišauskas (37'3½") (Neries), 2. M. Labanauskas (Aro), 3. V. Valaitis (Neries).

Diskas — 1. E. Schillingas (107'11") (Žaibo).

Jaunių B kl.: 60 m bėgimas — 1. D. Bačinskas, 2. J. Lisauskas, 3. A. Tauginas (Ateities).

100 m bėgimas — 1. J. Lišauskas (Neries), 2. A. Tauginas, 3. K. Tauginas (abu Ateities).

Šuolis į tolį — 1. Lišauskas (Neries), 2. A. Tauginas, 3. K. Tauginas (abu Ateities).

Šuolis į aukštį — 1. D. Bačinskas (Ateities), 2-3. K. Tauginas (Ateities) ir S. Lišauskas (Neries).

Rutulys — 1. A. Tauginas, 2. 2. E. Olšauskas (abu Ateities), 3. J. Lišauskas (Neries).

Jaunių C kl.: 50 yds. bėgimas — 1. J. Stankevičius, 2. A. Petkus, 3. S. Premeneckas (visi Žaibo).

Šuolis į aukštį — 1. J. Stankevičius (Žaibo), 2. Z. Tauginas (Ateities), 3. A. Petkus (Žaibo).

Šuolis į tolį — 1. J. Stankevičius, 2. A. Petkus, 3. S. Premeneckas (visi Žaibo).

"Baseball" sviedinuko metimas — 1. K. Račinskas (Ateities), 2. J. Stankevičius (Žaibo), 3. Z. Taugīnas (Ateities).

4 x 55 yds. estafetė — 1. Žaibas (V. Premeneckas, S. Premeneckas, A. Petkus, J. Stankevičius), 2. Ateitis (K. Bačinskas, M. Griauzdė, L. Šatas, Z. Tauginas).

Mergaičių B kl.: 60 m bėgimas — 1. D. Čiurlionytė (8.3 sek.) 2. A. Karaliūtė, 3. V. Mockutė (visos Žaibo).

50 yds. bėgimas su kliūtimis — 1. D. Čiurlionytė (7.9 sek.), 2. V. Mockutė (abi Žaibo).

Šuolis į tolį — V. Mockutė (14'1"), 2. M. Jokubaitytė, 3. A. Karaliūtė (visos Žaibo.

Šuolis į aukštį — 1. V. Mockutė (4'6"), 2. D. Čiurlionytė, 3. M. Jokubaitytė (visos Žaibo).

"Baseball" sviedinuko metimas — 1. D. Jurgaitytė (155' 2"), 2. D. Čiurlionytė, (abi Žaibo).

Diskas — 1. D. Jurgaitytė (69'4"), 2. Karaliūtė (abi Žaibo).

Rutulys — 1. D. Čiurlionytė (25'3"), 2. D. Jurgaitytė, 3. A. Karaliūtė (visos Žaibo).

4 x 55 yds. estafetė — 1. Žaibas I (28.3 sek.), 2. Žaibas II, 3. Neris.

Mergaičių C. kl.: 50 yds. bėgimas (finalas) — 1. R. Jokubaitytė, 2. D. Čiuberkytė (abi Žaibo), 3. M. Lišauskaitė (Neries).

Šuolis į aukštį — 1. G. Giniotytė (Ateities), 2. D. Čiuberkytė (Žaibo), 3. M. Lišauskaitė (Neries).

Šuolis į tolį — 1. D. Čiuberkytė, 2. R. Jokubaitytė (abi Žaibo), 3. M. Lišauskaitė (Neries).

"Baseball" sviedinuko metimas — 1. M. Lišauskaitė, 2. V. Bacinskaitė (abi Neries), 3. M. Šatraitė (Ateities).

4 x 55 yds. estafetė — 1. Žaibas - Ateitis (G. Giniotytė, R. Jokubaitytė, J. Petraitytė, D. Čiuberkytė), 2. Ateitis (M. Lišauskaitė, Z. Stankutė, N. Stankutė, V. Bačinskaitė). **P. Ž.**

Vyrų jaunių A kl. 200 m. bėgimo pradmė. Iš kairės į dešinę: M. Labanauskas, J. Juška ir A. Vasys. A. Vasiui teko pirmoji vieta. J. Juška buvo antras ir M. Labanauskas trečias.

Nuotr. Jono Grigaičio

SPORTO KRONIKA

— **LFK Lituanica** laimėjo

(Nukelta į 6 psl.)

METAI SU DIEVU

Šitokiu pavadinimu neseniai išėjo iš spaudos knyga, kurioje lengvu stiliumi visiems metų sekmadieniais ir šventadieniais duodami patrauktūs pasiskaitymai. Apie šią knygą kun. Stasys Yla rašo: "Knyga tenka džiaugtis... Ji yra tikra pavyzdžių enciklopedija, vykusiai parinktų iš pasaulio ir Lietuvos, iš praeities ir gyvos dabarties. Pavyzdžiai daro šią knygą labai patrauklią. Gyventi krikščioniškai yra didelis menas, o pavyzdžiai parodo įvairius to meto požvilgius ir galimumus. Pavyzdžiai verčia žmogų mąstyti, save tikrinti kasdien atnaujinti savo pastangas. Ši knyga, skaitoma po skyrelį kasdien, ypač vakarais, neabejoju, pravers kiekvienam, kas nėra užmetęs savojo intereso dvasiniam pasauliui."

Knygos autorius — KUN. DR. J. PRUNSKIS. Kaina $2, gaunama Drauge.

Pirkite JAV Apsaugos Bonus!

Platinkite "Draugą"

P. ŠILEIKIS, O. P.
Orthopedes. Protezistas.
Aparatai-Protezai. Med. bandažai. Spec. pagalba kojoms (Arch Supports) ir t.t.
Val. 9-4 ir 6-8. Šeštadieniais 9-1.
ORTHOPEDIJOS TECHNIKOS LAB.
2850 W. 63rd St., Chicago 29, Ill.
Tel. PRospect 6-5084

DR. J. ir K. AGLINSKAI
GYDYTOJAI IR CHIRURGAI
5430 South Kedzie Avenue
Priima ligonius pagal susitarimą. Dėl valandos skambinti telefonu HEmlock 4-1562 nuo 2 iki 9 v. p. p. kasdien, išskyrus trečiad. ir šeštad.

DR. ANNA BALIUNAS
AKIŲ, AUSŲ, NOSIES IR GERKLĖS LIGOS
PRITAIKO AKINIUS
2858 West 63rd Street
Val.: kasdien 10—12 val. ir 7—9 v. vak. Šeštadieniais 10—1 val. Trečiadienį uždaryta. Kitu laiku susitarus.
Ofiso telefonas: PR 8-3229.
Rez. telef. WAlbrook 5-5076

Rez. HE 6-1670.
DR. K. G. BALUKAS
AKUŠERIJA IR MOTERŲ LIGOS
6449 So. Pulaski Rd. (Crawford Medical Building), tel. LU 5-6446
Valandos pagal susitarimą. Jei neatsiliepia, skambinti MI 3-0001.

Ofisas: 3148 West 63rd Street
Tel.: PRospect 8-1717
Rezid.: 3241 West 66th Place
Tel.: REpublic 7-7868
DR. S. BIEŽIS
CHIRURGAS
Valandos: Kasdien nuo 1 iki 3; treč. uždaryta. Antrad. ir penkt. vakarais nuo 7 iki 8.

DR. VL. BLAŽYS
PLAUČIŲ IR VIDAUS LIGOS
2801 W. 63rd Street
Kampas 63-čios ir California
Val. kasdien nuo 6—8 val. vak. Šešt. 2—4 val.
Trečiad. ir kitu laiku pagal sutartį.
Ofiso telef. 476-4042
Rez. WAlbrook 5-3048

DR. C. K. BOBELIS
Inkstų ir šlapumo takų chirurgija.
Tel. 695-0533 Elgin
425 No. Liberty Street,
Route 25, Elgin, Illinois
Valandos pagal susitarimą

Tel. ofiso HE 4-5849, rez. HE 4-2324
DR. PETER T. BRAZIS
GYDYTOJAS IR CHIRURGAS
2434 West 71st Street
Val. Pirm., ketvirt., penkt. 1-4 ir 7-9. Antr. 1-6, treč., šešt. pagal sutartį, sekm. uždaryta.

Tel. ofiso HE 4-5758; Res. HI 5-3225
DR. S. ir M. BUDRYS
GYDYTOJAI IR CHIRURGAI
2751 West 51st Street
(Bendra praktika ir Alergija)
Valandos. pirm., antr., ketvirt. 2-9 val., penkt. 10 v. r. iki 9 v. v.; šeštad. 10 v. r. iki 1 p. p. Ligonius priima pagal susitarimą.

Tel. ofiso 247-1002, Namų PR 8-6960
DR. E. DECKYS
GYDYTOJA IR CHIRURGĖ
SPECIALYBĖ — NERVŲ IR EMOCINĖS LIGOS
Valandos pagal susitarimą.
4063 Archer Avenue
(Prie California Ave.)

Rez. GI 8-0873
DR. W. M. EISIN-EISINAS
AKUŠERIJA IR MOTERŲ LIGOS
6132 So. Kedzie Ave., WA 5-2670
Valandos pagal susitarimą. Jei neatsiliepia skambinti MI 3-0001.

Ofiso HE 4-1414, Rez. RE 7-6867
DR. B. GAIŽIŪNAS
GYDYTOJAS IR CHIRURGAS
Specialybė akušerija ir moterų ligos
2454 West 71st Street
(71-os ir Campbell Ave. kampas)
Val.: kasdien 1—3 ir 6—8 val. vak. Šeštad. 1-4 p. p.
Trečiadieniais uždaryta.

DR. A. GARUNAS
GYDYTOJAS IR CHIRURGAS
Vidaus ir vaikų ligos
2737 West 71st Street
VAL.: kasdien nuo 6-8 vak. vak., šeštad. nuo 12:30 iki 10-12 val. Trečiad. ir kitu laiku tik susitarus.
Tel. ofiso ir rez. WA 5-2017

Ofiso tel. HE 4-7007.
Namų - rez. PRospect 8-9081
DR. JANINA JAKŠEVIČIUS
JOKŠA
GYVYDYTOJA IR CHIRURGĖ
VAIKŲ LIGOS
2656 West 63 Street
Val.: Pirmad. ir ketv. nuo 3 iki 4:30; antr. ir penkt. nuo 4 iki 8; šešt. nuo 1 iki 4 val

Tel. ofiso PO 7-6000, rez. GA 3-7278
DR. A. JENKINS
GYDYTOJAS IR CHIRURGAS
3844 West 63rd Street
Val.: kasdien nuo 1—4 p. p. ir 6 iki 8 val. Trečiad. ir šešt. uždaryta.

Telefonas: GRovehill 6-1595
DR. ALDONA JUŠKA
AKIŲ LIGŲ SPECIALISTĖ
PRITAIKO AKINIUS
2422 West Marquette Road
Valandos: 9—12 ir 7—9 v. v. pagal susitarimą, išskyrus trečiadienius, uždaryta.

Ofiso ir buto tel. OLympic 2-1381
DR. F. V. KAUNAS
GYDYTOJAS IR CHIRURGAS
1407 So. 49th Court, Cicero
Kasdien 10-12 ir 4-7. Treč. ir šeštad. tik 10-12.

Tel. REliance 5-1811
DR. WALTER J. KIRSTUK
(Lietuvis gydytojas)
GYDYTOJAS IR CHIRURGAS
3925 West 59th Street
Val.: Pirmad., antra., ketvirtad ir penktad. nuo 1—4 p. p., 6:30-8:30 val. vak. Šeštad. 1—4 val., trečiad. uždaryta.

Tel. ofiso ir buto OLympic 2-4159
DR. P. KISIELIUS
GYDYTOJAS IR CHIRURGAS
4938 W. 15th Street, Cicero
Kasdien 1—3 val. ir 6—8 val. vak., išskyrus trečiadienius.
Šeštadieniais 12 iki 4 popiet

Ofiso telef. LAfayette 3-3210, jei neatsiliepia, šaukti KEdzie 3-2868
DR. EMILY V. KRUKAS
GYDYTOJA IR CHIRURGĖ
4146 So. Archer Avenue
Val.: Kasdien popiet nuo 12—3 val. vak., pirm., antr., ketvir. 6—9 val. Trečiadieniais tik susitarus.

DR. IRENA KURAS
GYDYTOJA IR CHIRURGĖ
KŪDIKIŲ IR VAIKŲ LIGŲ
SPECIALISTĖ
MEDICAL BUILDING
7156 South Western Avenue
Pirmad., antrad., ketv. ir penktad. nuo 11 val. iki 1 val. p. p. ir nuo 6 v. — 8 val. vakare. Trečiad. nuo 11 val. ryto — 1 val. p. Šeštad. 11 val. ryto iki 3 val. p. p.
Ofiso tel. RE 7-1168
Rez. tel. 239-2919

DR. MARIJA LINAS
AKUŠERIJA IR MOTERŲ LIGOS
2817 West 71st Street
Telefonas HEmlock 6-3545
(OFISO ir REZ.)
VALANDOS PAGAL SUSITARIMĄ

DR. A. MACIŪNAS
CHIRURGAS
2858 West 63rd Street
Tel. — PRospect 8-7773
Val.: pirmad. ir ketvirtad. 1-4 p. p. antrad. ir penktad. 5-8 v. v.

Ofiso HE 4-1818, Rez. PR 6-9801
DR. J. MEŠKAUSKAS
GYDYTOJAS IR CHIRURGAS
Specialybė — vidaus ligos
2454 West 71st Street
(71-os ir Campbell Ave. kampas)
Atostogose iki rugsėjo 10-tos d.

DR. JONAS V. MILERIS
NERVŲ IR SMEGENŲ LIGOS
4 Main St., Aurora, Ill.
Tel. TW 2-0803
Susitarimui skambinti
tel. TRemont 9-1450, Batavia, Ill.

DR. JULIA MONSTAVIČIUS
GYDYTOJA IR CHIRURGĖ
VIDAUS LIGOS
10748 S. Michigan, Chicago 28, Ill.
Telef. ofiso: PUllman 5-6766
Namų: BEverly 8-3946
Priėm. val.: kasdien 6-9 v. v., šešt. 1-4 v. p. p., trečiadieni — uždaryta.

Tel. ofisų RE 7-8818
DR. ALBINA PRUNSKIS
GYDYTOJA IR CHIRURGĖ
Ofisas 2659 W. 59th Street
VALANDOS: 2-4 p. p. ir 6-8 p. p.
Šeštadieniais 10-12 valandos.
Trečiadieniais uždaryta.

DRAUGAS
THE LITHUANIAN WORLD-WIDE DAILY
4545 WEST 63rd ST., CHICAGO 29, ILL., Tel. LUdlow 5-9500

Second Class Postage paid at Chicago, Illinois. Published daily, except Sundays, days after Christmas and Easter, by the Lithuanian Catholic Press Society.

Subscription rates: $13.00 per year in Chicago, Cicero and Foreign.
$11.00 per year outside of Chicago and in Canada

Prenumerata:	Metams	½ metų	3 mėn.	1 mėn.
Chicagoj, Cicero ir užsienyje	$13.00	$7.00	$4.00	$1.75
JAV ir Kanadoj	$11.00	$6.00	$3.50	$1.50

• Redakcija straipsnius taiso savo nuožiūra. Nesunaudotų straipsnių nesaugo, juos grąžina tik iš anksto susitarus. Redakcija už skelbimų turinį neatsako. Skelbimų kainos prisiunčiamos, gavus prašymus.

• Redakcija dirba kasdien 8:30 — 5:30, šeštadieniais 8:30 — 12:00.

• Administracija dirba kasdien 8:30 — 5:00, šeštadieniais — 8:30 — 12:00.

Ofiso telefonas — CL 4-2421
DR. AL. RAČKUS
GYDYTOJAS IR CHIRURGAS
4307 So. Kedzie Avenue
(Kampas Kedzie ir Archer)
VAL. kasdien nuo 2 iki 8 val. vak. Treč. ir sekmad. tik susitarus.

DR. ZIGMAS RUDAITIS
Spec. ORTHOPEDINĖS LIGOS
2745 West 69th Street
Priešais Šv. Kryžiaus ligoninę.
VAL.: Pirmad., antr., ketv., penkt. nuo 9 iki 11 ryte ir nuo 6-8 val. v. Šeštad. nuo 2-4. Trečiadieniais ir kitu laiku susitarus telefonu.
Telef. REpublic 7-2290.

DR. ANT. RUDOKAS, Opt.
Tikrina akis ir pritaiko akinius, keičia stiklus ir rėmus
4455 S. California Ave., YA 7-7381
VAL.: 10 ryto iki 8 vak., trečiad. uždaryta. Šeštad. 10 v. r. iki 2 p. p.

Rez. tel. PR 9-0563, Rez. PR. 9-6730
Dr. W. Ross Dr. L. Seibutis
Inkstų, puslės ir šlapumo takų chirurgija
Ofisai: 7958 S. Western Ave., tel. GR 6-0091; 392 E. 159th St., Harvey, Ill., tel. EDison 3-4383; 30 N. Michigan Av., Suite 808, tel. CE 6-7764. Valandos pagal susitarimą.

DR. ALDONA ŠIMKUS
AKIŲ LIGOS IR CHIRURGIJA
PRITAIKO AKINIUS
6449 So. Pulaski Rd. Tel. LU 2-5775 arba 15542 S. Cicero, Oak Forest, Ill.
Telef. FU 5-2020.
Valandos pagal susitarimą. Jeigu neatsiliepia skambinti TE 9-1071. . .

DR. J. J. SIMONAITIS
GYDYTOJAS IR CHIRURGAS
Adresas 4255 W. 63rd Street
Ofiso tel. REliance 5-4410
Rez. tel. GRovehill 6-0617
Valandos: 1-3 p. m. ir 6-8 p. m. Penkt. tik 1—3 p. p.
Trečiad. ir šeštad. pagal sutartį.

Ofiso telef. CLiffside 4-2896
Rezid. telef. WAlbrook 5-3097
DR. P. STRIMAITIS
GYDYTOJAS IR CHIRURGAS
4644 So. Ashland Avenue
Bendra praktika ir specialiai chirurgija
Valandos kiekvieną dieną 2—4 ir 6—8 val. vak. Trečiadieniais ir sekmadieniais uždaryta, priimama pagal susitarimą. Šeštadieniais nuo 2 v. iki 5 v. v.

DR. VYT. TAURAS
GYDYTOJAS IR CHIRURGAS
BENDRA PRAKTIKA IR MOTERŲ LIGOS
Ofisas ir rez. 2652 W. 59th St.
Tel. PRospect 8-1223 ar PR 6-5577
Ofiso val.: Pirm., antr., treč. ir penkt. nuo 2 iki 4 ir nuo 6 iki 8 v. v. Šešt. 2—4 v. popiet ir kitu laiku — pagal susitarimą.

Tel. ofiso HE 4-2123, rez. GI 8-6185
DR. V. P. TUMASONIS
CHIRURGAS
2454 West 71st Street
Priima ligonis pagal susitarimą. Dėl valandos skambinti tel.: HE 4-2123 nuo 1 iki 8 val. popiet, kasdien, išskyrus trečiad. ir šeštad.

Telefonas — GRovehill 6-2823
DR. A. VALIS-LABOKAS
GYDYTOJAS IR CHIRURGAS
2524 West 69th Street
Specialybė: AKUŠERIJA ir MOTERŲ LIGOS
ATOSTOGOSE
Kol grįš ofise dirbs Dr. Brinkis.
Val. — Pirmad., antrad. ir penktad. 1-4 p. p.
trečiad. ir ketvirtad. 7-9 v. v.

Tel. PRospect 6-9400
DR. ONA VAŠKEVIČIUS
(VAŠKAS)
GYVYDYTOJA IR CHIRURGĖ
6248 South Kedzie Avenue
Ofiso val. kasdien: 2-4; 6-8.
Šeštad. nuo 2 iki 4. Treč. ir sekm. tik skubiais atvejais ir susitarus.

Tel. ofiso PR 6-6446, rez. HE 4-3150
DR. F. C. WINSKUNAS
GYDYTOJAS IR CHIRURGAS
2420 West Marquette Road
Val. nuo 2 iki 4 v. v. ir 7 iki 8 v. v.
Treč. ir šeštad. pagal sutartį.

DR. P. Z. ZALATORIS
GYDYTOJAS IR CHIRURGAS
1821 South Halsted Street
Tel. ofiso CA 6-0257, rez. PR.6-6650
Rez. 6600 So. Artesian Avenue
Val.. 11 v. ryto iki 3 v. p.p., 6-7 v.v.

DR. STASYS ŽMUIDZINAS
GYDYTOJAS IR CHIRURGAS
Staigiai susirgus arba susižeidus (Emergency), šaukite telefonu — 434-6967 nuo 2 valandos po pietų ligi 5 valandos ryto kasdien.

PARAMA - MILWEST MAISTO IR LIKERIŲ KRAUTUVĖ
2515 West 69th Street ..... Telef. RE 7-1731
Savininkai: J. Janušaitis ir J. Mažeika
Rugpiūčio 30, 31 ir rugs. 1 dienomis

KRON Brannvin Aquavit	5th	$3.98	HILLS BROS. COFFEE	2 Sv.	$1.15
COEUR De French Liqueur	5th	$2.98	GRYBŲ (kelmučių)	Kvorta	$1.19
CHATEAU Antoine Champagne	5th	$1.98	GRYBŲ (kelmučių) dėžė	12 kvortų	$12.89
RICCADONNA Imported Vermouth	5th	$1.15			
BORDEAUX pranc. 1957 m. vynai	5th	98¢			
LOWENBRAU Imp. Beer, 24 — 12 oz. bot.		$7.95			

Didelis pasirinkimas importuotų šokoladų, šprotų, uogienių, įvairių silkių ir žuvų gaminių.
KAINOS — ŽEMOS! KVIEČIAME ĮSITIKINTI!

Laisvė be proto šviesos —

LIBERALIZMAS BE TOLERANCIJOS

Brangiausias turtas mums yra mūsų laisvė. Tai yra mūsų prigimties dalis. Ją gavome prigimties kūrimo keliu. Visoje regimoje kūrinijoje veikimo autonomiją turi tiktai žmogus. Kiti kūriniai veikia pagal gamtos neatšaukiamus dėsnius. Už laisvę žmogus yra pasiryžęs aukoti net savo gyvybę. Jeigu jis jos neturi, tai nebelieka nė prasmės protingajam gyvenimui, kuris turi būti kūrybinis, atseit, kasdien einąs su laisvu apsisprendimu. Todėl suprantamas yra tautų veržimasis į nepriklausomybę ir kiekvieno žmogaus gynimasis nuo vergijos bei dvasinės priespaudos, kuri siekia atimti jam sąžinės laisvę.

*

Tik laisvėje gali išsiskleisti žmogiškosios prigimties gražiausios apraiškos, kurios yra ir turi būti dvasinės. Visi žmogaus veiksmai tuo pačiu metu yra ir dvasiniai ir medžiaginiai. Bet jo aukštojoje kūryboje vertinamas ne medžiaginis, o dvasinis elementas. Laisvoji valia kaip tik ir sako, kad žmogus yra atitrūkęs nuo medžiagos būtinumo ir jos statinės inercijos bei jos nekintamųjų dėsnių. Tuo pačiu metu ir tose pačiose sąlygose bei tuo pačiu reikalu paskiras žmogus gali pasielgti visiškai priešingai. Tai ir yra žmogaus autonomija, kad jis gali savaip elgtis.

Iš to betgi neseka, kad savaip elgtis yra visada gerai. Gali tai būti mums labai patogu, bet iš to neseka, kad mes sau galime kasdien susidaryti naujus veikimo dėsnius. Mūsų autonomija mums sako, kad mes laisvai einame prie savo tikslo, bet mes negalime sukurti sau galutinio gyvenimo tikslo.

Su kiekvienu atsikvėpimu žmogus yra išsiilgęs laimės. Ir jis negali trokšti sau blogo. Pasirinkimas tarp blogo ir gero yra tik laisvės ženklas, atseit, kad tokia laisvė yra, bet tai nesudaro laisvės esmės. Kad mes kartais vietoje gero laisvai pasirenkame bloga, tai kaip tik tuo mes laisvę pažeidžiame. Laisvės kelias yra siekti aukščiausiojo gėrio, lais vai pasirenkant priemones į tikslą.

O ir klaidos, kurias vadiname blogiu, siekiant tikslo, visada įvyksta po gero priedanga. Visuomeniniame, kultūriniame, politiniame gyvenime niekas nesiginčija dėl to, ar reikia daryti gera ar bloga. Visi šiame klausime sutaria, kad reikia visada siekti gero. Bet nesutarimai yra klausime, kas yra gera ir kas bloga; kas vienam atrodo gera, kitam jau gal bus bloga.

*

Šį klausimą sprendžia ne laisvė, kuri yra jėga veikimą atlikti vienaip ar kitaip, bet protas, kuris daro sprendimą. Jėgą laisvai veikti turi valia, todėl ši yra laisvės šaltinis, o šviesą veikimui duoda protas, todėl šis yra laisvės priežastis. Nuo jo priklauso apsisprendimas. Laisvė yra ir šviesa, ir jėga žmogiškajam veikime.

Regis, yra labai aišku, kad negalime laisvai rinktis tarp tiesos ir klaidos. Tiesa neturi kompromisų. Arba ji yra tiesa arba jos visai nėra. Negalime sakyti, kad žmogus būtinai išpažindamas, jog du kart du yra keturi, daro skriaudą savo laisvei. Šitokio pripažinimo būtinumas valiai nedaro prievartos, kai jos priežastis — protas — spontaniškai aiškumo šviesoje mato tokio pripažinimo reikalą.

Šitai kaip tik rodo, kad žmogus yra tiesos ieškotojas ir keleivis į savo laimę. To betgi ne gali pripažinti vadinamieji liberalai. Jų supratimu, galima ir reikia rinktis tiesą — reikia ją kurti. Ta prasme jie yra individualistai, siekią atsiriboti nuo religinių ir etinių gyvenimo normų. Jie mano, kad žmogaus laisvė yra pajėgi sugriauti visą objektyvinę tiesą. Todėl 'kūrybos' vardu neigia visas etines, estetines ir religines normas. Tos dvasios randame ir mūsų lietuviškajame gyvenime.

*

Mūsų lietuviai liberalai, kurių tarpe yra ir šviesių asmenybių, taip pat eina atsiribojimo keliu nuo objektyviųjų normų. Regis, liberalų dvasiai tiktų parodyti toleranciją kitaip mąstančiam. Betgi to mūsų lietuvių liberalų tarpe visai nesimatyti. Jie labai aršiai kovoja prieš jiems svetimos pasaulėžiūros žmones. Jie mano, kad laisvai gali smerkti katalikiškąjį mūsų jaunimą arba kalbėti viso lietuviškojo jaunimo vardu, tarsi kitaip galvojančio jaunimo ir nebūtų.

Dabar paskutiniu metu liberalai pradėjo visų lietuvių vardu šaukti prieš Kultūros kongreso organizavimą ir jį savaip boikotuoti. Visi katalikai jiems negeri, o ypač tie, kurie apie vieno ar kito liberalo kūrybą pasisakys ne įprastiniu liberalistiniu štampu. Išeitų, kad liberalai negali būti kritikuojami. Tai kaip gi tada liberalizmo pasaulėžiūra sutaikoma su gyvenimu? Keista, kad liberalizmas, savo vardu nusakąs žmogaus minties laisvę, nerodo jokios tolerancijos priešingai minčiai. Taip ir seka išvada, kad nėra tolerancijos ten, kur nėra tiesos objektyviojo kriterijumo ir protu suvoktų pastovių gyvenimo normų.

V. Rim.

Edmontone, Alberta, Kanadoje. Lietuvių dienos dalyviai 1962 m. liepos 1 d. Nuotraukoje matyti vysk. V. Brizgys, kun. P. Činikas, MIC, kun. S. Kulbis, kun. J. Grigaitis.

Komunistai puola buržuazinius nacionalistus

Maskvos kompartija deda visas pastangas palaužti lietuvių tautos pasipriešinimą

GEDIMINAS GALVA

Naujoji kompartijos programa pilna prieštaravimų. Skelbia demokratiją, bet išpažįsta būtiną proletariato diktatūrą. Kompartijos dienraštis "Tiesa" veik išimtinai težino melą. Gerai, kad jį ne lietuvis redaguoja, ne lietuvių darytos nuotrau kos dedamos ir tik samdiniai ar kompartijos pareigūnai ten terašo. Jis yra geriausias liudininkas lietuvių tautos nelaisvės, nes tėra atgarsis maskviškės Pravdos, kuriai visai nerūpi tiesa, o ypač pavergtųjų tautų likimas.

22-jų pavergimo metų sukaktis

Visa komunistinė spauda, ypač "Tiesa", nuolat įžeidinėja ir puola nepriklausomą Lietuvą. Lietuvoje esanti kompartija šiais metais užsimojo kiek ryškiau paminėti 22-jų metų lietuvių tautos pavergimo sukaktį. Dienraščio redaktoriaus tautietis T. Anbinderis, dideliu akipėšiškumu apsišarvavęs, skelbia: "Socialistinės revoliucijos Lietuvoje 1940 m. ypatybė yra ta, kad valdžia iš buržuazijos rankų į darbininkų klasės rankas perėjo taikiu būdu, be pilietinio karo, bet vykstant aštriai klasių kovai" (Tiesa, 1962.7.21).

Apie kokią socialistinę revoliuciją šnekama? O gi apie 1939 m. tarpusavio pagalbos sutartį, Stalino - von Ribbentropo slaptą susitarimą Lietuvą padalinti, rusų imperializmą svetimus kraštus užgrobti, jų kariuomenę įvesti ir Lietuvą pavergti. Ir kai Lietuvos suverenumas buvo Sovietų kariuomenės sutryptas, tūkstančiai lietuvių sukišti į kalėjimus, dešimtimis tūkstančių žiauriausiu būdu Sibire nepaprastai kančiai pasmerkti, tarpusavio pagalbos sutartis su laužyta — o Anbinderis šneka apie "Lietuvos suverenumo užtikrinimą".

Priekaištai Lietuvos vyriausybei

Anbinderis dedasi ne tik lietuviu, bet ir patriotu, kai ima prikaišioti fašistinei vyriausybei suvalkiečių neramumų padarinius, bruzdančius darbininkus ir "užsienio politikos bankrotą". Jis primena Lenkijos ir Vokietijos ultimatumus, tačiau pamiršta Sovietų įžūlumą, negarbingą priekabių ieškojimą ir klastingą ultimatumą, kai jie buvo tikri, kad Lietuvos kariai nepakels ginklo.

Straipsnyje nurodoma, kad jau VII kominterno suvažiavime 1935 m. buvo svarstyti būdai "fašizmą sunaikinti" ir svetur įvesti proletariato diktatūrą. "Ir Lietuvos kompartija susidūrė su fašizmo nuvertimo perspektyva". Taigi, Sovietai jau nuo Lietuvos valstybės įsikūrimo ir visiems amžiams išsižadėjimo ėmė galąsti durklą smūgiui. Maskva siuntė agentus bejėgę kompartiją stiprinti ir nuo 1935 m. ieškoti būdų įsigalėti Pabaltijv.

Anuometiniame tarpsnyje būta ryškių, esminių Lietuvos vyriausybės klaidų, bet apie jas bergždžia nūnai šnekėti.

Kova prieš buržuazinius nacionalistus

Kompartijos XXII suvažiavime Maskvoje A. Sniečkus skelbė: "Kova už buržuazinių atgyvenų įveikimą — tai ne ideologinė, bet politinė kova. Amerikos imperialistai ir jų pakalikai — lietuviškiej buržuaziniai nacionalistai — antitarybiniais tikslais bergždžiai mėgina kurstyti nacionalistinius prietarus. Tą patį daro ir Vatikanas, mėgindamas panaudoti dar esančią tam tikrą katalikų bažnyčios įtaką atskiroms gyventojų grupėms". (Tiesa, 1961 10.24).

Maskvos kompartijos samdinys, ištikimai tarnavęs Josifui Džugašviliui - Stalinui, nūnai be sitaikstantis Chruščiovui, o rytoj pastarojo priešui, netoli savo išmintimi tesiekia. Jis tik kartoja iš darbdavių išmoktus sakinius, kad politiniai Vakaruose gyvenų veikėjai dieną ir naktį svajoja Pabaltijo ir kitų tarybinių respublikų tautų kapitalistinį pajungimą.

Visa tai gryni išmislai. Lietuviai politiniai išeiviai Vakaruose tesiekia laisvo lietuvių tautos apsisprendimo. Jiems rūpi ne būsima socialinė santvarka, bet lietuvių laisvas šeimininkavimas savo krašte. Mes aiškiai tariame: pasitraukus rusų kariuomenei ir nustojus Maskvos samdiniams lietuvių tautą engti, jai valia laisvai pasirinkti tinkamą santvarką.

Maskva baiminasi buržuazinių nacionalistų, nes jie yra tokie pat laisvės kovotojai, kaip jos kurstomi svetur sukilti prieš kolonistus. Kremlius yra nuožmus kolonistas ir pavergėjas. Jo valstybinio kapitalizmo santvarka žmones labiau išnaudoja už bet kurią kitą santvarką, nors ir kaip ją komunistai begintų.

Svetur esantieji patriotai lietuviai negali ramiai žiūrėti į lietuvių tautos išnaudojimą, sukūrimą proletarų valstybės, kurioj viršūnėlė — kompartija tegali naudotis gerove. Jie negali užmerkti akių, kai tautiečiai yra persekiojami, išnaudojami, jų laisvė užgniaužta ir gyvena nuo latiniame netikrume.

Sniečkus, seniai netekęs sąžinės ir atsakomybės Maskvos samdinys lietuvių tautą naikinti ir ją engti, bando ieškoti bendravardžių kur tai pas Amerikos imperialistus. Šis kliedėjimas tikrai nepatarnaus jam ir jo bendrams nuraminti sąžinę dėl lietuvių tautos nekaltai pralieto kraujo, kančių, priespaudos ir skurdo. Galite patriotus vadinti buržuaziniais nacionalistais ar kitais vardais, tačiau nepamirškite, kad esate ne amžini, o lietuvių istorijoje bus ras ta paraštė naujus muravjovus pasmerkti.

IŠBANDĖ SU ŠUNIMIS, BANDO SU ŽMONĖMIS

Pavlovo metodai taikomi tautoms

DR. V. LITAS

Pavlovas, rusų fiziologas ir psichologas, tam tikriems bandymams naudodavo šunis. Tyrimų išdavos dabar turi labai gerą pritaikymą Maskvos užsienių politikoje.

"Neue Zuericher Zeitung", šveicarų laikraštis, tuo klausimu šitaip rašo: Pavlovas stengdavosi sukelti šunims tam tikrą nervų įtampą. Nuolatinis įtampos keitimas — didinimas arba mažinimas — turi palaužti pasipriešinimą. Įtampos didinimas sukelia baimės jausmą. Įtampos sumažinimas sukelia didesnį sekančio įtampos padidinimo įspūdį. Šitaip didinamas baimės jausmas.

Tautoms taikomas šunų metodas

Maskva Pavlovo metodą taiko laisvojo pasaulio tautoms. Tam tikslui kuriami įtampos židiniai, pvz., Berlynas. Įtampa sukuria baimės jausmą. Kremlius prie to dar prideda erzinimą ir pyktį. Ilgas šitų priemonių veikimas tautas priveda prie kantrybės praradimo: žmonėms pasidaro "vis tiek pat".

Kiekviena tauta turi tam tikrų jautrių vietų. Maskva tas jautrias vietas tuoj suranda. Jautrios tautų vietos pasidaro Maskvos politikos taikiniais. Nuolatinis dilginimas siekia palaužti tautos didybės jausmą. Sukelia menkavertiškumo kompleksus, didina lojalumą Maskvai, tauta praranda pasitikėjimą, atsiranda tam tikras nuovargis, jautrumo praradimas ir abejingumas.

Du pavyzdžiai

Berlyno klausimas. Daug metų muša propagandos būgnai, siunčiami grasinimai, išnaudojama geografinė Berlyno padėtis, keliami incidentai, daromi trukdymai, pastatoma mūro tvora ir t.t. Kremlius nori priversti Vakarus išsižadėti Berlyno. Berlynas yra rusų kariuomenės apsuptas.

Pavlovas su šunimis darydavo šitaip: šunį dėdavo į narvą. Tą narvą su šunimi palengva skandindavo vandenyje. Po kurio laiko šuo pasidarydavo abejingas mirčiai. Šuo "kapituliuodavo". Panašų eksperimentą Kremlius daro Berlyne.

Kremlius nuolatos graso atominėmis bombomis. Kol jis pats atominių bombų neturėjo, atominius ginklus laikė "nemoraliais". Kremlius atominius ginklus dabar naudoja politiniam spaudimui.

Vakarai turi Kremliui "naudingų idiotų" (Lenino žodžiai), kurie kartu su Kremliumi Vakaruose kelia atominio sunaikinimo baimę.

Vakarų politikų nuolaidumas, viešosios opinijos pagimdytas, Kremliui palengvina Pavlovo metodų pritaikymą. Kremlius su Vakarų tautomis daro eksperimentus, kurie siekia palaužti Vakarų valią. Bet jeigu Vakarų tautos tik taip ir reaguos, kaip Pavlovo šunys, tai Vakarų žlugimas bus neišvengiamas. Pats laikas suprasti Maskvos politikos kursą.

AUKSO IEŠKOTOJŲ KELIAIS

J. VAIČELIŪNAS

Savo atostogas stengiuosi praleisti kelionėje, nes ji yra pramoga, o kartu ir gyvenimo patyrimas. Šiais metais buvau nusprendęs per Kanadą pavažiuoti iki Ramiojo vandenyno ir per JAV grįžti atgal, aplankant Vancouverį, Seattlę, kur vyksta pasaulinė paroda, Las Vegą, prie kurio netoli yra Hooverio vardo užtvanka, ir atgal. Bet išėjo taip, kad kelionę teko pradėti priešinga kryptimi — per JAV.

CHICAGOJE

Gegužės 26-27 dienomis Chicagoje, Jaunimo Centro patalpose, įvyko ramovėnų suvažiavimas. Pirmosios suvažiavimo dienos vakare tose pačiose patalpose įvyko balius, kuriame turėjau progos sutikti daug pažįstamų, draugų. Ta proga teko išgirsti įvairių naujienų, kurių ir spaudoje kartais nematai.

Dar anksčiau buvo pasklidę gandų, kad 1947 m. bolševikai buvusį Lietuvos kariuomenės kapitoną Praną Gužaitį suėmė kaip partizaną ir nužudė. Dabar paaiškėjo, kad bolševikai jo nenužudė, bet ištrėmė į Sibiro vergų stovyklą be teisės grįžti į savo tėvynę. Bolševikai iš kalinio pirmiau išspaudžia visas jėgas, o tada tas kalinys jau miršta "savanoriškai".

Vienas buvęs Lietuvos kavalerijos leitenantas pasakojo, kad jam labai patikusi mano pirmoji knyga — Tėvynės Sargyboje, ir jis sako:

— Jūsų tos knygos viename straipsnelyje yra pasakyta, jog vienas leitenantas jus perspėjo, kad, esą, jūs netaktiškai pasielgėte, išlydėdamas plk. Tautvilą, nes dabar grupės vadas yra kapitonas Kovas, o ne pulkininkas. Aš manau, kad taip pasakė mano brolis.

— Iš kur jūs tai žinote? Juk knygoje pavardė nepaminėta.

— Aš žinau, kad mano brolis mėgo kpt. Kovą — juokėsi jis.

Vienas buvusių ginklo draugų pasakė, kad jam nepatikęs vienas mano pirmosios knygos straipsnelis, todėl jis nebepirkęs mano antrosios knygos. Šiandien apie 90% laisvojo pasaulio lietuvių ir net inteligentų jau nebesidomi lietuviškomis knygomis, nekalbant apie tų knygų atskirus straipsnelius...

Sekmadienį po pietų buvo tęsiamas ramovėnų suvažiavimo posėdis. Jame paaiškėjo, kad "Karys" redaguojamas ir administruojamas be jokio atlyginimo. Nusiskųsta, kad nemažai net buvusių Lietuvos karių "Kario" neprenumeruoja. Tas rodo greitą lietuvių atbukimą svetimoje žemėje.

EL PASE

Iš Chicagos teko pavažiuoti į pietų vakarus, kol prie Meksikos sienos pasiekiau El Paso miestą. Miestas turi apie 300,000 gyventojų, kurie yra 27 religijų. Daugiausia katalikai — 65%. Miestas gana išsiplėtęs, nes dykumos žemė pigi. Čia yra viena naftos ir dvi vario valyklos. Varis atvežamas net iš P. Amerikos. Gražiai sutvarkytas Texas universiteto rajonas. Mieste dvi oficialios kalbos: anglų ir ispanų. Net ir autobusų stotyje ispaniški užrašai. Bet praktikoje vyrauja anglų kalba.

Darydami išvykas, nuvažiavome ir į Meksikos pusę — Ciudad Juarez. Nuvažiavome laisvai, bet grįžti sunkiau — amerikiečiai klausia paso. Buvo šilta diena, todėl važiavau be švarko, kurio kišenėje buvo mano pasas. Švarką gi buvau palikęs viešbutyje. Muitinės pareigūnui parodžiau piniginėje turimą adresų lapelį, kuriame buvo ir mano adresas, praleido.

Nors Meksikoje darbininkai per dieną uždirba nuo vieno iki dviejų dolerių, bet pasienio mieste visos kainos beveik kaip JAV. Meksikiečiai, kaip ir italai, stengiasi atvykusius amerikiečius išnaudoti, siūlydami savo prekes. Viena ponia norėjo nusipirkti rankinuką, bet jo kaina — 24 doleriai. Vėliau ji kitoje krautuvėje rankinuką nusipirko už 10 dolerių.

Nors tas meksikiečių miestas ne perdidelis — apie 200,000 gyventojų, bet jame net dvi arenos, kuriose kovojama su buliais.

— Ką jūs darote su tais nukankintais gyvuliais? — paklausė viena ponia arenos vadovo.

— Valgome, — atsakė tas. — Tokio buliaus steikai labai brangūs. Jų galima gauti tik specialiuose restoranuose...

Nors meksikiečiai daugiausia gyvena vargingai, bet turtingųjų rajonai atrodo gražiai.

LAS VEGAS

Las Vegas yra Nevados dykumų miestas. Jo augimo pagrindas — gembleriavimas. Čia lošimų salės toli pralenkia Monte Carlo lošimų rūmus Monake. Las Vegas yra aštuonios didžiulės lošimų salės, neskaitant atskirų didelių viešbučių lošimo patalpų. Tose salėse po kelis šimtus „slot" mašinų, o jų yra įvairių: pradedant centu ir baigiant doleriu. Taip pat čia plačiai naudojamos ir kitos lošimo priemonės: ruletės, kauliukai, kortos, ratai ir kitokios gembleriavimo priemonės. Tos lošimo salės vadinamos kokio nors klubo vardu. Prie lošimo stalų savininkus atstovauja jų tarnautojai, kurie dėvi baltus marškinius ir atatinkamą klubo kaklaraištį. Jie paima bei išmoka pinigus. Vienas jų veikia su lazdele. Jis lošėjui pastumia kauliuką, kurs laimę ar nelaimę neša savo akučių skaičiumi.

(Bus daugiau)

Spaudoje ir gyvenime

DRAMATIŠKO ĮVYKIO LAIMINGA PABAIGA

Naujausiame "Į Laisvę" numeryje yra apstu įvairių straipsnių, kurių bene įdomiausias yra apie Julijoną Būtėną. Jame aprašomas šio vyro gyvenimas ir iš Vokietijos išvykimas į Lietuvą padėti lietuviams partizanams kovoti su žiauriuoju okupantu bolševizmu. Be plačios ir aktualios apžvalgos, dr. Z. Ivinskis rašo apie lietuvių rezistenciją ir jos reikšmingesnius momentus. Istoriko straipsnyje yra ir įdomios medžiagos apie paskirus asmenis.

Tikrai amerikietiškas "Happy end"

Tame straipsnyje mūsų istorikas rašo:

"Dramatiškas buvo kito ryšininko atvejis. Tai studentas, skautų Vyties korporantas, kuris priklausė Lietuvių Aktyvistų Fronto štabui Vilniuje ir buvo žinomas slaptažodžiu "Kumpis 24". Jis pasiėmė svarbų uždavinį, būtent apie pasiruošimus sukilimui ir konkrečius projektus sudaryti laikinąją vyriausybę painformuoti Berlyno LAF vadovybę. 1941 metų kovo mėn. jis laimingai nuvyko ir atliko savo uždavinį. Bet jis turėjo taip pat Lietuvon atgabenti daug reikalingų žinių. Kurias išmoko atmintinai, nes bet kokių raštų gabenimas galėjo virsti pavojingiausiu įrodymu. Ryšininkas laimingai perėjo pasienio vielų užtvarą, bet buvo pastebėtas budrių sargybinių, kurie pradėjo šaudyti. Atsišaudydamas jis bandė grįžti atgal, bet ir iš ten jau girdėjo taip pat šūvius. Vienos kulipkos pažeistas per krūtinę, kitos į dešinę koją, jėgas sukaupęs leidosi į gretimą miškelį. Atsivijusius pasienio sargybų šunis nušovęs, jau buvo bepasiekiąs priedangą, kai trečia kulipka peršovė dešinę ranką. Paskutinėmis jėgomis jis pasislėpė miškelio tankumyne, kur rytojaus dieną sargybiniai jį rado jau be sąmonės.

(Nukelta į 4 psl.)

KĄ MATĖ VAŽIUODAMAS PER LIETUVĄ

Pasakoja Dan Kuraitis

Dan Kuraitis su seserimi ir broliene Lietuvoje

Automobiliu pervažiavęs Lietuvą Dan Kuraitis, dabar sugrįžęs į Chicagą, sako, kad net caro laikais Lietuvoje buvo geriau gyventi negu dabartinėj Sovietų okupacijoj. Tada buvo gražių ūkių, niekas nuo ūkininko jo sunkiai uždirbtų dalykų neatiminėjo. O dabar — namai apgriuvę, žmonės susitraukę, visi rūgoja prieš okupantą. Keliuose jokio judėjimo. Suverstos žvyro kupetos vidury kelio, daug kur nė griovių nėra. Žmonės arklių neturi. Tik kiek didesni keliai — geresni. Ten bent autobusas kartkartėmis pralekia. Vietomis matyti kokia karvė ganosi prie susmukusio kolchozininko namuko. Tik kolchozuose kai kur didesnės bandos.

Kaunas atrodo mizerija

Miestuose kiek geriau. Vilnius stengiamasi padaryti dabartinio režimo pažiba. Atvestos kūrenamosios dujos iš Ukrainos, didi hidroelektrinė jėgainė. Vilniaus bažnyčių jau gal didžioji pusė uždaryta. Aušros Vartuose vidury gatvės nebeleidžiama melstis, nors koplyčioje ir gatvės pakraščiuose žmonės klūpo. Kaunas atrodo mizerija. Kitados buvo graži Laisvės alėja, Karo muziejus, o dabar — viskas lyg apmirę. Meninių jėgų dauguma išgabenta į Vilnių. Vilniuje Dan Kuraičiui rodė statomus naujus apartmentus, bet kitur statybų nelabai matyti. Kuraitis labai norėjo sutikti Kiprą Petrauską. Ieškojo jo visaip, bet... nebuvo įmanoma.

— Apskritai, aš buvau jiems (okupantams) nepageidaujamas asmuo, — sako Kuraitis ir, matyt, buvo stengiamasi sudaryti sąlygas, kad jis kuo mažiau kontaktų su vietiniais turėtų. O ir sutiktieji — visi vengė kalbėti.

Už vakarienę Tulpėje — darbininko mėnesio alga

Kaune Dan Kuraičiui teko Tulpės valgykloje valgyti vakarienę. Už 4 žmones (vakarienė su šampanu) užmokėjo 35 rublius — daugiau negu darbininko mėnesio uždarbį. Tulpėje matėsi raudonoji "aristokratija". Kai kurie šoko. Važiuojant Kaune su palydovais, Kuraitis jiems ėmė kalbėti, kad jis susitinkąs su kan. Kapočiumi, kuris statė Prisikėlimo bažnyčią. Dabar jam įdomu, kaip su ja yra. Kuraitis žinojo, kad ta bažnyčia paversta dirbtuve-fabriku, tačiau norėjo patirti, ką gi tie raudonųjų valdininkai pasakys turistui. Jie gi tylėjo, į tą klausimą nieko neatsakė.

Niūrūs provincijos miestai

Raseiniuose pusės buvusių namų jau nėra, o ir tebestovintieji laabi suskurdę. Kur buvo gatvės, dabar daug kur tik keliai pasilikę. Prekyba sužlugusi, iš kur miestas beaugs. Nėr ko pirkti, nėr ko parduoti. Net ir Vilniuje tėra gal tik keletas taksių — judėjimas silpnas. Autobusai kursuoja gana gyvai.

Dan Kuraitis labai nusivylęs, kad, nuvykus į gimtuosius Šaukotus, jam nebuvo leista su saviškiais išsišnekėti. Anot jo:

— Tiek metų laukiau progos pasimatyti su namiškiais, o tegalėjau su jais praleisti gal tik nepilną valandą laiko, ir tai nebuvo laisvės su jais pasikalbėti ko nori. Vis budėjo palydovai su rekorderiu. Tai tau ir "demokratija"..

Lietuvos jaunimas, kiek teko patirti Dan Kuraičiui, supranta padėtį, yra sveiko nusistatymo, bet turi įžvelgti realybę. Daugelis jų yra prievarta įbrukti į komjaunuolių eiles.

Klastingumu išgautas raštas

Pats Dan Kuraitis, milicininko tardomas, "Tiesos" korespondento prispirtinai kalbinamas, jautė pavojų. Pagalvojo — ką tu su jais; "Juk Amerika neis kariauti, jei ką su manim padarys". Su bolševikišku klastingumu iš jo buvo išgautas raštas, kuriame buvo spiriamas parašyti, jog apgailestauja dėl savo ankstybesnių pareiškimų spaudoje. Tačiau dabar, pasiekęs laisvą kraštą, Dan Kuraitis patvirtina, kad jo knygoje "Anapus Geležinės Uždangos" buvo viskas teisingai surašyta.

Tačiau net ir patys Lietuvos žmonės visi atjautė Dan Kuraitį, jam simpatizavo, bet žodžiais — nė vienas nieko negalėjo pasakyti.

Kelionėje Dan Kuraitis filmavo, tik ne visur Lietuvoje jam leido filmuoti. Vis dėlto susuko 1,800 pėdų filmų, tik aparatas krisdamas buvo apgedęs, ir nežinia, kaip viskas gerai išeis.

"Keliauti, tai mano laimė"

— Keliauti, tai mano laimė, — sako Dan Kuraitis. Į šią kelionę jis išvyko liepos 14 d., o grįžo į JAV rugp. 24 d. Svarbesnės sustojimo vietos: Briuselis, Varšuva, Vilnius, Rygą, Leningradas, Helsinkis, Stockholmas, Roma, Atėnai, Istanbulas, Ankara, Adis Abeba (Etiopijoje), Jordanas, Izraelis, Muenchenas, Berlynas, Paryžius. Berlyne ekskursiniu autobusu apžiūrėjo tą gėdingąją sieną, stebėjo ženklus vietose, kur komunistai nužudė bėgančius iš jų "rojaus" žmones, buvo užsukęs ir į Rytų Berlyną pro tą vienintelę paliktą įvažiavimo angą, labai griežtai kontroliuojamą.

Buvo ir Rytų Berlyne

Dan Kuraitis Chicagoje gyvena jau 39 metus, turi prekybos vietą — Mildą Buick, 907 W. 35 Str. Ameriką pasiekė 1913 m., teturėdamas 19 m. amžiaus. Trejus metus dirbo Krikščioniškų Brolių ligoninėje, kol išmokėjo kelionės išlaidas į JAV. Jam tada tekdavo valgykloje lėkštes plauti. Išmokęs automobilius taisyti ir paskiau įsigijęs mašinų taisymo ir prekybos įmonę, tiek iškilo, kad galėjo apkeliauti visus penkis kontinentus, 2 sykiu apvažiavo aplink pasaulį ir jau net 11kartų buvo nuvykęs į Europą.

Ši paskutinė kelionė buvo nuo tykingiausia. Apie ją Dan Kuraitis papasakos ir į klausimus atsakinės "Draugo" piknike, Darbo dieną, rugs. 3 d. 3 val. p.p. Slovakų aikštėje 119 gatvė ir Archer (4A), Lemont, Ill.

J. Pr.

Spaudoje ir gyvenime

(Atkelta iš 3 pusl.)

"Kai ryšininkas buvo pristatytas į Tauragės ligoninę, kaip tik ten laimei budėjo viena iš seselių, kuri buvo slapta aktyvistų bendradarbė. Trumpam laikui atgavęs sąmonę, ryšininkas seselei perdavė, ką jis buvo anksčiau atmintinai iškalęs. O toji žinojo, per ką reikia toliau siųsti informacijas, kurios buvo tokios svarbios.

"Tuo tarpu sužeistasis, iš Kauno gavus įsakymą, NKVD sunkvežimiu buvo atgabentas į Kauno sunkiųjų darbų kalėjimo ligoninę, kur buvo, žinoma, tikimasi jį — jau sustiprėjusį — ištardyti. Buvo jo didelė laimė, kad karui kilus, jis nebebuvo spėtas paimti iš ligoninės. Galima pridėti: aną Tauragės seselę pasiėmęs savo gyvenimo drauge ir, kaip daugelis tremtinių, įsikūręs laisvajame pasaulyje, šis vyras yra liudininkas tos stiprios rezistencinės dvasios, kuri buvo išsiskleidusi anais okupantui pasipriešinimo metais Lietuvos jaunime." — **M. M.**

Sovietų šnipas dr. Robert Soblen. Aukščiausias britų teismas Londone nusprendė, kad Sovietų Sąjungos šnipas Soblen turi būti grąžintas į Ameriką, kur jis nuteistas kalėti iki gyvos galvos dėl šnipinėjimo Kremliaus naudai.

● **"Švyturys" pasirodė prieš 50 metų** — 1912 m., Vilniuje. Liūdo Giros redaguotas, išleistas Jono Rinkevičiaus, 310 psl. Tai buvo pirmas kalendorius, skiriamas daugiau inteligentams. Platus literatūrinis skyrius, kuriame rašė: M. Gustaitis, V. Krėvė, J. Mikuckis, Ig. Šeinius, Lazdynų Pelėda, K. Puida, O. Puidienė. Be to, teatro skyriuj rašė: A. Rucevičius ir Žemkalnis. Dar išėjo ir 1913 m., bet kiek menkesnis. Tai buvo paskutinis "Švyturio" kalendorius. Nors pavadintas kalendorius, bet daugiau buvo metraštis - almanachas. Buvo ir įdomių straipsnių. Pvz. paskelbė 1907 metų duomenis apie laikraščių skaitytojus Kauno gubernijoj: lietuvių skaitytojų buvo 32,744, o 1909 m. — jau ateidavo 35,439 egz. Ukmergėj dviejų metų laikotarpy skaitytojų išaugo du kartu. **(jv.)**

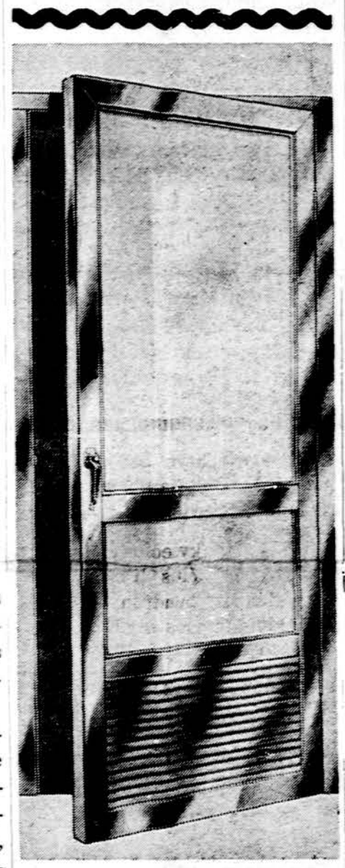

ALIUMINIJAUS IR STAINLESS STEEL IŠDIRBINIŲ DIDELIS PASIRINKIMAS UŽ NEBRANGIAS KAINAS!

Langai (23 rūšys): aliuminijaus nuo $10.50
Idealūs langai vasarvietėms
" Stainless Steel nuo $15.50
Tinkliniai nameliai nuo vabzdžių, 10×10 .... $139.00
Durys (14 rūšių) nuo .. $24.50
Sklepo langai su stiklu ir sieteliais $5.50
Thermopane stiklai visų išmierų. Tvoros, stulpai, turėklai, pagražinimai prie tvorų ir kiti išdirbiniai.

K. BUTKUS
PRospect 8-2781
GR 6-1760

KVIEČIAME APLANKYTI MŪSŲ NAUJAS PATALPAS

CRANE SAVINGS
AND LOAN ASSOCIATION
B. R. PIETKIEWICZ, Prez.
2555 West 47th St. Tel. LAfayette 3-1083
PLENTY OF FREE PARKING
4 1/2%
Naujas aukštas dividendas numatomas mokėti ant investavimo sąskaitų nuo vasario mėn. 1 d., 1962 m.
PINIGAI ĮNEŠTI IKI 15 D. PELNO NUOŠIMČIUS NUO 1 D.
Dividendai mokami sausio ir liepos mėn. 1 r.
VALANDOS: PIRM. ir KETV. ..... 9 v. r. iki 8 p. p.
ANTRAD. ir PENKT. ..... 9 v. r. iki 5 p. p.
ŠEŠTAD. .... 9 v. r. iki 12 v. d. Trečiad. uždaryta.

4 1/2% current dividend — **5%** on investment bonus
4½% DIVIDENDŲ MOKAM PAGAL VISAS TAUPYMO SĄSKAITAS
Už 4 metų investmento bonus mokame 4½% dividendų kas pusmetį ir dar išmokėsime po ½% už kiekvienus metus, 4 metams praėjus.
BRIGHTON SAVINGS AND LOAN ASSOCIATION
4071 ARCHER AVENUE, CHICAGO 32, ILLINOIS
Valandos: Pirmad., antrad., Penktad. ir šeštad. 9 v. r. — 4:30 p. p.
Trečiad. uždaryta: ketvirtad. 9 v. r. — 8 p. p.

Paskolos, perkant namus, daromos ilgiems terminams ir žemais nuošimčiais mėnesiniais išsimokėjimais.
Dėl informacijų, kreipkitės į
MUTUAL FEDERAL SAVINGS
JOHN J. KAZANAUSKAS, prezidentas
2202 W. Cermak Road Chicago, Ill. VIrginia 7-7747

DRAUGO
Tradicinis
LABOR DAY
IŠVAŽIAVIMAS
PIRMADIENĮ, RUGSĖJO 3 D. (LABOR DAY), 1962
(Toje pačioje vietoje, kur ir pernai buvo)
SLOVAK GROVE
prie 119 St. ir Archer Ave. (arba 4-A kelio) Lemont, Ill.

SLOVAK PARKAS labai lengvai pasiekiamas iš Chicagos pusės. Reikia važiuoti Archer Ave. (4-A keliu) į pietus iki 119 St. Ant kelio 4-A bus padėta Draugo pikniko rodyklė.

Pikniko metu veiks sumanių šeimininkių vedama virtuvė, turtingas bufetas, virtuvė mažiesiems su lengvais gėrimais ir kitais skanumynais.

Ypatingai bus malonu su draugais praleisti laiką modernioje kavinėje, kurioje bus galima gauti ne tik skanios kavos, bet ir įvairių saldumynų ir kitos rūšies išgėrimų.

Be to, kavinės salėje gros orkestras, todėl mėgėjai galės smagiai pasišokti. Taip pat piknike bus galima laimėti daug vertingų dovanų. Atvykę į pikniką su parkinimo bilietu turės progą laimėti radijo aparatą.

AUTOBUSAI Į "DRAUGO" PIKNIKĄ IŠVAŽIUOJA SEKANČIA TVARKA:

1) **Nuo šv. Jurgio bažnyčios — 33rd ir Lituanica Ave. 11:00 val. Bilietus galima gauti pas Mrs. Šamienę Elzbietą, 3442 So. Union St. Telephone: VI 7-5073.**

2) **Nuo šv. P. M. Gimimo bažnyčios — 68th ir Washtenaw, 11:00 val. Bilietus galima gauti pas Miss Oną Ivinskaitę, 6821 So. Maplewood St. Telephone: HE 4-3063.**

3) **Nuo šv. Kryžiaus bažnyčios — 46th ir Hermitage, 11:00 vai Bilietus galima gauti pas Mrs. Petronėlę Turskienę, 4629 So. Hermitage Ave., Telephone: YArds 7-6053.**

4) **Nuo šv. P. M. Nekalto Prasidėjimo bažnyčios, 44th ir Fairfield, 11:30 val. Bilietus galima gauti pas Mrs. H. Širvinskienę, 4541 Sc. Rockwell. Telephone: LA 3-4841.**

PASTABA: Autobusai grįžta iš pikniko aikštės į Chicagą 6:30 val. Šiais autobusais gali pasinaudoti ir kitų kolonijų lietuviai, todėl patartina bilietus iš anksto užsisakyti pas nurodytus asmenis.

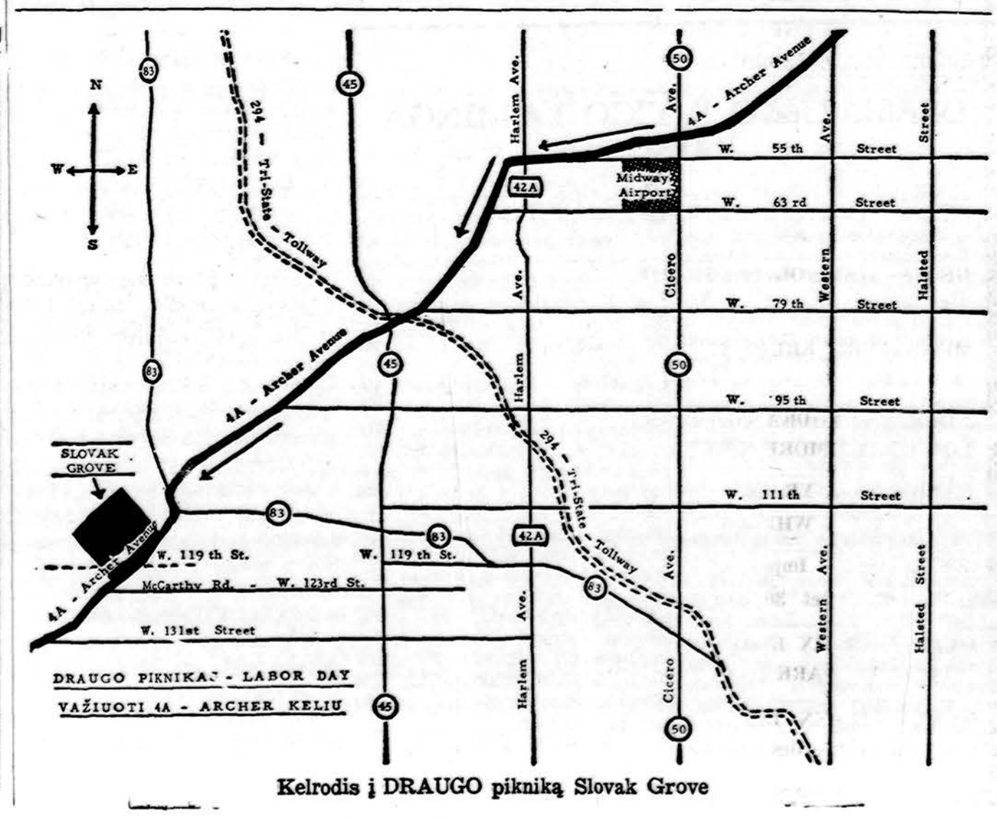

Kelrodis į DRAUGO pikniką Slovak Grove

TĖVŲ SUSIRINKIMAI

Cleveland, Ohio. Pereitą sekmadienį Vysk. M. Valančiaus ir Šv. Kazimiero lituanistinių mokyklų tėvai buvo susirinkę aptarti savo mokyklų reikalų. Abiejų mokyklų susirinkimai buvo negausūs. Vysk. Valančiaus lituanistinė mokykla išsirinko naują tėvų komitetą, Šv. Kazimiero mokykla mėgins išrinkti rugsėjo 9 d. specialiai šaukiamajame tėvų susirinkime.

Vysk. M. Valančiaus mokykla

Metinį Lit. mokyklos mokinių tėvų susirinkimą atidarė buv. pereitų mokslo metų tėvų komiteto pirm. Pr. Petraitis, trumpai stabtelėjęs ties svarbiausiais susirinkimo uždaviniais; naujo komiteto išrinkimo, mokyklos vedėjo paskyrimo kompetencijos, dėl mokyklų parengimuose vartojimo alkoholinių gėrimų, dėl mokyklos kanklininkų plokštelės išleidimo, dėl mokesčio už mokslą.

Apie mokyklą pranešimą padarė buv. mokyklos vedėjas Pranas Karalius.. Mokykloje veikė keturi skyriai ir trys gimnazijos klasės. Mokėsi arti 150 mokinių. Vedėjas padėkoję savo bendradarbiams - mokytojams, rūpestingam tėvų komitetui, ypač pirm. Pr. Petraičiui, kartu pasidžiaugė ir mokykloje atsiektais rezultatais. Žemesnėse klasėse darbo eiga buvusi labai gera. Sunkiau buvo su paaugliu jaunimu. Pr. Karalius siūlė šaukti tėvų ir mokytojų pasikalbėjimus, kuriuose galėtų rūpimus klausimus išdiskutuoti.

Mokyklos finansai

Apie Vysk. M. Valančiaus mokyklos finansus pranešė ižd. Ant. Vasiliauskas. Mokykla per mokslo metus turėjo 3,717 dol. apyvartą. Didžiausiąją mokyklos pajamų dalį sudarė mokslapinigiai, vakaras, Kalėdų eglutė, mokyklos šventė ir aukos. Stambiausios išlaidų pozicijos: mokytojams išmokėta 1860 dol., vedėjui — 500 dol., valymui — 170 dol., parapijai — 200 dol.

Mokslo metai baigti su beveik 600 dol. deficitu. Bet kadangi iš pereito tėvų komiteto buvo perimta virš 1,000 dol., tai kasoje liko 471.55 dol.

Revizijos komisijos aktą perskaitė H. Idzelis. Nutarta mokestį už mokslą palikti tą patį, kaip ir pereitais mokslo metais.

Naujas tėvų komitetas

Naujan vysk. M. Valančiaus lituanistinės mokyklos tėvų komitetan išrinkti dr. M. Vaitėnas, Ant. Vasiliauskas, Gatautienė, A. Neimanienė ir V. Langienė.

Tėvų susirinkimui pirmininkavo Vyt. Balaišaitis.

Šv. Kazimiero lit. mokykla

Antroji Clevelande veikianti lit. mokykla prie naujosios parapijos, savo tėvų susirinkimą turėjo rugpiūčio 26 d. Susirinkime pagrindinį pranešimą padarė tėvų komiteto pirm. dr. Vl. Ramanauskas. Priimti ir patvirtinti visi pranešimai ir apyskaitos. Padėkota visiems mokytojams ir dirbusiems tėvų komitete.

Sudaryta speciali komisija

Kadangi dėl mažo dalyvaujančių tėvų skaičiaus tėvų komiteto nebuvo galima išrinkti, nutarta susirinkimo prezidiumą: Vyt. Brizgį ir St. Laniauskienę, buv. komiteto narį P. Bielinį ir susirinkime išrinktą Pr. Razgaitį įpareigoti suregistruoti visus norinčius mokyklą lankyti vaikus, sušaukti antrą tėvų susirinkimą ir išrinkti komitetą, kad nesusitrukdytų mokslo metai.

Einamuose reikaluose gyvai buvo diskutuojamas ir vienos mokyklos Clevelande klausimas.

Svarbus pranešimas

Šv. Kazimiero lit. mokyklos vaikų registracija įvyks rugsėjo 9 d., tuojau po lietuviškųjų pamaldų Nepaliaujamosios Pagalbos Šv. Panelės parapijos salėje. Tuoj po registracijos bus ir tėvų susirinkimas. Mokykla pradės veikti rugsėjo 15 d. Visų tėvų dalyvavimas susirinkime būtinas.

ŠAUNIOS VESTUVĖS

Rugpiūčio 25 d. kun. A. Miciūnas Šv. Jurgio bažnyčioje moterystės sakramentą suteikė Romutei Sniečkutei ir Aloyzui Aidžiui. Sutuoktuvių metu giedojo Čiurlionieičių vyrų choras, dir. Alf. Mikulskiui, vargonais palydint Pr. Ambrazui.

Iškilmingon vestuvių puoton susirinko arti 300 jaunųjų giminių, draugų ir pažįstamųjų naujosios parapijos salėn.

Jaunuosius sveikino Giedraitis — skautų akademikų vardu, Ateities klubo vardu—J. Skardis, Čiurlionieičių vardu — muz. Alf. Mikulskis, Lietuvių Bendruomenės ir artimųjų vardu — St. Barzdukas. Gauta eilė sveikinimų telegramomis ir laiškais. Visų linkėjimuose išreikšta daug laimės, pasisekimo ir meilės jaunajai lietuviškai jaunavedžių porai.

V. R.

Prez. Kennedy žmona su dukrele (jos kairėj) ir jos draugais Ravello mieste, Italijoje.

Mūsų kolonijose

Waterbury, Conn.

Mokslo metus pradedant

Brangūs tėveliai, poetas Bernardas Brazdžionis sako:

Mylėsi Lietuvą iš tolo,
Visa širdim visais jausmais,
Iš tolo meilė neprapuola
Po balto marmuro namais"...

Jau iš viso mylėti ką nors iš tolo nėra lengva. Tačiau mums, vyresniesiems, kuriems tėvynės atminimas stipriai tebeglūdi širdies gelmėj, toji Lietuvos meilė iš tolo yra visai galima, suprantama ir net būtina. Bet kaip tada yra su jaunaisiais, su mūsų mielu atžalynu? Faktas, kad mūsų mažiesiems, o ypatingai gimusiems svetur, šita Lietuvos meilė iš tolo yra daug sunkiau suprantama ir įmanoma. Su tėvyne jų neriša jokie atminimai.

O mes visi norime, kad mūsų vaikai norėtų ir mokėtų mylėti Lietuvą. Tai čia ir yra mūsų šventa pareiga tą gimtosios tėvų bei protėvių žemės meilę vaikui įdiegti.

Šiame lietuviškumo ugdymo ir tėvynės meilės skiepijimo darbe į pagalbą ir talką tėvams ateina šeštadieninė mokykla. Čia vaikai mokosi gimtosios kalbos, turi progos daugiau pažinti Lietuvos gamtą, papročius, dainas ir praeitį.

Mieli tėveliai, tenelieka nei vieno mokyklinio amžiaus lietuviuko, kuris neateitų į šeštadieninę mokyklą. Net tie tėvai, kurie ir patys atsidėję mokote vaikus lietuviškumo, patikėkite, kad esamose sąlygose vaikas niekad šių dalykų neišmoks per daug. Net, jeigu abu veiksniai — šeima ir ši šeštadieninė, sakyčiau, vargo mokykla, veiktų ir dirbtų drauge, spragų ir didelių spragų vis dar bus, atsiras. Mes patys tai matome. Daugelis vaikų jau net kalbėti teisingai lietuviškai nemoka.

Dar kartą kviečiu visus, atsiųskite vaikučius lituanistinėn mokyklon ir bendrom jėgom mokykime ir juos mylėti Lietuvą iš tolo.

Mokyt. Ona Antanaitienė

JUBILIEJAUS PROGA $1,000 LIETUVIŲ FONDUI

Kun. Simonas Morkūnas, Sioux City, Iowa, lietuvių Šv. Kazimiero parapijos klebonas.

Kun. Simonas Morkūnas, Sioux City, Iowa, lietuvių Šv. Kazimiero parapijos klebonas, šiais metais švenčia 60 metų amžiaus ir 29 metų kunigystės sukaktis. Tąja proga Gerbiamas jubiliatas atkreipė ypatingo dėmesio į Lietuvių Fondą, paskirdamas jam tūkstantį dolerių ir tuo įsijungdamas į vis stiprėjančio fondo garbingąją narių šeimą.

Tuo savo mostu kun. S. Morkūnas pabrėžė Lietuvių Fondo ypatingą padėtį pirmaeilių lietuviškų uždavinių srityje, kurių be didesnės finansinės paramos negali sekmingai realizuoti atskiros lietuvių visuomeninės institucijos. Tuo tarpu Lietuvių Fondas, kai jis išaugs į numatytos apimties finansinę tvirtovę, galės efektyviai prisidėti prie didžiųjų lietuviškųjų užsimojimų sekmingesnio įgyvendinimo. Todėl jubiliatas ir parėmė Lietuvių Fondą visa tūkstantine, kad jis kuo greičiau taptų pajėgus atlikti numatytus uždavinius.

Laiške Lietuvių Fondo vadovybei kun. S. Morkūnas tarp kitko rašo: "Siunčiu tūkstantinę Lietuvių Fondui mano 29 kunigystės ir 60 metų amžiaus sukakčių proga. Sveikinu Jus ir visus LF iniciatorius ir veikėjus, linkėdamas Dievo palaimos, pilnai išvystant amerikonišku tempu aukų rinkimą laisvajame pasaulyje. Lietuvių Fondas galės labai daug prisidėti prie lietuvybės išlaikymo ir mūsų brangios pavergtos Tėvynės Lietuvos laisvinimo. Todėl turėtų nelikti nė vieno lietuvio patrioto, kuris nepaaukotų didesnę ar mažesnę sumą šiems kilniausiems tikslams".

Kun. Simonas Morkūnas yra ukmergietis. Nepriklausomoj Lietuvoj baigė Kauno kunigų seminariją ir Vytauto Didžiojo universitete Teologijos-Filosofijos fakultetą. Paskirtas Kauno Prisikėlimo bažnyčios vikaru, be tiesioginių pašaukimo pareigų, uoliai dirbo socialinės globos srityje, vadovaudamas Prisikėlimo bažnyčios Šv. Vincento Pauliečio draugijos skyriui, Krikščionių Darbininkų draugijos skyriui ir kitose kat. organizacijose. Buvo Kauno Tuberkuliozinės ligoninės vice-direktorium, įkūrė Kaune senelių prieglaudą, eilę vaikų darželių. Jo iniciatyva buvo pastatyti senelių ligonių prieglaudos rūmai ir t.t.

Tremtyje Vokietijoje ir šiame krašte ėjo įvairias atsakomingas visuomenines pareigas. Nuo 1951 metų yra Sioux City, Iowa, šv. Kazimiero parapijos klebonu. Daug energijos skyrė parapijos reikalams, išmokėdamas parapijos skolas, įsteigdamas parap. prad. mokyklai statyti fondą, pakvietęs lietuvį dailininką A. Valešką išdekoravo bažnyčią, sudėjo naujus vitražus ir t.t.

Gerbiamam jubiliatui, naujam Lietuvių Fondo tūkstančio dolerių įnašo nariui, fondo vadovybė nuoširdžiai linki geros svei katos, patvarios energijos ir sekmės tolimesnėje Dievo, lietuvių ir lietuvybės tarnyboje.

S. Rauckinas

VETERANŲ KOVA PRIEŠ SPAUSDINTĄ ŠLAMŠTĄ

Čikagietis Edv. McElroy, naujai išrinktas JAV katalikų veteranų vadu, pareiškė, kad jo vadovaujami veteranai yra pasiryžę pradėti kovą prieš spausdintą šlamštą, tvirkinantį jaunimą. McElroy yra 37 m. amžiaus, Chicagos radijo stoties WJJD specialių įvykių direktorius, iki šiol buvęs Illinois katalikų veteranų vadas. Jis pareiškė, jog įvairiuose miestuose katalikai veteranai lankys knygų kioskus ir parduotuves ir imsis priemonių prieš tuos pelnogaudžius, kurie nori krauti dolerius iš demoralizuojančios spaudos.

Gamtos vainikas yra meilė. Ji sukuria skirtumą tarp visų būtybių, tarsi norėdama viską sugerti į save; ji viską išskiria, kad vėl viską sujungtų. Keletas lašelių iš meilės taurės atsimoka už visą kančių ir rūpesčių gyvenimą.

J. W. Goethe

VESTUVIŲ NUOTRAUKOS IR AUKŠTOS RŪŠIES FOTOGRAFIJOS MŪSŲ SPECIALYBĖ.
PRECIN PHOTO STUDIO
4068 Archer Ave. Tel. VI 7-2481
(Incorporated)
EDVARDAS ULIS, sav.

DAINA ELECTRONICS
Sav. inž. A. Semėnas
TV - RADIJAI - JUOST. REKORDERIAI
STEREO FONOGRAFAI - PLOKŠTELĖS
ANTENOS - BATERIJOS - LEMPUTĖS
EL. VIRT. PRIETAISAI - LAIKRODŽIAI
Viskam žemiausios kainos ir garantija
3321 S. Halsted St. - CLIFFSIDE 4-5865

TELEVIZIJAS
paprastas ir spalvotas nebrangiai taisau. Už patarnav. vietoje $3.00, už dirbtuvės darbą—$10.00 ir dalys. Pigios paveikslinės lempos.
J. MIGLINAS
2549 W. 69th St. II a. PR 6-1063

MOVING
R. ŠERĖNAS perkrausto bldus ir kitus daiktus. Ir iš toli. Miesto leidimai ir pilna apdrauda.
2047 W. 67 Pl. WA 5-8063

TERRA
Porcelanas, kristalas, stalo sidabras, brangenybės, etc.
3237 W. 63rd St., Chicago 29, Ill.
Tel. 434-4660

SOPHIE BARCUS RADIO ŠEIMOS PROGRAMOS
Kasdien nuo pirmadienio iki penktadienio 10 iki 11 val. ryto. Šeštadieniais ir sekmadieniais nuo 8 iki 9:30 val ryto. Vakaruškos pirmad. 7 val. vak.
VISOS PROGRAMOS IŠ WOPA
1490 kil. AM ir 1027 mg. FM
Tel. HEmlock 4-2413
7159 So. Maplewood Ave.,
Chicago 29, Ill.

VALYMAS
KILIMAI, APMUŠTI BALDAI valomi. Sienos valomos ir dažomos — J. Rudis
Tel. CLiffside 4-1050

Skelbkitės "Drauge"

MOVING
Apdraustas perkraustymas įvairių atstumų
A. VILIMAS
3415 S. Lituanica Ave.
Tel. FRontier 6-1882

Auto Ištepimas
tik **50 ct.**
RUGPIŪČIO IR RUGSĖJO MĖN.
Jūs nesate įpareigoti ką nors pirkti, tik atsineškite šį skelbimą.
WESTERN AUTO SALES & SERVICE
4318 S. Western Ave., LA 3-1790
— D — Sav. Steponas Ščerba

GRADINSKAS
J. G. TELEVISION CO.
2512 W. 47th St., FR 6-1998
TV, RADIJAI, HI-F, VĖSINTUVAI
Pardavimui--taisymai Sekm. uždaryta

VARGAS SU ELEKTRA?
— Perdega kamščiai-"fuses"?
Skambinkite bet kuriuo laiku —
LAKE TOWN ELECTRIC CO.
5656 S. Kenneth Ave. RE 5-2040

Vacys Scerba, Vacys Motor Sales vedėjas

1961 OLDS. 4 Dr. H.T. Air Cond. Full Power.... $2,795.00
1961 CHEV. IMPALA 4 Dr. H.T. $2,095.00
1961 OLDSMOBILE STARFIRE $2,995.00
1960 CHEVROLET CORVAIR $1,095.00

Taip pat parūpiname ir naujus 1962 mod. įvairių firmų už pigesnę kainą nei kitur.

DUODAME 6-ių mėnesių garantiją už bet kurių metų automobilius, kuriuos mes parduodame.

VACYS MOTOR SALES
6516 S. Western Ave., Chicago 36, Tel. WA 5-5121

Kas tik turi gerą skonį,
Viską perka pas Lieponį!
LIETUVIŲ PREKYBOS NAMAI
TURI DVI KRAUTUVES CHICAGOJE:
BRIDGEPORTE, 3207 S. Halsted St., Victory 2-4226
Vedėjas E. RUDAITIS
FURNITURE CENTER, INC.
MARQUETTE PK., 6211 S. Western, PRospect 8-5875
Vedėjas J. LIEPONIS
Pirmad. ir ketvirt. nuo 9 iki 9:30; kitom dienom nuo 9 iki 6 v. v.
Liepos ir rugpiūčio mėn. abi krautuvės sekmadieniais uždarytos
Penktadienio vakare iki 9:30 valandos vakaro atidaryta tik 6211 South Western Ave. krautuvė

SKIP'S SELF SERVICE Liquor Store
5515 SO. DAMEN AVE. ALL PHONES WA 5-8202
AUGUST-RUGP. 30, 31, SEPT.-RUGS. 1, D. D.

IMPERIAL NAPOLEON BRAND — FRENCH BRANDY	Fifth	$2.98
CUSENIER THREE STAR COGNAC	Fifth	$3.98
CRUSADERS 10 YR. OLD IMPORTED BRANDY		
GRAIN ALCOHOL 190 PROOF U. S. P.	Fifth	$4.89
MONASTERY KRUPNIK (Honey Punch) 70 Proof	Fifth	$2.98
NIKOLOFF VODKA OR LORD BALTIMORE GIN	Quart	2.98
CANADIAN 8 YR. OLD 86.8 PROOF WHISKEY.	Fifth	$3.98
RICCADONNA Imported VERMOUTH Dry or Sweet 30 oz. Bottle		$1.19
OLD ST. CROIX RUM LITE OR DARK	Fifth	$ 2.98
YUSAY PILSEN BEER 12—12 oz. Bottles. No Deposit		$1.39

VALANDOS:
Pirmad. nuo 12 iki 8 popiet
Antrad nuo 9 iki 4 popiet
Trečiad. uždaryta visą dieną
Ketvirtad. nuo 9 iki 8 popiet
Penktad. nuo 9 iki 8 popiet
Šeštad. nuo 9 iki 12:30 p. p.

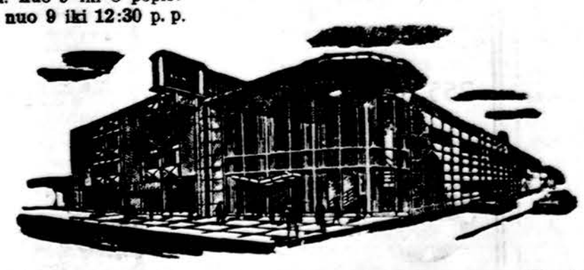

Chicagos Savings bendrovės naujai padidinta įstaiga su dviem kiemais automobiliams užima 290 pėdų plotį. Tai viena įdomiausioji ir mūsų klijentų patogumui puikiausiai įrengta įstaiga Chicagoje. Aukšti dividendai, apdraustas saugumas, skubus ir malonus patarnavimas.

Taupykite ir skolinkite pinigus Amerikos Lietuvių Sostinėje — Marquette Parko apylinkės centre.

Current Dividend up to 4¼%

CHICAGO SAVINGS & LOAN ASSOCIATION
6245 South Western Avenue. Chicago 36, Illinois GRovehill 6-7575

DVI AMERIKOS IR DĖL TO DVEJOPOS KALBOS

(Atkelta iš 1 psl.)

Trumpai, bet taikliai išreikštas "antrosios Amerikos" galvojimas: politinius įvykius nereikia matuoti moralės dėsniais, visuotiniais ir pastoviais, visur ir visada visiem privalomais — kaip galvoja "pirmosios Amerikos" atstovas. "Antrosios Amerikos galvojimas kitas: įvykius vertinti pagal interesą, naudą, tikslingumą. Amerikos poziciją politiniuose klausimuose turi nulemti kiekvieno konkretaus reikalo matavimas klausimu, ne kiek jis teisingas ar neteisingas, bet kiek jis tinka Amerikos interesui artimoje ar tolimoje distancijoje.

Šios "antrosios Amerikos" dvasia labiau ryški vykdomoj valdžioj, kuriai tenka spręsti tuos konkrečius klausimus ir ku ri neturi tokio artimo ir tiesioginio ryšio su balsuojančia mase kaip Kongresas.

Trečiosios iliustracija

Moralės, krikščioniškosios moralės, dėsniai taip pat yra taip visuotinai įsisunkę į žmonių sąmonę ir pasąmonę, kad apie moralę kalba ir tie, kurie jos nepripažįsta, ar bent jos nesilaiko. Žmogus jaučiasi įžeistas, jei jį pavadina be moralės ar su dviguba morale. Net ir bolševikai kalba apie moralę, nors tam var dui deda visai kitą turinį. Ir dėl to dažnas tokis dvilypis reiš kinys, kuriam apibūdinti tebus suminėtas N. Y. Times vedamo pasipiktinimas ir priekaištavimas, kad Sovietai "nesilaiko moralės" dėl Berlyno, tačiau to pat dienraščio sveikinimas N. Gvinėjos sutarčiai, kuri agresoriui atidavė viską, ko jis reikalavo, vargiai įeina į moralės laikymąsi.

Susidaro tad "trečia Amerika", kompromisinė, kuri skelbia principus ir juos remia ten ir tiek, kiek jie tarnauja ar nesipriešina jos interesam.

Praktinės išvados

Skirtingas yra tų dvejopų ar trejopų dvasių galvojimas, skirtingas ir vertinimas. Pirmosios atstovai antrosios politinius žygius ir pavadina dviguba morale, fariziejizmu ar pan. Antrieji atsiliepia apie pirmųjų galvojimą — jie esą nerealūs svajotojai. Antai, kaip labiau į pirmąją grupę tikęs Arthur Krock (NYT) pažiūrėjo į Amerikos politiką N. Gvinėjos atžvilgiu. Rašė: kai valstybės departamentas šiandien sveikino, kad N. Gvinėjos klausimas išspręstas taikingu būdu, tai reiškė, kad J. Tautos atšventė savo chartos naują laužymą, vykdomą savo nario, o departamentas nusisuko nuo politikos, kurią J. Valstybės seniau buvo skelbus... Tuo tarpu antrojo galvojimo politikai skelbė: jie rėmę Indoneziją, nepaisydami jos agresijos, nes siekę tuo būdu atitraukti ją nuo pasidavimo Maskvos įtakai.

Šitas antrojo tipo žmonių priėjimas prie politinių klausimų padeda suprasti ir kitus eilinius politikos faktus, kurie kartais skaudžiai paliečia už širdies ir lietuvius. Sakysim, skelbiama kova už apsisprendimo principą ir jo vykdymo reikalaujama Afrikoje, bet nereikalaujama Europoje. Skelbiama kova prieš kolonializmą, bet tik Belgijos, Olandijos, Portugalijos, o tylima dėl Sovietų kolonializmo...

Nėra prasmės piktintis ir kalbėti apie "dvigubą moralę" šiuo atveju. Praktiškesnė išvada: jei viešai kalbama apie apsisprendimą ar antikolonializmą ar kitus šūkius, kurie išplaukia iš krikščioniškosios moralės, tai dar nereiškia, kad tie šūkiai bus vykdomi tų, kurie už juos kalba. Kad nenusiviltum, tenka žiūrėti ir išvadas darytis pagal tai, ar bus Amerikos interesas tuos šūkius vykdyti šiuo konkrečiu klausimu, šioje konkrečioje vietoje ir laike.

Tokia reiškiasi "antrosios" ar "trečiosios" Amerikos "moralė" ar tik "taktika". Ar ji yra teisinga, ar ji prives Ameriką tolimoje perspektyvoje prie laimėjimo — jau atskiras klausimas.

J. B.

SPORTAS

(Atkelta iš 2 pusl.)

prieš lenkų Lightning rezervus 6:2. Pirmoji Lituanicos komanda lengvai įveikė Lightning vienetą 5:0 (2:0). Rungtynės įvyko rugpiūčio 26 d., Marquette parke. Šį sekmadienį rungtynių nebus.

— **Lauko teniso ir futbolo** pirmenybės įvyks Windsore, Kanadoje, rugsėjo 1-3 d. Rugsėjo 1 d., 2 val. pirmenybių atidarymas Jackson parke. Lauko teniso pradžia 12 val. Jackson p. New Yorko L.A.K. - LFK Lituanica II rungtynės 4 val. Memorial p. Rugsėjo 2 d., 2 val. LFK Lituanica - New Yorko L. A.K. futbolo rungtynės. Rugsėjo 3, 12 val., FK Lituanica I - KFK Lituanica II futbolo rungtynės.

Informacijos būstinė: 201 Riverside Dr. West Cleary auditorijoje (Windsore). Telefonai: CL 2 8311, CL 6 8598, CL 3 3406.

— **Lengvosios atletikos** sezono uždarymo pirmenybės įvyks Clevelande rugsėjo 15 d. Pirmenybes ruošia Clevelando Žaibas. Norintieji dalyvauti gali kreiptis: A. Bielskus, 1211 Carlyon Rd., East Cleveland 12, Ohio.

Bowling Green, O., gyventoja visai nebijo karščio, nes mama ją paleido šitaip bėgioti.

GRAŽIAUSI POEZIJOS RINKINIAI

Kazys Binkis: Lyrika, rinktinė **$2.00**
Juozas Mikuckis: Lyrikos kraitis, rinktinė **$2.50**
Mykolas Vaitkus: Nuošaliu taku, lyrika **$2.00**
Jurgis Blekaitis: Vardai vandenims ir dienoms **$1.50**

DRAUGAS
4545 West 63rd Street, Chicago 29, Illinois

PADĖKA

Nuoširdus ačiū broliui - brolienei, švogeriui - švogerkai: Jonui ir Birutei Griciams už sudarymą mums dokumentų persikėlimui į J. A. V.

Mes likome giliai sujaudinti už taip nuoširdų priėmimą, globą ir vaišingumą, mums atvažiavus į Santą Monicą. Nežiūrėdami savo atostogų, praleidote visą laiką besirūpindami dėl mūsų susitvarkymo naujoje vietoje. Dar kartą nuoširdus ačiū, ačiū.

Taip pat dėkojame brolienės Birutės tėveliams p. p. Jurkšaičiams už tokį tėvišką rūpestingumą.

Brolis ir šeima

— Jei tik žmogus turėtų ištvermingumą, jam beveik nebūtų negalimų pasiekti dalykų.

—Chamisso

— Blogas susitarimas, iš kurios niekas nelaimi.

Anglų priežodis

VYRAI IR MOTERYS

EXPANDING PRODUCTION

NEED TAILOR SHOP HELP
ALL SECCTIONS

- Pocket Makers
- Sleeve Makers
- Lining Makers
- Seamers
- Joiners
- Handworkers
- Pressers
- Examiners

Union Shop. Paid holidays and vacation.

Apply — Mr. Calek

NEMECEK TAILORS
2700 S. Drake, Chicago

HELP WANTED — VYRAI

REIKALINGAS BALDŲ PARDAVĖJAS
Taip pat ir
BENDRAI PARDAVĖJAS
Dirbti pilną laiką, bet kurias valandas. Geri bendrovės priedai.
WIEBOLDTS
63rd ir Green Sts.

REIKALINGAS DUONOS KEPĖJAS
Kreiptis telefonu
LA 3-1510 arba FR 6-0656

HELP WANTED — MOTERYS

CREDIT CASHIER
(2) — PART TIME
Permanent
Company benefits
WIEBOLDTS
63rd and Green St.

IŠNUOMOJAMA — FOR RENT

Išnuom. 3-jų kamb. butas su gazo šildymu, vonia ir porčiumi. **3232 S. Lowe Ave.**

Išnuom. 4 kamb. butas (2 mieg.), garu apšild., karštas vanduo. $80 mėn. **926 W. 52nd St. BO 8-3227.**

IŠNUOMOJU PIRMAM AUKŠTE (angliškam beismonte) naujai atremontuotą 4 kambarių butą, ramioje gatvėje.
3239 SO. LOWE AVENUE.

HELP WANTED — VYRAI

• TOOLMAKERS MACHINISTS •
MACHINE OPERATORS
• Excellent Pay Steady Jobs •
NEEDED AT ONCE FOR 1st AND 2nd SHIFTS
by this area's Fastest — Growing Contract Shop.
"This is the largest and most modern Tool Shop in the entire Middle-West. — Many Company Benefits."
(Additional 15c per hour on 2nd shift)
Apply in person, write Dept. L or wire immediately to:
GULF COAST ENGINEERING AND RESEARCH CORP.
and its Subsidiary
TEXOWELL SERVICE & MACHINE CO.
3201 W. Dallas Houston 19, Texas
EQUAL OPPORTUNITY EMPLOYER

HELP WANTED — MOTERYS

ST. JOSEPH'S HOSPITAL IN CHIPPEWA FALLS, WISCONSIN
HAS IMMEDIATE OPENINGS FOR
Registered Nurses For Surgery
Or Trained Surgical Technician
Also Registered Nurses, Licensed Practical Nurses
for general duty in 180-bed hospital. Good salaries plus differentials. Liberal personnel policies. Near by rooms and apartments to hospital.
Laboratory Technician Registered
Salary commensurate with experience. Write, apply, or call director of nurses, or phone for an appointment. Dept. L. C.
PA 3-5521 — Chippewa Falls, Wisc.

CLASSIFIED AND HELP WANTED ADS

REAL ESTATE

MARQUETTE PARKO CENTRE

2-jų butų mūro namas, 2 po 4 kamb., arti parko. Naujas alyva šild. Garažas. $19,700.

6 kamb. mūras. Arti mūsų ofiso. Aukšta pastogė. Yra valgomas. Geležinė tvora. $22,000.

4 butų mūras. Apie $5,000 nuomos. Garažas. Rinktinė vieta. $37,800.

5 butų mūras. $5,500 nuomos. Vienas 6 kamb. butas ir 4 po 3 kamb. Marquette Pke. $47,800.

6 butų mūras po 4 kamb. ir po 2 mieg. kamb. Apie $7,000 nuomos. Kaina $52,000.

6 kamb. mūras ant kampo, mūro garažas., gazu šildymas. $20,000.

Pajamų bungalow — mūras, 6 ir 3 kamb. Gazu šildymas. Arti mūsų. $19,000.

Aukštas palocius. Prie parko mūras — 2 butai po 8 kamb. ir dar 4 kamb. butas. 75 p. lotas, 3-jų auto mūr. garažas. Įmokėti. $12,000.

Mūro rezidencija. 6 kamb. spalvota virtuvė, išbaigtas rūsys, 2½ vonios, gazu šildymas, karpetai, "fireplace", 40 p. lotas. $24,600.

6 m. 6 kamb. mūrin., alum. lang., saus. įrengt. rūsys, garaž. $22,750.

1½ aukšt., 10 m. mūr. 5 ir 3 kamb., gazu šild., garaž., sausas rūsys, prie parko, $27,800.

Taverna. Nauja, modern. didelė. Vieta, kur judėjim. ir biznis, 4 kamb. but. Prašo $34,900.

1½ aukšt. mūr. 6 ir 3 kamb. alyv. šild., mūr. garaž. $24,500.

Prieš parką maisto prekyb. duoda $50,000 met. pajamų. 2 aukš. liuks. mūr., 2 but., oro apšald. $38,500.

Brighton Pke. 3 but. mūr. atskir. šild., geros nuomos. $22,900.

Kitur: geras 3 aukšt., 3 but. mūr. tvirt. statyba, alyva šildym., garaž. $355 nuom., kaina $27,000.

K. VALDIS REAL ESTATE
2815 W. 71st St. Tel. RE 7-7200 arba RE 7-8534

7 visai nauji mūr. modernūs namai po 3 ir 4 mieg. Nuo $17,000 iki $22,500.

3 butai ir biznis. Plytelių vonios, iškelti vamzdžiai. Alum. langai, naujа šiluma gazu. Gražus namas, geros pajamos. Gage p. įmokėti $8,500.

Beveik naujas mūr. 4½ kamb., alum. langai, karšto vand. šiluma gazu. 2 a. mūr. garažas. daug priedų. M. parke. Tik $22,500.

1½ a. mūr. 5 ir 4 kamb. Naujas karšto vand. šildymas. $23,900.

8 metų mūras. 4 mieg., 2 pilnos vonios, šildymas gazu. 2 auto. garažas, šoninis įvažiavimas. Tik $23,000.

7 kamb. mūr. Moderni virtuvė, kilimai, karšto vand. šildymas gazu, 2 auto. garažas. M. parke. $18,600.

2 butų mūras. Naujas šildymas gazu. Modernios virtuvės, kilimai abiejuose butuose, 2 a. garažas. M. parke. Tik $26,900.

1½ a. mūras. 2 įėjimai, naujas šildymas, 2 a. garažas. Netoli mūsų. $22,700.

8 metų mūras, 2 po 4½, iškelti vamzdžiai, kilimai abiejuose butuose, platus sklypas, M. Parke. $36,000.

3 butų mūras, šildymas gazu, plytelių vonios, garažas, $28,400.

Mūras, 5 kamb. Gage pke. ant plataus sklypo, naujas šildymas gazu, naujas stogas, apsaugotas nuo potvynio rūsys, garažas. Švarutėlis kaip sėklyčia. Tik $17,500.

Graži mūro rezidencija, 3 mieg., kilimai, šildymas gazu, įrengtas rūsys, alum. langai, garažas, platus sklypas. $21,600.

3 mieg., tik kelių metų mūras, kilimai, šildymas gazu, alum. langai, garažas, virš 40 p. sklypas, M. Parke. $23,750.

NERIS REAL ESTATE
6924 S. Western Avenue Telef. 471-0321

22 APART. MŪRAS, prie gražaus parko, modern. butai. $2,404 mėn. pajamų. Kaina tik 6.5 karto pajamos. Pašaukite.

Sav. Išeina pensijon ir parduoda Delavan Wisc. netoli Lake Geneva 33 kamb. hotel su restoranu, taverna ir 6 k. namu naujam sav. Viso 5 namai. Biznis tarp $17-25,000 metams. Kaina $50,000, arba mainys į mūr. namą Brighton Parke.

ŠIMKUS
REAL ESTATE. NOTARY PUBLIC
4259 So. Maplewood Ave.
Telef. CL 4-7450 arba YA 7-2046

LEMONTAS KVIEČIA JUS

Nauji įvairaus dydžio mūriniai namai prie bažnyčių, vaikų darželio ir gimnazijos. Visi miesto patogumai. Eilė senesnių namų mieste ir priemiesčiuose, ąžuolais apaugusiais. Pasirinkimas komercinių, apartmentinių ir rezidencinių sklypų. Saugam investavimui farmos, žemės sklypai su medžiais. Patogus susisiekimas.

Dr. J. BRIEDIS—REAL ESTATE
110 — 127 St., Lemont, Ill.
(1-as ūkis į vak. nuo State g-vės)
CL 7-7388

DĖMESIO !

MOVING
J. NAUJOKAITIS
Ilgų metų patyrimas ir apdraustas perkraustymas
WA. 5-9209 Chicago, Ill.

10%, 20%, 30% pigiau mokėsite už apdraudą nuo ugnies ir automobilio pas
FRANK ZAPOLIS
3208½ West 95th Street
Chicago 42. Illinois
Tel. GA. 4-8654 ir GR. 6-4339.

13 METŲ MŪR. REZIDENCIJA
Marquette Pk. Naujai išdažyta. 42 pėdų sklypas. 2 mašinų garažas. $18,000 arba geriausias pasiūlymas!

ĮDOMU! — PIGU!
Prie 72-os ir Western 54 pėdų sklypas. 5½ kamb. aluminum apkaltas namelis su 2 auto garažu. Tiktų ir naujai statybai.

GERAS ĮNVESTAVIMAS
3x5 ir krautuvė, mūr. arti 52-os ir Morgan. Viskas labai gerame stovyje. Nauja šildymo sistema. Alum. langai. 3 auto mūr. garažas. $360 mėn. pajamų. $27,500.

$760 MĖN. PAJAMŲ
4x5 ir 4x4 — 2 aukštų mūr. Ciceroje. Šildymas alyva. Naujas stogas. Rimtas pasiūlymas nebus atmestas!

PRIE NABISCO
11 metų 5 kamb. (3 mieg.) mūr. bungalow ant 37½ pėdos sklypo. Gazo šiluma. $18,500.

P. LEONAS
REAL ESTATE
2735 West 71st Street
Tel. WAlbrook 5-6015

Skubiai parduodamas 3 mieg. nuolatiniam apsigyvenimui modernus namas. Prieinama kaina. Skambinti po 5 v. v. Lakeside Michigan 3951. Arba rašyti — Leonard Kaminski, 297, Union Pier, Mich.

6933 S. Talman Ave. Savininkas parduoda 2-jų butų (po 2 mieg.) mūr. namą. PR 8-3792.

Apylinkėje 59-os ir Richmond, 6 kamb. kamp. namas. Kaina $20,900. Karštu vand. alyva apšil. Keramikos plytelių vonia, dalinai plytelių virtuvė, grįsta pastogė, rūsys, 2 auto mūr. garažas. Pilnai dekoruota. Susitarimui apžiūrėti skamb. **PR 8-5163.**

VILLA PARK. Turi būti parduotas 10 m. senumo, permodeliuotas mūr. namas su prijungtu garažu. Sklypas 55x180 p. 4 kamb. apačioj, 3 viršuj. Pajamų $130 mėn. 7 vaismedžiai. 30 min. iki "Loop". $29,000 arba duokite pasiūlymą. Įskaitomi ir baldai. Šiokiadieniais skambinti po 6 v. v. **TE 2-6230.**

Netoli La Grange, Ill., parduodamas 3-jų miegamų namas, naujai tinkuotas, pilnai izoliuotas, karštu oru apšildomas. Naujas 2 mašinų garažas, 100×175 p. sklypas; galima auginti vištas. Prašoma kaina $12,500. Skambinti — **TErminal 9-9599.**

Savininkas parduoda 2-jų metų, 3-jų miegamų mūr. "ranch" namą. Rūsys, kombinuoti langai, kilimai, patio, 2 auto. garažas. **2108 West 71st Str., PR 8-7422**

Mūrinis 2-jų butų po 4 kamb. Gazu apšild. Apylinkėje 26th ir S. California Ave. Įmokėti $1,000.00. SVOBODA. 3739 W. 26th St., Tel. LA 1-7038.

Netoli "Draugo" mūrinis 2 po 4½ kamb. liuksus 4 metų namas. Keramikos vonios ir virtuvės, alumin. langai, 2 auto. garažas. Kaina $36,000. **RE 7-8823**

Parduodamas sklypas. Biznių "zone". 2439 W. 71st St. **Tel. 586-7000**

PROGOS-OPPORTUNITIES

Savininkas parduoda pelningą restoraną ir likerių biznį. 3 butai po 4 kamb. Metinės pajamos $70,000—$75,000. Agentai prašomi nesikreipti. **ALbany 2-9408.** Sekmad. uždaryta.

PLATINKITE "DRAUGĄ"

REAL ESTATE

Mūrinis 2x5½, garažas, aukšta pastogė, rūsys, gražus kaip lėlė, 69 ir Talman. $28,500.

Mūrinis 2x5½, platus lotas, alyva šild., 61 ir Talman. $26,800.

Mūrin. 10 k. rezidencija ant trigubo loto, 5 mieg., 3 auto. garažas, naujas šild., 3½ vonios, prie M. p., įmokėti $10,000.

Medinis 2x4 su tuščiu 25 p. lotu šalia, Brighton arba Gage p. $17,500.

Medinis 4 kamb. $10,800 su rūsiu, arba $10,000 be rūsio, abu M. p.

Du namai ant vieno loto arti mūsų įstaigos, $21,500.

Mūrinis, naujas, 1½ a., šalia mūsų įstaigos. Garažas. $20,900.

Mūrinis 6 kamb. 3 mieg. arti Maria High, naujas gazo šid., garažas, 30 p. lotas, $17,700.

Medinis 8 kamb. Brigthon p., 30 p. lotas, namas gerai užlaikytas ir švarus, $10,300.

Mūrinis 1½ a. 5 ir 4 viršuj. garažas, geras šild., M. parke. $22,900.

Mūrinis 1½ a. 5 ir 3 viršuj, 2 bl. nuo M. parko, $17,800.

Mūrinis 2x4 ir 2 rūsys, 30 p. lotas, naujos vonios, garažas, 65 — Campbell, tik $20,000.

KAIRYS REALTY, 2501 W. 69th St., HE 6-5151

2-jų butų po 6 kamb. mūr. Alyva šildymas. Arti 57-os ir Troy. Savininkas verčiamas parduoti $26,800.

13 butų mūrinis, Marquette Parke. Naujai atremontuotas. $13,900 metinių pajamų. Duokite savo pasiūlymą.

6 butų mūr. po 5 kamb. 60 pėdų sklypas. Mūr. garažas. Marquette Parko apylinkėje. $59,900.

2 but. pajam. medin., 5 ir 3 kamb. viršuj. Plytel. vonios, gazu šildym., garaž., arti įstaigos, nužem. kaina. $18,990.

6 kamb. mūrin., arti 66 ir Rockwell, plyt. vonia, garaž., daug priedų. $17,800.

3 but. mūrin. 4—5—3, nauj. atrem., atskira gazu šiluma, garaž., arti 57 ir Campbell. Nužem. kaina. $24,900.

2 aukšt. mūr. 5—6 kamb., plyt. vonios, gazu-karšt. vand. šildym., garažas, arti 64 ir Paulina. Tik $17,900.

2 but. mūr. 5½ ir 5½ (3 mieg.), 5 metų senumo, "beisboard" šiluma, užbaigt. rūsys. $41,900.

Draudimo Agentūra Patarnauja Visais Draudimo Reikalais
J. BAČEVIČIUS

BELL-VARPAS
REAL ESTATE - INSURANCE - NOTARY PUBLIC
VAL.: kasdien 9 v. r. iki 9 v. v., šeštad. ir sekm. 9 v. r. iki 5 v. p.p.
6455 So. Kedzie Avenue. Tel. PRospect 8-2233

Mūr. 4 kamb., 30 p. sklypas, Gage Parke. $11,000.

Mūr. 2 po 6, geras, Brighton Parke.

Mūr. 2 po 4, Brighton Pke. $17,000.

Mūr. 3 metų, 2 po 5½ kamb. Marquette Parke.

Mūr. 5 ir 6 kamb. Brighton Parke. $22,500.

CICERO—BERWYN

2-jų butų namas — 4 ir 4 šviesūs kamb., 45 p. sklypas. Pilna kaina tik $9,500.

Parkholme mūrinis 2 butų: 2 po 6-šis kamb., mūrinis garažas.

Tvirtas mūrinis Gerai prižiūrėtas. 3 butai po 5 kamb. (3 miegamieji). Pilnas sklepas. 2 aut. garaž.

ŠIMAITIS REALTY, INSURANCE
2737 West 43rd Street **4936 W. 15th St., Cicero**
Tel. CLiffside 4-2390 **Tel. OL 6-2233; OL 2-8907**

6 kamb. namas, garažas, sodas, 2 akrai ąžuolyno.
naujas mūr. namas Lemont, mainys į apartmentą Chicagoje.
Biznio patalpa ir butas $8,000.00.
6 kamb. mūrinė resid., šildymas gazu, $1,500, įmokėti, už $16,500.
Puikus užmiesčio gyvenimas, tai kiekvienos šeimos svajonė.
P. ABROMAITIS REALTY, 1005 Porter St., Lemont, Ill., CL 7-6675

Marq. Park Mūr. 2x4, garaž. $20,900.
Mūrin. 2 po 5 ir 4 k., garaž., $26,900.
Medin. 2 po 6 k., garažas, $13,900.
Turime gerų bargenų, patikrinkite.

BUDRECKAS
2742 W. 43rd Str. LA 3-3384

Gage Parke. arti Jaunimo Centro, parko, mokyklų ir bažnyčių už geriausią pasiūlymą turi būt parduotas 7 kamb. mūr. rezidencija. Didelis sklypas. Ideali nuosavybė šeimai su vaikais.

A. Norkus Real Estate
2405 W. 51st St. WA 5-5030

CONTRACTORS

KERELIS BROS. CONSTRUCTION CO.
STATOME ĮVAIRIUS REZIDENCINIUS MEDICINOS IR PREKYBOS TIKSLAMS SKIRTUS PASTATUS.
ARCHITEKTAS ATLIEKA PLANAVIMĄ PAGAL JŪSŲ PAGEIDAVIMĄ.
REPUBLIC 7-8949
2301 W. 69th St., Chicago

STANKUS CONSTRUCTION CO.
Atlieka planavimo ir statybos darbus, gydytojų ofisų, gyvenamųjų ir prekybos pastatų. Jūsų pasirinkimui turime virš 300 įvairių standartinių projektų.
Ofiso ir namų telefonas: PRospect 8-2015
2741 WEST 69th St.
Chicago 36, Illinois

ŠILDYMAS
A. Stančiauskas instaliuoja visų geriausių Amerikos firmų gazu ir alyva kurenamus pečius (furnaces), visų dydžių oro vėsintuvus bei Air Conditioners ir atlieka visus skardos darbus.
7304 So. Rockwell Street
Tel. GRovehill 6-7875

Heating Contractor
Įrengiu naujus ir perstatau senus visų rūšių namo apšildymo pečius ir air conditioning į naujus ir senus namus. Stogų rinas (gutters), vandens šildymui boilerius. Turiu leidimus dirbti mieste ir užmiesčiuose. Darbas atliekamas greit ir sąžiningai. Apskaičiavimai nemokami.
DOMAS ŽUKAUSKAS
HEATING & SHEET METAL
Telefonas VI 7-3447
4444 S. Western, Chicago 9, Ill.

A. ABALL ROOFING
Įsteigta prieš 48 metus
Gutters, Downspouts, Stogai, Dumtraukiai Pataisomi, Išsmalinami arba dedame naujus. Stogai atnaujinami (re-coated) su fiber-asphaltu, 5 m. garantija. Dedame naujas "copper-alloy" rinas — "gutters"; niekad nereikia dažyti. Kaina ta pati kaip ir "galvanized". Dažymas iš lauko. "Tuckpointing". Pilnai apsidraudę. Nemokamai apskaičiuojame; žemiausios kainos. Darbas garantuotas. Atdara dieną ir naktį bei sekmadieniais.
LA 1-6047, RO 2-8778

HEATING CONTRACTORS
Statome šiltu oru pučiamus pečius, vandens boilerius ir oro vėsintuvus.
Vienintėliai iš lietuvių turime miesto leidimą dirbti ant naujų namų
CICERO HEATING AND SHEET METAL
2431 So. Kedzie Avenue
Chicago 23, Illinois
Ofiso tel. 277-1442
Juozas Žemaitis OL 6-0412
Victor Skade ST 8-9272

VACYS CONSTRUCTION CO.
REZIDENCINIAI,
KOMERCINIAI,
MEDICINOS IR
KITOKI PASTATAI
2501 West 69 Street
HE 4-7482 436-5153

"NIDA" BUILDERS, INC.
STATOME NAUJUS NAMUS, VASARVIETES, GARAŽUS IR ATLIEKAME VISUS NAMŲ PATAISYMUS PAGAL JŪSŲ PAGEIDAVIMĄ.
ST 3-0703 CL 7-2094 Chicago, Ill.

MASTER DECORATING
DAŽYMAS — DEKORAVIMAS (VIDUJE IR IŠ LAUKO). KLIJUOJAME SIENINĮ POPIERIŲ.
Skambinti **Algimantui Dikiniui**
GA 5-5867

Remkite "Draugą"

Pirkite JAV Apsaugos Bonus!

Apsimoka skelbtis "DRAUGE" nes jis plačiausiai skaitomas lietuvių dienraštis. Ot skelbimų kainos visiems prieinamos.

Kompaktinės lietuvių kolonijos galimybės

Centralinėje Britų Kolumbijoje

DR. V. V YCINAS

Aplinkybių dėka apsigyvenau Pennsylvanijoje, Pittsburgho mieste. Lietuvių šitame mieste buvo daug. Palyginti greitai daugumas jų patogiai įsitaisė įvairiose vietose, susiorganizavo į lietuviškus klubus bei parapijas. Slinko metai po metų ir nie kur nebuvo girdėti kalbos apie surinkimą išblaškytos tautos į vienetą, į vientisą koloniją.

1959 metais persikėliau su sa vo šeima (žmona ir dukrele) į Oregoną. Čia gamta buvo maloni. Daugeliu atžvilgių ji panešėjo į lietuviškąją, išskyrus per nelyg švelnias žiemas. Nors gyventojų skaičius, bendrai imant, buvo retas, — 18 žmonių kvadratinėj mylioj, — tačiau didžiuliai miškingo vakarinio Oregono plotai priklausė milžiniškoms miškininkų bendruomenėms ir jų įsigijimas nebuvo įmanomas.

Veršlūs laukai

Pamažu susivokiau, kad tik Britų Kolumbijoj dar yra milžiniškų neapgyventų plotų su klimatu, artimu lietuviškajam. Šių metų birželio mėnesį persikėliau į Prince George, pačiam Britų Kolumbijos centre. Pabuvęs čia keletą savaičių, susipažinau kiek su vietos geologinėmis ir klimatinėmis sąlygomis. Nesu geologas, todėl mano pastabos bus paviršutiniškos.

Pietinė Britų Kolumbija yra tirštokai apgyventa. Visas vakarinis jos pakraštys išraižytas fiordais, nelygus ir kalnuotas. Kolonizavimuisi tinkamos vietos yra centriniame ir šiauriniame Britų Kolumbijos rajone.

Prince George apylinkės yra gana lygios su neaukštais kalne liais ar kalvomis. Vietos, bendrai imant, yra neapgyventos, išlikusios, kokios jos yra buvusios nuo amžių — begalinės miškų erdvės, daug upių ir ežerų. Miškas yra tankus, lieknas ir, palyginti, plonas.

Kur ne kur yra ūkininkų ir aibės laisvų žemių. Žemės galima gauti iš valdžios mokant maždaug $800 už 160 akrų. Žemės yra gerokai pigesnės toliau nuo stambiųjų kelių. Galima pirktis ir daugiau, negu 160 akrų. Vis dėlto negalima pirktis daugiau negu 640 akrų. Tokia yra įstatymais nustatyta riba.

Apie 60 mylių į vakarus nuo Prince George yra Vanderhoof miestelis. Tuoj pastebėjau, kad ūkiuose javai yra gana veršlūs ir, pasikalbėjęs su vienu kitu ūkininku, patyriau, kad derlius čia būna geras. Pasak žmonių, Vanderhoof yra žemės ūkio kraštas.

Tuo būdu ėmiau ieškoti tenai žemės pirmam būsimosios kolonijos taškui. Šituo metu pirkimo aktas yra procese: perku Sinkut upelio žemupį, maždaug 10 mylių į rytus nuo Vanderhoof. Sinkut žemupys, tiesa, yra apsuptas stačių šlaitų, bet vis dėlto tame plote yra apstu ir gražių lygumėlių. Jeigu tik lietuviškoji kolonija būtų realizuota, aš pradėčiau tą žemę kultyvuoti. Šiaip jau laikysiu ją savoj primityvioj būklėj. Šiuo metu tenai gyvena kelios moose (stumbrų ar elnių) šeimos, daugelis stirnų ir juodųjų lokių.

Lietuviškas klimatas

Klimatiniai ši apylinkė daugeliu atžvilgių yra lietuviška. Dienų ilgis ir žiemų ilgis yra maždaug tas pats. Tačiau klimatas čia yra kontinentalinis, kuomi jis skiriasi nuo lietuviškojo. Yra daug saulėtų dienų

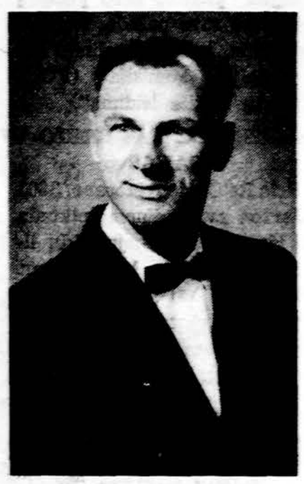

Dr. Vincentas Vycinas

vasarą ir ypač žiemą. Šito pasekoje žiemos šalčiai būna gana stiprūs. Pasak vietinių žmonių, beveik kiekvieną žiemą būna dvi trys savaitės, kada temperatūra nakti ar ryta krinta ligi —30 — —40 laipsnių F. Dėl šitos priežasties čia nėra vaismedžių, kas yra gerokai nemaloni ypatybė lietuviškai buičiai.

Klimatinis panašumas ir ypač tuščios erdvės yra du tinkami ypatumai steigimui čia kompaktinės lietuvių kolonijos. Trečias, labai svarbus ypatumas yra palyginti nesunkus sukoncentravimas lietuvių iš visų pasaulio vietų, nes kanadiškieji įstatymai yra palankūs imigracijai — ypač pabaltiečių — ir tie įstatymai nedaro jokio skirtumo ar žemės pirkėjas yra ilgametis kanadietis ar tik prieš keletą dienų atvykęs.

Kuriasi amerikiečiai

Paskutiniaisiais dviem metais pasireiškė labai intensyvus gyventojų migravimas šiaurėn. Centrinėje ir ypač šiaurinėje (Peace River) Britų Kolumbijos srityje vyksta intensyvus žemės supirkinėjimas. Dauguma pirkėjų yra amerikiečiai, ypač kalifornіečiai, kame žemė pernelyg yra pabrangusi ir kame vasaros karščiai yra sunkiau pakeliami, negu žiemos šalčiai Britų Kolumbijoje. Ilgai delsdami galime prarasti ir, gal būt, paskutinę galimybę, bet kada susikolonizuoti.

Pasukti šiaurėn

Pirmai pradžiai nedelsiant būtų gerai supirkinėti 160 akrų plotus ir naudoti juos kaip vietą vasaroti. Vėliau, jeigu kolonija realizuotųsi, galima būtų persikelti gyventi. O jeigu dėl kokių nors priežasčių kolonija čia nebūtų įsteigta, nuosavybė čia vis tik būtų geras investavimas, nes, esu tikras, žemės vertė čia pakiltų po nedaugelio metų. Netolimoje ateityje didelės gyventojų masės skverbsis šiaurėn dėl jos laisvų erdvių.

Kaip daugelis didžių dalykų, taip ir šis istorinės reikšmės žygys (kompaktinės lietuvių kolonijos įsteigimas) nebus įvykdytas "urmu", tai yra masiniu susidomėjimu bei visuotiniu entuziazmu. Keletas didesnės dvasios žmonių ras savyje jėgos, ištvermės ir svarbiausia drąsos pasukti šiaurėn, kad pasitarnautų savai tautai. Po jų bus ir grupė "atsargiųjų," kurie pradžioje dar dels, bet vėliau paseks pirmuosius ir palaipsniui supras, kur glūdi tiesa ir ką lietuviams išeivijoje uždeda istorinė misija.

Sprogimas Hercules bendrovėj Bacchus, Utah, apnaikino įmonę ir manoma žuvo trys darbininkai. Įmonė gamina raketoms variklius.

Sol. Stasys Baras šį šeštadienį dainuoja vilkaviškiečių rengiamam koncerte 6 v. 30 min. Jaunimo Centre.

CHICAGOJE

100,000 APLANKYS AERODROMĄ

Per 100,000 žmonių sugužės į O'Hare aerodromą šį sekmadienį apžiūrėti sprausminių lėktuvų. Tą dieną visoje šalyje nuo 2 val. p. p. iki 7:30 v. v. kariuo menės įsakymu, neleidžiama skristi komerciniems ir privatiems lėktuvams, nes vyksta oro jėgų Sky Shield III pratimai bei manevrai. Aerodromo automobilių pastatymo vietoje gali tilpti 5,800 automobilių.

LENGVATOS SENIEMS

Lojolos universitetas New Orleans mieste šiais mokslo metais savo vakarinius kursus leis lankyti be jokio atlyginimo asmenims, sulaukusiems 65 m. ar daugiau. Jie tik turės užsimokėti už knygas ir laboratorijas.

PETELIŠKĖS IR RUDUO

Chicagos apylinkėje stebėtojai randa besigrupuojančias "Monarch" peteliškes, kurios jau rengiasi išskristi į pietus. Tai pirmas rudens ženklas. Per sekančias dvi savaites bus galima matyti ištisas peteliškių bangas.

NUDAVĖ ESĄS POLICININKAS

John Curry, 19 m., 5042 Woodlawn av., trečią kartą rastas kaltas nudavimu esąs policininku. Už tai nubaustas $100 pabauda. Padaryti psichiatriniai tyrimai parodo jį esant nesubrendusiu.

VAGIS APVOGĖ VAGĮ

Du vagiliai iš Henrici restorano prie O'Hare aerodromo pavogė apie $2,000. Vienas policijos pagautas pareiškė, kad jo bendras jį apvogė ir apgavo, nes už savo dalį gavęs tiktai $20.

BUS GALIMA ILGIAU MAUDYTIS

Nors Chicagos maudymosi baseinai ir paplūdimiai pagal pranešimą turėtų užsidaryti rugs. 8 d., tačiau parkų distriktas sako, kad jie visi bus atdari savaitgaliais tol, kol oras bus šiltas.

PAVOGTA DAUG AUTOMOBILIŲ

Chicagoje per šių metų pirmus šešis mėnesius pavogta per 15,000 automobilių, gi žmogžudysčių būta 183.

● **Čiurlionio ansamblio** išleistoji dainų plokštelė lietuviuose turi gražų pasisekimą. Muziko Alfonso Mikulskio vadovybėje ansamblis yra pasiekęs nuostabių aukštumų, ir didelis kultūrinis laimėjimas, kad jų dainos yra užfiksuotos ilgo grojimo plokštelėje. Dabar čiurlioniečių koncertų klausosi daugelis lietuvių šeimų namuose, ypač, kad čia jų kūrybiniai laimėjimai dar praturtinti dalyvavimų solistų: Aldonos Stempužienės, Juzės Krištolaitytės ir Vaclovo Verikaičio.. Plokštelėje — 16 dainų: Kurteliai sulojo (mišrus choras su kanklių orkestru, vadovaujamu O. Mikulskienės), Pasvarcyk, antela (mišrus choras, kanklių orkestras ir solistai A. Stempužienė ir V. Verikaitis), Audžiau, audžiau (moterų choras), Namo (vyrų choras), Aš nusieičiau į Klaipėdužę (mišr. choras, kanklės, A. Stempužienė, Liutkus), Augo putinas (mišr. choras), Vaidilučių malda (moterų choras, kanklės, A. Stempužienė), jūrelių, už marelių (mišrus choras, anklės, A. Stempužienė), Čia kraštas liūdnas (mišrus choras, kanklės), Piemenaitės daina (moterų choras, kanklės, A. Stempužienė), Ar vėjai pūtė (mišrus choras, kanklės, A. Stempužienė, V. Verikaitis), Mes padainuosim (mišrus choras), Siuntė mane motinėlė (moterų choras, kanklės), Mergužėla, lelijėla (mišrus choras, kanklės, J. Krištolaitytė, A. Kavaliūnas), Melnikas (mišrus choras, A. Gilys), Namo, broliukai (mišrus choras). Toks rinktinių, aukštame lygyje išpildytų dainų gausumas garantuoja klausytojams smagų kultūrinį vakarojimą. Plokštelė išleista, minint čiurlioniečių dvidešimtmetį. Viršelis papuoštas Vilniaus bažnyčių bokštais ir Gedimino pilies siluetais.

GUŽAUSKU BEVERLY HILLS GĖLINYČIA

Geriausios gėlės dėl vestuvių, banketų, laidotuvių ir kitų papuošimų

2443 WEST 63rd STREET

Telef. PR 8-0833 PR 8-0834

PIRKITE DABAR TIESIOG NUO MR. NELSON SAVININKO

SAINT CASIMIR MONUMENT CO

3914 West 111th Street

Didžiausias Paminklams Planų Pasirinkimas Visame Mieste

Telef. — CEdarcrest 3-6335

Vienas blokas nuo kapinių

J. F. EUDEIKIS

LAIDOTUVIŲ DIREKTORIUS

TRYS MODERNIŠKOS KOPLYČIOS

4605-07 South Hermitage Avenue

Tel. YA 7 1741-2

4330-34 South California Avenue

Telefonas LA 3-0440 ir LA 3-9852

AMBULANCE PATARNAVIMAS DIENĄ IR NAKTĮ

Visagalis Viešpats, savo neribotoj galybėj, rado reikalą pašaukti pas save amžinam poilsiui,

A. † A. JULIJĄ ŠMULKŠTIENĘ,

palikdamas savo dieviškoj globoj jos vyrą, mielą kolegą, teisininką LIUDĄ ŠMULKŠTĮ ir jo šeimą. Šioje didelio liūdesio valandoje, reiškiame giliausią užuojautą ir sykiu liūdime.

ADV. [illegible] NAS BAGDŽIŪNAS-BORDEN
su žmona Elena

Kauno ir Vilniaus universitetų Rektoriui

A. † A.

Prof. MYKOLUI BIRŽIŠKAI mirus,

jo dukterims ONAI BARAUSKIENEI ir MARILEI ŽYMANTIENEI, broliui prof. VIKTORUI BIRŽIŠKAI ir artimiesiems gilią užuojautą reiškia

J. Andriušis, J. Balys, E. ir L. Kačinskai
G. ir D. Krivickai, J. Pajaujis, A. Plateris,
B. ir I. Saldukai, P. Skardžius, V. Stanka ir šeima.
A. Tarulis, V. Trumpa, A. Vasaitis,
V. Viliamas, R. Zalubas

Lietuvos nepriklausomybės akto signatarui, Vilniaus universiteto rektoriui

A. † A.

Prof. MYKOLUI BIRŽIŠKAI mirus,

jo broliui prof. Viktorui, dukterims ir giminėms gilią užuojautą reiškia

Krikštasūnis Mykolas Untulis
ir duktė Tania

A. † A.

URŠULA KRAUJELIS

(JAŠKŪNAITĖ)

Gyveno 225 Washington Blvd., Oak Park, Ill.

Daugelį metų gyv. Cicero, Ill.

Mirė rugp. 27 d., 1962, 10:45 val. vak., sulaukus pusės amžiaus. Gimė Lietuvoje; kilo iš Panevėžio apsk., Ramygalos parap., Jutėnų kaimo. Amerikoje išgyveno 50 m.

Pasiliko dideliame nuliūdime vyras August, sūnus Julian, marti Margaret, duktė Bernice Markvart, žentas Arthur, 5 anūkai, brolis Stanley Jaškūnas, brolienė Petronelė ir jų šeima, švogerka Barbora Jaškūnas su šeima ir kiti giminės, draugai ir pažįstami. Lietuvoje liko 2 seserys: Rozalija Mieliūnienė ir Ona Vaitelienė ir jų šeimos.

Priklausė Dievo Motinos Sopulingos Draugijai.

Kūnas pašarvotas A. Petkaus ir Sūnaus koplyčioje, 1410 S. 50th Ave., Cicero, Ill.

Laidotuvės įvyks šeštad., rugsėjo 1 d., iš koplyčios 8:30 val. ryto bus atlydėta į Šv. Antano parap. bažnyčią, kurioje įvyks gedulingos pamaldos už velionės sielą. Po pamaldų bus nulydėta į Šv. Kazimiero kapines.

Nuoširdžiai kviečiame visus gimines, draugus ir pažįstamus dalyvauti šiose laidotuvėse.

Nuliūdę: Vyras, sūnus, duktė, marti, žentas ir anūkai

Laidotuvių direkt. A. Petkus ir Sūnus. Tel. TO 3-2108

Petkus

TĖVAS IR SŪNUS

MARQUETTE FUNERAL HOME

TRYS MODERNIOS KOPLYČIOS

2533 West 71st St. Telef. GRovehill 6-2345-6
1410 S. 50th Ave., Cicero. TOwnhall 3-2108-0

AIKŠTĖ AUTOMOBILIAMS STATYTI

Laidotuvių Direktoriai

MAŽEIKA & EVANS

6845 SO. WESTERN AVE.

TRYS MODERNIŠKOS AIR-CONDITIONED KOPLYČIOS

MAŠINOMS VIETA

REpublic 7-3600 REpublic 7-3601

LAIDOTUVIŲ DIREKTORIAI

Lietuvių Laidotuvių Direktorių Asociacijos Nariai

STEPONAS C. LACKAWICZ
2424 W. 69th STREET Tel. REpublic 7-1213
2314 W. 23rd PLACE Tel. VIrginia 7-6672

PETRAS BIELIŪNAS
4348 S. CALIFORNIA AVE. LAfayette 3-3572

ANTANAS M. PHILLIPS
3307 LITUANICA AVE. Tel. YArds 7-3401

POVILAS J. ŠIDIKAS
3354 S. HALSTED STREET Tel. YArds 7-1911

LEONARDAS F. BUKAUSKAS
10821 S. MICHIGAN AVE. Tel. COmmodore 4-2228

JURGIS F. RUDMIN
3319 S. LITUANICA AVE. Tel. YArds 7-1138—1139

VASAITIS — BUTKUS
1446 S. 50th AVE., CICERO, ILL. Tel. OLympic 2-1003

APLINK MUS

× **Kun. Augustinas Sabas,** salezietis. kuris darbuojasi salezičių įstaigoje šiaurinėje Kanadoje, lankėsi Chicagoje ir čia atšventė bičiulių tarpe savo vardines. Vardinių kavutėje dalyvavo svečių net iš Kenoshos, kaip Balčaitienė, Šalkauskienė ir Yurkevičienė. Varduvininkas savo bičiuliams ir geradariams, jį taip gražiai pagerbusiems, tarė šiltą padėkos žodį. Kun. A. Sabas šia proga taip pat aplankė ir Draugo redakciją.

× **Vilkaviškiečių suvažiavimo pamaldos** bus laikomos sekmadienį, 10 val. ryto Jėzuitų koplyčioje, 5620 So. Claremont, Chicago 36, Ill. Mišias laikys svečias vilkaviškietis kun. V. Kriščiūnevičius. Po pamaldų apeigose prie žuvusių paminklo bus padėtas vainikas.

× **Šv. Antano parapija** Kewanee, Ill., šį sekmadienį mini savo auksinį jubiliejų. Suma bus laikoma 9:30 v., kurią laikys parapijos klebonas kun. S. J. Bartkus, diakonu bus kun. Raley, OSB, subdiakonu kun. McGivern. 1:30 v. p. p. bus priėmimas parapijos salėje. Be klebono priėmimu rūpinasi komitetas, kurį sudaro Amelia Wallen, Harold Wan De Velde, Arthur Anderson, Catherine Astrouski, Matt Bystry, Henry Pickett, Charles Shurnis, John Wallen.

Šv. Antano parapijos bažnyčios kertinis akmuo buvo padėtas 1912 m. rugsėjo 12 d. Bažnyčia pašventinta 1914 m. rugsėjo 27 d. Pirmasis klebonas buvo kun. P. Vanagas. Dabartinis klebonas kun. Bartkus šioj parapijoj yra klebonu nuo 1932 m. liepos 3 d.

× **Lietuvis teisėjas Alfonsas F. Wells** rinkimuose į Cook apskrities aukštesnįjį teismą įtrauktas į demokratų partijos kandidatų sąrašą. Tarp 17 kandidatų pirmą kartą Chicagos istorijoje į aukštesnį teismą kandidatu įtrauktas ir lietuvis. Šiemet jau 10 metų sukaktis, kai Alfonsas F. Wells yra teisėjas. Iš pradžių jis dirbo šiaip municipaliniame teisme, o prieš pustrečių metų jam buvo pavesta pertvarkyti Susisiekimo (trafiko) teismą. Tą sunkų uždavinį, gavęs ypatingas teises ir įgaliojimus, jis taip sėkmingai atliko, kad yra pakviestas lapkričio 28 d. Miami mieste JAV municipalinių teismų teisėjų suvažiavime duoti paskaitą. Teisėjas A. F. Wells yra baigęs George Washington universitetą 1939 m. Malonu, kad jis, kiek laikas leidžia, darbuojasi ir lietuvių visuomeniniame veikime.

× **Jūratės Navickaitės ir Jaunučio Juozo Linarto** jungtuvės įvyks rugsėjo 2 d. 2 val. p. p. Švč. P. Marijos Gimimo bažnyčioje Marquette Parke. Sakramentą suteiks kun. J. Kubilius, S.J.

× **Dainavos ansamblis** išvyksta į Windsorą rugsėjo 1 d. 11:30 val. naktį, dalyvauti Kanados Lietuvių dienoje. Sekmadienį 12:30 val. p. p. ansamblis giedos šv. mišių metu St. Claire bažnyčioje, o vakare 6 val. koncertuos The Cleary auditorijoje.

× **Mok. Marija Pėteraitienė** "Draugo" piknike praves laimės keliu paskyrimą dail. J. Pautieniaus originalaus peisažo "Ruduo". Tai įdomus kūrinys, kuriuo laimėjusis galės gražiai pauošti savo butą.

× **Chicagos SAS draugovės valdyba** — Rimas Rudys, Lilė Tumosaitė, Janina Radvilaitė, Dalia Stakytė ir Audronė Garbenytė rengia religinio susikaupimo dienos vakarui programą, šių metų SAS vasaros stovykloje.

× **Vacys Momkus**, virš 10 metų išdirbęs Wabash Rail Road Co., ir įgavęs vadovybės pasitikėjimą, paskirtas darbovietės prižiūrėtoju (foreman). Momkus yra naujas ateivis, aktyviai dalyvaująs visuomeninėj veikloj, Operos choro dalyvis.

× **Josephine ir Ralph Perry** atostogauja Hot Springs, Arkansas. J. R. Perry yra plačiai žinomi Town of Lake parapijos ir draugijų veikėjai ir stambūs gerų darbų rėmėjai. Josephine Perry yra B. E. Navickų dukra.

× **Dr. Aur. Bartkus** rašo Draugui, kad puikiai prisimena iš savo motinos pasakojimų apie a. a. Myk. Biržiškos tėvą, kuris buvo gydytojas, labai garbingas žmogus. Jo žmona buvo taip pat kilni moteris, mokytoja — visus sūnus parengusi į gimnaziją, kurie vėliau tapo profesoriais.

× **Vilniaus Krašto Lietuvių** s-gos Chicagos sk. šalpos sekcija, telkdama lėšas vargstantiems broliams už geležinės uždangos, paskutiniame savo posėdyje nutarė aptvarkyti vilniečių kapus ir kviečia vilniečius prie to darbo prisidėti.

Be to, vasaros atostogų užbaigimui ruošia narių ir bičiulių išvyką į Union Pier, Mich., Coronsky svetainėje, šeštadienį, rugsėjo 8 d.

× **Prof. Adomas Varnas** mėnesį laiko praleidęs Nebraskoje, sustiprėjęs sugrįžo į Chicagą. Profesorius su žmona viešėjo pas veterinarijos daktarą Kazį Alminą, Loup City, Nebr. Iš pradžių dr. K. Alminas svečius apie 10 dienų pavežiojo po gražiąsias apylinkes. Prof. Varnas buvo Omahoje ir turėjo progos aplankyti daugelį lietuvių. Paskiau apie 18 dienų profesorius dirbo. Nupiešė dr. K. Almino portretą ir nutapė eilę gamtovaizdžių, būdingų Nebraskai. Taipgi padarė eilę šikių didesniems paveikslams. Prof. džiaugiasi nepaprastai pavykusiomis atostogomis, kurias tokiomis padarė nuostabus dr. Almino paslaugumas ir bičiuliškumas. M. Varnienė visiems įnešė malonaus jaukumo, progai pasitaikius paruošdama lietuviškų valgių.

× **Chicagos Lietuvių Opera** ateinantį sezoną stato dvi lietuviuose populiarias operas: Lon cavallo "Pajacai" ir puikią velykinės nuotaikos Mascagni "Cavalleria Rusticana". Operos choras tas dvi operas pradeda repetuoti rugsėjo 7 d., 8 v. vak., Jaunimo Centre. Norintieji pradėti dainuoti operos chore prašomi tą vakarą atvykti į minėtas patalpas registracijai. Operos choro repeticijos būna penktadienio vakarais.

× **1963 m. stereo fonografas su stereo FM** radiju, 6 garsiakalbiais, riešuto medžio kabinetas, ir tik... $199.95. DAINA CO., 3321 S. Halsted, CL 4-5665. (Sk.)

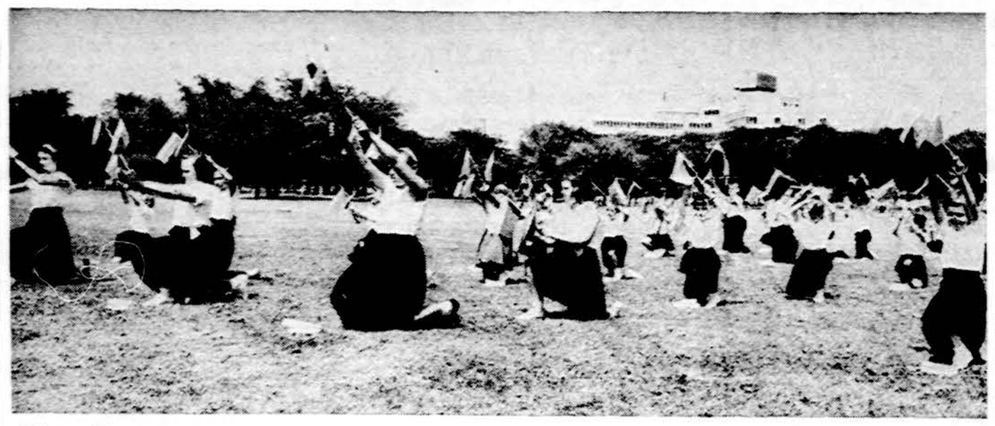

Lietuvaičių būrys, vadovaujamas mokyt. M. Pėteraitienės, išpildys programos dalį Draugo metiniame išvažiavime-piknike rugsėjo 3 d. Slovakų darže. Mergaitės čia šoka "Leiskit į tėvynę"

IŠ ARTI IR TOLI

J. A. VALSTYBĖSE

— **Kun. dr. T. Žiūraitis** paskirtas lietuviams apaštalauti ir moksliniam darbui į Washingtoną, į kur išvyksta spalio 1 d. Nuo tos dienos adresas bus šis: Rev. T. Ziuraitis, O.P., 630 E. Street, S. W., Washington 24, D. C.

— **Norma Pleikiūtė - Plaikey** paskirta JAV Bankų instituto Baltimorės skyriaus moterų komiteto pirmininkė. Ji yra lankiusi Šv. Jeronimo Aukšt. mokyklą ir Baltimorės universitete išėjo finansų ekonomikos studijas. Per paskutinius 7 metus Norma buvo tarnautoja Union Trust Co., Baltimorėje. Ji yra Šv. Alfonso lietuvių parapijos narė, kur ji yra buvusi aktyvi Marijos sodalietė ir kitų organizacijų narė.

— **J. Stukas** parašė apie pavergtą Lietuvą didžiulį straipsnį Evening Herald, rugpiūčio 21 ir 22 d. laidose. Laikraštis eina Shenandoah, Pa., mieste. Autorius straipsny aprašo apie dabartinę Lietuvą, kenčiančią po sovietų okupacija. Jokubas Stukas duoda įspūdžius iš savo kelionės po Lietuvą. Straipsny akcentuota kaip persekiojama Bažnyčia ir lietuviai. Prie straipsnio įdėta ir J. Stuko nuotrauka. J. Stukas šiuo straipsniu gražiai pasitarnavo Lietuvai.

× **Melrose Parko** ir apylinkės Lietuvių Piliečių klubas rengia metinę gegužinę rugsėjo 2 d. Maywood Grove, daržas Nr. 1. Šis Lietuviškas klubas yra viena didžiausių organizacijų šioje apylinkėje. Aktyviai dalyvauja lietuviškoje veikloje ir finansiškai paremia kultūrinius bei labdaros reikalus. Visi kviečiami atsilankyti.

× **Šv. Turibius** parapijos, 5436 S. Karlov ave., festivalis įvyksta rugsėjo 5—9 dienomis. Parapijos klebonas kun. Joseph Lechert skelbia, kad festivalis rengiamas prie 56 Pl. ir S. Karlov ave., vienas blokas į vakarus nuo Pulaski Rd. Bus įvairių pramogų. namie gamintų valgių, vaikams įvairūs žaidimai. Rugsėjo 6 d. dalyvaus televizijos žvaigždė Ron Terry. Penktadienį, rugsėjo 7 d., bus vainikuojama festivalio karalienė. Festivalio vadovas yra kun. Louis Zakarzevic, kiti komiteto nariai yra Ted Jodlowski, 5554 S. Karlov Ave., Frank Modelski, Al Stec, Edward Zawila ir įvairių organizacijų atstovai. Kviečiami visi atsilankyti.

ITALIJOJE

— **Romoje** rugpiūčio pradžioj įvyko tremtinių kongresas, kuriame dalyvavo ir 300 lietuvių. Kongresas skirtas Exul Familia enciklikai paminėti. Susirinkusiems Šv. Tėvas pasakė kalbą, išreikšdamas savo džiaugsmą ir pasitenkinimą, kad Bažnyčios padaryti žygiai "tremtinių šeimai", t. y. "Exul Familiae" dvasinio aprūpinimo patvarkymais, atnešė tiek daug gerų vaisių. Įkurtos institucijos "Apostalatus Maris" ir "Assistenca Cleri" prie Consistoria linės Kongregacijos per 10 metų suteikė reikiamą globą ir dvasinį patarnavimą visiems keleiviams, vykstantiems per jūras ir svetimose šalyse.

Savo kalbą Šv. Tėvas Jonas XXIII baigė stiprybės ir ištvermės linkėjimais, padrąsindamas visus tremtinius ir emigrantus neprarasti vilties šio gyvenimo varguose ir pasitikėti Visagaliu, kuris visas nelaimes gali pakeisti į džiaugsmą ir laimėjimą. Suteikdamas visiems dalyviams Apaštališkąjį palaiminimą jis laimino ir visus tremtinių artimuosius bei visus mylimus asmenis, kurie ilgisi vėl sutikti savo gimtose šalyse.

Po kalbos Šv. Tėvas priėmė asmeniškai simboliškas tremtinių dėkingumo dovanas, kur ir lietuviai tremtiniai įteikė tautiniais motyvais išaustą kiliminį paveikslą, Lietuvos vaizdų albumą ir Sibiro lietuvaičių parašytą maldaknygę Marija gelbėk mus, neseniai išverstą ir gražiai išleistą italų kalba. Laimindamas visus Šv. Tėvas atsisveikino su tremtiniais, palikdamas didžiausią įspūdį.

AUSTRALIJOJE

— **Augustinas Bobulis** mirė Sydnėjuje sulaukęs 52 m. amžiaus. Kilęs iš Vilniaus krašto, pergyvenęs visas karo audras, atsiduria tremtyje, Vokietijoje. Iš ten patenka Belgijon į anglų kasyklas. 1950 m. iš Belgijos atvyksta Australijon. Per Bathurst stovyklą pasiunčiamas į Lithgow ginklų fabriką, kur dirbo ir daugiau lietuvių — daugiausia viengungių. Jie visi gyveno to fabriko hostelyje. 1955 m. to fabriko darbams mažėjant Augustinas Bobulis persikelia į Sydney.

Chicagoj ir apylinkėse

K. DONELAIČIO LITUANISTIKOS MOKYKLA RUOŠIASI NAUJIEMS MOKSLO METAMS

Kristijono Donelaičio Lituanistinės mokyklos mokiniai dar tebesidžiaugia paskutinėmis atostogų dienomis, bet vadovybė jau rengiasi naujiems mokslo metams: pramatomos pamokų programos, ruošiamasi parengimams.

Prieš trejus metus ši Amerikos Lietuvių Bendruomenės Marquette Parko rajone įsteigtoji mokykla išaugo į pajėgią instituciją, kurią pernai lankė virš 200 mokinių. Dirbo 8 mokytojai, vadovaujami vedėjo mokytojo J. Širkos.

Kristijono Donelaičio lituanistikos mokyklos mokinės skambina pianinu mokyklos šventės metu.

Lietuvių visuomenės susidomėjimas šia mokykla kasmet auga. Ją lanko ne vien tik plačiosios Chicagos, bet ir tolimesnių apylinkių lietuvių vaikai, kai kurie net iš Elgin, Evanston, Gary ir kitų vietovių. Pasigėrėtina ryžtingumu tų tėvų, kurių nei tolimas kelias nei asmeniški nepatogumai negąsdina, nes jiems rūpi lietuviškos dvasios ir lietuviško žodžio ugdymas savo vaikuose. Tikimasi, kad šiemet mokyklą lankys dar didesnis skaičius mokinių.

Mokinių registracija naujiems mokslo metams įvyks rugsėjo 8 d. nuo 10 val. iki 1 val. Marquette Parko Fieldhouse—kampas Kedzie ir 67 gatvės.

Dėl informacijų naujai stojantiems galima kreiptis vakarais į mokyklos vedėją J. Širką, telef. PRospect 8-3875 arba į tėvų komiteto pirmininką A. Regį, telef. GArden 5-2495.

Ir. R.

SĖKMINGAS PRANCIŠKIEČIŲ PARENGIMAS

Marquette Park Šv. Pranciškaus Vienuolyno Seselių Rėmėjų 5 sk. parengimas, įvykęs rugpiūčio 26 d. Švč. P. Marijos Gimimo parapijos svetainėje, labai gerai pavyko. Susirinko gražus būrys seselių geradarių, kurios linksmai praleido popietę. Daugiausia pasidarbavo sk. pirm. Anna Paukšta, Anelė Gribienė, M. Kondrotienė, Kairienė, B. Lazdauskienė, B. Dubinskienė, H. Širvinskienė, Matevich, Siminas, S. Šaučiūnienė ir kt. Dovanas laimėjo Debbis Trichoud, Jadvyga Rasinskienė, Batuvienė, A. Panavas, Adelė Kondrotienė. Buvo atsilankiusių rėmėjų ir iš kitų sk. Buvo ir Chicagos apskričio rėmėjų pirm. Uršulė Rastenienė, kuri kvietė visus dalyvauti Šv. Pranciškaus Rėmėjų seime, kuris įvyks spalio 14 d.. Šv. Jurgio parapijos svetainėje.

Rėmėjų 5 sk. dėkoja visiems už gausų atsilankymą, už gražias dovanas ir visoms rėmėjoms už pasidarbavimą. Pelnas skiriamas seimo pasveikinimui.

Rėmėja

Chicagos žinios

RENGIASI NAUJIEMS STUDENTAMS

Chicagos viešos mokyklos šiais metais priims 24,000 naujų studentų. Visų užsiregistravusių studentų skaičius siekia rekordinius 513,035. Mokslas prasidės rugs. 5 d. Mokytojų bus 21,000, kurių 1,500 bus nauji.

SVETIMOS KALBOS GALI UŽDARYTI RADIJĄ

Kai radijo stotis WGES vadovybė paskelbė, kad nutrauks svetimom kolbom transliacijas, Germanija valandos rengėjai, dviejų lenkų kalba programų leidėjai, italų, jugoslavų, kroatų, vengrų, ispanų ir švedų kalbom programų vedėjai pareiškė triukšmingus protestus. Stoties pirkėjas jiems visiems buvo pažadėjęs, kad nenutrauks programų jų kalbomis. Šie leidėjai sako: "Jei WGES stoties pirkėjas pakeitė savo pažiūrą ir sulaužė savo pažadą, tai mes prašysime, kad Federalinė komunikacijos komisija (FCC) atšauktų stoties leidimą".

SUSPROGDINTAS RESTORANAS

Prie Re'Cardo restorano, 3801 Fullerton av., nežinomi piktadariai išsprogdino dviejų pėdų ilgumo "juodąją" bombą, kuri padarė $15,000 nuostolių. Pianinas nuo ekstrados buvo numestas į lubas. Policija ieško sprogdintojų.

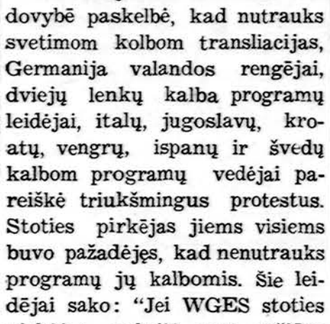

Sol. Roma Vilčinskaitė-Mastienė, dalyvaujanti vilkaviškiečių koncerto programoje.

PARINKO NEVIETINĮ AUKŠTAM DARBUI

Ne chicagietis Vinton Bacon iš Tacoma, Wash., yra parinktas nauju Chicagos sanitarinio distrikto generaliniu superintendentu. Jo metinė alga siekia $35,000.

PABĖGO Į POLICIJOS RANKAS

Lyman Saylor, 4419 blvd., 90 myl. į valandą greičiu pabėgo nuo besivijančios policijos. Vėliau jis paskambino ir pamelavo policijai, kad jo automobilis buvo pavogtas. Kai nuėjo į policijos nuovadą teikti daugiau informacijų, policininkai jį atpažino ir areštavo.

UŽDARYS ŠEŠIAS STOTIS

Illinois Central gelžkelis Chicagoje nori uždaryti šešias mažai naudojamas stotis prie 31-mos, 43-ios, 47-tos, 67-tos, 71-mos ir 130-os gatvių.

ŽUVO GELBĖDAMAS ŠUNĮ

Devynių metų vaikas, William Thornton, 436 E. 48 gt., paskendo Michigan ežere prie 47-tos gt., kai jis įbėgo į vandenį gelbėti šunį.

KAS KĄ IR KUR

— **Budriko radijo programos** pasiklausykite sekmadienį iš stoties WHFC, 1450 kil. nuo 2 iki 2:30 val. p. p. Girdėsite gražių lietuviškų dainų ir muzikos. Taipgi bus pranešta kas laimėjo šio mėnesio mįslių varžybas.

Pranešėjas

— **Moterų Sąjungos** 21 kp. iš Town of Lake poatostoginis svarbus susirinkimas įvyks sekmadienį, rugsėjo 2 d., 1 val. p. p. Šv. Kryžiaus parapijos svetainėje. Visos sąjungietės maloniekite atsilankyti ir naujų narių atsivesti.

Valdyba

— **Šv. Kazimiero Akademijos Rėmėjų** I sk. svarbus susirinkimas įvyks sekmadienį, rugsėjo 2 d., tuoj po Moterų sąjungos susirinkimo Šv. Kryžiaus parapijos svetainėje. Visos rėmėjos maloniekite atsilankyti. — **Valdyba**

— **Švento Pranciškaus** Seserų Rėmėjų Chicagos apskričio svarbus susirinkimas įvyks šeštadienį, rugsėjo 1 d. 2 val. p. p. apskričio pirm. Uršulės Rasteinienės namuose, 3751 W. 112 Pl. Maloniai kviečiame gausiai atsilankyti visų skyrių atstoves ir visus kas gali ir nori pasidarbuoti seselių labui. Kadangi artėja seimas, turime daug ką aptarti ir tinkamai pasiruošti seimui, kuris įvyks spalio 14 d. Šv. Jurgio parapijos svetainėje. — **Valdyba**

Chicagos šaulių žiniai

Rugsėjo mėn. 2 d., sekmadienį, Chicagos Vytauto Didž. šaulių kuopos šaulės moterys ruošia iškylą prie lietuvių senelių prieglaudos. Kviečiami dalyvauti visi šauliai ir šaulės su šeimomis, draugais ir pažįstamais. Moterys kviečiamos pasiimti užkandžių, o vyrai limonado.

Be to, visi nuoširdžiai prašomi nevykti tiesiai į senelių prieglaudą, bet susirinkti prie Jaunimo Centro 8:30 v. r., kad turintieji automobilius, pasiimtų tuos, kurie automobilių neturi.

Iškylai rengti komisija

GALITE UŽSISAKYTI VAISTUS SAU AR SIUNTIMUI

Community Vaistinėje

Kazimieras Kareckas, R. Ph., vaistinės savininkas ir C. Ugianskis, R. Ph., tiksliai išpildo daktaro receptus ne tik vietinius, bet ir gautus iš Lietuvos.

COMMUNITY PHARMACY
(Lietuvių vaistinė)
5000 West 16th Street
Cicero 50, Illinois
Telefonas: OLympic 2-0951

HEALTHY FOOD RESTAURANT
LIETUVIŲ VALGYKLA
3236 South Halsted Street
Tel.: DAnube 6-9837
Julija O. Bičiūnienė Chicago 8, Illinois

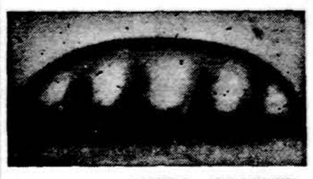

LITHUANIAN
BAKERY
2450 W. 59th Street
Chicago 29, Ill.
Tel. HEmlock 4-7434

KEPA ĮVAIRIŲ RŪŠIŲ KEPINIUS
PRIIMA tortų ir kt. gaminių užsakymus įvairiems parengimams. KRAUTUVĖJE GAUNAMI: importuoti delikatesai, dešros, kumpiai ir šviežios lietuviškos dešros.
Atdara nuo 8—6 v. v.. Uždara sekm. ir pirm.
Sav. ANTANAS KAZILIONIS