THE LIBRARY OF CONGRESS GRATIS
REFERENCE DEPARTMENT
SERIALS DIVISION
WASHINGTON 25, D. C.

DRAUGAS

THE LITHUANIAN WORLD-WIDE DAILY

LAISVOJO PASAULIO LIETUVIŲ DIENRAŠTIS

4545 WEST 63RD STREET CHICAGO 29, ILLINOIS
TELEPHONE: LUDLOW 5-9500

Vol XLVII Price 10¢ PIRMADIENIS, 1963 BIRŽELIO 17 D. — MONDAY, JUNE 17, 1963 Kaina 10 c. Nr. 141

CHICAGOS LIETUVIAI PRAŠO PREZIDENTĄ KENNEDĮ PAGELBĖTI IŠLAISVINTI LIETUVĄ IŠ SOVIETINĖS VERGIJOS

Nepaprastos iškilmės prie paminklo žuvusiems dėl Lietuvos laisvės

CHICAGO — Lietuvių visuomenė praėjusį penktadienį Jaunimo Centre priminė laisvajam pasauliui ir komunistų užgrobtiems kraštams baisiojo Birželio įvykius, lietuvių tautos engimą ir jos žudymą dvasiniai ir ekonominiai.

Tą dieną Jaunimo Centro sodelyje pagyvenome Kauno Karo Muziejaus apeigų dvasia, laisvos Lietuvos laikų, tik tokiu skirtumu, kad čia buvo pagerbti Lietuvos kankiniai, žuvę nuo okupantų rusų - komunistų pavergtoje Lietuvoje ir Sibire.

Tą skaudžią lietuvių tautos padėtį prie žuvusiųjų dėl Lietuvos laisvės paminklo apibūdino jaunutė Rima Skorubskaitė maldos - eilėraščio žodžiais:

Tai mes, o Viešpatie, Tavo vaikai,
Netekę tėviškės, išvyti iš namų,
Tik žemės saują išsinešę
Iš kvepiančių brandžių dirvų
Ir sužeistose širdyse
Laisvosios Lietuvos miražą.

Nuolankiai suklaupę prie Dievo
kančios
Su meile ir pavasrio žiedų puokštele
Tik vieno maldaujam iš širdies
gelmių:
Palengvink, Viešpatie, mūs brolių
dalią,
Iš Sibiro žiauriųjų speigų,
Iš požemio urvų išgelbėk!..

(G. Sirutienė)

Susirinkus plačiajai lietuvių visuomenei, išsirikiavus organizacijų vėliavom ir Don Varno posto nariam, vadovaujant jų komandieriui Charles Petrilla, buvo atliktos įspūdingos Kauno Karo muziejinės apeigos.

Aukurą užkūrė Lietuvos pasiutinybės Washingtone patarėjas dr. S. Bačkis.

Giedant Marija, Marija, buvo padėti vainikai prie paminklo žuvusiems dėl Lietuvos laisvės. Vainikus padėjo Amerikos Lietuvių Tarybos Chicagos skyriaus pirmininkas teis. A. F. Wells, asistuojamas R. Baranauskaitės ir I. Moscenikaitės, Miss Lithuania: Lietuvos atstovo patarėjas dr. S. Bačkis, lydimas A. Tamošiūnaitės ir R. Gustaitytės: ir Jūrų skautai. Prie JAV vėliavos stovėjo II Pasaulinio karo veteranas L. Jakimauskas, prie Lietuvos vėliavos — Lietuvos kariuomenės invalidas A. Liškus. Saliutavo Don Varno posto sargyba, trimitavo Phil. Simonelis. Įspūdingas apeigas prie paminklo tvarkė I. Šeštakauskas.

Vėliavos nužygiavo į Jaunimo Centro salę, ir ten Amerikos Lietuvių Tarybos pirmininkas teisėjas A. F. Wells pradėjo iškilmingą susirinkimą, pakviesdamas Lietuvos geenralinį konsulą Chicagoje dr. P. Daužvardį tarti žodį. Konsulas pabrėžė: gražus birželio mėnuo tapo niūriu, nes rusai pradėjo tą mėnesį lietuvių tautos skerdynes; ją kankina ir bando išbraukti iš valstybių sąrašo. Jų žygiai — nusikaltimas ne tik prieš lietuvių tautą, Lietuvą, bet ir prieš taiką ir žmoniją. Mes kreipiamės į civilizuotą pasaulį, kad nusikaltėliai būtų sankcionuoti, išmesti iš Lietuvos ir jai grąžinta nepriklausomybė.

Pasmerkęs okupaciją ir pareikalavęs Lietuvai nepriklausomybės, generalinis konsulas Daužvardis susirinkusius salėje supažindino su dr. Stasiu Bačkiu, kuris pateikė svarią ir reikšmingą paskaitą: *Pirmojo Lietuvos karaliaus Mindaugo mirties 700 metų sukaktį ir 1941 metų Birželio mėn. trėmimus minint.*

Prelegentas, svečias iš Washingtono, pradžioje konstatavo, jog susirinkome jausdami atsakomybę ne vien už save, bet kartu už mūsų tautos rytojų. Kova už Lietuvos laisvę ir nepriklausomybę yra mūsų šios dienos minėjimų prasmė ir tikslas. Dėl vadinamo politinio realizmo sumetimų, mes rankų *nenuleisime* ir *nesutiksime su* Lietuvos pavergimu — okupacija. Toliau dr. Bačkys pabrėžė:

"Jei mes sutiktume su Lietuvos okupacija — tai reikštų, kad mes vedame lietuvių tautą į "istorijos kapinyną".

"Prisimindami pirmojo Lietuvos karaliaus Mindaugo 700 metų mirties sukaktį — mes prisimename, kad Lietuvos valstybė yra tapusi karalyste prieš 700 metų, kada ji buvo nepriklausoma ir kada Mindaugas buvo apvainikuotas Lietuvos karalium. Nuo tada prasidėjo lietuvių tautos organizuota kova už savo žemes, valstybę, savo tautinę individualybę ir tiesioginę, be tarpininkų, priklausomybę Lietuvos Bažnyčios nuo Romos Katalikų Bažnyčios", — pareiškė prelegentas, ryškindamas anų laikų ir dabarties lietuvių kovas dėl savarankiškumo — nepriklausomybės.

Minėdami pirmojo Lietuvos karaliaus Mindaugo 700 metų mirties sukaktį, didžiuodamies Lietuvos valstybės sena praeitimi, mes kartu prisimename, kad Lietuva du šimtus metų kovėsi su vokiečių ordinu, vėliau nuolat kariavo su rusais, totoriais, kovojo prieš lenkų įtaką ir priešinosi prieš caristinę rusų okupaciją, kol, pagaliau, 1918 metais tapo laisva ir nepriklausoma valstybe.

Dabar kova vyksta prieš sovietinį okupantą, kuris planingu veikimu nori Lietuvių tautą sunaikinti fiziškai.

"Minime dvidešimt antrą kartą masinius lietuvių trėmimus, kuriuos Sovietų Sąjunga įvykdė 1941 metų birželio 14 - 21 d.d. Mes turime įrodymus, dokumentus, kiek, kur ir kaip trėmimai vyko... ir kokiose sąlygose tremtiniai turėjo gyventi", — pabrėžė dr. S. Bačkis (jis įteikė Chicagos teisėjui Wells dokumentuotą medžiagą apie tremtinius). Jis savo paskaitą baigė:

"Mūsų visų čia buvimas — žuvusiųjų pagerbimas, tremtinių prisiminimas — yra laidas, kad mūsų mintyse ir širdyse glūdi šventi lietuvių tautos troškimai".

— — —

Teisėjas Wells perskaitė Amerikos Lietuvių Tarybos Chicagos skyriaus paruoštą rezoliuciją, prašančią prezidentą Keunnedį pagelbėti išlaisvinti Lietuvą. Taipgi jo prašė paskelbti Pavergtųjų Tautų Savaitę. Rezoliucija pasiųsta į Baltuosius Rūmus šeštadienį.

Gražią lietuvišką meninę programą atliko solistė Prudencija Bičkienė (akompanuojant A. Vasaičiui), Chicagos Lietuvių Operos choras (moterų ir vyrų vienetai), diriguojami Alice Stephens ir Alfonsui Gečui, akompanuojant Alvydui Vasaičiui.

Įvairios ir reikšmingos dainos minėjimo dalyvius nunešė į Lietuvos kraštą, kur

Šniokščia sraunios upės,ašarom patvinę,
Kur ištryško kraujas, stiebiasi rugys...
Motiną išvežęs, tėvą nukankinęs,
Nesiliauja siautęs Kremliaus kraugerys.

(Partizanų daina)

— — —

Julius Pakalka, daug įdėjęs širdies rengiant šį minėjimą, papuošė sceną Mindaugo karūna ir trim mediniais kryžiais.

JAV erdvių užkariavimo Mercury programa yra baigta ir jos vadovas D. B. Holmes pasitraukia. Šios programos metu buvo atlikti šeši skridimai erdvėmis.

Goulart pašalino karo ministerį

RIO DE JANEIRO — Brazilijos prezidentas Joao Goulart šeštadienį pašalino savo kontraversinį karo ministerį gen. Amaury Kruel. Jis taipgi pakeitė laivyno ir aviacijos ministerius.

Kruel pakeistas generolu Dantas Ribeiro, 3-čios armijos vadu.

...

Kiti nauji ministeriai yra admirolas Silvio Mota (laivyno) ir Anisio Botelho (aviacijos).

Goulart dabar turi artimus draugus visuose aukštuose kariniuose postuose.

Pasitraukė Ben-Gurion

JERUZALĖ — Izraelio ministeris pirmininkas Ben-Gurion, 78 metų, vakar pasitraukė iš šių pareigų.

Izraelio min. pirmininkas pasitraukė iš pareigų ne dėl valstybinių problemų, bet asmeninių. Jis nori pailsėti. Nežinia, ar jis grįš į valdžią.

Ben-Gurion prašė izraelitų ir toliau turėti koalicinę vyriausybę.

Mokesčiai Lenkijoje

VARŠUVA — Vienas Varšuvos gyventojas, kaip praneša "Dziennik Chicagoski", gavęs iš užsienio plytelę šokolado, turėjo sumokėti muito 18 zlotų, be to—už tarpininkavimą muitą paimant turėjo sumokėti 7½ zlotų, už perpakavimą 3.90 zloto, už muitinės kvito persiuntimą 0.40 zloto ir už įteikimą — 4½ zloto.

Grįžo Wilson

LONDONAS — Britų darbo partijos pirmininkas Harold Wilson, vizitavęs Maskvoje sovietų diktatorių Chruščiovą ir Varšuvoje lenkų komunistų vadą Gomulką, grįžo į Londoną.

— *Kardinolų kolegija birželio* 19 dieną susirinks į Sikstinos koplyčią, Vatikane, rinkti naujo popiežiaus. Ir ten jie pasiliks, kol nebus išrinktas naujas popiežius.

— *Britų darbo partija* pataria prezidentui Kennedžiui atidėti savo numatytą kelionę į Londoną, nes konservatorių vyriausybę ištikusi krizė.

— *Buvęs prezidentas Hooveris,* 88 metų, sunkiai serga.

Biurokratija pavergtos Lietuvos kolchozuose

VOKIETIJA — Gerai informuotas žurnalas "Der Europäische Osten" nr. 98 (gegužės mėn.) atspaudė informaciją apie pavergtos Lietuvos gyvenimą.

Pabrėžiamas faktas, kad okupuotoje Lietuvoje dabar yra labai didelis biurokratų procentas. Kolchozuose jų net apie 17 procentų, o sovchozuose — net visas ketvirtadalis. Dėl to, pvz. Pergalės kolchoze tiems naujiesiems biurokrtams per metus buvo išmokėta 6,628 rubliai, o kolchozo darbininkams mažiau — 6,340 rublių. Dar blogiau kolchoze Pirmyn. Čia biurokratai gavo 5,000 rublių, o laukų darbininkai tik 1,000 rublių.

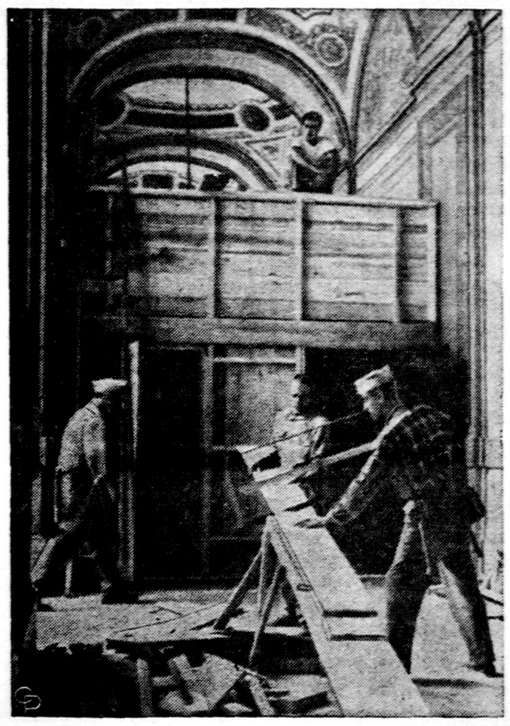

Vatikano darbininkai taiso koridorius, laiptus, langus ir duris, besiruošiant kardinolams konklavai birželio 19 d. išrinkti naują popiežių. 75 arba 80 kardinolų dalyvausią konklavoje. Kardinolai bus atskirti nuo pasaulio kol neišrinks naujojo popiežiaus. Jie susirinks į Sikstinos koplyčią. (UPI)

Kubos diktatorius Castro bijo sukilimo

MIAMI, Fla. — Diktatoriaus Fidel Castro vyriausybė, bijodama sukilimo, nuginklavo daugelį savo milicijos dalinių.

Pinar del Rio provincijoje daug milicininkų pabėgo. Įtartini sekami.

Nauji rusų kariniai daliniai atvyko į Kubą. Sovietų karininkai dabar vadovauja kai kuriems milicijos vienetams. Castro priešai ir toliau šaudomi. Smarkiausias sukilėlis yra kapitonas Carretero, veikiąs Oriente provincijoje, "užmušąs milicininkus kaip muses".

TRUMPAI

— *Portugalijos premjeras Aliveira Salazar* pareiškė opozicijoi, kad ji gali kritikuoti jo vyriausybės darbus ir pateikti savo pažiūras.

— *Lenkijoje* buvo iškilmingai švenčiama Dievo Kūno šventė.

..

— *Prezidentas Kennedy* ragina geležinkelio darbdavius ir darbininkų atstovus susitarti ir išvengti streiko.

— *600 JAV parašiutininkų* atvyko į Thailandą kariniams pratimams.

DAUG NUSIKALTIMŲ, DAUG KALTĖS TENKA IR PAVERGTOS LIETUVOS MILICININKAMS

Daugiausia stambių nusikaltimų šiuo metu Vilniuje ir Panevėžyje, dar Kretingos, Kėdainių ir Prienų rajonuose. Milicininkai grubūs, jiems trūksta kultūros.

PAVERGTA LIETUVA. — Vilniuje įvykus milicijos žymūnų sąskrydžiui, daug kalbėta apie nusikaltimus Lietuvoje, apie tai, kad patys milicijos darbuotojai dažnai prasilenkia su įstatymais, gyventojus suima be reikalo ir pan. Apie vis gausėjančius nusikaltimus, milicijos vaidmenį būdingų žinių skelbia pavergtos Lietuvos viešosios tvarkos apsaugos ministras A. Gailevičius (plg. "Tiesa", 124 nr. geg. 29 d.). Esą, visuomenėje, "žengiančioje į komunizmą, neturi būti nusikaltimų", tačiau, pasirodo, tų nusikaltimų skaičius nemažėja, o kova su jais nesanti patenkintama.

Štai, ką tvirtina pats ministras A. Gailevičius: "...kai kuriuose respublikos miestuose ir rajonuose palyginti didelis nusikaltimų skaičius. Nemaža ir stambių nusikaltimų būna Kretingos, Kėdainių, Prienų rajonuose, Vilniaus ir Panevėžio miestuose". Gailevičiaus teigimu, didelę dalį nusikaltimų padaro asmenys, nedirbantieji visuomenei naudingo darbo. Pagal bolševikinę terminologiją, tokie žmonės vadinami veltėdžiais ir esą su jais kovojama nepatenkinamai.

Kita kategorija nusikaltėlių, ypatingai bolševikams rėžianti akis, tai tokie, kurie dirbą dėl akių ir visokiais būdais besistengią prikišti pirštus prie visuomeninio turto. Tai vadinami "grobstytojai", taigi nusikaltėliai, ypatingai įsiveisę kaip tik bolševikmečio laikmetyje. Dabar Gailevičius nusiskundžia, kad Lietuvoje per mažai keliama bylų tokiems asmenims, kurie labai kukliai uždirba, išlaiko niekur nedirbančius žmones, o "stato namą, perka automašiną, žarsto į visas puses lengvai gautus pinigus".

Toliau nusiskundžia ir sunkiai vedama kova su girtuokliavimu. Čia daugiausia naudojamos administracinės baudos, bet jų, pasirodo, nepakanka ir šaukiamasi visuomenės talkos.

Kaip milicijos pareigūnai netinkamai eina pareigas, Gailevičiaus pateikiamas Kapsuko (buv. Marijampolės) viršininko pavad. S. Treščenko pavyzdys. Jam buvę pranešta apie grobstytojų lizdą gyvulių supirkimo bazėje, apie tai, kaip klastoti dokumentai, buvo sudaromas mėsos perteklius ir jis realizuojamas. Treščenko neskubėjęs ir bylą delsęs net 9 mėnesius.

Milicijos organų darbe Lietuvoje esama ir daugiau negerovių, nesklandumo, apsileidimo. Štai kas iškelta viešosios tvarkos apsaugos ministerio: dėl blogai atlikto milicijos tardymo kartais nusikaltėliai lieka nenubausti, neišaiškinami jų bendrininkai, sąlygos, kurios davė jiems galimybę nusikalsti. Dar kiti būdingi milicininkų tarpe pastebimi reiškiniai: tenka kovoti su jų pačių grubumu, kultūros stoka, neteisėtu piliečių sulaikymu. Lietuvoje, ypač pastaraisiais laikais padažnėję reiškiniai — kova su neblaiviais automašinų vairuotojais — dėl to įvyksta ir didelė dalis auto avarijų, nelaimingų atsitikimų. Už eismo saugumą ypač nepatenkinamai kovojama Vilniaus mieste, nors čia dirba apie trečdalis visų Lietuvos autoinspekcijos darbuotojų.

Tai tik dalis tų negerovių, su kuriomis tenka susidurti milicijai, o šios gi pareigūnai, kaip matyti, patys blogai savo pareigas atlieka ar net prasilenkia su įstatymais. Tai negerovės, kurių šaknų jau nebeieškoma vad. buržuazinėje praeityje, nes jos grynai bolševikinės netvarkos bei sudarytų gyvenimo sąlygų padarinys. (E.)

HOLLYWOODO AKTORĖ HART Į VIENUOLYNĄ

HOLLYWOOD. — Iš Chicagos kilusi aktorė Dolores Hart, viena iš daugiausiai žadančių Hollywoodo jaunųjų žvaigždžių, trečiadienį pranešė ,kad ji palieka filmų karjerą ir stoja į vienuolyną. Ji yra turėjusi vadovaujančius vaidmenis filmuose "Come Fly with Me" ir "Lisa". Ji pareiškė, kad jau yra priimta į vienuolyną Connecticut valstijoje. Savo artimiesiems ji kalbėjo:

— Aš neatsiskiriu nuo ko nors, nepalieku ko nors, o einu su pilna ir dėkinga širdimi.

Tai nebuvo jos greitas apsisprendimas. Ji apie tai jau galvojo kai atliko rekolekcijas laikotarpyje, kai Broadway'juje vaidino pastatyme "The Pleasure of His Company". Du kartu metuose ji lankė vienuolyną, į kurį įstoja, bet kurio vardas neskelbiamas. Praeitais metais ji buvo susižiedavus su Los Angeles verslininku Don Robinson, bet sužieduotuvės buvo nutrauktos gruodžio mėnesį. Tai nieko bendro neturį su jos apsisprendimu pasišvęsti Bažnyčios tarnybai. Ji sakosi: "Aš visada maniau, kad turiu pašaukimą į vienuolyną".

Dolores Hart yra vaidinusi filme "Loving You" — drauge su Elvis Presley, po to ji pasirodė "Wild is the Wind", "King Creole", "Lonely Heart", "Where the Boys Are", "The Plunderers" ir "Sail a Crooked Ship". Europoje sukamame "Šv. Pranciškaus" filme ji vaidino vienuolę. Kai ji atsisakė paimti jai siūlomą vaidmenį su tokiais partneriais, kaip Richard Chamberlain ir Marlon Brando, jau buvo kalbama, kad ji pasirenka vienuolyną.

Aktorės močiutė Mrs. Fred Kude, gyv. 5830 N. Hermitage, pasisakė iš Chicagos skrendanti į Bethlehem, Conn., atkalbėti savo dukraitę nuo vienuolyno. Ji yra išauginusi aktorę Hart. Ji tikisi aktorę prikalbėti atidėti stojimą į vienuolyną metams ar bent pusei metų.

NAUJAUSIOS ŽINIOS

— *Jungtinės Amerikos Valstybės* dabar neturi savo erdvės programoje pasiųsti moterį kapsulėje į tolimąsias erdves.

— *Maskva* vakar pranešė, kad Sovietų Rusija paleido satelitą su moterim Taraškova aplink žemę. Ji "susitiksianti" tolimose erdvėse su kosmonautu Bykovskiu. Moteris paleista skristi aplink žemę propagandos tikslams.

— *Haiti vyriausybės pareigūnas* birželio 14 d. pranešė, kad JAV ambasadorius Raymond L. Thurston nepageidaujamas ir haitiečių ambasadorius Washingtone dr. Louis Mars nebegrįš į Jungtines Amerikos Valstybes.

WASHINGTON, D.C. — Per 2,000 iš 7,000 JAV kareivių dabar stovinčių Thailande pasiliks ten penkioms ar šešioms savaitėms, baigus šią savaitę karinius pratimus.

JAV kareiviai dalyvauja Pietryčių Azijos Sutarties Organizacijos (Seato) kariniuose pratimuose (manevruose).

KALENDORIUS

Birželio 17 d.: šv. Adolfas, Daumantas

Birželio 18 d.: šv. Efremas, Gimbutas, Žaidrė

ORAS

Oro biuras praneša: Chicagoje ir jos apylinkėje šiandien — saulėta, apie 70 laipsn.

Saulė teka 5:15, leidžiasi 8:27

SOCIALINIS DRAUDIMAS IR DARBAS

TVARKO PRANAS ŠULAS ir JONAS ŠOLIŪNAS

Siūlo pagerinti War Claims įstatymą

Kongresmanas J. Dingell (D. Mich.) įnešė į atstovų rūmus įst. projektą. kuris numato kompensacijos išmokėjimą buvusiems karo belaisviams, kovojusiems aliantų pusėje, patekusiems į vokiečių nelaisvę ir buv. kacetininkams, kurie yra atvykę į JAV-bes. Kongresmanas J. Dingell tuo projektu siekia pagerinti War Claims įstatymą, pagal kurį kompensacija mokama tik tiems asmenims, kurie įvykių metu buvo JAV-bių piliečiais. Be to tas projektas numato, kad esant JAV piliečiais arba aliantų valstybių piliečiai II Pasaulinio karo metu buvo kalinami priešstaraujant tarptautinei teisei, kacetuose, arešto vietose, tų vyriau sybių, kurios kariavo prieš JAV, šie, asmenys, būdami JAV piliečiais, turi teisę į kompensaciją. Tuo labiau, kad nėra kam, be JAV vyriausybės, kas tokiems asmenims padėtų gauti kompensaciją.

1948 m. išleistas War Claims įstatymas numato kompensaciją JAV kariams, kurie buvo kalinami, blogai traktuojami prieš belaisvių stovyklose. Tas įstatymas numatė nukentėjusių rūšis ir kompensacijos dydį. 1959 m. padaryti pataisymai (tas 83 kongreso priimtas įstatymas vad. P. L. 744), praplečią tą įstatymą — kompensuoti ir JAV piliečiams, tarnavusiems armijoj arba laivyne ahįnešoto įst. projekto savo paaiš antų pusėje.

Kongresmanas J. Dingell prie kinime sako: "Mano pataisos turi tikslą, kompensaciją gautų ir tie asmenys, kurie šio įst. papildymo metu būtų gavę JAV pilietybę". Kompensacija manoma neperviršytų $36,000. Ji paliestų 12,500 asmenų, kurių skaičiuje yra 200 čia gimusių, kalėjusių vokiečių kacetuose. Kongresmano manymu, šios kompensacijos neapsunkins valstybės iždo, nes pinigai bus paimti iš užšaldytų vokiečių turtų (pagal Public Law 87-846), iš kurios bus imamos lėšos.

A. Č.

JAUNŲJŲ NEDARBAS KRITIŠKOJ PADĖTYJE

Per 1962 m. jaunuolių nedarbo rodyklės vidurkis buvo 13%, palyginus su suaugusiu rodykle, kuri buvo nuo 4 iki 5 proc. Nuo š. m. sausio mėn. jaunuolių nedarbo rodyklė nekrito žemiau 13.9%. Bal. mėn. rodyklė rodė 15.6%. Geg. mėn. kai nedarbas suaugusių asmenų sumažėjo, gi nedarbas jaunuolių pasiekė rodyklę 17.8%. Jaunuolių nedarbo problema yra komplikuota dar ir dėl didelio gyventojų prieauglio šio amžiaus grupėje. Šie skaičiai atsiliepia į kritišką būklę, kuri gali išsivystyti į vieną iš sprogmenų socialinių problemų tautos istorijoje. Yra reikalinga plati akcija, kuri pagerintų mūsų švietimo sistemą, panaikintų rasinę diskriminaciją ir išplėstų apmokymo galimybes jaunuoliams bedarbiams. **L. D.**

MEDICARE ĮSTATYMO SUNKUS KELIAS

Atrodo, kad prez. Kennedy turės aplenkti kongreso atitinkamą komitetą, jei norės dar šiais metais kontroversinį senų žmonių nemokamo gydymo įstatymą (Medicare bill) pravesti.

Kongr. A. S. Herlong (D. iš Fla) pareiškė, kad jis nedarys jokių žygių įstatymo išėmimui iš komiteto, kas daro neįmanomu įstatymo priėmimą. Herlongas sakosi, kad jis neva apklausinėjęs savo balsuotojus (šiaudinis balsavimas) ir jie esą pasisakę prieš sujungimą nemokamo gydymo su socialiniu draudimu.

Taipgi kongr. Wilbur Mills (D. iš Ariz.), kuris yra komiteto pirmininkas, griežtai pareiškė, jog jis yra prieš Medicare ir nesutinka, kad jo įneštas socialinio draudimo įst. projektas būtų panaikintas.

Vienintelis kelias nepalankiam komiteto nusistatymui prieš Medicare įstatymo projektą apeiti yra prez. Kennedy prijungti jį prie jau veikiančio įstatymo kaip papildymą - pakeitimą padaryti. **a. č.**

JŪS KLAUSIATE, MES ATSAKOME

Klaus. 1961 m. gegužės mėn. mano vyras krito iš aukšto žeglio ir taip skaudžiai susitrenkė, kad po nelaimės liko paralyžiuotas. Gydytojai sako, kad jis nie kad nebegalės vaikščioti. Social. apdraudą jis mokėjo per 15 metų. Ligi šiol mes gauname darbdavių bendrovės apdraudą ir kitokią kompensaciją, bet aš esu susirūpinusi, kad šie pašalpos šaltiniai išseks jam nesulaukus 50 m. amžiaus. Dabar jis yra 39 metų. Ar yra galimybė gauti pagalbą iš social.

Ats. 1960 m. gale social. dr. įstatymas buvo pakeistas ta prasme, kad nedarbingiems žmonėms amžiaus riba buvo nuimta. Nedarbingas vyras, jo žmona ir vaikai (jei jų turite) turi teisę į social. draudimo išmokėjimus. Tamstos atveju vyras yra paralyžiuotas ir negali vaikščioti. Skambink į artimiausią social. dr. skyrių ir prašyk raštinės prisiųsti atstovą į namus. (Iš "Tribune").

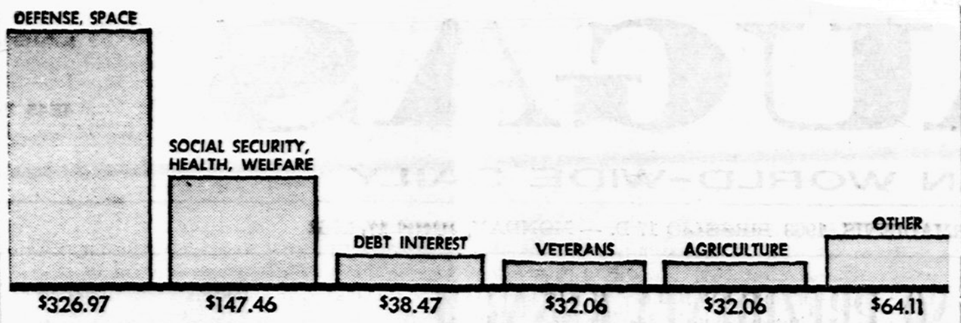

Šioje diagramoje išvardintomis sumomis kiekvienas JAV pilietis prisideda savo dalimi padengti krašto biudžetą.

NAMŲ PIRKIMAS JUNGT. AMERIKOS VALSTYBĖSE

Naujų namų ir butų statymas JAV-bėse šiomis dienomis vis dar stovi labai aukštame laipsnyje: beveik pusantro milijono per metus. Šiame krašte esant apie 45 mil šeimų, tai reiškia naują namą ar butą kiekvieniems tris iš kiekvieno šimto šeimų per metus.

Beveik ⅔ iš visų naujų namų, pastatytų kasmet yra nuperkami privačių asmenų, likusieji yra išnuomuojami. Daugumą perkančių namus yra tarp 25 ir 45 metų amžiaus. Naujavedžiai, augančios šeimos, kurioms reikia didesnių namų, ar žmonės, keičią vietą su savo naujais darbais iš vienos krašto vietos į kitą, yra tipiški namų pirkėjai. Kadangi senesni namai taip pat dažnai keičia savo savininkus, visa tai padaro namų pirkimą ir patarnavimą didele ekonomine veikla krašte.

Dauguma namų šiandien kainuoja tarp 10,000 ir 30,000 dolerių. Mažai šeimų, žinoma, gali pakankamai sutaupyti prieš namų pirkimą, kad galėtų visą sumą iš karto sumokėti. To pasėkoje bankai ir kitos skolinimo institucijos išsivystė reikalingų pinigų skolinimui.

Tokios paskolos namams yra vadinamos "mortgage". Jeigu skolininkas negali grąžinti savo skolos pagal sutartį, skolintojas turi teisę perimti namą ir vėl parduoti jį, kad atgautų savo pinigus. Tačiau tai pasitaiko retai. Faktinai, per kelis praėjusius metus tik vienas visų adraustų paskolų procentas buvo nutrauktas.

Kadangi namų pirkimas yra taip plačiai išsivystęs, federalinė valdžia įsikišo padėti abiems: skolininkams ir skolintojams. Ši pagalba yra valdžios garantija skolintojui, kad skola bus sumokėta, jeigu prireiks net pačios valdžios. Dėl tokios garantijos bankai ir kiti skolininkai gali duoti paskolas su labai žemu interesu ir daug ilgesniam laikui, negu jie galėtų duoti savo rizika..

To rezultate jauna šeima, norinti įsigyti namus, gali pasiskolinti ligi 90% namo vertės ir gali grąžinti skolą lengvais mokėjimais per 10, 20 ar net 30 metų. Interesas skolai yra 5% metams dar nesumokėtos skolos skirtumo. Tuo būdu mokėjimai kas mėnesį beveik prilygsta nuomai, kurią šeima mokėtų, jeigu nuomotų.

JAV-bėse yra maždaug 33 milijonai namų savininkų. Daugumai jų padėjo federalinės valdžios skolos namams apdraudimo programa. Įkurta Federalinė Namų administracija pagalcą teikia per garantuotas paskolas ne tik naujiems namams, bet ir tokiems specialiems dalykams, kaip namų gerinimui, ūkio namų modernizmui ir dabar namams senesnio amžiaus piliečiams.

Federalinė valdžia, be to, suteikė dideles paskolas ir davė fondus didelio masto viešiems butų pastatų vystymams dideliuose miesuose. Šis platus valdžios interesas gyvenviečių išsivystymui viešai ir privačiai finansuojamas, labai svarbi Amerikos ekonomijos dalis, kuri vykdoma jau per visą eilę metų. **A. S. N. S.**

—o—

KAIP TAI SUDERINTI?

Pagal veikiančius JAV socialinio dr. įstatymus, išėję pensijon asmens turi teisę gauti ir bedarbio pašalpą 6 mėn. ar net (su 13 sav. emergency) 1 metus, jei yra tam tikrame periode uždirbę nustatytas sumas. Gi gauną nedarbingumo pensijas, atrodo, bedarbių pašalpos negali gauti, nors turi teisę metuose dirbti 9 mėnesius ir uždirbti kiek nori. Atrodytų, kad ir pastarieji turėtų gauti bedarbio pašalpą, nors bedarbio pašalpos savaitiniuose registracijos blankuose yra įrašyta, ar esi sveikas ir gali dirbti. Būtų gera, kad kompetentingi asmens tą klausimą išaiškintų, nes tuo yra susidomėję nemažas skaičius suinteresuotųjų žmonių. **Abejojąs**

— **Atsirado darbo galimybės** inžinerijos technikams besimokantiems elektrotechnikos, mechanikos, chemijos, metalurgijos ir kitose srityse, ypatingai geros tiems, kurie sutinka per sikelti į kitas vietas. Informacijų galima gauti mokyklose ir pas darbdavius per Darbo Statistikos biurą. Taip pat yra geros galimybės nurses̀ms, dantų higienistams ir kitiems specialistams, dirbantiems sveikatos srityje. Medicinos technikų yra didelis pareikalavimas ligoninėse, klinikose ir gydytojų kabinetuose. Be to yra pareikalavimas baigusiųjų 2 metų specialybį biznio administracijoje.

DRAUGAS

THE LITHUANIAN WORLD-WIDE DAILY

4545 WEST 63rd ST., CHICAGO 29, ILL., Tel. LUdlow 5-9500

Second Class Postage paid at Chicago, Illinois. Published daily, except Sundays, days after Christmas and Easter, by the Lithuanian Catholic Press Society

Subscription rates: $14.00 per year in Chicago, Cicero and Foreign.
$12.00 per year outside of Chicago and in Canada

Prenumerata:	Metams	½ metų	3 mėn.	1 mėn.
Chicagoj, Cicero ir užsienyje	$14.00	$7.50	$4.25	$1.75
JAV ir Kanadoj	$12.00	$6.50	$3.75	$1.50

• **Redakcija** straipsnius taiso savo nuožiūra. Nesunaudotų straipsnių nesaugo, juos grąžina tik iš anksto susitarus. Redakcija už skelbimų turinį neatsako. Skelbimų kainos prisiunčiamos, gavus prašymus.

• **Redakcija** dirba kasdien 8:30 — 5:30, šeštadieniais 8:30 — 12:00.

• **Administracija** dirba kasdien 8:30 — 5:00, šeštadieniais — 8:30 — 12:00.

GRADINSKAS
J. G. TELEVISION CO.
2512 W. 47th St., FR 6-1998
TV, RADIJAI, HI-FI, VĖSINTUVAI
Parduodam • Taisom •
Sekm. uždaryta

P. ŠILEIKIS, O. P.
Orthopedas, Protezistas.
Aparatai-Protezai. Med. ban. dažai. Spec. pagalba kojoms (Arch Supports) ir t.t.
ORTHOPEDIJOS TECHNIKOS LAB.
Val. 9-4 ir 6-8. Šeštad. 9-1.
2850 W. 63rd St., Chicago 29, Ill.
Tel. PRospect 6-5084

DR. J. ir K. AGLINSKAI
GYDYTOJAI IR CHIRURGAI
5430 South Kedzie Avenue
Priima ligonius pagal susitarimą. Dėl valandos skambinti telefonu HEmlock 4-1562 nuo 2 iki 9 v. p. p. kasdien, išskyrus treč. ir šeštad.

DR. ANNA BALIUNAS
AKIŲ, AUSŲ, NOSIES IR GERKLĖS LIGOS
PRITAIKO AKINIUS
2858 West 63rd Sreet
Val.: kasdien 10—12 val. ir 7—9 v. vak. Šeštadieniais 10—1 val. Trečiadienį uždaryta. Ligoniai priimami susitarus.
Ofiso telefonas: PR. 8-3229.
Rez. telef. WAlbrook 5-5076

Rez. HE. 6-1670
DR. K. G. BALUKAS
AKUŠERIJA IR MOTERŲ LIGOS
6449 So. Pulaski Rr. (Crawford Medical Building). Tel. LU 5-6446
Valandos pagal susitarimą. Jei neatsiliepia, skambinti MI 3-0001.

Ofisas 3148 West 63rd Street
Tel.: PRospect 8-1717
Rezid.: 3241 West 66th Place
Tel.: REpublic 7-7868
DR. S. BIEŽIS
CHIRURGAS
Valandos: Kasdien nuo 1 iki 3; trec. uždaryta. Antrad. ir penkt. vakarais nuo 7 iki 8.

DR. VL. BLAŽYS
PLAUČIŲ IR VIDAUS LIGOS
2801 W. 63rd Street
Kampas 63-čios ir California
Val. kasdien nuo 6—8 val. vak. Šeštad. 2—4 val.
Trečiad. ir kitu laiku pagal sutartį.
Ofiso telef. 476-4042
Rez. WAlbrook 5-3048

DR. C. K. BOBELIS
Inkstų ir šlapumo takų chirurgija
Tel. 695-0533 Elgin
425 No. Liberty Street,
Route 25, Elgin, Illinois
Valandos pagal susitarimą

Tel. ofiso HE 4-5849, rez. HE 4-2324
DR. PETER T. BRAZIS
GYDYTOJAS IR CHIRURGAS
2434 West 71st Sreet
Val.: pirm., ketv. 1-4, vakar. 7-9, antr., penkt. 1-5, treč. ir šešt. tik susitarus.

Tel. ofiso HE 4-5758; Rez. HI 5-3225
DR. S. ir M. BUDRYS
GYDYTOJAI IR CHIRURGAI
2751 West 51st Sreet
(Bendra praktika ir Alergija)
Valandos: pirm., antr., ketvirt. 2-9 val., penkt. 10 v. r. iki 9 v. v.; šeštad. 10 v. r. iki 1 p. p. Ligonius priima pagal susitarimą.

Tel. ofiso 247-1002, Namų PR 8-6960
DR. E. DECKYS
GYDYTOJA IR CHIRURGĖ
SPECIALYBĖ — NERVŲ IR EMOCINĖS LIGOS
Valandos pagal susitarimą
4063 Archer Avenue
(Prie California Ave.)

Rez. GI 8-0873
DR. W. M. EISIN-EISINAS
AKUŠERIJA IR MOTERŲ LIGOS
6132 So. Kedzie Ave., WA 5-2670
atsiliepia skambinti MI 3-0001.
Valandos pagal susitarimą. Jei ne

Ofiso HE 4-1414. Rez. RE 7-6867
DR. B. GAIŽIŪNAS
GYDYTOJAS IR CHIRURGAS
Specialybė akušerija ir moterų ligos
2454 West 71st Sreet
(71-os ir Campbell Ave. kampas)
Val.: kasdien 1—3 ir 6—8 val. vak
Šešt. 1-4 p. p.
Trečiadieniais uždaryta

DR. A. GARUNAS
GYDYTOJAS IR CHIRURGAS
VIDAUS IR VAIKŲ LIGOS
2737 West 71st Sreet
VAL.: kasdien nuo 6-8 val. vak. Šeštad. nuo 10 iki 12 valandos. Ligonius priima pagal susitarimą.
Tel. ofiso ir rez. WA 5-2017

Ofiso tel. PR 8-2220
Namų — rez. PRospect 8-9081
DR. JANINA JAKŠEVIČIUS
JOKŠA
GYDYTOJA IR CHIRURGĖ
VAIKŲ LIGOS
2656 West 63rd Street
Val.: Pirmad. ir ketv. nuo 3 iki 8 antrad. ir penktad. nuo 4 iki 8; Šešt. nuo 1 iki 4 val
Tel. ofiso PO 7-6000, rez. GA 3-7278

DR. A. JENKINS
GYDYTOJAS IR CHIRURGAS
3844 West 63rd Street
Val.: kasdien nuo 1—4 p. p. ir 6 iki 8 val. Trečiad. ir šešt. uždaryta.

Telefonas: GRovehill 6-1595
DR. ALDONA JUŠKA
AKIŲ LIGŲ SPECIALISTĖ
PRITAIKO AKINIUS
2422 West Marquette Road
Valandos: 9—12 ir 7—9 v. v. pagal susitarimą, išskyrus trečiadienius, uždaryta.
Tel. Ofiso 247-0400, Rezid. 737-1377

DR. V. KAUPAS
GYDYTOJAS IR CHIRURGAS
Vidaus ligos
736 West 35th Street
(Bridgeport Medical Arts)
Val. vak. 6-8. Šešt. 10-1. Trečiad. susitarus. Dienos metu tel. CA 5-5010.

Ofiso ir buto tel. OLympic 2-1381
DR. F. V. KAUNAS
GYDYTOJAS IR CHIRURGAS
1407 So. 49th Court, Cicero
Kasdien 10-12 ir 4-7. Treč. ir šeštad. tik susitarus.

Tel. REliance 5-1811
DR. WALTER J. KIRSTUK
(Lietuvis gydytojas)
GYDYTOJAS IR CHIRURGAS
3925 West 59th Street
Val.: Pirmad., antrad., ketvirtad. ir penktad. nuo 1—4 p. p., 6:30-8:30 val. vak. Šeštad. 1-4 val., trečiad. uždaryta.

Tel. ofiso ir buto OLympic 2-4159
DR. P. KISIELIUS
GYDYTOJAS IR CHIRURGAS
4938 W. 15th Street, Cicero
Kasdien 1—3 val. ir 6—8 val. vak., išskyrus trečiadienius.
Šeštadieniais 12 iki 4 popiet

DR. IRENA KURAS
GYDYTOJA IR CHIRURGĖ
KŪDIKIŲ IR VAIKŲ LIGŲ SPECIALISTĖ
MEDICAL BUILDING
7156 South Western Avenue
Pirmad., antrad., ketv. ir penktad. nuo 11 val. iki 1 val. p. p. ir nuo 6 v. — 8 val. vakare. Trečiad. nuo 11 val. ryto — 1 val. p. Šeštad. 11 val. ryto iki 3 val. p. p.
Ofiso tel. RE 7-1168.
Rez. tel. 239-2919

DR. MARIJA LINAS
AKUŠERIJA IR MOTERŲ LIGOS
2817 West 71st Street
Telefonas HEmlock 6-3545
(OFISO ir REZ.)
Valandos pagal susitarimą

DR. A. MACIŪNAS
CHIRURGAS
2858 West 63rd Street
Tel. — PRospect 8-7773
Val.: pirmad. ir ketvirtad. 1-4 p. p., antrad. ir penktad. 5-8 v. v.

Ofiso HE 4-1818, Rez. PR 6-9801
DR. J. MEŠKAUSKAS
GYDYTOJAS IR CHIRURGAS
Specialybė — vidaus ligos
2454 West 71st Street
(71-os ir Campbell Ave. kampas)
Val.: kasdien 9-11 ryto ir 4-8 v. v. Šeštad. 9 v. r. — 2 p. p.
Trečiadieniais uždaryta

DR. JULIA MONSTAVIČIUS
GYDYTOJA IR CHIRURGĖ
VIDAUS LIGOS
10748 S. Michigan, Chicago 28, Ill.
Telef. ofiso: PUllman 5-6766
Namų: Beverly 8-3946
Priėm. val.: kasdien 6-8 v. v., šešt. 1-4 v. p. p., trečiadienį — uždaryta

Tel. ofisų RE 7-8818
DR. ALBINA PRUNSKIS
GYDYTOJA IR CHIRURGĖ
Ofisas 2659 W. 59th Street
VALANDOS: 2-4 p.p. ir 6-8 p.p
Trečiadieniais ir šeštadieniais uždaryta.

Ofiso telefonas — CL 4-2421
DR. AL. RAČKUS
GYDYTOJAS IR CHIRURGAS
4307 So. Kedzie Avenue
(Kampas Kedzie ir Archer)
VAL.: kasdien nuo 2 iki 8 val. vak Treč. ir sekmad tik susitarus

DR. ZIGMAS RUDAITIS
Spec. ORTHOPEDINĖS LIGOS
2745 West 69th Sreet
Priešais Šv. Kryžiaus ligoninę.
VAL.: Pirmad., antr., ketv., penkt. nuo 9 iki 11 v. ryte ir nuo 6-8 v. v. Šeštad. nuo 2-4. Trečiadieniais ir kitu laiku susitarus telefonu.
Telef. REpublic 7-2290.

DR. ANT. RUDOKAS, Opt.
Tikrina akis ir pritaiko akinius, keičia stiklus ir rėmus
4455 S. California Ave., YA7-7381
VAL.: 10 ryto iki 8 v. vak., trečiad uždaryta. Šeštad. 10 v. r. iki 2 p. p.
Kabinetas uždarytas iki birželio mėn. 17-tą dieną.

Rez. tel. PR 9-6730
DR. L. SEIBUTIS
Inkstų, pūslės ir šlapumo takų chirurgija
Ofisai: 7958 So. Western Ave., tel. GR 6-0091; 392 E. 159th St. Harvey, Ill., tel. Edison 3-4383; 30 N. Michigan av., Suite 808, tel. CE 6-7764.
Valandos pagal susitarimą

DR. J. J. SIMONAITIS
GYDYTOJAS IR CHIRURGAS
Adresas 4255 W. 63rd Sreet
Ofiso tel. REliance 5-4410
Rez. tel. GRovehill 6-0617
Valandos: 1-3 p. m. ir 6-8 p m.
Penkt. tik 1—3 p. p.
Trečiad. ir šeštad. pagal sutartį.

Ofiso telef. CLiffside 4-2800
Rezid. telef. WAlbrook 5-3099
DR. P. STRIMAITIS
GYDYTOJAS IR CHIRURGAS
4644 So. Ashland Avenue
Bendra praktika ir specialiai chirurgija
Valandos kiekvieną dieną 2 — 4 ir 6—8 val. vak. Trečiadieniais ir sekmadieniais uždaryta, priimama pagal susitarimą. Šeštadieniais nuo 2 v. iki 5 v. v.

DR. VYT. TAURAS
GYDYTOJAS IR CHIRURGAS
BENDRA PRAKTIKA IR MOTERŲ LIGOS
Ofisas ir rez. 2652 W. 59th St.
Tel. PRospect 8-1223 ar PR 6-5577
Ofiso val.: Pirm., antr., treč. ir penkt. nuo 2 iki 4 ir nuo 6 iki 8 v. v. Šešt. 2—4 v. popiet ir kitu laiku — pagal susitarimą.

DR. V. P. TUMASONIS
CHIRURGAS
2454 West 71st Street
Valandos pagal susitarimą.
Priimėnja ligonis tik susitarus — nuo 1 iki 9 v. pirm., antr., ketv. ir penkt. Susitarimui skambinti darbo valandomis ir šešt. nuo 1 v. tel. HE 4-2123, neatsiliepus GI 8-6196 arba GI 8-6198. Treč. šešt. ir sekm. uždaryta.

Telefonas — GRovehill 6-2828
DR. A. VALIS-LABOKAS
GYDYTOJAS IR CHIRURGAS
2524 West 69th Street
Specialybė: AKUŠERIJA ir MOTERŲ LIGOS
VALANDOS: 1 iki 4 ir 6 iki 8 v. v.
Šeštadieniais 1 iki 4 val.
Trečiadieniais uždaryta.

Tel. PRospect 6-9400
DR. ONA VAŠKEVIČIUS
(VAŠKAS)
GYDYTOJA IR CHIRURGĖ
6248 South Kedzie Avenue
Ofiso val. kasdien: 2-4; 6-8. Šeštad. nuo 2 iki 4. Treč. ir sekm. ti skubiais atvejais ir susitarus.

Tel. ofiso PR 6-6446, rez. HE 4-3150
DR. F. C. WINSKUNAS
GYDYTOJAS IR CHIRURGAS
2420 West Marquette Road
Val. nuo 2 iki 4 v. v. ir 7 iki 8 v. v.
Treč. ir šeštad. pagal sutartį.

DR. P. Z. ZALATORIUS
GYDYTOJAS IR CHIRURGAS
1821 South Halsted Street
Tel. ofiso CA 6-0257, rez. PR 6-6659
Rez. 6600 So. Artesian Avenue
Val. 11 v. ryto iki 3 v. p.p., 6-7 v. v.

DR. STASYS ŽMUIDZINAS
GYDYTOJAS IR CHIRURGAS
Staigiai susirgus arba susižeidus (Emergency), šaukite telefonu — 434-6967 nuo 2 valandos po pietų iki 5 valandos ryto kasdien

Pirkite JAV Apsaugos Bonus!

Remkite "Draugą"

VALANDOS
Pirmad. nuo 12 iki 8 po piet
Antrad. nuo 9 iki 4 v. po piet
Trečiad. uždaryta visą dieną.
Ketvirt. nuo 9 iki 8 po piet
Penktad. nuo 9 iki 8 po piet
Šešta. nuo 9 iki 12:30 po piet

4½% on investment accounts

Chicagos Savings bendrovės naujai padidinta įstaiga su dviem kiemais automobiliams užima 290 pėdų plotį. Tai viena įdomiausioji ir mūsų klijentų patogumui puikiausiai įrengta įstaiga Chicagoje. Aukšti dividendai, apdrausta saugumas, skubus ir malonus patarnavimas.

Taupykite ir skolinkite pinigus Amerikos Lietuvių Sostinėje — Marquette Parko apylinkės centre.

CHICAGO SAVINGS & LOAN ASSOCIATION
6245 South Western Ave. Chicago 36, Illinois GRovehill 6-7575
Member of Lithuanian Chamber of Commerce of Illinois

Trijų didžiųjų

KONFERENCIJA MASKVOJE

Atrodo, kad mūsų vyriausybė "susižavėjo" diktatoriaus Nikitos Chruščiovo sutikimu susirinkti Maskvoje liepos mėnesyje trijų didžiųjų valstybių — Jungtinių Valstybių, Anglijos ir Sovietų Sąjungos — aukštiems pareigūnams ir ekspertams. Susirinkimas svarstys atominių bandymų sustabdymo ir taip pat nusiginklavimo klausimus. Šią paslaptį atidengė pats prezidentas John Kennedy vienoje savo kalboje, pasakytoje praėjusią savaitę. Prezidentas, matyt, tiek buvo patenkintas tuo Chruščiovo sutikimu, kad jis net taip toli nuėjo pasakydamas, jog, girdi, reikia naujai "peržiūrėti mūsų nusistatymą Sovietų Sąjungos atžvilgiu". Ar šis pasakymas nereiškia naują palinkimą į nuolaidas santykiuose su Sovietų Rusija?

* * *

Valdžios sluoksniuose ir spaudoje reiškiamas didelis pasitenkinimas, kad Chruščiovas yra pakeitęs savo nusistatymą. Girdi, ligšiol jis buvo kietas ir užsispyręs. Ligšiol jis pastodavo visus kelius, kuriuos nurodydavęs prez. Kennedy ir Anglijos premjeras Macmillanas. Todėl daugybėj turėtų nusiginklavimo konferencijų New Yorke, Genevoj, Washingtone ir kitur pasikartodavo ta pati pasaka: Maskva pakartodavo tą patį atsakymą "niet" — ne.

Visai dar neseniai iš Maskvos buvo žinių, kad Sovietai naujai pradės atominių bombų bandymus. Dėl bendrojo nusiginklavimo Sovietai jokiu būdu ligšiol nenorėjo sutikti su nusiginklavimo kontrole ir jos metodais, tačiau kiekvienu atveju Chruščiovas sutiktų tokią kontrolę uždėti Amerikai ir jos sąjungininkams. Bet tik Sovietų Rusijos apsiginklavimo eigos niekas neturi teisės prižiūrėti ar kontroliuoti. Aišku, Maskva norėtų, kad Vakarai nusiginkluotų, tačiau ji iš savo pusės ne tik to nepadarys, bet apsiginklavimą vykdys ir toliau.

Gerą pavyzdį turime iš įvykių Kuboje. Ar Jungtinių Valstybių vyriausybė nebuvo gavusi iš Chruščiovo pasižadėjimą atsiimti iš Kubos savo atominius ir kitus ginklus, išvežti iš ten savo karius, kurių ten sugabeno apie dvidešimt tūkstančių? Taip, pažadėjmai buvo duoti. Bet ar įvykdė? Neįvykdė. Duotąjį žodį sulaužė. Tiesa, vieną kitą karinį pabuklą išsivežė, bet kitus paliko, paslėpė pačioje Kuboje.

* * *

Galimas dalykas, jog šiuo metu Chruščiovas norėtų, kad bent šiek tiek atslūgtų tarptautinės padėties įtampa. Bet tas jo noras yra tik laikinas. Jis nori laimėti daugiau laiko kitų agresinių veiksmų planavimui ir vykdymui. Jis nori pravesti naują žaidimą su Vakarų diplomatais, kurie nevisada susivokia susidarančiose padėtyse. Tik po pasitarimų, po konferencijų pajunta, kad padaryta nuolaidų, kad dažnu atveju kelio atgal nebėra. Taip buvo po Teherano, po Jaltos, po Potsdamo, po Genevos konferencijų. Jose visose buvo padaryta nuolaidos iš vakariečių pusės, todėl dabar ir turima tarptautinė mišrainė, turimas šaltasis karas, kiekvienais metais kainuojąs Amerikai bilijonus dolerių, turima ir nuolatinė baisaus, atominio karo grėsmė.

* * *

Kiekvienas taiką mylintis žmogus sutiks, kad karo pavojams pašalinti reikia daryti visus galimus žygius. Reikia tartis net ir su priešais. Negalima daryti išimties ir Sovietų Sąjungai, kuri šiandien yra pats didžiausias taikos, laisvės ir žmonių gerovės priešas. Tačiau, žinant, su kuo turima reikalą, žinant, kad konferencijose sėdima prie vieno stalo su sutarčių laužytojais, su tarptautiniais gangsteriais, nereikia imti tokių žodžių ir pažadų už tikrą pinigą, nes jie į konferencijas atvyksta tik tam, kad daugiau laiko sau laimėtų, kad prigautų ir nuolaidų išsiderėtų, sutartis pasirašytų tik tam, kad jas, sugrįžę iš konferencijos, sulaužytų.

Turint galvoje šitokį biaurų tarptautinių sutarčių laužymą iš Sovietų pusės, taip pat žinant faktus, kiek daug tautų ir valstybių jie turi okupavę ir laiko savo žiaurioje vergijoje. kaip metodingai jie naikina tautas, vakariečiai, žinoma, pirmoje eilėje Jungtinės Amerikos Valstybės, privalo ne tik dideliu atsargumu kalbėtis su Sovietų diktatūros atstovais, bet ir žiūrėti, kad Chruščiovas ar jo adjutantai parodytų bent kiek geros valios. Tą savo valią ir norą turi parodyti ne vien tik žodžiais ir savo parašu, kurie nieko nereiškia, bet ir savo konkrečiais darbais. Pirmiausia Sovietų Rusija turi pradėti vykdyti seniau padarytas sutartis ir atitaisyti įvairioms tautoms bei valstybėms skriaudas, kokios pasidarė belaužiant jai jos pačios iškilmingai pasirašytas sutartis.

Jei šitokių reikalavimų ir liepos mėnesį Maskvoje įvykstančioje konferencijoje amerikiečiai ir anglai Chruščiovui nepastatys, bet, nepaisant labai liūdnos sutarčių su Sovietais praeities, darys naujus susitarimus, abejonės nebus, kad ir nauji susitarimai susilauks tokio pat likimo — bus sulaužyti. Jau laikas būtų pasimokyti iš praeities ir nebekartoti jos klaidų santykiuose su tarptautiniais gangsteriais, tautų naikintojais, taikos ir laisvės priešais.

ŠALTI VĖJAI IŠ BALTŲJŲ RŪMŲ

Tačiau budrumas ir veikla neturi susilpnėti

Atstovaudami mažą tautą ir nelabai gausią mažumą Amerikoje, mes galime tik stebėti nedžiuginančius pakeitimus, per kuriuos eina prezidento Kennedy politika pavergtųjų tautų atžvilgiu. Prisimename, kiek daug žodinės ugnies buvo jo pareiškimuose prieš rinkimus ir pirmaisiais porinkiminiais metais. Jis kalbėjo apie pavergtųjų tautų teises, apie laisvės plitimą, apie nepriklausomybės potvynį, mušantį į Kremliaus mūrus. Jis net žadėjo palaikyti revoliucijas, siekiančias laisvės ir teisingumo.

Nenori žinoti, kas dedasi pavergtose tautose

Palengva šitie gražūs žodžiai išnyko iš apyvartos. Prezidento balsas užsienių politikos reikalais — valstybės departamentas — ėmė kalbėti apie nežinojimą, ko pavergtosios tautos nori. Jų atstovai, vadinamieji egzilai, pradėjo atsimušti į daugelį uždarų durų. Kad ir pripažįstama naudinga, jų veikla liko stipriai apkarpyta (kubiečių) ar bus apkarpyta netrukus (pabaltiečių ir kitų egzilų). Susidarė įspūdis, kad vyriausybė nenori net žinoti kas dedasi pavergtose tautose ir ko jos nori.

Prezidento pareiškimas Washingtono studentams praėjusį pirmadienį atskleidė, kiek toli vyriausybė yra pažengusi prisitaikymo keliu. Amerikiečiai buvo įspėti netikėti, kad prisitaikymas nėra galimas. "Taika pasaulyje nereikalauja, kad kiekvienas mylėtų savo artimą; ji tiktai reikalauja, kad visi gyventų, gerbdami vienas kitą ir spręsdami nesutarimus teisingai ir taikingai", pareiškė prezidentas. Užmiršdamas, kad taip neseniai Nikita Chruščiovas grąsino palaidoti visus kapitalistus, prezidentas pamokė amerikiečius, kad "istorija rodo, jog nesutikimai tarp tautų ir atskirų žmonių nesitęsia amžinai".

Ragindamas viską užmiršti, prezidentas paragino tautiečius pasižiūrėti į save pačius, į taikos galimybes, į Sovietų Sąjungą ir į šaltojo karo eigą. Vadinasi, ne vien tik rusai yra kalti dėl nesutarimo tarp abiejų kraštų ir nėra čia ko mėtyti akmenų į Kremliaus langus. Mūsų laikysena esanti tiek pat svarbi, kiek ir jų.

Prezidento viltis, kad jis gali susitarti su rusais yra pagrįsta įsitikinimu, viena, kad karas yra negalimas ir rusai tai gerai supranta ir, antra, kad taika ateis ne revoliucijomis, bet laipsniška evoliucija žmonijos institucijose, kitaip tariant, komunizmo sušvelnėjimu ir išvirtimu į ką nors, kas bus žmonijai priimtina, komunizmo ir kapitalizmo prisitaikymu prie vienas kito. Tam, girdi, nereikia nieko daugiau, kaip "konstruktyvių pasikeitimų komunistiniame bloke".

Prezidento įspėjimas

Tuo tarpu prezidentas išvedžioja, kad Amerika turi vengti bet ko, kas priverstų mūsų priešą arba negarbingai nusileisti, arba pradėti branduolinį karą; elgtis kitaip reikštų mūsų politikos sužlugimą. Iš tolimesnio pareiškimo seka, kad prisitaikymo politika jau vykdoma. Diplomatams yra įsakyta vengti nereikalingo erzinimo ir svaidymosi piktais žodžiais. "Mes galime siekti atoslūgio, nesumažindami budrumo", pabrėžė prezidentas.

Numatomi egzilų veiklos apkarpymai, kurie palies ir Lietuvos Laisvės Komitetą New Yorke su jo visa gana šakota veikla, atsiduria visai kitoje plotmėje. Tai nebuvo tik dolerių ar centų klausimas, kaip buvo neseniai atsakyta vienam kongresmanui. Oras Baltuosiuose rūmuose jau seniai kitėjo. Dabar pradėjo iš ten pūsti visai šalti vėjai.

Kyla baimė, kad prezidento žodžius lydės dar didesni egzilų veiklos suvaržymai, kad Amerikos Balsas kalbės dar daugiau vandens į burną paėmęs, kad rezoliucijos sudaryti pavergtųjų tautų komitetą ar baigti rusišką okupaciją Pabaltijo kraštuose susilauks dar didesnio pasipriešinimo iš Valstybės departamento. Atsiranda pagrįsto susirūpinimo, kad ir simboliškas Pavergtųjų tautų savaitės paskelbimas šiais metais gali būti ir nepadarytas.

Taigi mūsų padangę užgulė tamsoki debesys. Pučia žvarbus vėjas. Tačiau matyti ir prošvaisičių. Tai ne pirmas bandymas daryti nuolaidas rusams. Ir šitas, kaip ir ankstyvesnieji, baigsis dar vienu įrodymu, kad rusai komunistai supranta tik kitų daromas nuolaidas. Tuo tarpu turime padvigubinti budrumą išlaikyti dabartines pozicijas. N

Lietuvių tarnybos kolektyvas Amerikos Balse (Voice of America), susirinkęs į šios tarnybos sukakties minėjimą gegužės 28 d. Mayflower viešbutyje, Washington, D. C. Iš kairės sėdi: P. Loomis, Am. Balso direktorius, ALT pirm. L. Šimutis, Strimaitytė, JAV Informacijos Žinybos direktorius Edward Murrow, Lietuvos atstovas J. Kajeckas, dr. K. Jurgėla. Stovi (iš k.) A. Vaičiulaitis, trečiasis iš eilės J. B. Laučka, šeštasis — dr. L. Dambriūnas, Barbora Darlys, dešimtasis — dr. V. Dambrava, pulk. K. Grinius, kap. P. Labanauskas, J. Blekaitis ir J. Vitėnas.

RASINĖMS RIAUŠĖMS ĮSISIŪBAVUS

Vyriausybė ir kongresas iki šio meto nesurado būdų rasių sambūviui įgyvendinti

GEDIMINAS GALVA

Iš Birminghamo rasiniai neramumai persimetė į rytų sritis didmiesčius ir viesulo greičiu pasiekė pietines sritis. Kai ką negrai laimėję Alabamoje, Carolinoje, Tennessee, ruošiasi smogti Kalifornijoje. Pietinėse valstijose įsisiūbavimas jau pareikalavo kruvinų aukų Lexington, N. C., jau prieš pusę metų žinomas dėl savo kovos naudotis autobusais. Šį kartą ten bandė palaužti rasinį atskyrimą. Negrai įsibrovė į valgyklas ir krautuves. Kitą dieną negrai ir baltieji ėmė burtis. Netikėtai pasigirdo šūviai į baltųjų minią. Automobilių mechanikas užmuštas, o fotografas buvo iš pasalų sunkiai sužeistas. Ku-Kux-Klanas ėmė siausti bombomis.

Kai negrai ėmė įsisiūbuoti, JAV vyriausybė griebėsi jėgos, panaudojo kariuomenę, nors šalys ginčijasi dėl šio žygio teisėtumo. Kongresas liko ramiu stebėtoju. Prez. J. F. Kennedy VI.11 d. kreipėsi į amerikiečius, bandydamas visą atsakomybę primesti gyventojams ir kongresui pateiksiąs įstatymo sumanymą rasinei lygybei įgyvendinti.

Negrų daugiau šiaurėje, kaip pietuose

Per 176 m. nuo konstitucijos paskelbimo vėžio žingsniais vyko rasių teisių sulyginimas. Daugiau 100 m. praslinko nuo vieno žiauriausių pilietinių karų, tačiau konstitucijos straipsniai, užtikriną teisių lygybę, daugeliui buvo mirusi raidė. Per šį ilgą laikotarpį negrai buvo iki šio meto pietuose nežmoniškai išnaudojami. Abiems partijoms jie tebuvo reikalingi tik rinkimų metu. Politikuojantieji jiems daug žadėjo, bet mažai tesėjo. Nereikia stebėtis, kad ir JAV prezidentas neseniai buvo pagerbtas tokiu šūkiu: "J. F. Kennedy, gana tuščiažodžiavimo". Baltieji, ieškodami pelno, ėmė remti negrus, teikti paskolas, kad jie brautųsi tarp baltųjų. Mūsų gėdai turime prisipažinti, kad tokių spekuliantų jau išdygo ir tarp lietuvių.

Šiuo metu negrų pietinėse valstijose jau kiek mažiau, kaip vidurinės ir šiaurinės Amerikos miestuose. Menamais duomenimis, 1963 m. pietuose yra 10,1 mil. negrų, kai kitur 10.4 mil.

Negrai ypač šiame pokaryje ėmė judėti iš pietų į šiaurę. 1940 m. apie 70% negrų gyveno pietuose, kai šiuo metu net nesiekia 50%. Jų persikėlimas į didmiesčius kelia naujus rūpesčius, kuriems pašalinti nėra pasiruošusios ir miestų vadovybės. Politiniais balsų gaudymo sumetimais jiems miestuose daugiau žadama, kaip įvykdoma. Dalimi pagrįstai griežtasis negrų sąjūdis taria: velnias yra baltas, nes baltojoje rasėje slypi daugelis žmogiškų silpnybių, o ypač melavimas ir suvedžiojimas.

Negrai šiuo metu siekia trijų esminių tikslų: lygybės mokyklose, darbovietėse ir laisvės apsigyventi, kur jie nori. Jie užsimojo visose srityse naudotis vienodomis teisėmis.

Per pastarąjį dešimtmetį didžiausias negrų telkimasis vyko Washingtone, D. C., kuriame jie sudaro 54% visų gyventojų. Ten viešosose mokyklose 85% mokinių jau negrų kilmės. New Yorke ir Chicagoje 40% mokinių yra negrai, nors minėtuose miestuose žymiai mažesnis procentas negrų gyventojų. Didelis negrų prieauglis ateityje iškels dar sudėtingesnius klausimus.

Skirtinga rasė

Negrai yra ne tik skirtingos rasės, bet ir pasaulėžvalgos. Jie pritapo tik prie amerikietiškos civilizacijos. Nūdienis jų kultūrinis lygis ryškiai išsiskiria iš amerikietiškojo, nors jie jau bando išugdyti ir savo švie suomenės. Jų gyvenimo būdas baltiesiems nepatrauklus.

Negrų klausimas pasidarė aštrus, nes praeityje amerikiečiai nenorėjo jiems ne tik suteikti teisių, bet net išmokslinti ir paruošti piliečių pareigoms. Negrai jau ima šnekėti apie apsigyvenimą atskiroje valstijoje. Šis sumanymas ateityje gali sukelti didelių politinių pai niavų.

Šiuo metu vyriausybei telieka vienintelis kelias užtikrinti neg rams teises, bet ir sudrausminti pareigomis.

JAV, pasišovusios šiame pokaryje visą pasaulį ir net Europą mokyti demokratijos, pergyvena didelį slogutį. Negro Ralph Bunch, JAV atstovo Jungtinėse Tautose, žodžiais nūdienės rasinės riaušės aštriai pažeidė amerikiečių vardą ne tik Afrikoje, Azijoje, bet ir Europoje.

JERONIMAS IGNATONIS

LŪŽIAI

Romanas

— Nagi prašau! — girdžiu Zarembos balsą.

Ir mes visi sugužame į vidų. Pirma aš, paskum žmona, seselė Barbora ir Jūra. Aš pristatau jas iš eilės. Zaremba žiūri ir nieko nesako.

— Nesitikėjai tiek svečių! — metu žodį ir stebiu jį.

— Taigi, kad nesitikėjau! — atsako jis labai paprastai, be apgaulės ir šypsnio. Jo akys šokinėja mūsų galvomis. Man taip ir aišku, kas dedasi jo galvoje: jis viską įvertina pagal ekonomijos principus.

Radosi nejauki padėtis. Šeimininkas stovi be žodžių, kažkuo kitu susirūpinęs, o mes kaip svečiai laukiame bent kokio paskatinimo, ką nors daryti, ar kalbėti. Zaremba prieina prie lango, pasižiūri pro užuolaidas ir vėl grįžta į tą pačią vietą. Mums gi nusibodo stovėti be žodžių, be priėmimo šilumos. Mosteliu ranka moterims, kad jos bent susėstų nuo kelionės vėjo. Ir jos tuojau sukrito, išskyrus Jūrą, kuri nesivaržydama išėjo į balkoną ir atsirėmė į stulpą.

Zaremba iš karto nieko nepastebi, vien lūpomis kažką skaičiuoja, dėlioja. Tik pamatęs, kad jau mes be pakvietimo sėdime kur kam patogu, jis lyg kiek ir sumišęs:

— Ak, jau jūs ir sėdite! Gerai, sėdėkite, prašau! Už sėdėjimą nereiks mokėti! — pasako jis ir išeina į savo darbo kambarį, kuris čia pat pro praviras duris gerai matosi. Jis atsisėda prie didelio rašomojo stalo ir nekantrauja. Barbena pirštais į stalą, kėdėje sukaliojasi, vartosi, vis žiūrėdamas pro langą lauko pusėn. Mums nė žodžio. Darykite, ką tik norite. Norite lipkite viršun į miegamuosius, kur praustuvas ir vonia, ten prauskitės, ar dulkinkitės. Jei norite, čia sėdėkite ir kojas ištiesę garinkite prakaitą. Norite — išeikite laukan, ar kur kitur. Jam nesvarbu. Jis sėdi be žodžių savame rūpestyje ir tiek.

— Kur gi Rūta? — pagaliau neiškenčia ir paklausia žmona.

Zaremba pasižiūri į laikrodį:

— Taigi ir aš klausiu, kur ji taip užgaišo!

Ir vėl nerimastinga tyla.

— Viršuje vonia ir praustuvas. Eikite apsiprauskite, — paraginu moteris.

Zarembos akys verte veria mane. Kaip aš tai galiu daryti!

Moterys paklauso ir sulipa į viršų, mudu liekame vienu du.

— Pagaliau, aš nesuprantu, kam jūs tą vienuolę atsivežėte? — pradeda košti jis žodžius pro kreivai suspaustas lūpas. — Viena — ji yra tikras ubagas ir niekuomet neatsilygins, o antra — šalia viso ekonominio dėsningumo gyvenančių iš malonės kitų aš nepakenčiu. Nepakenčiu nei kunigų, nei vienuolių!

Aš nebuvau linkęs leistis į ginčus dėl dvasiškių. Pagaliau ir nepatogus metas. Mudu ne vienu du. Yra ir seselė Barbora. Ji gali nugirsti, o tai sudarytų jai nemalonumo.

— Pagal tamstą, tik tie yra verti dėmesio, kurie raumenų jėga kuria ir stato ekonomines vertybes! — karčiai pastebiu aš jam ir duodu suprasti, kad toliau nesileisiu į kalbas.

Zaremba užsidega:

— Žmogus pats yra ekonominė vertybė. Jis yra sukurtas pagal dėsningumą: iš vieno du. Padidink savo kapitalą dvigubai, ir tamstos svoris ekonominiame gyvenime dvigubai padidės! Sakysi ne?

Vis dėlto aš neiškenčiau ir garsiai nusijuokiau:

— Čia tu man ir vėl naujieną pasakai. Pagal šį dėsningumą turtingiausi yra tie bėdžiai, kurie turi daugiausia vaikų. Ar ne taip?

— Vaikai! — sukanda žodį Zaremba. Matau, kad ir jam yra skaudi ši vieta, bet ją nuryja kaip kietą daiktą ir pasitaiso:

— Vaikai eina regreso keliu. Ir jei nori tamsta žinoti, vaikai yra nekultūringumo pažymys. Tai reiškia, kad žmonės nemoka apskaičiuoti.

— Čia aš jau nebesusivaikau tavo ekonominėje matematikoje, — užbaigiu be kontūrų pasikalbėjimą su Zaremba.

— Taigi, taigi, kad nesupranti! — palieka jis savo samprotavimuose, pirštus nekantriai mušdamas į pliką stalą.

Grįžo ir moterys. Nusipraususios, nusidulkinusios. Vaikštinėja iš kambario į kambarį, apžiūrinėja gėles, kurių gana apstu, rankdarbius, ant stalelių ir komodų, takelius ir panašius daiktus. Zaremba sėdi už rašomojo stalo ir nejuda. Sėdžiu ir šaipausi, o jis —

— Skaičiau vieną psichologinį veikalą, kad visi psichiniai ligoniai pradžioje pradeda tik šypsotis! — pašaipiai pasako jis man.

— O aš skaičiau irgi panašų veikalą, kuriame aiškiai nurodoma, kad visi psichiniai ligoniai mato visur tik sukvailėjusius! — atsikertu.

Ir vėl tyla. Šiuo kartu neilgam. Prie namo prislinko mašina ir iš jos išsirito Rūta. Išsivertė su daugybe ryšulių ir kuduliuoja aukštyn.

— Zigmai, eikš paimk iš manęs. Man jau rankas pakirto! — pradariusi duris, šaukia Rūta. Deja, Zigmas abejingas.

(Bus daugiau)

Katalikų pasaulyje

KATALIKŲ MOKYKLOS IŠDUI SUTAUPO $2.6 BIL.

JAV katalikų pradžios ir aukštesnėse mokyklose yra 5,500,000 auklėtinių. Tuo būdu JAV katalikų mokyklos valstybės išdui per metus sutaupo $2,600,000,000. Daugiausia mokesčių mokėtojams sutaupoma New Yorko valstybėje, kur yra net 757,207 auklėtiniai katalikų pradžios ir vidurinėse mokyklose. Šitokia sistema yra tik skriauda katalikams, kad jie turi išlaikyti savas mokyklas ir taipgi nešti mokesčius valdinių mokyklų išlaikymui.

MEDALIS RAŠYTOJUI

Daytono universiteto Marijos Knygyno medalis šiemet paskirtas kun. Titui F. Cranny už jo knygą "Our Lady and Reunion". Kasmet tas medalis skiriamas už geriausią anglų kalba knygą apie Mariją.

45,00 KARIŲ LIURDE

Metiniame įvairių tautų karių — piligrimų suvažiavime Liurde šiemet dalyvavo net 45,000 karių iš 27 valstybių. Pamaldas laikė Utrechto (Olandijos) arkivyskupas Alfrink.

KUBOJE NAIKINA ŠV. RAŠTĄ

Europos baptistų spauda praneša, kad Kubon iš užsienio siunčiamos Šv. Rašto knygos yra cenzorių sunaikinamos.

SPAUDOS PARODA

Buenos Aires ir dar šešiuose Argentinos miestuose nuo rugpiūčio iki lapkričio mėnesio vyks viso pasaulio periodinės spaudos teologiniais ir pastoraliniais klausimais paroda.

APIE VIESULUS IR AUDRAS

Švelnus vėjelis pučia iš pietų pusės. Kada vėjas išnyksta, nenormali drėgmė ir slegianti tyla užgula kraštą. Tvanku ir lipnu. Iš pietų - rytų pusės žemai atslenka audros debesys. Jie umai didėja, kunkuliuoja it įniršę potvynio vandenys ir netrukus užviešpatauja visą dangų. Aud ringas sumišimas viršuj. Aukštai iškilę audringi debesys turi grėsmingą išvaizdą, šleikštos žalsvai juodos spalvos. Žemesni debesys sąmyšyje ir greito judėjimo.

Viesulas pakeičia vaizdą

Žmonės, kurie supranta apie oro ženklus žino tas reiškia viesulas (tornado). Jie stebi debesis ypatingai vėlai pavasarį ir ankstyvą vasarą, kuomet au dros dažniausia pasitaiko.

Viesulai (tornadoes lotyniškai tornare "apsisukti") esti stipriausios vėtros žemėj ir jų daugiausia būna Amerikoje. Ke leta katastrofų gali pakeisti a pylinkės vaizdą kaip netikėtai, taip ir pražūtingai. Iš esmės viesulas yra griaunamojo vėjo sūkurys su didele keliamos jėgos srove.

Patirta, kad sukamosios masės sūkurio viduryje siekia iki 500 mylių greičia per valandą. Šių vėjų srovių dinamiškos jėgos traukia į dalinę tuštumą vie sulo centre, kurios gali padaryti sprogstančius veiksmus, kai pereina virš pastatų.

Naikinamieji viesulo veiksmai yra siaubingi. Sugriauna stiprius pastatus. Išrauna didelius medžius ir nulupa nuo jų žievę. Traukinius nuverčia nuo bėgių. Tiltus nuo pamatų nukelia. Žmones ir gyvulius iškelia į orą pasukinėja ir trenkia į žemę.

Kur JAV mažiausia viesulų

Didžiausias žudikas iš visų viesulų apėmė tris valstybes nuo Missouri skersai Illinois ir į Indianą 1925 metais kovo 18 dieną, užmušdamas 689, sužeisdamas 1,980 žmonių ir padarė nuostolių apie 16 mil. dol.

Apie 230 viesulų priskaitoma JAV kasmet, kurie pareikalauja daugiau 200 gyvybių. Per 45 metus nuo viesulų žuvo 9, 346 žmonės. Tačiau tas skaičius sudaro mažiau vieną ketvirtadalį iš 38,000 auto nelaimių vienų metų bėgyje.

Piltuvo pavidalo debesys įvairuoja savo išvaizda. Kai kada atrodo it plona kabanti virvė. Dažniau atrodo kaip dramblio straublys audžiant pirmyn ir atgal, tariamai traukti daiktus į save, panašiai kaip dramblys savo straubliu įtraukia vandenį. Retkarčiais jis atrodo kaip tikras didelis piltuvas.

Naikinimas prasideda kada debesys siaubingu dundesiu neriasi žemėn. Tas garsas įvairiai apibūdinamas: kaip prekių traukinio pro tunelį riedėjimas arba šimtais skrendančių lėktuvų garsas. Vieną kartą tos pabaisos garsą girdėjęs, visam laikui neužmiršta.

Didžiosiose centrinėse ir pietinėse lygumose, į rytus nuo uolėtų kalnų, kur šaltas šiaurės ir karštas Golfo vėjai susiduria, susisuka ir raitosi, toje srityje dažniausia viesulai iškyla. Rečiau pasitaiko kalnuotose srityse. Kituose kraštuose viesulai retai pasitaiko. Europa turi apie porą viesulų per metus.

Saugiausios nuo viesulo yra šios valstybės: Nevada, Rhode Island ir Aliaska. Oro stebėjimo įstaiga atžymėjo tik po vieną atsitikimą per 43 metus.

Kada daugiausia viesulų

Viesulai gali atsitikti bet kokioje vietoje Amerikoje ir bet kokiu metų laiku, tačiau dažniausia jie pasirodo vidurvakarinėse, pietinėse ir centrinėse valstybėse nuo kovo mėn. iki rugsėjo mėn. Didžiausias skaičius būna gegužės ir birželio mėnesiais. Retai pasitaiko gruo džio - sausio mėnesiais.

Nors viesulai gali pasirodyti bet kokią valandą dienos ar nak ties metu, didesnis nuošimtis įvyko tarp vidudienio ir pusiau nakčio. Atrodo, kad jie formuojasi tuoj po šilčiausios dienos dalies, aplamai tarp trečios ir septintos valandos po vidudienio. Paviršiaus vėjai ryšium su išsivystančiu viesulu, paprastai pučia iš pietvakarių. Beveik du trečdaliu visų audrų vystosi ta kryptimi, t. y. iš pietvakarių, vakarų arba šiaurės vakarų. Ta čiau yra žinoma, kad jie gali užeiti nuo bet kokios krypties.

Kaip taisyklė audros viesulai apima nedidelį plotą, vidutiniškai apie 16 mylių ilgio ir mažiau vieno ketvirtadalio mylios pločio. Galimybė, kad viesulas gali paliesti tam tikrą vietą arba daiktą, yra labai reta. Daugelis žmonių visą laiką gyvena viesulų juostoje ir niekuomet nėra jų matę. Bet tie faktai nėra labai įtikinami tiems, kurie stebėjo verpiamąjį piltuvą nerianti skersai dangų, kuris paskui su atominės jėgos baisumu krinta žemėn, palikdamas taką su užmuštais ir sunaikinimais.

Įspėjimai iš anksto

Panašiai kaip žaibas, viesulas gali trenkti į tą patį taikinį daugiau kaip vieną kartą. Nėra galimybės išpranašauti tikrą vietą, kur viesulas trenks, bet kuomet oro sąlygos rodo galimumą audroms įvykti, oro stebėjimo biuras nustato tam tikrą sritį, paprastai apie 20,000 kv. mylių, kurioje audros gali įvykti. Šiuos nuspėjimus paskleidžiama žmonėms per radiją ir televiziją 6 valandom iš anks to. Pranešimas įspėja žmones imtis priemonių, kad saugi vieta būtų galima greitai pasiekti. Viesulo žalą galima sumažinti arba net jos išvengti, o tai gali reikšti gyvybę ar mirtį, jeigu žinosite ką daryti kai įspėjimas duotas arba kitokiu būdu pastebėsite, kad audra ir viesulas užeina. Turite galvoti šaltai, greitai ir protingai ir neatidėliojant veikti, jei norite išlikti gyvi ir sveiki. Nėra visuotinos apsaugos nuo šių pavojingai veikiančių audrų, išskyrus požemines slėptuves. Užeinant au dringam viesului reikia eiti į slėptuvę ar rūsį nedelsiant.

Kaip saugotis

Jei randiesi atvirame lauke mėgink atsitolinti nuo viesulo tako. Bet jeigu nėra galimybės pabėgti, gulk plokščias artimiau siame žemės įdubime, griovyje arba tarpkely. Jei viesulas užklumpa miesto gatvėje reikia surasti slėptuvę arba pasislėpti stipriame mūriniame name. Rei kia vengti būti arti langų. Po namu rūsyje pietvakarinė pusė paprastai teikia daugiausia saugumo.

Žmonės namuose be rūsio turėtų slėptis po stipriais baldais priremtais prie sienos. Net prisiglaudimas prie namo sienos viduje, duoda šiek tiek apsaugos. Durys ir langai iš šiaurės ir rytų pusės gali būti atdari, kad sumažintų žalą namui. Svar biausia laikytis ramiai.

Žmonės buvo užmušti todėl, kad neapgalvotai išbėgdavo į gatvę ir patekdavo į viesulo sūkurį. Nustatyk savo radiją arba televiziją ir sek vėliausius patarimus.

Viesulai dengia tokį mažą plo tą, kaip taisyklė, kad palyginamai nedaug vietų įspėjamoje srityje būna paliesta. Tačiau reikalui esant jūs turėtumėt žinoti apie viesulus.

Paruošė **A. Kuras**

— • —

Mirė Goldie Goldberg, 7705 Phillips av., kai jos naktinė su knelė užsiliepsnojo, jai bandant užkurti dujinį pečių.

CLASSIFIED GUIDE

PASKOLOS

Paskolos, perkant namus, daromos ilgiems terminams ir žemais nuošimčiais mėnesiniais išsimokėjimais.

Dėl informacijų, kreipkitės į

MUTUAL FEDERAL SAVINGS

JOHN J. KAZANAUSKAS, prezidentas

2202 W. Cermak Road Chicago, Ill. VIrginia 7-7747

MISCELLANEOUS
Įvairūs

MOVING

R. ŠERĖNAS perkrausto baldus ir kitus daiktus. Ir iš toli. Miesto leidimai ir pilna apdrauda.

2047 W. 67 Pl. WA 5-8063

SIUNTINIAI Į LIETUVĄ
ir kitus kraštus
Lietuvių B-vė
WORLD PARCEL SERVICE
2715 W. 71st Street
Chicago 29, Ill. Tel. 471-1424

TELEVIZIJAS

paprastas ir spalvotas nebrangiai taisau. Už patarnavimą vietoje $3, už dirbtuvės darbą — $10 ir dalys. Pigios paveikslinės lempos.

J. MIGLINAS
2549 W. 69th St. II a., PR 6-1063

TAIP,

PAS MUS JŪS GALIT PASIRINKTI TAUPYMO PLANĄ PAGAL SAVO PAJĖGUMĄ... APLANKYKITE MUS GREITAI.

4 1/2% DIVIDENDAI UŽ INVESTACIJAS MOKAMI KAS KETVIRTIS METŲ

SANTAUPOS APDRAUSTOS IKI $10,000 F.S.L.I. KORPORACIJOS

5½% NAMŲ PASKOLOS IKI 25 METŲ. JOKIŲ PRIEMOKĖJIMO PABAUDŲ

ST. ANTHONY
SAVINGS & LOAN ASSN.
1447 S. 49th Ct., Cicero 50, Ill.
NEMOKAMA VIETA MAŠINOMS
Telef. 656-6330 & 242-4395
Joseph F. Gribauskas Exec-Secy.

VAKARŲ PENNSYLVANIJOS
vadovaujama lietuvių katalikų parapijų Pittsburghe ir apylinkėje, transliuojama iš galingos stoties:

LIETUVIŲ KATALIKŲ
RADIJO VALANDA
WEDO
Mckeesport, Pennsylvania
kas sekmadienį nuo 1:35 iki 2:00 valandos popiet.

BANGA 81-0

Visais reikalais kreipkitės adresu: Lithuanian Catholic Hour, W E D O, McKeesport, Pa.

REAL ESTATE

$17,000
...7 kamb. medinis prie Marquette Pk. bažnyčios. Gazo šiluma. 2 auto garažas.

2x5. MODERNIZUOTI BUTAI
Marquette Pk. Alyvos šildymas. 2 auto garažas. Turi būti parduotas už geriausią pasiūlymą — pasiteiraukite!

9 BUTAI PO 4 KAMB.
2 aukštų mūr. prie 60-os ir Damen. Šildomas gazo pečiais. 58 pėdų sklypas. Tik $43,000.

OAK LAWN
5 kamb. 11 metų mūr. ant 40 pėdų sklypo. Gazo šiluma. Garažas. $16,750.

DVI VASARVIETĖS
Lietuviškuose Sandūnuose. Geros pajamos. Maloni aplinka. Dėl senatvės ir negalavimų turi būti greit parduotos.

ATSTOVAUJAME BRIEDŽIO DAŽUS — FABRIKO KAINA

P. LEONAS
REAL ESTATE
2735 West 71st Street
Tel. WAlbrook 5-6015

Apart. mūr. 12 bt., paj. $12,000. kaina 5½ metinių pajamų. Nupirkęs — nedirbsi.

ALG. BUDRECKAS
2742 W. 43rd Street LA 3-3384

IŠNUOMOJAMA — FOR RENT

Našlė išnuomuoja mieg. kambarį moteriai su privilegija naudotis virtuve ir vonia. 847-4260

AR JIEŠKOTE BUTŲ?

Mes turime sąrašą pageidaujamų butų — su baldais ar be baldų, taip pat ir namų, pietvakarių Chicagos daly. Kreiptis

11 v. r. iki 9 v. v. šiokiadieniais
šeštad. ir sekm. iki 5 val.

ROBIN RENTALS
9928 S. Western 233-5233

LIUKSUS BUTAS MARQUETTE PARKE, naujam name ant plataus sklypo penkių kambarių, (2 miegamieji), antrame aukšte. Atskiras šildymas, knygoms spintos, visur karpetai, virtuvėj elektr. virimui krosnis, autom. indų plovimas ir maisto liekanoms sunaikinti elektr. mašina, dviguba spalvoto stiklo prausykla su vonia. Įrengtam rūsy sandėlys sudėti daiktams ir skalbimo - džiovinimo mašinos. Norint išnuom, kreiptis VALDIS REAL ESTATE, 2458 W. 69th St., RE 7-7200.

HELP WANTED
Reikalingi Darbininkai

Reikalinga prityrusi angliškai kalbanti pardavėja elegantiškoj moterų rūbų ir papuošalų krautuvėj. Puikios darbo sąlygos. Dirbti pilną ar nepilną laiką.

BERNARD'S, 2435 W. 63rd St.

Pirkite JAV Apsaugos Bonus !

PASINAUDOKITE "DRAUGO" SPAUSTUVĖS PATARNAVIMU

Dienraštis DRAUGAS spausdinamas moderniškoje spaustuvėje. Lietuvių tarpe nėra kitos moderniškesnės spaustuvės visoje Amerikoje.

DRAUGO spaustuvė spausdina gražiausias lietuviškas knygas, programas, pakvietimus vestuvėms ir kitiems reikšmingiems gyvenimo įvykiams. Mažai yra tokių spaudos darbų, kurių dienraščio DRAUGO spaustuvė negalėtų atlikti.

DRAUGAS turi atlikti daug spaudos darbų, kad galėtų išsilaikyti ir daryti pažangą. Kiekvienas spaudos darbas duotas DRAUGO spaustuvei, yra parama dienraščiui.

Kviečiame visas organizacijas ir programą vadovus bei kitus lietuviškų draugijų vadus pasinaudoti dienraščio DRAUGO spaustuvės patarnavimu. Atvykite bent pasiteirauti.

Remkite DRAUGĄ, kuris palaiko lietuvių kultūrinį gyvenimą išeivijoje, duodami spaudos darbus DRAUGO spaustuvei.

Visais spaudos darbų reikalais teiraukitės šiuo adresu:

DRAUGAS
4545 West 63rd Street
CHICAGO 29, ILL. — TEL. LU 5-9500

CONTRACTORS
Namų statyba ir remontai

VACYS CONSTRUCTION CO.
REZIDENCINIAI,
KOMERCINIAI,
MEDICINOS IR
KITOKI PASTATAI
2501 West 69th Street
HE 4-7482 436-5151

STANKUS CONSTRUCTION CO.

Atlieka planavimo ir statybos darbus, gydytojų ofisų gyvenamųjų ir prekybos pastatų. Jūsų pasirinkimui turime virš 300 įvairių standartinių projektų.

Ofiso ir namų telefonas:
PRospect 8-2013
2741 WEST 69th St.
Chicago 36, Illinois

A. ABALL ROOFING
Įsteigta prieš 48 metus
STOGAI — KAMINAI — RINOS
NUTEKAMIEJI VAMZDŽIAI

Dedame naujas "copper-alloy" rinas. Jų nereikia dažyti; garantuotos visam laikui. Kaina ta pati kaip ir už galvanizuotas. Taip pat taisome senas rinas, išmaliname ir dažome. Darbas garantuotas.

Visokius stogus taisom, atnaujiname arba naujai dengiame. Vartojam fiber-asphalt. Garantuota, kad vanduo nepereis.

Kaminai — Mūrinami, valomi ir taisomi. Taip pat įdedame vamzdžius į originalius kaminus: tinka gazo, alyvos ir anglies apšildymams. Sulaiko drėgmę.

Dažom iš lauko ir cementuojame. — Pilnai apsidraudę. — Nemokami apskaičiavimai. — Žemiausios kainos.

Atdara dieną ir naktį bei sekmadieniais.

La 1-6047 arba RO 2-8778
DIRBAMA ŽIEMOS METU

KERELIS BROS. CONSTRUCTION CO.

STATOME ĮVAIRIUS REZIDENCINIUS MEDICINOS IR PREKYBOS TIKSLAMS SKIRTUS PASTATUS.
ARCHITEKTAS ATLIEKA PLANAVIMĄ PAGAL JŪSŲ PAGEIDAVIMĄ.
REPUBLIC 7-8949
2301 W. 69th St. Chicago

MASTER DECORATING
DAŽYMAS — DEKORAVIMAS (VIDUJE IR IŠ LAUKO). KLIJUOJAME SIENINĮ POPIERIŲ.
Skambinti Algimantui Dikiniui
GA 5-5867

HEATING CONTRACTOR

Statome šiltu oru pučiamus pečius, vandens boilerius ir oro vėsintuvus.

Vienintėlai iš lietuvių turime miesto leidimą dirbti naujuose namuose.

CICERO HEATING AND SHEET METAL
2431 So. Kedzie Avenue
Chicago 23, Illinois
Ofiso tel. 277-1442
Juozas Žemaitis OL 6-0412
Victor Skade ST 8-9272

Heating Contractor

Įrengiu naujus ir perstatau senus visų rūšių namo apšildymo pečius ir air conditioning į naujus ir senus namus. Stogų rinas (gutters), vandens šildymui boilerius. Turiu leidimus dirbti mieste ir užmiesčiuose. Darbas atliekamas greit ir sąžiningai. Apskaičiavimai nemokamai.

DOMAS ŽUKAUSKAS
HEATING & SHEET METAL
Telefonas VI 7-3447
4444 S. Western, Chicago 9, Ill.

PARDAVIMUI

GARBAGE DRUMS
WITH COVERS & HANDLES
30 & 55 gal. Free delivery
1148 W. 63rd St. & 5622 S. Racine
Tel. 434-3232 & 434-1113

ĮSIGYKITE DABAR!

BAŽNYTINIŲ PAMALDŲ VADOVĖLIS

yra gaunamas Drauge. Jame yra visos reikalingos maldos ir giesmės bei liturginiai nurodymai Išleido Kunigų Vienybė. 2 pataisyta laida. Kaina $3.50. Užsakymus siųsti: DRAUGAS, 4545 W. 63rd St., Chicago 29, Ill.

REAL ESTATE
Namai ir žemė pardavimui

2 butų mūras, 6 ir 7 kamb. 2 auto. mūro garažas Naujas gazu šild. Nuomos $125, Marq. p-ke. $27,500.

9 kamb. mūro bungalow, 2 auto. garažas, 2 vonios, naujas gazu šildymas. Maq. P-ke. $16,400.

Naujas modernus 5½ kamb. mūras, arti mūsų. 28 p. lotas. $19,500.

Geras 2 butų mūras Brighton p-ke, 6 ir 7 kamb., gazu šild. $17,600.

Mūr. 6 kamb. ant 32 p. loto, naujas alyva šildymas, naujii karpetai, naujas vidui. $14,500. Įmokėti 2,000.

Gelsva didelė 7 kamb. rezidencija su mūro garažu, karpetais, air-conditioning, viskas modernu, prie Marq. p-ko. $28,000.

Liuksus nauja rezidencija. 6 kam., karpetai, plytelėm išklotas sausas rūsys, garažas, prie parko. Pamatę norėsite to namo. $27,500.

$6,000 nuomos iš naujo 2-jų aukštų mūro, karpetai, puikios vonios, kepimo-virimo krosnys, atskiri gazu šildymai, 40 p. lotas, arti mūsų. Priims $47,000.

2 aukštų, 6 kamb. mūro rezidencija su pajamom. Arti 61-os ir Campbell. $20,000.

South Shore, gražioj miesto gatvėj, arti 75-os ir ežero, didelis 2 butų mūras ir 2 auto mūro garažas, 50 p. lotas. Verta matyti ir gyventi. $31,500.

6 kamb., 15 metų mūras ant 40 p. loto, garažas karpetai, sausas rūsys, arti mūsų. $17,700.

Paveldėtas turtas, reikia dalyti— 4 butų med. $200 nuomos. Siūlo imti už $9,000.

1½ aukšto med., sutvarkytas didelis sklypas ir butas ir geras priedas pajamoms iš kito buto. $14,700.

Biznis, 2 puikūs butai ir lotas, 2 aukštų mūras. Gage parke. $23,700.

Platus 45 p. lotas Beverly Terrace rajone. Parduos piglai. 10,500.

2 butų mūras, naujas gazu šildymas, alum. langai, garažas. $26,000.

K. VALDIS REAL ESTATE
2458 West 69th Street, RE 7-7200 ar RE 7-8534

IŠ NUOTRAUKŲ — GERIAUSIŲ NAMŲ PASIRINKIMAS

Draudimo Agentūra Patarnauja Visais Draudimo Reikalais

BELL REALTY
J. BACEVIČIUS
VAL. kasdien 9 v. r. iki 9 v. v., šeštad. ir sekm. 9 v. r. iki 5 v. p. p.
6455 So. Kedzie Avenue. Tel. PRospect 8-2233

Mūr. 2 po 4 ir 2 rūsy, mūr. garažas, naujas šild. Brighton p. 24,500.

Mūr. 2 po 4 ir garažas, 2 bl. iki mokyk., Brighton p. $16,800.

Mūr. 2 po 5 su 3 mieg., garažas, 2 šild. M. p. $29,900.

Med. 2 po 6, garažas, naujas šild., rūsys, B. p. $14,500.

Mūr. 1½ a. 8 metų, 5 kamb., 3 mieg. apačioj ir 4 kamb. viršuj, garaž. platus lotas, M. p. Tik $33,000.

2 lotai po 25 p. arti mūsų įstaigos. $6,600 už abu.

Med. 6 kamb. Į rytus nuo Western. Rūsys. $9,500.

Mūr. 3 butai (6—5—4) visi teisėti, keis į mažesnį. $34,500.

Mūr. 2 but. ir but. rūsy, garaž. M. p. $26,900.

Mūr. 3x4 po 2 mieg. kiekvien., garaž. Bright. p. $23,500.

Med. 6 kamb., garažas, platus lotas, graži M. p. vieta, $16,500.

Med. 7 kamb. 4 mieg., garažas, rūsys, platus lotas. $15,900.

Pajamų namas, 2 blokai nuo mūsų įstaigos, 3 mieg. 1-me a., $14,800.

Mūr. 4 metų, 2x5½ kamb., platus lotas, 2 šildymai gazu, $39,500.

Mūr. 1½ a. (5 ir 4) garažas, dideli kamb., M. p., $23,800.

A. KAIRYS REAL ESTATE
2501 W. 69th ST., HE 6-5151 ar HE 6-2099

Mūr. 1½ aukšto; 5—2 mieg. ir 4 kamb. Centr. šildymas, arti mokykla, Marq. Pk..

Mūrinis 8 butai. 6 metų Marq. Pk.

Mūrinis 7 kamb. 30 p. sklypas. $15,400 Marq. P-ke.

Mūrinis 6 ir 5 kamb. su sklepu ir plačiu sklypu. Marq. P-ke.

Mūrinis, 2 po 5½, 8 metų, 37 p. sklypas, vertas dėmesio, Brighton P.

Mūrinis, 2 po 6 kamb. ir poilsio kamb. Labai švarūs butai. Sav. sumažino kainą. Brighton P-ke.

Mūrinis, 4 po 4. Geriausia vieta Brighton P-ke. 37 p. sklypas. Geras investavimui, žema kaina.

Mūrinis, 2 po 4 kamb. Marq. P-ke. Central. Šild. Naujas stogas, modern. vonios. $17,900.

ŠIMAITIS REALTY & INSURANCE
2737 W. 43 St. CL 4-2390

Modern. 6 didelių kamb., 2-jų metų senumo rezidencija. Įmontuoti virtuvės pečiai, 2 puikios vonios. Radijo sistema. Platus sklypas. 55-os ir Kedzie apyl. Tik $26,500.

8 metų senumo kampinė krautuvė ir 4 kamb. (2 mieg.) modernus butas. Puiki judri vieta, tinka bet kokiam bizniui. Rūsys apsaugotas nuo potvynio. 2 auto mūro garažas. Parduos su nuostoliu.

14 butų apartmentinis, Marq. p-ke, didelės pajamos. Pirksite nebrangiai. Sav. duos morgičių.

2 po 4 kamb. med. Pilnas rūsys, naujas šild. gazu. Naujos plytelių vonios, 2 auto. garažas, Brighton p-ke. $18,200..

Apynauja 7 kamb. rezidencija. Židinys ir 4 dideli mieg., 2 vonios, labai modern. virtuvė, central. oro vėsinimas, kilimai ir kiti geri priedai. Platus sklypas, garažas. Tik $33,000.

3 butai ir taverna. Mūr., įrengtas rūsys, gėros pajamos, M. p. Pigu, už $31,000.

2 butai po 3 mieg. ir 1½ kamb. rūsys; 2 a. mūro garažas, arti prie M. p. bažn. ir mokyklos. Pirksite nebrangiai.

1½ a. mūras. 5 ir 4 kamb. Alum. langai, mūro garažas, M. p. $24,750.

12 butų. 1½ metų, modernus pastatas, labai geras pirkinys. Teiraukitės.

2 po 5 kamb. med. Karšto vand. naujas šildymas gazu. Nauja elektr. Pilnas rūsys. Alumin. langai. 30 p. sklyp. 1 auto. garažas. Gage p-ke. Už $18,900.

5 kamb. med. Naujas karšto vand. šildymas gazu. Pilnas rūsys, 2 auto. garažas. Netoli mūsų įstaigos. $11,900.

4 butų gražus mūras. Alumin. langai, 2 auto. mūro garažas, Marq. P-ke. Savininkas finansuos.

2 po 6 kamb. mūr. 2 atskiri karšto vand. šildymai, 2 auto garažas. M. p-ke. $29,500.

5 kamb. mūr. 10 metų. Šildymas gazu. 37 m. sklypas. M. p-ke. $18,300.

2 po 4½ kamb. mūras, 10 metų, karšto vand. šildymas gazu, kilimai, gražiai įrengtas poilsio rūsys, alum. langai, 2 auto. mūro garažas, M. p-ke. $35,400.

3 butų mūras. Karšto vand. šildymas gazu, alum. langai, 2 auto. mūro garažas, Brighton p-ke. $24,000.

2 po 5 kamb. ir 4 k. mūras, atskiri šildymai gazu, nauja elektra, Bridgeporte. $15,500.

7 kamb. mūr. Karštu vand. šildymas gazu. Dideli kambariai, 1½ auto. garažas, platus sklypas, M. p-ke. $19,500.

6 po 5 kamb. mūras ant dvigubo sklypo, alum. langai, 3 auto. mūro garažas, M. p-ke.

NERIS REAL ESTATE
6924 S. Western Avenue Telef. 471-0321

7 kamb. med. M. p-ke šildymas gazu.. Garažas. $16,500.

3 apart. mūr. M. p-ke. Atskiri šildymai. $33,000.

12 apart. po 4 kamb. Met. pajamos virš $13,000.

A. KATILIUS R. E.
2456 W. 69th St. RE 7-8399

6 kamb. resd. plačioje sodyboje.

Pajamų nuosavybė 2-jų akrų sodas, senatvė verčia parduoti.

5 kamb. namas 2-jų aut. garažas rūsys, gazo šild. tik $9,800.—.

Sklypai, visi patogumai po $1,500. 1, 5 ir daugiau akrų ąžuolyno.

P. ABROMAITIS REALTY
1005 Porter, Lemont, Ill., CL 7-6675

Gage Parke mūr. biznio namas. $300 pajamų per mėn. ir butas 6 kamb. savininkui. Pirksite labai mažai įmokėję. Pardavėjas pagelbės finansavime. $37,000.

65-os ir California. Mūr. 1½ aukšto, 8 kamb. modern. įrengtas. $19,900.

Marquette p-ke mūr. biznio namas. "Beauty salon" ir 5 kamb. butas su 3 mieg. Geras pirkinys. $24,900.

Mūr. 4 vienetų biznio namas. Centralinis šild. 4 auto apšildomi garažai. Pigus. $29,900.

VAINA REALTY
2617 W. 71st St. RE 7-9515

HOUSE FOR SALE
By owner. 3 bedrm. brk. bungalow, gas heat, wall to wall carpeting and drapes; s. and s.; full bsmt., 2 car. gar., Immed. occupancy. Vic. 72nd and Talman. Call evenings after 6:30 p. m., all day Sun. HE 4-0565.

SKELBKITĖS "DRAUGE"

Dėl ligos ir senatvės savininkas priverstas greit parduoti 34 metus veikiantį valgyklos biznį ir namų su modern. butu. Ideali vieta valgyklai ir gyventi.

A. Norkus Real Estate
2405 W. 51st St. WA 5-5030

$12,500 — medinis. 4 ir 2 kamb. Rūsys, pastogė, garaž. Gazo šiluma.

$16,500 — 3 butai: 6, 4 ir 4 ir krautuvės patalpa. Geras pirkinys nagingam žmogui.

18,500— 4 butai, 2 — 4 — 4 — 3 kamb. $226 pajamų per mėn.

ŠATAS REALTY
4936 W. 15 St., Cicero
Tel: OL 6-2233; OL 2-8907
INCOME TAX SERVICE

ŠIMKUS
REALTY — NOTARY PUBLIC
4259 So. Maplewood Ave.
Telef. 254-7450 arba 927-2046

Gražus, pajamų mūras 6, 4, 3 ir 2 k. Brighton parke. $366.00 mėn. pajamų, kaina tik $32,000. Platus sklypas.

1½ a. šviesių plytų mūras. 5½ ir 4 k. Naujas šild. modern. Brighton parke. $24,000. Pamatykite.

5 kamb. bung. 8 m. senumo kaip lėlė puikioj vietoj, netoli 55 ir Pulaski. 37 p. skl. Tikrai vertas $19,000.

Apsimoka skelbtis "DRAUGE", nes jis plačiausiai skaitomas lietuvių dienraštis. Gi skelbimų kainos visiems prieinamos.

Tarptautinės futbolo lygos "Soccer Queen" kandidatės: stovi (iš k. į d.) C. Ona, H. Peltzer, M. Pelych ir J. Bastas. Sėdi (iš k. į d.) M. Diaz, Gražina Juškaitė ir C. Vltavsky.

HIROŠIMOS VAIKAI

Jų atsiminimai apie atominės bombos pragarą

Japonijoje išėjusi iš spaudos knyga, kurioje išspausdinti atsiminimai gyvų išlikusių Hiroshimos vaikų, aprašiusių savo pergyvenimus pragariškame atominės bombos sprogime, jau pernai metais buvo susilaukusi 18-kos laidų. Japonai jos buvo išpirkę 77,000 egzempliorių. Dabar ta knyga išversta į anglų kalbą ir pasirodė pavadinimu "Children of the A-Bomb". Šis veikalas atsirado padedant Hiroshimos universiteto prezidentui dr. Osados, kuris surinko 2,000 rašinių — atsiminimų iš pradžios mokyklas, gimnazijas ir universitetus belankančių moksleivių ir studentų. Geriausieji iš tų rašinių ir yra išspausdinti šioje knygoje.

Šiurpių vaizdų rinkinys

Tuose rašiniuose labai daug nuoširdumo, paprastumo, bet taipgi labai gausu šiurpių vaizdų. Kadangi pagrinde skaitytojams yra žinoma, kas dėjosi tą 1945 m. rugp. 6 d., kai buvo numesta galingoji atominė bomba ant Hiroshimos ir žuvo 247,000 žmonių (kas už devyneto dienų atnešė Japonijos kapituliaciją), čia pacituosime tik eilę būdingesnių epizodų, aprašančių, kas dėjosi po to pirmojo atominio sprogimo.

— Staiga lyg daugybė adatų sulindo į mano akis, — pasakoja vienas berniukas, kuris tą nelaimės dieną teturėjo 4 metus. — Mano tėvas buvo visur apdegęs aukščiau juostos... Vienas pašalietis aptepė jį aliejumi... Praslinkus šešetui dienų, vidurnaktį tėvas pašaukė močiutę ir jai pasakė norįs valgyti tų saldžiųjų bulvių. Močiutė pasakė: "Gerai" ir nuėjo išvirti. "Tėve, bulvės jau paruoštos", — tarė ji po kiek laiko ir pažvelgė į jį, bet jis nieko neatsakė. Aš paliečiau jo kūną — buvo jau atšalęs — miręs...

Motina pavirto į baltus kaulus

Mergaitė Sachiku Habu, kuri teturėjo 5 m. amžiaus didžiosios tragedijos metu, dabar pasakoja:

— Mūsų namai buvo arti tos vietos, kur krito atominė bomba. Mano motina pavirto į baltus kaulus, kuriuos padėjome prieš mūsų šeimos altorių... Kai pamatau savo klasės draugių motinas, man pasidaro taip liūdna, kad noriu verkti.

Sanae Kaneh, mergaitė, kuri atominio sprogimo metu teturėjo 4 m., dabar pasakoja:

— Kai tik mes pamatėme didžiulę šviesą, buvo baisus trenksmas, ir aš beveik apalpau. Triukšmas buvo gąsdinantis... Kai tėvas išėjo pro duris, stiklo skeveldra įsmigo į jo nugarą. Tėvas pats ištraukė stiklą ir mums padėjo išeiti iš namų. Mo čiutė buvo pritrenkta prie stulpo ir mirė. Ji buvo tokia gera močiutė. Motina, kuri bandė išgelbėti kaimynų vaiką, palietė nuodus (radioaktyvią medžiagą) ir mirė praslinkus ilgesniam laikui. Kai mes bandėme peržengti bėgius, jie buvo taip įkaitę, kad aš atšokau atgal. Kai priėjome prie upės, ten buvo vyras, kuris tikrai labai kentėjo. Jis buvo visas pajuodęs ir nuolat kartojo: "Duokit man vandens, duokit vandens!" Man buvo jo taip gaila, kad vos galėjau tai pakęsti... Daugelis žmonių ėjo prie upės atsigerti ir krito ten nebegyvi...

Sekančią dieną, kai jų šeima sugrįžo prie namų, jų jau nebebuvo. Stovėjo tik du ten palikti motociklai, bet jais jau nebebuvo įmanoma važiuoti. "Mano mažosios sesutės nykštis buvo beveik visai nukirstas... Mano broliui išaugo tvinkinys galvoje. Palietus jį — bėgo pūliai", rašo toliau ta mergaitė.

Palaidotas po namo griuvėsiais

Hiroaki Ichikawa, 1945.VIII. 6 diena teturėjęs 5 m., dabar pasakoja savo atsiminimus:

— Kai tą rytą, aš išėjęs laukan, likau palaidotas po namo griuvėsiais, plėšiausi kiek tik galėjau. Buvau mirtinai persigandęs ir rėkiau — mama, mama. Net ir dabar negaliu pamiršti kaip buvau laimingas, išgirdęs ją tariant: "Mama ateina tavęs išgelbėti, neverk!" Iš pradžių buvo taip tamsu, kad negalėjai matyti žmonių veidų, bet po valandėlės pasidarė baisiai karšta, o paskiau — ir švie su. Kadangi mano šeima buvo viduje, tai nė vienas nebuvo apdegęs... Kai mes tą dieną pasiekėme Hijiyamos tiltą, ten buvo daugybė žmonių, netekusių drabužių. Jų oda buvo taip baisiai apdegusi, kad nuo viso kūno kabojo kaip skudurai... Tėtis ir mama dažnai po to sakė: "Tai buvo lyg pragaras".

Didžiulis stiklo gabalas kyšojo motinos nugaroj

Ikuko Wasaka, atominio sprogmo metu tik 5 m. mergytė, dabar pasakoja:

— Kai pažvelgiau į dangų, ten buvo baltos šviesos didis švystelėjimas... Įšokau į namus. Čia atsirado baisus triukšmas. Knygų lentynos ir komodos stalčiai ėmė kristi. Stiklų gabalai ėmė braižyti mano veidą. Mirtinai iš sigandus, nėriau atgal į sodą... Po valandėlės iš mano ausų ėmė gausiai tekėti kraujas ir vis nesustojo ilgą laiką... Tėvo mažasis pirštelis stiklo buvo beveik nupiautas. Ir jo viename paaky buvo gilus stiklo įpiovimas. Kai pažvelgiau į motiną — ji buvo kruvina žemiau juostos. Tai turėjo būti nuo stiklų, kurie lėkė iš šiaurinių langų. Didžiulis stiklo gabalas dar kyšojo motinos nugaroje. Žaizda buvo apie 6 colių ilgio, 2 colių gylio, ir kraujas iš jos vis veržėsi. Įpiovimo kraštai buvo sutinę, lyg laukinio lūpos. Kai motina rėkė iš skausmo, tėvas ištraukė stiklą ir užpylė visą bonką jodo sterilizuoti.

Šiurpus mirštančio kūnas

Pačią mergytę tėvai apraišiojo ir, kentėdama skausmą, ji buvo paguldyta:

— Kai bandžiau pakelti galvą, ji buvo ištekėjusiu krauju prikepusi prie matraso ir negalėjau jos pakelti... Aplinkui lakiojo kažkokie melsvi-žalsvi ugnies kamuoliai. Pergyvenau baisų jausmą, kad visi pasauly jau buvo žuvę, tik mes dar buvome gyvi... Vyras, kuris buvo taip baisiai sudegęs, jog negalėjau išskirti, ar jis buvo jaunas ar senas, gulėjo priešais mūsų senelio namą, esantį šalia mūsų... Kai mes žiūrėjome į jį, jo kūnas sutino, pasidarydamas tris kartus didesnis. Visą jį apspito musės. Jis dejavo silpnu balsu. Iš jo sklido baisus kvapas... Mūsų name baldai buvo suvirtę, stogas nutrenktas, kad galėjai matyti mėlyną dangų.

Mirtys vėliau

Nelaimės su ta diena nepasibaigė:

— 1951 m. viena 10 m. mergaitė staiga susirgo atominės radiacijos liga. Nuslinko visi jos plaukai. Ji liko visiškai plika. Gydytojas Japonijos Raudonojo Kryžiaus ligoninėje gelbėjo jai, kiek tik galėdamas, bet ji ėmė vemti kraujais ir mirė po 20 dienų. Aš drebu pamasčiusi, kad, nors jau praslinko 6 m. nuo karo pabaigos, žmonės taip miršta, jog primena mums aną baisiąją dieną... Kartais, važiuodama tramvajumi, aš pamatau žmogų, kurio ausis taip nudegusi, kad tik mėsos guziukas, net neturįs colio ilgumo, kyšo iš galvos...

Daugelio tų vaikų atsiminimai baigiasi malda, kad niekada daugiau atominė bomba nebebūtų panaudota. **J. Pr.**

Akių lėlytės tamsoje išsiplečia
ir galų gale suranda šviesą, lygiai, kaip siela didėja nelaimėje
ir pagaliau suranda Dievą.
— Victor Hugo

NAUJAS CHEMIJOS DAKTARAS

Dr. H. L. Jakubauskas

Džiugu ir begaliniai malonu, kad lietuvių jaunimas Amerikoje siekia mokslo ir savo žygiuose įveikia to mokslo pačias aukštumas. Birželio 9 d. Clarko universitete gavo chemijos daktaro laipsnį Henrikas L. Jakubauskas. Naujasis mokslininkas gimęs 1936 m. vasario 24 d. Lietuvoje. Pradžios mokslą išėjo Vokietijoje ir Amerikoje; 1950 m. baigė Šv. Kazimiero mokyklą Worcesteryje. Čia pat 1954 m. baigė gimnaziją (Classical High School); 4-ris metus lankė Šv. Kryžiaus kolegiją Worcestery ir 1958 m. baigė bakalauro laipsniu chemijoje, o 1959 m. čia pat jau gauna magistro laipsnį. Nuo 1959 iki 1963 m. Clarko universitete be paliovos ruošiasi daktaratui; parašė disertaciją, šiemet ją sėkmingai apgynė ir visą didelį darbą apvainikavo filosofijos daktaro laipsniu chemijoje (Ph. D.). Kaip gabus ir darbštus studentas keturis metus gavo universiteto sipendiją ir, universitetui tarpininkaujant Washingtone, tapo visai atleistas nuo karinės prievolės.

Dr. H. Jakubauskas yra Leopoldo ir Eugenijos Jakubauskų vyriausias sūnus (kiti du irgi studentai), jau sukūręs gražią lietuvišką šeimą; žmona Dalia Pipiraitė, Jono ir Marijos Pipirų duktė, 1961 m. baigusi Anna Maria kolegija bakalauro laipsnių ir iki šiol vienoje Worcesterio gimnazijų mokytojavo. Jaunieji Jakubauskai augina dukrelę Dalią. Studijų metu abu jaunieji Jakubauskai buvo aktyvūs liet. skautai, priklausė Nevėžio tuntui Worcesteryje. Daktaras yra skautas vytis. Taip pat ir abiejų jaunųjų tėvai nuolatiniai skautų darbuotojai.

Birželio 11 d. daktaras su šeima išvyko į Newburgh, N. Y., ir dirbs Du Pont de Nemours Co. tyrimų skrity (Research div.).

Linkėkime naujam daktarui ir jo mielai šeimai daug daug laimės, smagaus gyvenimo džiaugsmo ir vaisingos sėkmės naujuose mokslo ir tyrimų baruose. **J. M.**

—o—

PEDAGOGŲ SUVAŽIAVIMAS

JAV katalikų kolegijų ir aukštesniųjų mokyklų mokytojų suvažiavimas šaukiamas rugp. 22-26 dienomis Miami Beach, Fla. Numatoma, kad dalyvaus apie 1,000 atstovų.

PADĖKA

Prisimindamas visus dalyvavusius a. a. Seselės M. Geraldos laidotuvėse ir patyrusios visų mūsų prietelių gilią užuojautą, reiškiame nuoširdų dėkingumą.

Už išreikštą didelę pagarbą ir užuojautos dvasią, dalyvaujant šermenyse ir laidotuvių apeigose, esame dėkingos Jo Ekscelencijai Vyskupui Brizgiui, Didžiai Gerb. Prelatui Ig. Albavičiui, klebonui Šv. Antano parap. Cicero, Illinois, Didžiai Gerb. Prelatui Damasui Mozeriui, klebonui Nekalto Prasidėjimo parap. Chicago, Gerb. kapelionams kun. Antanui Zakarauskui, kun. Jonui Malin ir kun. Vitui Mikolaičiui, asistentui N. Prasidėjimo parap. Chicago, Gerb. Tėvams Marijonams — kun. Jonui Jakaičiui ir kun. Juozapui Mačiulioniui, gerb. kun. Edvardui Abramaičiui, kleb. Šv. Kryžiaus parap. Chicago, Gerb. kun. Ig. Vichurui, kleb. Šv. Pranciškaus parap., Indiana Harbor, Ind. ir Gerb. kun. Leonardui Vaišvilai, asistentui Šv. Jurgio parap., Chicago.

Už paskutinį suteiktą velionei patarnavimą dėkojame grabnešiams: Benjamin Krem, Antanui Pavilioniui, Antanui Marciukaičiui, Rodney Pavilioniui, Petrui Matušiui, Kazimierui Krenčiui, Dr. Michael Mizen, Dr. Frank Novak, Dr. Alexander Shimkus, Šv. Kryžiaus ir Loretto Ligoninių gydytojams ir slaugėms už suteiktą Seselei paskutinį patarnavimą esame giliai ir noširdžiai dėkingos.

Taip-pat dėkojame visiems, kurie automobiliais patarnavo nuvežtami Seseles į kapines.

O už malonų ir nuoširdų patarnavimą laidotuvių direktoriui ponui Antanui Phillips reiškiame širdingą ir maldos pilną AČIŪ!

Visų mūsų prietelių geraširdingumą atminsime maldose koplytėlėje prie gailestingojo Viešpaties — atlyginti visiems šimteriopai už Jūsų geraširdingumą.

ŠV. KAZIMIERO SESERYS
Motina M. Adorata

A. † A.
Teofilija Puslienė
(po pirmu vyru Lazauskienė)

Gyv. Addison, Ill., anksčiau Harrisburg, Illinois.

Mirė birž. 13 d., 1963, 9:30 val. vakaro, sulaukus 81 m. amžiaus. Gimė Lietuvoje. Kilo iš Metelių kaimo. Amerikoje išgyveno 51 m.

Pasiliko dideliame nuliūdime dvi dukterys: Jadvyga ir Teofilija; sūnus Stanislovas; brolis Antanas Geraitauskas; podukra Sofija ir posūnis Kazimieras Lazauskas. Ji buvo sesuo a. a. Mykolo Geraltausko.

Kūnas pašarvotas Harrisburg kopl., Harrisburg, Ill. Laidotuvės įvyks pirmad., birželio 17 d., iš kopl. bus atlydėta į St. Mary's parapijos bažnyčią, kurioje įvyks gedulingos pamaldos už velionės sielą. Po pamaldų bus nulydėta į kapines, Harrisburg, Ill. Nuoširdžiai kviečiame visus: gimines, draugus ir pažįstamus dalyvauti šiose laidotuvėse.

Nuliūdę: **Vaikai.**

J. F. EUDEIKIS
LAIDOTUVIŲ DIREKTORIUS
TRYS MODERNIŠKOS KOPLYČIOS
4605-07 South Hermitage Avenue
Tel. YA 7-1741-2
4330-34 South California Avenue
Telefonas LA 3-0440 ir LA 3-9852

Petkus
TĖVAS IR SŪNUS
MARQUETTE FUNERAL HOME
TRYS MODERNIOS KOPLYČIOS
2533 West 71st St. Telef. GRovehill 6-2345-6
1410 S. 50th Ave., Cicero, TOwnhall 3-2108-09
AIKŠTĖ AUTOMOBILIAMS STATYTI

Laidotuvių Direktoriai
MAŽEIKA & EVANS
6845 SO. WESTERN AVE.
TRYS MODERNIŠKOS AIR-CONDITIONED KOPLYČIOS
MAŠINOMS VIETA
REpublic 7-8600 REpublic 7-8601

LAIDOTUVIŲ DIREKTORIAI
Lietuvių Laidotuvių Direktorių Asociacijos Nariai
STEPONAS C. LACKAWICZ
2424 W. 69th STREET Tel. REpublic 7-1213
2314 W. 23rd PLACE Tel. VIrginia 7-6672
PETRAS BIELIŪNAS
4348 S. CALIFORNIA AVE. LAfayette 3-3572
ANTANAS M. PHILLIPS
3307 LITUANICA AVE. Tel. YArds 7-3401
POVILAS J. RIDIKAS
3354 S. HALSTED STREET Tel. YArds 7-1911
LEONARDAS F. BUKAUSKAS
10821 S. MICHIGAN AVE. Tel. COmmodore 4-2228
JURGIS F. RUDMIN
3319 S. LITUANICA AVE. Tel. YArds 7-1138—1139
VASAITIS — BUTKUS
1446 S. 50th AVE., CICERO, ILL. Tel. OLympic 2-1003

KRISTAUS GYVENIMAS
knyga 965 psl., parašyta
PROF. GIUSEPPE RICCOTTI
Iš italų kalbos išvertė
KUN. P. DAUKNYS, MIC.
Spausdino Nidos spaustuvė Londone. Įrišta kietais puikiais viršeliais
Tai yra pirmas toks platus mokslinis veikalas apie Kristaus gyvenimą lietuvių kalboje. Ši knyga yra išversta į 23 kalbas.
Knygos kaina $7.00
Amerikoje ir Kanadoje pagrindinis platintojas yra
"DRAUGAS"
4545 West 63rd Street
Chicago 29, Illinois

BŪKIME IŠTIKIMI LIET. KNYGAI

Įstodami į Liet. Knygos Klubą ir įmokėdami 5 dol. metinio mokesčio mes įgaliname per vienerius metus pasirodyti kelioms naujoms gerai parinktoms liet. knygoms ir tuo pačiu uždirbame 2.50 dol., nes knygų pasirinkome už 7.50 dol.

Lietuviškos Knygos Klubo nariais — lietuvybės kalviais gali būti visi, pasiuntę 5 dol. šiuo adresu:

LIETUVIŠKOS KNYGOS KLUBAS
4545 West 63rd Street
Chicago 29, Illinois

MOVING
J. NAUJOKAITIS
Ilgų metų patyrimas ir apdraustas perkraustymas
WA 5-9209 Chicago, Ill.

SIUNTINIAI Į LIETUVĄ
ir kitus kraštus
P. NEDZINSKAS, 4065 Archer
Chicago 32, Ill. Tel. YA 7-5980

10%, 20%, 30% pigiau mokėsite už apdraudą nuo ugnies ir automobilio pas
FRANK ZAPOLIS
3208½ West 95 Street
Chicago 42, Illinois
Tel. GA 4-8654 ir GR 6-4339

SOPHIE BARCUS RADIO ŠEIMOS PROGRAMOS
Kasdien nuo pirmadienio iki penktadienio 10 iki 11 val. ryto. Šeštadieniais ir sekmadieniais nuo 8:30 iki 9:30 val. ryto. Vakaruškos pirmad. 7 val. vak.
VISOS PROGRAMOS IŠ WOPA
1490 kil. AM ir 1027 mg. FM
Tel. HEmlock 4-2413
7159 So. Maplewood Ave.
Chicago 29, Ill.

MOVING
Apdraustas perkraustymas iš įvairių atstumų
A. VILIMAS
3415 S. Lituanica Ave.
Tel. FRontier 6-1882

Perskaitę "Draugą", duokite jį kitiems pasiskaityti.

Jeigu jums reikia
GRAŽIŲ VIZITINIŲ KORTELIŲ,
kreipkitės į "Draugą", kuris spausdina tokius dalykėlius gražiai, greitai ir prieinama kaina.
DRAUGAS
4545 W. 63rd St, Chicago 29, Ill.
Tel. LUdlow 5-9500

PIRKITE DABAR TIESIOG NUO MR. NELSON
SAVININKO
SAINT CASIMIR MONUMENT CO.
3914 West 111th Street
Didžiausias Paminklams Planų Pasirinkimas Visame Mieste
Telef. — CEdarcrest 3-6335
Vienas blokas nuo kapinių

Skaitykite ir platinkite dienraštį "Draugą"

GUŽAUSKŲ BEVERLY HILLS GĖLINYČIA
Geriausios gėlės dėl vestuvių, banketų, laidotuvių ir kitų papuošimų
2443 WEST 63rd STREET
Telef. PR 8-0833 PR 8-0834

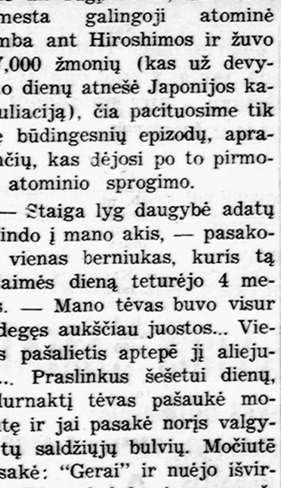

Janet Parker išrinkta "Miss Brooklyn". Ji atstovaus savo miestą New Yorko valstybės gražuolės rinkimuose.

APLINK MUS

× **Kun. L. Jankus,** Balfo reikalų vedėjas, buvo atvykęs dalyvauti Chicagos Balfo skyriaus rengiamoje gegužinėje. Ketvirtadienio vakare turėjo pranešimą organizacijų ir spaudos atstovams. Penktadienį lydimas Val. Šimkaus, lankėsi Draugo redakcijoje ir pasidalino mintimis apie Balfo veiklą ir šalpos reikalus.

× **Dr. Edmundas Lenkauskas,** gyvenantis 14145 Washington, Cleveland 18, įstojo į Lietuvių Fondą 1,000 dol. įnašu.

× **Jonas Kardelis,** "Nepriklausomos Lietuvos" redaktorius Montrealyje, šiais metais švenčia 70 m.. amžiaus sukaktį. Sukaktuvininkas yra gabus publicistas ir visuomenininkas. J. Kardelis ypač jautriai sielojasi Pasaulio Lietuvių Bendruomenės reikalais, pats tiesiogiai įeidamas į Kanados liet. krašto bendruomenės valdybą.

× **Gali daug ką užmiršti** vykdamas atostogų, bet neužmiršk išsivežti knygos, kad lietingu metu nereiktų nuobodžiauti. O jeigu ir būtų visą laiką giedra, daug daugiau malonumo turėsi paskaitydamas atostogų metu vieną ar kitą knygą, kurių Drauge yra didžiulis pasirinkimas.

× **Dr. Jono Simonaičio** jauniausias sūnus Juozas šiomis dienomis baigė Lojolos universitetą. Vyresnysis dr. J. Simonaičio sūnus Jonas prieš keturius metus yra baigęs mediciną. Dabar kaip medicinos daktaras yra pakviestas į JAV karo tarnybą. Sugrįžęs žada atidaryti savo kabinetą.

Dr. Jonas Simonaitis pradės savo atostogas nuo birželio 19 dienos. Grįš rugsėjo 24 d. ir vėl priimines pacientus.

× **Dominiko ir Onos Balių** namuose, 2649 W. 94 St., Evergreen Park, buvo suruošta puikios vaišės sūnelio Roberto pradžios mokyklos baigimo proga. Buvo apie 50 svečių. Robertas po atostogų lankys Brother Rice aukštesnę mokyklą. Jo sesutė Karol lanko antrus metus St. Ksavero kolegiją, rengiasi būti mokytoja. Tarpe svečių dalyvavo močiutė B. Pocius, kuri yra labdaringų darbų rėmėja ir Draugo ilgametė skaitytoja.

× **Lietuvių Ūkininkų sąjungos** tradicinė sekmadienio popietė įvyks birželio 23 d. Po pamaldų jėzuitų koplyčioje ir Tėviškės parapijos bažnyčioje L. Ū. s-gos garbės narys prof. M. Mackevičius padarys Jaunimo Centre pranešimą tema: Lietuvis ūkininkas mūsų laisvės kovose, paliečiant ir 1863 metų sukilimą, nuo kurio šiemet sueina 100 metų.

× **Žurn. Vl. Būtėnas** pakviestas visų lietuviškų reikalų rėmėjo — Margučio radijo — duoti gyvu žodžiu reportažą. Žurn. Būtėnas yra Inf. komisijos narys ir reportažą per Margučio radiją skaitys birželio 18 d. (8:30 — 9:30 val. vak.), banga 1300 kc. (Pr.)

× **Taut. Šokių šventės** programos vadovas L. Sagys ir moksl. šokėjų progr. vadovė A. Martienė nustatė būsimos šventės programą. (Pr.)

× **Tautinių Šokių šventės bilietų paklausai** pakilus, atidaroma antroji Šventės būstinė Valdis Real Estate įstaigoje, 2458 W. 69 St., Chicago 29, Tel. RE 7-7202, kuri veiks nuo ryto iki vėlaus vakaro. Kita būstinė veikia Jaunimo Centre. (Pr.)

× **Viktorija Leone,** Katalikų Federacijos Centro vicepirm. ir Moterų sąjungos centro sekretorei, padaryta antra operacija, Šv. Kryžiaus ligoninėje, kamb. 523 — 1. Tikėtina, kad greitai sustiprės ir sugrįš į visuomeninę veiklą.

× **Kun. L. Musteikio** 25 metų kunigystės minėjimas, ruošiamas Chicagos ir jos apylinkių zarasiškių, įvyksta birželio 30 d. Šv. Antano parapijoje Cicero, Ill.

Jubiliatas atvyksta iš Omahos, Nebr., ir 10:30 v. Šv. Antano parap. bažnyčioje atnašaus iškilmingas šv. mišias, o 12 val. parap. salėje įvyks jubiliato pagerbimo banketas. Rengėjai, o taip pat ir jubiliatas, dėkingi prel. I. Albavičiui už sudarymą sąlygų šias iškilmes ruošiant.

× **Inž. Stasys ir Evangelina Kungiai,** neseniai iš Chicagos persikėlę į Californią, birželio 12 d. susilaukė dukrelės. Anksčiau jau augino sūnų ir dukrelę. Inž. S. Kungys yra LFB Centro Valdybos narys. Kungių artimi giminės gyvena Chicagoje.

IŠ ARTI IR TOLI

J. A. VALSTYBĖSE

— **Kun. kleb. P. Valukevičius, dr. A. Klimas, B. Kronys, P. Norkeliūnas, J. Stankus ir A. Jančys** yra rezoliucijoms remti bei pravesti reikalo judintojai Rochesteryje.. Jie visi visais galimais būdais talkininkauja Rezoliucijoms remti komitetui. Jie kviečia ir kitus Rochesterio lietuvius pilniau įsijungti į šį Lietuvos laisvinimo darbą. Kiekvienas, norįs prie to darbo prisidėti, kreipiasi į vieną paminėtų.

— **Dr. H. Montvilienė** iš New Yorko birželio mėn. pradžioje kelioms dienoms tarnybos reikalais buvo atvykusi į Washingtoną.

KANADOJ

— **Rašyt. Juozui Kralikauskui.** Toronto Šv. Juozapo ligoninėj padaryta operacija, išimant iš inkstų akmenis. Operacija laikoma sėkminga. Tikimasi, kad netrukus galės sugrįžti namo.

— **Iš Kanados** dalis lietuvių, atėjus laikui gauti vizą, išemigruoja į JAV. Deja, patirtis rodo, kad Kanadoje 10 ar daugiau metų išgyvenę, mūsų tautiečiai Amerikoje ne lengvai prigija: pasigenda turėtų draugų, o kartais ir gražios lietuviškos dvasios.

Momentas iš mažosios tautinių šokių šventės Clevelande įvykusios birželio 8 d. **Nuotr. J. Garlos**

— **Vysk. V. Brizgys** šiuo metu aplanko lietuvių kolonijas Kanadoje. Ganytojas lankysis Sudbury, Winipege, Toronto, Hamiltone, Windsore ir kitur teikdamas sutvirtinimo sakramentą, dalyvaudamas jaunimo kongrese ir įvairiose kitose šventėse.

KUN. GINTAUTAS Z. SABATAITIS, S.J.

Gintautas Z. Sabaitis, SJ, birželio 16 d. Baltimorės arkivyskupo Lawrence J. Sheen, buvo įšventintas kunigu Jėzuitų Woodstock kolegijos koplyčioj, Woodstock, Maryland.

Tėvas Sabaitis, dr. Zigmo ir Monikos Sabataičių, gyvenančių Clevelande, sūnus, yra jauniausias iš 60 naujai įšventintų jėzuitų kunigų ir yra vienintelis lietuvis.

Kunigas Sabataitis atnašaus savo pirmąsias šv. mišias pirmadienį, birželio 17 d., 9:30 v. ryto, Woodstock kolegijos koplyčioje. Jam asistuos tėv.. Thomas O'Donnell, SJ, buvęs Georgetowno universiteto Washingtone viceprezidentas ir dabartinis to pačio universiteto Medicinos mokyklos profesorius..

Tėvo Sabataičio primicijos bus Clevelande, sekmadienį, birželio 23 d., 10:30 v. r., lietuvių Šv. Jurgio bažnyčioje, 6527 Superior Ave. Garbės kunigu jam asistuos parapijos klebonas kun. Balys Ivanauskas. Diakonu patarnaus kun. Pranas Jokubaitis, iš El Paso, Texas, ir subdiakonu tėv. Jonas Kubilius, SJ, Jaunimo Centro Chicagoje direktorius. Apeigoms vadovaus tėv. Gediminas Kijauskas, SJ, tėvų Jėzuitų vyresnysis Chicagoje. Pamokslą pasakys prof. kun. Stasys Yla.

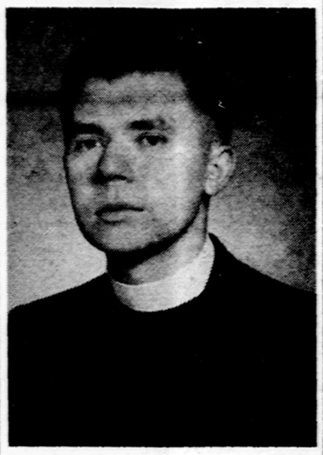

Kun. G. Z. Sabataitis, S.J.

Chicagoje tėvas Sabataitis atnašaus iškilmingas šv. Mišias sekmadienį, birželio 30 d. 11 v. r., lietuvių tėvų jėzuitų koplyčioje, 5600 S. Claremont Ave. Kun. dr. Juozas Prunskis sakys pamokslą.

SEKA SAVO TĖVO PĖDOMIS

Miriam Diane Phillips, dail. Jono Pilipausko duktė, 20 m. amž., lankė Holy Rosary pradžios mokyklą ir Šv. Patricko akademiją. Baigė Mercy aukšt. mokyklą.

Pradžios mokykloje ji labai aktyviai darbavosi su skautėmis. Aukštesniojoje mokykloje ji buvo geriausia krepšinio žaidėja, aktyvi narė Prancūzų klubo, Dramos Gildos, Sodaliečių prefektė (Šv. Patricko akademijoje) ir savo aukšt. mokyklos laikraščio meno redaktorės padėjėja. Ji yra W. A. A. narė Wilson Junior kolegijoje.

Jos mėgiamiausi užsiėmimai yra pianinu skambinimas, baletas, dramos menas ir modelia vimas. Ji baigė Patricijos Stevens studijos kursą ir visą laiką praleidžia studijuodama meną.

Dabar ji lanko Wilson Junior kolegiją, kur pagrindu paėmė auklėjimą ir meną. Miriam pasirinko meno dėstymą, kad galėtų sekti savo tėvo žymaus dailininko pėdomis, kurio profesija yra menas ir kūryba. Dail. J. Pilipauskas suprojektavo ir atliko visą menišką darbą Gintaro baliaus suvenyrinėje programos knygoje. Ji Gintaro debiutančių tarpe pasirodys birželio 23 d.

VALYMAS
KILIMAI, APMUŠTI BALDAI valomi. Kambariai plaunami ir dažomi. J. RUDIS
Tel. CLiffside 4-1050

DAINA ELECTRONICS
Sav. inž. A. Sumenas
TV - RADIJAI - JUOST. REKORDERIAI
STEREO FONOGRAFAI - PLOKŠTELĖS
ANTENOS - BATERIJOS - LEMPUTĖS
EL. VIRT. PRIETAISAI - LAIKRODŽIAI
Viskam žemiausios kainos ir garantija
9321 S. Halsted St. - CLIFFSIDE 4-5665

Chicagoje

ANTANAS RUDIS TARPTAUTINĖS PREKYBOS KLUBO VICEPIRMININKAS

Praėjusį ketvirtadienį La Salle viešbutyje įvyko Tarptautinės Prekybos klubo Chicagoje pietūs, kurių metu buvo paskelbta, kad inž. Antanas Rudis yra išrinktas šio žymaus ir veiklaus klubo vicepirmininku. Pažymėta, kad mūsų tautietis jau kelinti metai tvarko klubo programas, kviečia paskaitininkus ir t. t. Jis laikomas vienu veikliausiu šios organizacijos nariu. Ir šiam pobūviui inž. Rudis pakvietė žymų paskaitininką— Frank Reynolds, kuris kalbėjo apie taip vadinamus atsilikusius kraštus Afrikoje, Azijoje ir Lotynų Amerikoje, kuriuos jisai yra aplankęs ne po vieną, bet po keletą kartų. Jis ten lankėsi, kaip radijo ir televizijos korespondentas ir žinių ir įvykių komentatorius. Jo paskaita buvo įdomi, informuojanti.

Naujuoju International Trade pirmininku išrinktas Robert E. Oscar, World Commerce Co. pirmininkas. Sekretorium išrinktas Floyd Bartlett, o iždininku — Edwin Krug.

T. M. RĖMĖJŲ GEGUŽINĖ

Tėvų Marijonų soduose Hinsdale, Ill., dabar pats gražiausias laikas ir ramus poilsis ant vešlios minkštos žolės po plačialapiais medžiais. Šiuo gražiu laiku T. M. Bendradarbiai ruošia pikniką birželio 23 d. Visi skyriai turės savo palapines su lietuviškais valgiais, bus rūkštaus pieno, o taip pat ir įvairių dovanų. Marquette Parko, Brideporto ir Cicero skyriai pasamdė autobusus, kurie nuveš norinčius važiuoti. Bilietus jau reikia įsigyti pas skyrių valdybas.

MALONIAI KVIEČIAME LIETUVIŠKĄ VISUOMENĘ!
TĖVŲ MARIJONŲ RĖMĖJŲ APSKRITIES
Didysis Piknikas
— įvyksta —
1963 m. sekmadienį, birželio 23 dieną
TĖVŲ MARIJONŲ SEMINARIJOS SODYBOSE
Route 83 ir 63 gatvė
Clarendon Hills, Illinois
Busai išvažiuoja 12-tą valandą ryte nuo Šv. Jurgio ir Švenčiausios Panelės Marijos Gimimo bažnyčių.
BILETAI GAUNAMI:
MARQUETTE PARKE: Dubinskienė, 6605 S. Fairfield Ave.
BRIDGEPORTE: M. Jaunius, 3315 S. Emerald Avenue
J. Želvis, 3322 South Green Street

CHICAGOS ŽINIOS

PIRMUTINIS POLIO APSIRGIMAS

Šių metų pirmutinė polio ligos auka Chicagoje yra dviejų metų mergytė, gyvenanti arti 4400 S. Ellis.

MOKYKLA GAVO 10 AUKŠTŲ PASTATĄ

John Sexton, turtingas kontraktorius, padovanojo 10 aukštų Produce Exchange pastatą. 1425 S. Racine ave., Šv. Ignaco aukšt. mokyklai. Pastatas buvo pastatytas 1925 metais už 2 mil. dolerių. Mokyklą veda tėvai jėzuitai. Ji yra 1706 West Roosevelt rd.

MIESTO SUSISIEKIMAS

Chicagos susisiekimas (CTA) 1962 metų pabaigoje turėjo 12,932 darbininkus. Pernai pajamų buvo $137,840,949. Susisiekimo autobusais ir iškeltais bei požeminiais elektriniais traukiniais pasinaudojo 504,910,977 asmenys.

APSIVERTĖ PINIGŲ VEŽIMAS

Brink's pinigų rinkimo kompanijos sunkvežimis apsivertė prie 63-čios ir Champlain av., įvažiavus į jį CTA autobusui. Šeši autobuse važiavę keleiviai buvo lengvai sužeisti.

STATYS 180 CTA VAGONŲ

Chicagos susisiekimas (CTA) už $18,900,000 užsakė 180 naujų oru vėdinamų elektrinių vagonų. Juos statys Pullman Standard kompanija čia pat Chicagoje..

APMĖTĖ TRAUKINIUS AKMENIMIS

Chicagos ir Illinois Central geležinkelio policija ieško valkėzų apmėčiusių 8 traukinius akmenimis. Kai kurie keleiviai buvo sužeisti. Apmėtymai vyksta tarp 40-tos ir 60-tos gatvės.

PADEGĖ ŠUNELĮ

Franklin Campbell, 20 metų, apipylė šunelį gazolinu ir jį padegė. Tai įvyko Muncie, Ind., netoli Chicagos.. Teisėjas įsakė jaunam vyrui užduoti 20 kirčių į kailį ir nuteisė jį 10 dienų kalėjimu.

GERAS MOKYTOJAS

Jay Ostrander, 63 metų, yra mokytojas mažame Goodrich miestelyje, Michigane. Prieš 29 metus jis pradėjo atveždinti į Chicagą 7-to ir 8-to skyriaus mokinius. Šiais metais atvažiavo 41 mokinys pamatyti didmiesčio įdomybių. Mokytojui tas kainavo apie $4,000. Ostrander yra viengungis.

Walter Johnson, 14 metų, 7559 S. Ridgeland, neteko kairiosios rankos dviejų pirštų, kai sprogo jo namie gaminta bomba.

4½% current dividend — 5% on investment bonus
INSURED
4½% DIVIDENDŲ MOKAM PAGAL VISAS TAUPYMO SĄSKAITAS
Už 4 metų investavimo bonus mokame 4½% dividendų kas pusmetį ir dar išmokame po ½% už kiekvienus metus, 4 metams praėjus.
BRIGHTON SAVINGS AND LOAN ASSOCIATION
4071 ARCHER AVENUE, CHICAGO 32, ILLINOIS
Valandos: Pirmad., antrad., Penktad. ir Šeštad. 9 v. r. — 4:30 p. p.
Trečiad. uždaryta: ketvirtad. 9 v. r. — 8 p. p.

FRANK'S T.V. & Radio, Inc.
3240 S. HALSTED STREET
Didelis pasirinkimas įvairiausių televizijos, radio, stereo aparatų, oro šaldytuvų - air conditioner. Pardavimas ir taisymas.
Telefonas: CA 5-7252

Kas tik turi gerą skonį,
Viską perka pas Lieponį!
LIETUVIŲ PREKYBOS NAMAI
TURI DVI KRAUTUVES CHICAGOJE:
BRIDGEPORTE, 3207 S. Halsted St., Victory 2-4226
Vedėjas E. RUDAITIS
FURNITURE CENTER, INC.
MARQUETTE PK., 6211 S. Western, PRosp. 8-5875
Vedėjas J. LIEPONIS
Pirmad. ir ketvirt. nuo 9 iki 9:30; kitom dienom nuo 9 iki 6 v. v.
Penktadieniais vakare iki 9:30 val. vakaro ir sekmadieniais nuo 2 iki 5 val. atidaryta tik 6211 S. Western Ave. krautuvė.

KVIEČIAME APLANKYTI MŪSŲ NAUJAS PATALPAS

CRANE SAVINGS
AND LOAN ASSOCIATION
B. R. PIETKIEWICZ, Prez.
2555 West 47th St. Tel. LAfayette 3-1083
PLENTY OF FREE PARKING
INSURED
4 ½%
Naujas aukštas dividendas mokamas už investavimo sąskaitas.
PINIGAI ĮNEŠTI IKI 15 D. PELNO NUOŠIMČIUS NUO 1 D.
Dividendai mokami sausio ir liepos mėn. 1 d.
VALANDOS: PIRM. ir KETV. ..... 9 v. r. iki 2 p. p.
ANTRAD. ir PENKT. ..... 9 v. r. iki 5 v. p.
ŠEŠTAD. 9 v. r. iki 12 v. d. Trečiad. uždaryta