THE LIBRARY OF CONGRESS GRATIS
REFERENCE DEPARTMENT
SERIALS DIVISION
WASHINGTON, D.C. 20025 N

DRAUGAS

LAISVOJO PASAULIO LIETUVIŲ DIENRAŠTIS

4545 WEST 63RD STREET CHICAGO 29, ILLINOIS
TELEPHONE: LUDLOW 5-9500

THE LITHUANIAN WORLD-WIDE DAILY

VOL. XLIX Price 10¢. Šiandien Draugas 14 psl. ŠEŠTADIENIS, SATURDAY, SAUSIS, JANUARY 9, 1965 Printed in two parts Kaina 10 ct. Nr. 7

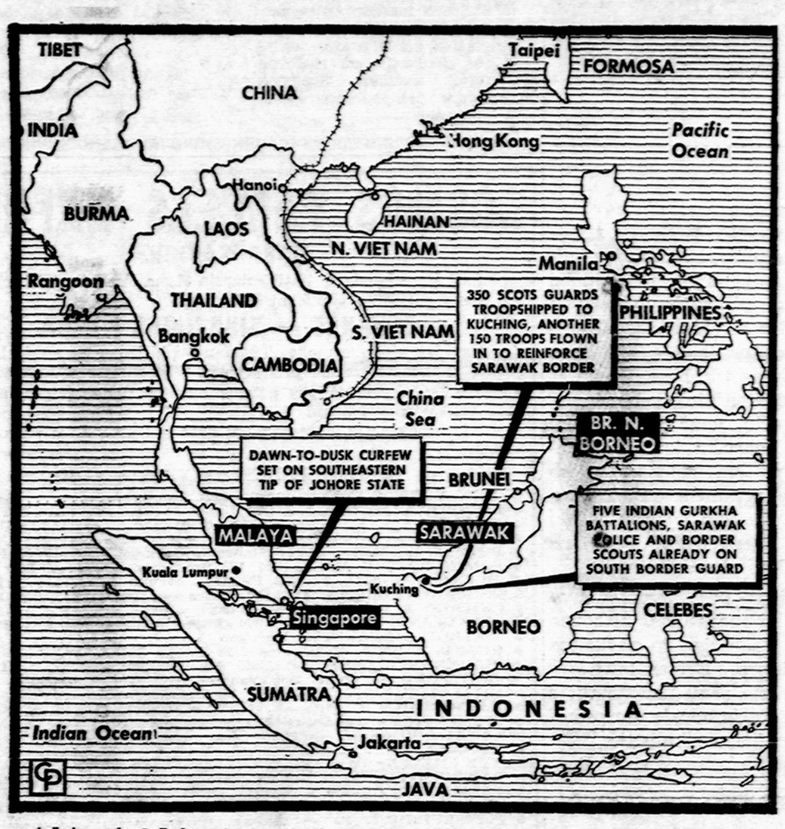

Britanija susirūpino, kad Indonezija ruošiasi agresijai prieš Malaiziją. Žemėlapyje Malaizijos teritorija parodyta juodomis dėžutėmis. Indonezijos 3,000 salų turi 104 milijonus gyventojų, o Malaizija — vienuolika milijonų malajų, kiniečių in indų. Bet Malaizija yra turtingesnė. Malaizijai ginklai ateina iš Britanijos, Indonezijai — iš Sovietų Rusijos. Tai yra kova demokratijos prieš komunizmą. Indonezų prezidentas Sukarno nori sutriuškinti Malaizijos federaciją. (UPI)

L. Johnsonas rūpinasi krašto sveikatingumu

Pasiųstas specialus pranešimas Senatui ir Atstovų Rūmams.

WASHINGTON, D. C. — Lyndon B. Johnson užvakar pasiuntė JAV Kongresui - Atstovų Rūmams ir Senatui — specialų pranešimą, kaip šiame krašte turėtų būti tvarkomi sveikatos reikalai, ypač kreipiamas dėmesys į "medicare" programą.

Siūlydamas Kongresui priimti keletą sveikatos programų, Prezidentas parodė, kad jam rūpi krašto sveikatingumas.

Prezidentas ragina apdrausti senyvesnio amžiaus žmonių sveikatingumą, pakeliant socialinės apdraudos mokesčius. Jis siūlo pagerinti rūpinimąsi vaikų sveikatingumu, praplėsti psichiniai nesveikų asmenų globą, steigti medicinos centrus žmonių sveikatingumui palaikyti ir pagerinti, kovoti prieš įvairias ligas, ypač širdies ir vėžio ligas.

Išskirdamas senyvo amžiaus žmonių sveikatos apdraudą, prezidentas Johnsonas savo specialiame Senatui ir Atstovų Rūmams sveikatos programos pranešime numato, kad pirmaisiais metais teks skirti 262 milijonai dolerių, įskaitant 50 milijonų dolerių regioniniams medicinos centrams įsteigti ir 125 mil. dolerių vaikų sveikatos reikalams.

Antrais metais medicinos programų vykdymui išlaidos pakilsiki 801 milijono ir 600 tūkstančių dolerių. Vėliau šios išlaidos bus dar didesnės.

Jau prabėgo ketveri metai, kai kalbama apie sveikatos įstatymo projektą, bet, dabar atrodo, kad šis įstatymas bus greitai pradėtas svarstyti ir būsiąs priimtas balandžio mėnesį.

—o—

— **Prancūzijos bankas Paryžiuje** užvakar pranešė, kad jis JAV 150 milijonų dolerių ketina paversti į amerikiečių auksą.

TRUMPAI IŠ VISUR

— **Valstybės sekretor. Dean Rusk** tris dienas liudijo Senato užsienio reikalų komisijai apie politinę ir karinę padėtį Pietų Vietname. Vakar iš to liudijimo padaryta išvada: Pietų Vietname nėra tarp vietnamiečių grupių vienybės kovoti prieš partizanus komunistus. Bet ir Washingtone irgi nėra vienybės, kaip reikia vesti karas P. Vietname.

— **Raudonoji Kinija** pažadėjusi Indonezijai pagelbėti sutriuškinti Malaizijos federaciją.

— **Kiek Konge nužudyta misionierių?** Tarptautinės Misijų spaudos agentūros žiniomis, Konge nužudytų misionierių skaičius siekia keturiasdešimt vieną. Tarp nužudytųjų yra 20 kunigų bei brolių ir dvidešimt viena sesuo vienuolė.

Misijų kongregacijos prefektas Agagianian apie padėtį Konge

ROMA. — Misijų kongregacijos prefektas kardinolas Agagianian Vatikano radijo dienraščiui padarė pareiškimą apie Bažnyčios padėtį Konge.

"Paskutiniai skaudūs įvykiai Konge — kalbėjo kardinolas — atkreipė viso pasaulio dėmesį į šią Afrikos tautą, kurioje Bažnyčia buvo ypatingai suklestėjusi. Misionierių veikla šiame krašte buvo ypatingai paskatinusi šio krašto moralinę, socialinę bei kultūrinę pažangą. Konge katalikų Bažnyčiai jau priklauso penki milijonai tikinčiųjų. Tarp misionierių vyskupų Kongo katalikai jau turi dešimtį savų negrų vyskupų. Šalia misionierių kunigų, Kongas jau turi apie 500 savo vietinių kunigų. Dvasinių pašaukimų skaičius nuolat didėja. Šiuo metu Kongo Kunigų seminarijose mokosi apie pustrečio šimto jaunų kandidatų į kunigus.

Deja — kalbėjo toliau kardinolas Agagianian — paskutiniu metu Kongo katalikų Bažnyčią ištiko skaudžios nelaimės ir dideli bandymai. Nuo 1962 m. pradžios, kai buvo nužudytas dvidešimt vienas kunigas misionierius, kankinių kraujas nesiliovė liejęsis įvairiose Kongo vietose.

Su giliu skausmu minėdama savo kankinius, Bažnyčia apgailestauja ir smerkia visokią prievartą, kuri po kojomis pamina švenčiausias teisingumo ir laisvės teises... Mes tvirtai tikime, — baigė savo pareiškimą Misijų kongregacijos prefektas, — kad pralietas nekaltas kankinių kraujas parengs Kongo Bažnyčiai naujus, dar didesnius laimėjimus...

Kiek amerikiečių žuvo P. Vietname

WASHINGTON, D. C. — Per ketverius metus Pietų Vietnamo kare žuvo 356 amerikiečiai. Tame pačiame kare 1,546 amerikiečiai buvo sužeisti, 19 dingo ir 10 pateko komunistų partizanų nelaisvėn.

Nuo 1961 metų sausio 1 d. iki 1965 metų sausio 4 d. 246 amerikiečiai žuvo kovoje prieš Viet Cong komunistus partizanus, įskaitant 180 karių, 4 jūrininkus, 11 jūrų pėstininkų (marinų) ir 51 lakūną.

Kiti 110 vyrų mirė ne pačiame karo lauke, bet lėktuvų, automobilių nelaimėse ir ligų ištikti.

Paskutinę savaitę kare sužeisti 22 amerikiečiai, dingo du.

—o—

Izraelis norėtų artimesnių santykių su Vakarų Vokietija

BERLYNAS. — Izraelio ministeris pirmininkas Levi Eshkol antradienį kreipėsi į Vakarų Vokietijos gyventojus, ragindamas juos daryti žygių, kad vokiečiai ekspertai nustotų dirbę Egipte.

Jis pareiškė, jog tie ekspertai pagelbsti Egiptui pasiruošti karui prieš Izraelį. Jų darbas sukelia daug didesnį kartėlį Izraelyje negu nacio Adolfo Eichmano byla.

"Eichmano byla buvo paskutinis istorinės eros skyrius", — pasakė premjeras Eshkol. "Dabar susidaro įspūdis, kad pradėtas naujas istorinis lapas. Tai plačiai jaučiama dideliu susirūpinimu plačiuose Izraelio sluoksniuose".

Izraelio vadas kreipėsi į vokiečių tautą televiziniame pasikalbėjime, užrekorduotame S.F.B., vakarų Berlyno radijo tinklo.

Vakarų Vokietija oficialiai apgailestavo, kad vokiečiai mokslininkai ir kariniai ekspertai pagelbsti arabams gimintis raketų. Bet Bonna neturi galios tuos ekspertus atšaukti namo.

Eshkol savo pasikalbėjime pabrėžė, jog V. Vokietijai yra "moralinis reikalas" pagerinti ir sutvarkyti savo krašto santykius su Izraeliu.

Bonna neskuba užmegzti pilnų diplomatinių santykių su Izraeliu, nes bijo, jog jos šis žygis gali paskatinti arabų kraštus pripažinti Rytų Vokietiją.

Mažėjanti prancūzų rolė Atlanto sąjungoj

Pareiškė buvęs Nato generalinis sekretorius Stikker

HARTFORDAS, Conn. — Buvęs Šiaurės Atlanto sąjungos (Nato) generalinis sekretorius olandas dr. Dirk M. Stikker sausio 4 dieną pasakė: "Negalima dabar laikyti Prancūzijos pilna ir darbinga Nato nare, bet ji greičiau virto šios sąjungos daline nare".

Dr. Stikker tai pasakė Hartfordo universitete. Pabrėždamas bendradarbiavimo ir darnumo klausimus tarp aukštųjų karinių ir civilinių pareigūnų sąjungos rėmuose, jis priminė, kad būtinai reikia padaryti didelių pakeitimų sąjungos militarinėje organizacijoje.

"Jeigu reikia įrodymo — Stikker pareiškė — kad triumviratas netinka tokioje organizacijoje kaip Nato, Pastovioji Grupė (ją sudaro po vieną aukštą karininką iš Jungtinių Amerikos Valstybių, Britanijos ir Prancūzijos) tai vaizdžiai įrodo. Ji jau užtektinai įrodė, kad nieko negali nuveikti taikos metu. Būdama daugiau ideologinė nei veiksmo grupė ,aišku, kad ir karo metu ji nieko nenuveiktų".

Dr. Stikker siūlo suteikti daugiau autoriteto vyriausiems sąjungininkų vadams, įtraukti į tarptautinį sekretoriatą karišką organizaciją, kuri perimtų dabar Pastoviosios Grupės vykdomus darbus, perkelti naujai pertvarkytą Militarinę komisiją ir Pastoviąją grupę iš Washingtono į sąjungininkų centrinę Paryžiuje, taipgi parinkti į aukščiausią Nato štabą generolus ir karius iš kitų sąjungininkų.

Prezidentas de Gaulle siekia suskaldyti Šiaurės Atlanto sąjungą (Nato), pastebėjo Stikker. Jis nori sudaryti atskirą iš šešių Europos Bendrajai Rinkai priklausančių rkaštų bloką, kuris turėtų savus strateginius sumanymus, veiksmo planus ir savąją komandą, bet tas blokas būtų priklausomas Prancūzijos atominei jėgai, kurią de Gaulle kaip naujas Romos imperatorius arba koks Karolis Didysis kontroliuotų ir tuo darytų sprendimus Europai, — pridėjo buvęs Nato generalinis sekretorius.

Stikker dar pastebėjo: "Kiek tas liečia Nato, labai aiškus faktas, kad de Gaulliui reikia Nato, o ypač Amerikos lietsargio, Prancūzijos apgynimui". To liau jis pasakė, kad "neliko būdo kaip įtikinti de Gaullį, kad jis vėl pilnai bendradarbiautų ir įsijungtų į Nato sąjungą".

Baigdamas kalbą, Stikker pareiškė, kad tikras pavojus glūdi tame, kad kiti kraštai gali pasekti Prancūzijos pavyzdžiu.

SOVIETŲ RUSIJA REMIANTI TURKIJOS PLANĄ

ISTANBULAS, Turkija. — Vizituojanti Sov. Rusijos "parlamento" delegacija, vadovaujama Kremliaus žymaus vyro, pareiškė turkams, jog jie pritaria Turkijos siūlymui sudaryti Kipro federaciją.

Sovietai oficialiai dar nepranešė apie savo pozicijos pakeitimą, bet turkai parlamentarai teigia, jog jiems privačiai rusai deputatai užtikrinę paramą Turkijos planui. Sovietai pareiškė, kad graikų ir turkų kipriečių bendruomenės toliau nebegali kartu gyventi.

Sovietų Rusija rėmė prezidento Makarios graikų kipriečių vyriausybę, kai graikai ir turkai kipriečiai pradėję kovą 1963 metų gruodžio mėnesį. Graikų kipriečių dauguma reikalauja salos sujungimo su Graikija.

RELIGINĖ PADĖTIS PAV. LIETUVOJ

Vatikano laikraštis apie sovietinę priespaudą

ROMA. — Vatikano dienraštis "L'Osservatore Romano" specialioje Kalėdų laidoje pateikia ilgą straipsnį apie religinę laisvę ir komunizmą.

Straipsnio autorius dienraščio vicedirektorius prof. Alessandrini pabrėžia, kad antireliginė kova visoje Sovietų Rusijoje ir prie jos prievarta prijungtuose kraštuose Chruščiovo laikais buvo sustiprinta.

Tą sustiprinimą — pažymi "L'Osservatore Romano" — ypatingai pajuto katalikiška Lietuva, kur net paprasčiausia kulto laisvė yra labai suvaržyta, nekalbant apie tikrą religinę laisvę.

Norėdami savo bažnyčias apginti nuo konfiskavimo, pavergtos Lietuvos katalikai yra priversti mokėti tokius mokesčius, kurie viršija jų ūkinį pajėgumą. Laikraštis primena vieną Maskvos radijo transliaciją italų kalba, kurioje buvo kalbama apie pilną religijos laisvę Lietuvoje. Mėgindamas pavaizduoti tą religinę laisvę, kurią Maskva duoda Lietuvos katalikams, Maskvos radijas priminė, kad Lietuvoje dar esą atidarytos apie du šimtai bažnyčių.

Jei Maskvos radijo pateikiami duomenys yra teisingi, — pabrėžia Vatikano dienraštis, — jie mums liudija, kokią skaudžią priespaudą yra iškentėję ir tebekenčia Lietuvos katalikai: iš devynių šimtų bažnyčių 1939 metais buvusių Lietuvoje šiandien yra bepalikę tik du šimtai...

NAUJAUSIOS ŽINIOS

— **Jungtinių Amerikos Valstybių** plieno pramonės įmonės ir unijos darbininkų pareigūnų derybos dėl naujos sutarties atidedamos iki vasario 15 d.

Vasario 9 d. bus renkami naujo plieno darbininkų unijos pareigūnai. Dabartinį plieno unijos pirmininką McDonaldą nori išstumti unijos iždininkas Abell.

— **Egipto vyriausybė** parūpino JAV ambasadai rūmus, kur laikinai bus John F. Kennedy biblioteka. Šią biblioteką riaušininkai sudegino praėjusį mėnesį.

Ambasadorius Lucius D. Battle patenkintas egiptiečių vyriausybės žygiu parūpinti laikinai rūmus bibliotekai, kol bus gauti nauji rūmai.

Jungtinės Amerikos Valstybės pasiruošusios patiekti Kairo valdžiai daugiau kaip $400,000 sąskaitą už sudegintą biblioteką.

— **Pietų Korėjos** vyriausybė žada pasiųsti 2,000 korėjiečių karių į Pietų Vietnamą pagelbėti vietnamiečiams kovoti prieš partizanus komunistus. Bet vyriausybės pažadą teks patvirtinti P. Korėjos parlamentui.

— **Jungtinės Amerikos Valstybės** antradienį pradės derybas su Rumunija dėl konsularinės sutarties.

— **Trisdešimt devynių** įvairių tautų studentai šiuo metu studijuoja Milano (Italijoje) katalikų Švč. Jėzaus Širdies universitete. Universiteto įsteigėjas yra žymusis pranciškonas mokslininkas a. a. tėvas Augustinas Gemelli.

Indonezija planuoja kelionę į erdves

JAKARTA. — Pasak aukšto indonezų aviacijos pareigūno pranešimo, Indonezija galėsianti 1968 metais paleisti pirmąjį savo astronautą raketoje į tolimąsias erdves. Aviacijos vicemaršalas Budiardjo pareiškė, kad vyriausybė jau pradėjusi tyrinėjimus skridimui į erdves ir aviacija jau tiria pirmojo indonezų astronauto fizines ir psichines sąlygas.

—o—

300,000 balandžių siunčiami į kaimus

MEUNCHENAS. — Vokietijos didžiuose miestuose: Muenchene, Berlyne, Hamburge ir Koelne yra didelis skaičius balandžių, kurie teršia miestus. Miestų vadovybė juos tinklais sugaudė ir išsiuntė į kaimus. Ūkininkai karveliais patenkinti, nes jie gerai išrenka piktžolių sėklas.

Gal būtų gerai, kad ir Chicagoje esančius balandžius išsiųstų į kaimus, kur jie būtų naudingi ūkininkams, pagelbėdami naikinti piktžoles.

Oras

Oro biuras praneša: Chicagoje ir jos apylinkėje šiandien — apie 30 laipsnių.

Saulė teka 7:17, leidžias 4:38.

Kalendorius

Sausio 9 d.: šv. Julijonas, Gabija, Algis.

Sausio 10 d.: Šv. Šeimos šventė, šv. Arkadijus, Šviesūnė.

Sausio 11 d.: šv. Veronika, Gintė, Andrius.

Dr. A. Musteikiui — $1,000 premija

BUFFALO, N. Y. — Dr. Antanui Musteikiui, sociologijos skyriaus vedėjui D'Youville kolegijoje, paskirta $1,000 premija studijų kelionei. Premiją paskyrė kolegijos vadovybė, įvertindama mūsų lietuvio mokslinį darbą.

Apie tai praneša kolegijos biuletenis, be kita ko pažymėdamas, kad dr. Musteikio straipsnis apie religiją ir ekonominį gyvenimą yra tilpęs žurnale "The Marian" ir kad dr. Musteikis dabar renka medžiagą kitiems dviems straipsniams: "Ko egzistencija ir religinė laisvė" bei apie socialinės tarnybos organizaciją.

Dr. Antanas Musteikis

Dr. Musteikis yra New Yorko universitete gavęs filosofijos daktaro laipsnį. Apie premiją pranešdamas, kolegijos biuletenis į pirmą puslapį įsidėjo ir dr. Musteikio nuotrauką. D'Youville kolegija yra Buffalo mieste, New Yorko valstybėje.

—o—

— **Raudonoji Kinija** užsakė Anglijoje pastatyti jai du prekinius laivus. Tie laivai bus statomi Sunderland vietovėje William Doxford ir sūnų bendrovės.

Iš Ateitininkų gyvenimo

Red. ADOMAS VILIUŠIS, 4050 South Campbell Avenue, Chicago, Illinois 60632, Telef. LAfayette 3-8330

MIRĖ BUVĘS ATEITININKŲ FED. VYR. DVASIOS VADAS

Praeitų metų pabaigoje DRAUGE paskelbta, kad gruodžio 18 d., Kauno priemiestyje Aleksote mirė prof. prel. dr. Pranas Kuraitis. Gimė 1883 m. Pavasijų km., Kudirkos Naumiesčio par. Baigęs Seinų kunigų seminariją, 1907 m. pradžioje buvo įšventintas kunigu. Studijavo Petrapilio dvas. akademijoje, kurią baigė magistro laipsniu. Filosofiją studijavo Liuveno univ., įsigydamas filos. daktaro laipsnį. Dar metus studijas gilino Muensterio un-te.

Garbusis velionis buvo ne vien tik mokslo bei rašto žmogus, bet kartu ir veiklus visuomeninininkas, kultūrininkas. Veikė katalikiškoj akcijoj, stipriai rėmė prof. S. Šalkauskio idėją gyvosios dvasios sąjūdžiui ugdyti ir ypatingai aktyviai įsijungė į ateitininkų veiklą.

Prof. kun. S. Yla P. Kuraitį vadina judriuoju ateitininkų sąjūdžio pradininku, kuris jau nuo 1908 m. ėmėsi iniciatyvos ir energingai dirbo, siekdamas liet. kat. studentus burti į organizaciją. Tam tikslui sudarytas organizacinis komitetas paruošė būsimai Liet. kat. studentų s-gai įstatų projektą, parašė atsišaukimą ir juos išsiuntinėjo kitų vietovių kat. studentams apsvarstyti. Susitaręs su Vl. Jurgučiu, prikalbėjo Maskvoje studijuojantį Praną Dovydaitį įsijungti. Į pirmąją sąjungos valdybą, sudarytą 1910 m. pradžioje Liuvene, P. Kuraitis įėjo sekretoriaus pareigoms. Energingai veikė ir jau sekančiais metais sušaukė pirmąją sąjungos konferenciją, kurioje sudaryta nauja valdyba iš Maskvoje studijuojančiųjų su Pranu Dovydaičiu priešakyje. Pr. Kuraitis ir toliau pasiliko sąjūdžio spiritus movens, gausiais laiškais palaikydamas nenutrūkstamą ryšį su sąjungos pirmininku. Ir vėliau Lietuvoje ir evakuotas į Rusiją I Didžiojo karo metu pasiliko aktyvus ateitininkų eilėse, bet savo įnašo didžiausiąją dalį velionis paskyrė nepriklausomos Lietuvos laikotarpyje spartesniam ateitininkų augimui bei stiprėjimui.

Ypatingos iniciatyvos parodė ir daug darbo įdėjo besiruošiant Reorganizacinei konferencijai Palangoje. Vadovavo paruošiamiesiems darbams, įvairių projektų kūrimui, statutų svarstymui bei redagavimui. Visi paruoštieji projektai kongreso atstovų buvo priimti ir prof. S. Šalkauskis išrinktas naujai sukurtos Ateitininkų federacijos vadu.

Įėjęs į At-kų federacijos valdybą vyriausiuoju dvasios vadu, prof. P. Kuraitis savo talentą ir energiją pašventė ateitininkams. Daug dėmesio ir laiko skyrė asmeniško bendravimo ryšiams su stud. at-kais palaikyti. Tam tikslui jo bute dažnai svečiavosi būreliai įvairių valdybų narių ir pavienių veiklesnių studentų. Visad soti vakarienė ir protokolo nevaržomos diskusijos duodavo progos dalyviams geroj nuotaikoj laisvai ir nuoširdžiai išsišnekėti. Iš tų artimiau pažintų studentų tarpo gabesniems kolegoms jis sudarydavo sąlygas išvykti į Vak. Europą studijoms pagilinti.

Gerai pažįstąs prof. P. Kuraičio charakterį ir veiklą prof. J. Eretas vadina jį pilkuoju eminencija. P. Kuraitis nemėgo viešų pasirodymų, nesakė ilgų kalbų susirinkimuose. Jis veikė iš savo tvirtovės — privataus buto planingai ir sėkmingai. Neiškalbus ir išviršiniai neimponuojantis, prof. P. Kuraitis pasirinko asmeninio kontakto metodą savo misijai atlikti. Dirbo nuoširdžiai be jokio asmeninio intereso. Buvo asketas ir švento gyvenimo žmogus, kilnus lietuvis ir vienas didžiųjų ateitininkijos vadų.

S. Rauckinas

MOKSLEIVIŲ IDEOLOGINIAI KURSAI

Gruodžio 26 d. 7 val. ryto autobusas iš Chicagos išvyko į Dainavą. Jame buvo entuziastingi moksleiviai ir dalis kursų vadovybės. Tuo pačiu laiku iš Hamiltono, Toronto, Clevelando, Grand Rapids vyko moksleiviai. Visi 54 moksleiviai laimingai pasiekė Dainavą ir užėmė naują administracijos namą.

Atvykstančius pasitiko tėvas Gediminas Kijauskas, SJ, MAS dvasios vadas, ir stovyklos šeimininkė mokytoja Alicija Rugytė. Gavo šiltus kambarius ir pietus. (J. A. R.)

Pirmoji kursų diena

Jonas Račkauskas, MAS pirmininkas, savo paskaitoj "Pasaulio badas" statistikos daviniais įrodinėja, kad beveik pusė pasaulio badauja ir kad ši padėtis blogėja. Jo žodžiai nustebino kursantus ir iškėlė daugybę klausimų.

Iškeltų problemų apsvarstyti moksleiviai išsiskirstė į tris būrelius. Po geros valandos karšto diskutavimo visi būreliai suėjo kartu ir būrelių pirmininkai pranešė savo nutarimus ir išvadas.

Vakare turėjome šv. mišias. Kun. Kijauskas savo pamoksle išryškino krikščioniškosios meilės reikšmę. Pamaldos visiems labai patiko. Daugelis moksleivių iš kitų miestų pirmą kartą dalyvavo lietuviškose dialoginėse mišiose.

Po vakarienės vadovai prikrovė daugiau malkų į ugniavietę ir sušaukė moksleivius į didelį ratą padainuoti. Greitai maži būreliai pradėjo šokti kalvelį ir nutarė išlėkt į lauką. Atsistoję po dangaus didybe, žiūrėdami į begalines žvaigždes, toliau visi dainavo, kol atėjo laikas lipt į lovą ir užmerkt akis.

Irena Rušėnaitė

Antroji kursų diena

Dienos mintis buvo "Pamatyti nors kelis pilno žmogaus bruožus. Pagalvoti, kuo žmogus panašus į Dievą. Suprasti, kad mūsų pačių pilnatvė priklauso nuo mūsų ryšių su kitais". Ryto paskaita buvo skaityta Dainos Skirmuntaitės. Paskaitos "Ką reiškia užaugti" svarbioji mintis buvo paimta iš vieno japonų eilėraštuko: "Aš visada žinojau, kad šiuo keliu eisiu. Bet aš nežinojau, kad eisiu šiandien". Tikrojo žmogaus bruožai yra, kad kūnas ir dvasia turi augti. Kas reikalaujama iš vyro, jaunuolio, vaiko? Kiek brendimas nuo mūsų pačių priklauso? Šie svarbūs klausimai buvo išaiškinti ir bandomi atsakyti. Sekė būrelių diskusijos, pravestos Povilo Alšėno, Jono Butvilos ir Mirgos Pakalniškytės.

Šv. mišiose melstasi dialoginiu būdu, lietuviškai. Pamoksle tėv. Kijauskas iškėlė Dievo ir žmogaus meilės du aspektus. Po pietų sekė sportas. Spyglio ežerėlis atrodė gerai apšalęs. Kas turėjo pačiūžas, linksmai pasinaudojo.

Pavakariai ir Aušrelės Skirmuntaitės paskaita tema "Žmogaus laisvė". Sekė būrelių diskusijos. Vakare Daina Skirmuntaitė kalbėjo tema "Aš ir kiti žmonės". Vėl bendros diskusijos.

Dieną baigėme čokiais.

Remigijus Bičiūnas

Trečioji kursų diena

Dr. Arūnas Liulevičius davė paskaitą "Kuo aš būsiu". Čia iškėlė mintis: Dievas kalba mums aplinkybėmis, o ne žodžiais. Pašaukimai nėra įsakymai, bet pasiūlymai. Žmogus yra pilnesnis, kai siekia ko nors su pasiryžimu. Pašaukimas nereiškia, kad atliekamas darbas bus lengvas.

Diskusiniai būreliai svarstė temas: Kasdienybė. Ar viena profesija geresnė už kitą? Man niekas neįdomu.

Padiskutavę išklausėme šv. mišias. Pietūs. Laisvalaikis. Čiuožimas. Pavakariai.

Antrą paskaitą — "Minties pasaulis" — skaitė p. Skrupskelytė. Paskaitai pasibaigus, vėl išsiskirtėme į būrelius svarstyti temos: muzika, knygų skaitymas.

Elena Bradūnaitė ir Leonas Valaitis mums papasakojo apie "Ateitį" ir prašė pasiūlymų, kaip ją pagerinti.

Vakare — šokiai, po kurių kun. Kijauskas pravedė vakarinę maldą.

Antanas Razgaitis

PROF. J. ERETAS NEW YORKE

New Yorko ateitininkai gruodžio 20 d. po pamaldų, Apreiškimo par. salėje turėjo bendrus pusryčius. Svarbiausia tos dienos programos dalis buvo — prof. J. Ereto paskaita tremties klausimais. Profesoriaus gilios, originalios ir įtikinančiai perteiktos mintys buvo išklausytos su dideliu dėmesiu. Vertingos paskaitos pasiklausyti buvo susirinkę ne tik New Yorko ir apylinkių ateitininkai, bet ir nemaža svečių, ypač jaunimo.

Laike pusryčių jaunučiai, parengti p. Navickienės, atliko mažą programėlę. Susirinkusiems profesorių trumpu žodžiu pristatė sendraugių skyriaus pirmininkas A. Vainius.

Paskaitos pasiklausyti buvo atvykęs ir parapijos klebonas kun. N. Pakalnis. Po paskaitos dar ilgai prof. Eretas buvo apsuptas būrio senų pažįstamų ir jaunimo, kurie norėjo dar asmeniškai su juo pasikalbėti.

S. D.

CLEVELANDO DRAUGOVĖJ

Gruodžio 13 d. Clevelando SAS draugovė aplankė dail. Ro-

(Nukelta į 5 psl.)

MAS Ideologinių kursų dalyviai Dainavoje

DRAUGAS

THE LITHUANIAN WORLD-WIDE DAILY

4545 WEST 63rd ST., CHICAGO, ILL. 60629. Tel. LUdlow 5-9500

Second Class Postage paid at Chicago, Illinois. Published daily except Sundays, days after Christmas and Easter, by the Lithuanian Catholic Press Society

Subscription rates: $14.00 per year in Chicago, Cicero and Foreign $12.00 per year outside of Chicago and in Canada

Prenumerata:	Metams	½ metų	3 mėn.	1 mėn.
Chicagoj, Cicero ir užsienyje	$14.00	$7.50	$4.25	$1.75
JAV ir Kanadoj	$12.00	$6.50	$3.75	$1.50

● Redakcija straipsnius taiso savo nuožiūra. Nesunaudotų straipsnių nesaugo, juos grąžina tik iš anksto susitarus. Redakcija už skelbimų turinį neatsako. Skelbimų kainos prisiunčiamos gavus prašymus.

● Redakcija dirba kasdien 8:30 — 5:30, šeštadieniais 8:30 — 12:00.

● Administracija dirba kasdien 8:30 — 5:00, šeštadieniais — 8:30 — 12:00.

COSMOS PARCELS EXPRESS CORPORATION

Pati žinomiausia ir patikimiausia firma Amerikoje, turinti daugel metų patyrimo siunčiant

DOVANAS — SIUNTINIUS Į USSR.

Gavėjas nieko nemoka. Tūkstančiai klijentų patenkinti. Garantuotas skubus ir tikslus pristatymas. Visi siuntiniai apdrausti. Visuose mūsų skyriuose yra gausus aukštos rūšies prekių pasirinkimas prieinamom kainom.

Dėl informacijų ir nemokamų katalogų kreipkitės į visus mūsų skyrius.

COSMOS PARCELS EXPRESS CORP.

● NEW YORK, 3, N. Y. — 39 - 2nd Avenue ..... AL 4-5456
● BROOKLYN 11, N. Y. — 370 Union Avenue ..... EV 4-4952
● BROOKLYN 7, N. Y. — 600 Sutter Avenue ..... DI 5-6808
● ATHOL, Mass. — 61 Mt. Pleasant Street ..... CH 9-6245
● BOSTON 18, Mass. — 271 Shawmut Avenue ..... LI 2-1767
● SOUTH BOSTON, MASS., 327 W. Broadway, ... Tel. 268-0068
● BUFALLO 6, N. Y. — 332 Fillmore Avenue ..... TL 6-2674
● CHICAGO 22, Ill., — 2222 W. Chicago Avenue ..... BR 8-6966
● CHICAGO 8, Ill. — 3212 So. Halsted Street ..... WA 5-2737
● CLEVELAND 13, Ohio — 904 Literary Road ..... TO 1-1068
● DETROIT, Mich.,—7300 Michigan Avenue ..... VI 1-5355
● GRAND RAPIDS, Mich. — 636-38 Bridge St., N. W. ..... GL 8-2256
● HAMTRAMCK, Mich. — 11333 Jos. Campau ..... GL 7-1575
● HARTFORD, 14, Conn., 200 Franklin Ave. Tel. 233-8030 ir 246-0215
● IRVINGTON 11, N. J. — 762 Springfield Ave. ..... ES 2-4685
● YOUNGSTOWN 3, Ohio — 21 Fifth Avenue ..... RI 3-9440
● LOS ANGELES 22, Calif.—960 So. Atlantic Blvd. ..... AN 1-2994
● LAKEWOOD, N. J. — 126 - 4th Street ..... FO 3-8569
● NEWARK 3, N. J. — 428 Springfield Avenue ..... BI 3-1797
● NEW HAVEN, Conn. — 509 Congress Ave. ..... LO 2-1446
● PATTERSON 1, N. J. — 99 Main Street ..... MU 4-4619
● PASSAIC, N. J. — 176 Market Street ..... GR 2-6387
● PHILADELPHIA 23, Pa. — 525 W. Girard Ave. ..... PO 5-5892
● PITTSBURGH 3, Pa — 1307 E. Garson Street ..... HU 1-2750
● SAN FRANCISCO, Calif. — 2076 Sutter Street ..... FI 6-1571
● WATERBURY, Conn. — 6 John Street ..... PL 6-6766
● WORCESTER, Mass. — 174 Millbury Street ..... SW 8-2868
● YONKERS, N. Y. — 555 Nepperhan Ave. ..... GR 6-2781

IDEAL FOR FUND RAISING

START THE NEW YEAR RIGHT

(BECOME BETTER INFORMED)

Crane — *Democrat's Dilemma* ..... 75 cents
Schlafly-Ward — *The Gravediggers* ..... 75 cents
Stormer — *None Dare Call It Treason* ..... 75 cents
Hargis — *The Far Left* ..... 75 cents

ALL 75-CENT BOOKS (MIX OR MATCH)
3 for $2.00 10 for $5.00 25 for $10.00

Smoot — *Invisible Government* $1.00
3 for $2.50 10 for $6.00 25 for $12.00 100 for $40.00

Labin — *Vietnam: An Eyewitness Account* $1.50
Griffin — *The Fearful Master (A Second Look at the UN)* $2.00
Courtney — *America's Unelected Rulers* $2.00
Courtney — *Disarmament (A Blueprint for Surrender)* $2.00
Johnson — *Color Communism and Common Sense* ..... $ .50
Anderson — *Bi-Partisan Treason* (Record) $4.00
Anderson — *Here We Go Again* (Record) $4.00

VIETNAM: AN EYEWITNESS ACCOUNT will be sent free with every $10.00 order of the above books.

Subscription to American Opinion Magazine (1 year) $10.00

ORDER FROM

American Opinion Book Store

Phone: PI. 2-1095

6343 RISING SUN AVENUE PHILADELPHIA, PA. 19111

Mail and Phone Orders FILLED PROMPTLY

Free Book List with order of $1.00 or more (upon request).

PRANEŠIMAS

Lankydamiesi Romoje, Italijoje, apsistokite Popiež. Liet. Šv. Kazimiero Kolegijos svečių namuose:

"VILLA LITUANIA"
Piazza Asti 25
(Via Casalmonferrato 33, Tel. 78.90.33.)
ROMA—ITALIA.

Rasite jaukią aplinką, sveiką maistą ir neperdėtą kainą.

Pageidaujama, kad dėl apsistojimo laiko būtų susitarta iš anksto.

SVEČIŲ NAMO DIREKCIJA

LAIKAS — 1965 m. sausio 17 d. 3 valandą po pietų

VIETA — Marijos Aukštesniosios Mokyklos salė, 67th Street ir South California Ave. kampas

LIETUVIŲ MENO ANSAMBLIO "DAINAVOS" KONCERTAS
IR
MAIRONIO MUZIKINĖ BALADĖ

"ČIČINSKAS".

Premjera

Muzika ALGIO ŠIMKAUS Pastatymas ANTANO RŪKO Dekoracijos VIKTORO PETRAVIČIAUS
Solistai — DANA STANKAITYTĖ, JONAS VAZNELIS Aktorė — EGLĖ VILUTIENĖ
Styginis kvartetas — POVILAS MATIUKAS, ALFONSAS PAUKŠTYS, JUOZAS STROLIA, PETRAS ARMONAS
Prie piano — PROF. VLADAS JAKUBĖNAS
Dirigentai — ALGIS ŠIMKUS ir PETRAS ARMONAS

Bilietai gaunami:

"Marginiuose", 2511 W. 69th Street, Tel. PR 8-4585

"Royal Blue" krautuvėje — 4359 South Campbell Ave., Telef. BIshop 7-9475

Frank's TV, 3240 S. Halsted Street, Tel. CAlumet 5-7252

Cicero — Stangerbergų krautuvė, 4938 West 15th Street, Telefonas OLympic 6-1096

Koncerto dieną kasa veiks nuo 1 valandos po pietų.

Pavergtųjų laisvė —

SUTELKTŲ JĖGŲ KOVOJE

Šie metai pavergtiesiems yra ypatingos reikšmės. Ypač skaudūs Pabaltijo kraštams, kurie jau neša vergijos pančius ištisą šimtmečio ketvirtį. Jeigu šiai liūdnai sukakčiai atžymėti visu uolumu rengiasi Kremliaus valdovai ir jo tarnai, juo labiau didesnei atsparai turi rengtis pavergtųjų tautų atstovai ir toms tautoms daromų skriaudų liudininkai, gyveną laisvajame pasaulyje. Pavergtuosiuose kraštuose laisvės troškimas yra taip užslopintas, kad niekas be baimės patekti kalėjiman ar tremtin negali apie tai net prasitarti. Ūkiat dviguba pareiga kalbėti apie laisvę yra tų, kurie iškeliavo svetur.

Komunistinis pasaulis ginklu mėgina įsiskverbti į tuos pasaulio kraštus, kurie jo kėslų nespėjo pažinti arba kurie tikrosios laisvės supratimo dar neturėjo galimybių įsigyti. Jie eina propagandinėmis priemonėmis ir įvairiomis vilionėmis net ten, kur laisvė yra pirkta kraujo ir gyvybių auka, bet dėl nepakankamo žmogaus vertinimo yra suniekinta. Taip yra Pietų Amerikoje, kur daugelis valstybių jau seniai gyvena nepriklausomu gyvenimu, bet dar nesugeba įgyvendinti tikrosios demokratijos ir tikrojo žmogaus vertės supratimo. Komunizmas eina su tariama pagalba skriaudžiamiesiems ir į šį laisvės kraštą, kuriame dar yra žmonių, nesugebančių suprasti, jog laisvė yra nedaloma.

Pavergtųjų tautų atstovų pareiga ypač šiais metais suburti tiek žmonių šiam didžiam ir šventam tikslui, kad jų balsas būtų išgirstas visų, kurie už laisvę kovoja, ir tų, kurie nenori kitiems laisvės pripažinti. Kad galingesniu balsu sušuktume, reikalinga visiems suglaudinti savo gretas, eiti vieningesniu keliu ir naudoti tokias priemones, kurios tartum neužgydoma opa atvertų laisvųjų akis.

*

Šių metų svoris reikalauja užbaigti bet kokią tarpusavę kovą, kuri neturi esminės reikšmės mūsų laisvei. Bent jau šiais metais visi vadovaujantieji veiksniai, visos organizacijos ir sanbūriai turi užsimoti vienam bendram tikslui ir jo visomis jėgomis siekti. Tegul bus mažiau kovojančių, bet tuos, kurie trukdo vesti kovą už pavergtos tėvynės išlaisvinimą, kurie neturi bendruomeninio pajautimo susidrausminti ir savo pozityvias jėgas palenkti bendram gėriui, reikia iš šios veiklos išskirti. Mūsų visos veiklos tikslas juk yra išlaikyti lietuvišką dvasią ir nepalaužiamą kovingumą už pagrindinius tautos idealus ir kartu už savo pavergtųjų brolių gyvenimo palengvinimą.

Taip pat reikia sujungti visų pabaltiečių veiklą vieningai kovai už laisvę, kurią kartu praradome. Yra sukurtas politinis pabaltiečių komitetas, visos trys tautos yra įjungtos į rezoliucijų pravedimo akciją, kuriasi spaudos žmonių sąjunga, bet to dar neužtenka. Mes turime ir išgirsti apie suderintą jų veiklą, apie bendrų priemonių suradimą ir bendrus darbo planus. Šiais metais turėtų bent jau visų Pabaltijo tautų — Lietuvos, Latvijos ir Estijos — atstovai eiti vieningu keliu, vesti bendrą propagandinę kovą ir jungtinėmis jėgomis skelbti laisvajam pasauliui komunizmo kėslus ir pavergtiesiems daromas skriaudas.

Pagaliau reikia dar labiau suglaudinti gretas ir su visais pavergtųjų tautų atstovais. Yra pavergtųjų tautų seimas, kuris gal daugiausiai atlieka darbų propagandinėje srityje. Bet nepakanka tik viršūnių susijungimo. Yra būtina pavergtųjų veikėjus sujungti visuose miestuose, kad ir ten vieningu balsu būtų skelbiami skriaudžiamųjų tautų troškimai, kad ir ten vietos žmonės sužinotų iš pirmųjų šaltinių apie komunizmo nešamą vergi ją ir jo grėsmę žmonijos laisvei bei kultūrinėms vertybėms.

*

Susiglaudinti bendrai kovai prieš komunizmą ir naująjį kolonializmą reikalinga jau dabar, kada rengiamės švęsti Vasario 16-sios šventę. Šios šventės parengimai turi išeiti iš įprastinių minėjimo ribų, ieškant naujų būdų parodyti dabartinės vergijos blogį. Ruošdami programas, turime jas parengti taip, kad jos parodytų ne tik mums patiems, bet ir mūsų draugams, ko mes siekiame ir ko tikimės iš laisvojo pasaulio.

Juodojo birželio minėjimai turėtų taip pat būti taip parengti, kad jie pasauliui pristatytų komunizmo kėslus ir mūsų tautai padarytas skriaudas. Ne aimanos, bet kovinga dvasia ir ryžto parodymas turėtų lemti mūsų laimėjimus tarptautinės politikos vairuoto jų opinijoj ir laisvųjų tautų vir šūnėse. Tokiais minėjimais turėtume laisvųjų tarpe laimėti daugiau draugų, kurie mūsų kovą išplėstų, fronto linijas su stiprintų ir mūsų viltims padėtų stipresnį pagrindą.

Ypač būtų reikalinga išnaudoti pavergtųjų tautų savaitę, kurios paskelbimo galime tikėtis ir šiais metais. Tą savaitę turėtume mėginti sutelkti visas galimas jėgas, visus pavergtų tautų atstovus ir bent žymiuosius laisvų kraštų politikus, visuomenininkus ir kultūrininkus, išgaudami iš jų pareiškimus, pasisakymus spaudoje ar savo veiklos srityje.

Tokiems užmojams reikia jau dabar ruoštis. Jau dabar reikia angažuoti atitinkamus kalbėtojus, demonstrantus, spaudai pareiškimus ir visą, kas priverstų komunistinį pasaulį susipurtyti prieš mūsų pastangų stiprumą ir suglaudintų gretų jėgą. Šie metai turėtų būti pilnutinės ir atviros kovos prieš komunizmą metai, nes nuo to priklausys ir tolimesni mūsų laimėjimai bei lūkesčių išsipildymas. **Pr. Gr.**

Vyskupas V. Brizgys pasakoja

Eucharistinis kongresas Indijoje. Vatikano suvažiavimas. Lietuvių koplyčia Washingtone. Lietuvių kalba pamaldose.

Iš Vatikano suvažiavimo, iš tarptautinio Eucharistinio kongreso Indijoje vyskupas V. Brizgys grįžo į Chicagą. Ekscelenciją aplankiusiam vienam iš "Draugo" redaktorių papasakojo, kad ir Šv. Tėvo sutikimas Bombėjuje, ir visa Eucharistinio kongreso eiga buvo nepalyginamai geresnė negu pesimistai iki paskutinės valandos manė. Žmonių dalyvavimas, net nekatalikų, buvo nuostabus. Policijos ir laikraštininkų spėjimu, Šv. Tėvo pasitikti buvo suplaukę apie 4 milijonai. Iš visų kraštų traukė baltuojančios rytiečių apdarais srovės, kaip į Gango upę, kai indai vyksta savo metinėms apeigoms.

— Jokios obstrukcijos nebuvo užregistruota, — pasakojo vysk. V. Brizgys. Bombėjaus mieste sveikinimo plakatų buvo labai daug. Ko nors neigiamo nei mieste, nei už jo neteko matyti. Žmonių prielankumas toks didelis, kad bet kuriam vyskupui išeinant į gatvę teko vengti vyskupiškų drabužių, nes kitaip apspistų būrys sveikinančių žmonių, net susisiekimą trukdydamas.

Kongreso tvarka buvo labai gera. Atvykstančių apgyvendinimas buvo sklandžiai pravestas. Užsiregistravę per komitetą gavo geresnį aprūpinimą, kaip patys tiesiog darydami rezervacijas. Visų dalyvavusių įspūdis optimistiškas.

— Kaip laikėsi lietuviai kongrese?

— Lietuviai kongreso rengimo komitete buvo oficialiai įregistruoti, tačiau programoje lietuviams nebuvo prašyta skirti laiko, pramatant negausų dalyvių skaičių, o ir atvykusieji laisvesnes valandas norėjo panaudoti daugiau pamatyti tą egzotišką Azijos kontinentą.

Pats vysk. V. Brizgys dar buvo nuvykęs į Hong Kongą, Korėjos sostinėje Seule aplankė nunciatūroje besidarbuojantį lietuvį kun. Bulaitį, o Filipinų sostinėje Maniloje buvo sutiktas kun. dr. A. Bačkio, kuris mūsų ekscelenciją apgyvendino nunciatūroje. Havajuose vysk. Brizgiui teko pasikalbėti su keliomis ten dirbančiomis lietuvaitėmis vienuolėmis.

— Kokio atgarsio susilaukė Lietuvos reikalų iškėlimas Vatikano suvažiavime, pasiuntus specialų Pro memoria suvažiavimo dalyviams?

— Žodžiu ir raštu gauta iš eilės kardinolų ir vyskupų padėka, kad memorandumas bus naudingas. Vienas Afrikos vyskupas rašo, kad tas Lietuvos reikalais memorandumas duos medžiagos ganytojiškiems laiškams ir pamokslams. Vienas Portugalijos vyskupas pareiškė panaudosiąs tą medžiagą kalbėdamas kunigams. Buvo galima Lietuvos reikalą bandyti kelti gyvu žodžiu posėdžio metu, bet, esant gausiai darbotvarkiai, kal bėti tebuvo leidžiama tik po 10 min., be to, nelengva rasti progą, kad mūsų reikalai būtų prie temos svarstomų bendrųjų reikalų eigoje; pagaliau, kas žodžiu kalbama — suvažiavimo dalyviai nepasižymi, o raštu pateiktoji medžiaga yra daug išsamesnė ir pasiliks ilgesniam laikui.

Vienas to Pro memoria egzempliorius, įrištas į gražų moroko apdarą, papuoštas popiežiaus ir Lietuvos herbais, buvo asmeniškai įteiktas popiežiui Pauliui VI. Taip pat pasiųsta Romoje buvusiems laikraščių atstovams, diplomatų personalui.

Dar buvo įteiktas Amerikos lietuvių paruoštas raštas, organizacijų atstovų pasirašytas. Rašte prašoma atkreipti dėmesį į sunkią pavergtos Lietuvos padėtį. Vienas šio rašto egzemplioriaus įteiktas Šv. Tėvui, antras — visuotinio suvažiavimo prezidiumui.

— Kaip dabar tvarkosi lietuvių paminklinės koplyčios reikalai Washingtone?

— Dar prieš man išvykstant į Vatikano suvažiavimą ,turėjome bendrą posėdį, kuriame dalyvavo iš lietuvių pusės prel. Pr. Juras, prel. J. Balkūnas, dail. V. Jonynas ir aš, o iš Washingtono šventovės vadovybės — prel. Grady ir arch. Kennedy. Buvo aptartos visos koplyčios išpuošimo smulkmenos. Lietuvių pasiūlytas turinys priimtas be priekaištų. Tik vėliau buvo atsiklausta apie vytį ir Vargo mokyklą. Lietuvių paaiškinimai priimti dėmesin. Iki Kalėdų dailininkai turėjo baigt paruošt visas spalvotas, natūralaus dydžio detales, o po to — darbų vykdymas. Dėl kai kurių ,nuomonių skirtumų pačių menininkų tarpe darbas kiek užsitęsė, tačiau iki 1966 m. pavasario darbai turės būti užbaigti. Sausio pradžioje įnešta antra lietuvių mokėjimų suma — $110,000; iš viso jau įmokėta $220,000 ir beliko mokėti $105,000; jau ir tam paskutiniam mokėjimui kasoje turima jau $44,000. Tas paskutinis mokėjimas turės būti padarytas 1966 m. pradžioje ir, susilaukus tokio gražaus pritarimo iš lietuvių visuomenės, lėšų klausimas problemos nebesudarys.

— Kaip dabar lietuviškųjų pamaldų reikalai tvarkosi ryšium su Vatikano patvarkymu į apeigas daugiau įnešti vietinės, gimtosios kalbos?

— Iš centrinės Vatikano komisijos, vykdančios naujos liturginės konstitucijos įgyvendinimą, gautas raštas — ištrauka iš protokolo Nr. 286 — rašytas š. m. kovo 23 d., kad Šv. Sostas lietuviams užtikrina tas pačias teises, kokios bus pripažintos vietinei kalbai tuose kraštuose. Yra sudaryta lietuvių liturginė komisija, kuri viską seka ,ruošia pilną lietuvišką mišiolą ir pilną ritualą, o dabar jau galima naudoti aprobuotąjį mišiolėlį "Būk mums malonus". Per Detroito vyskupą Dearden, kuris yra JAV liturginės komisijos pirmininkas, buvo Amerikos vyskupų susirinkimui Romoje įteiktas minėtas Vatikano komisijos raštas ir mišiolėlis "Būk mums malonus". Taigi dabar gautas viso pasaulio lietuviams leidimas ne tik lietuviškose parapijose, bet ir kitose bažnyčiose, kur būna lietuvių pamaldos ,naudoti lietuvių kalbą mišiose ir kitose apeigose. Tai jau vykdoma Kanados, Anglijos, Australijos lietuvių parapijose, Bostone ir kitur. Kas leista anglų kalba, leista ir lietuvių kalba. Lietuviški mišių tekstai patvirtinti pačios Romos ir kitų patvirtinimų nereikalingi. Jei vietos vyskupai įdomaujasi, lietutviškų parapijų kunigai gali tą lietuvišką mišiolėlį ar Vatikano liturginės komisijos nutarimo nuorašą (išsiuntinėtą lietuvių parapijoms) pateikti savo kurijoms, — paaiškino vysk. Brizgys.

—

Vysk. Brizgys vasario 18 - 20 dienomis dalyvaus lietuvių kongrese Brazilijoje. Tikisi vasario 14 d. dalyvauti vysk. Pr. Brazio konsekracijoje Romoje. O šiaip dabar nemažai laiko skiria ruošdamas medžiagą sekančiai Vatikano visuotinio suvažiavimo sesijai. **J. Pr.**

G. ir A. Saldukai, paaukoję paminklinei Šiluvos Švč. Marijos koplyčiai, statomai Washingtone, D. C., 1000 dol.. su vyskupu Vincentu Brizgiu. Be to, A. Salduko įstaiga Midland Saving išrašė 110,000 dol. vertės čekį antrajam įmokėjimui už koplyčią. Pirmasis įmokėjimas — taip pat 110,000 dol. — buvo padarytas pereitų metų sausio mėnesį, o likusioji suma — 105,000 dol. dar lieka įmokėti.

Rimties valandėlei

AMŽINOJI DVASIA

— Gulėdamas, Mamyt, ilgą laiką patale, daug skaitau ir mąstau. Ir persitikrinau, kad brangiausias ir švenčiausias daiktas žmogui yra tikėjimas. Taigi žadu šiais metais atbūti iš viso gyvenimo išpažintį... Mamyt, jeigu Tamstą kada užrūstinau, prašau iš visos širdies man atleisti..., — šitaip 1907 m. lapkr. 22 d. rašė Jonas Biliūnas savo žmonos motinai.

Panašių įdomių faktų iš mūsų didžiųjų žmonių gyvenimo yra gausiai sutelkta naujoje Stasio Ylos knygoje "Dievas sutemose". Visas veikalas — gyvų, intriguojančių, kartais labai intymių, tikrovės gyvenimo istorijų rinkinys, skaitomas lengvai, kaip istorinė apysaka.

*

Iš šios knygos sužinome, kad pirmaujantis Lietuvos chirurgas prof. Vl. Kuzma savo miegamajame prie stalo turėjo Šv. Raštą, ir jį kasdien skaitė. Julius Smetona įdomiai pasakoja apie savo tėvą prez. Antaną Smetoną, kaip jisai brangino religiją. Dar 1912 m. "Viltyje" (143 nr.) Ant. Smetona rašė:

— Katra, tautybė ar katalikybė, reikia aukščiau statyti? Kas taip klausia, tas mano, jog doros atžvilgiu tautybė esanti ne krikščionybės ribose, bet už jų... Krikščionybė yra platesnė sąvoka. Tautybės sąvoka įvertinama krikščionybės mastu. Ši ne viršuj ir ne apačioj, bet visur... Krikščionių mokslas deda ribas, kiek tolumo savo reikalais turime teisės siekti, saugoti ir plėtoti savo tautybę.

*

Buvęs Lietuvos švietimo ministeris prof. Vincas Čepinskis, nors priklausęs socialdemokratų frakcijai, brangino religiją. Savo brolio dukterį mokė: "Vieno prašau, neužmiršk, jog tikėjimas gyvenime yra viskas". Žinomas faktas, kad jis 1929 m. Zarasuose yra atlikęs išpažintį. 1931 m. rugs. 15 d. studentų imatrikuliacijos iškilmėse, kaip universiteto rektorius, V. Čepinskis kalbėjo:

— Išmintingam žmogui neužtenka vieno mokslo, išmintingam gyvenimui būtinai reikalinga religija... Religija stato žmogų į aukštesnį sąlytį su didelės realybės prigimtimi. Religija sako, kad svarbiausias žmogaus uždavinys: siekti ne egoistinių tikslų, o stengtis suprasti savo padėtį ir amžinybės dalykus; suprasti savo padėtį ir reikšmę pasaulyje; gilintis į pasaulio planą ir prisidėti prie to plano vykdymo.

*

1933 m. studentams humanitarams, minint "Aušros" išleidimo 50 m. sukaktį, prof. Čepinskis pasakė įžanginį žodį, prisipažindamas, kad jis kasdien skaito Šv. Raštą.

Tais pačiais metais Katalikų mokslo akademijos suvažiavime sveikinimo kalboje pabrėžė:

— Katalikų Bažnyčia turi didelių nuopelnų Vakarų Europos civilizacijai. Ji tos civilizacijos kūrėja ir globėja, nenustojusi šio vaidmens ligi dabar. Galutinis religijos ir mokslų tikslas yra tai, ką šis suvažiavimas įrašė kaip motto savo programoje, būtent: "Veritas Domini manet in aeternum" (Dievo tiesa išlieka amžius).

Per vieno profesoriaus laidotuves kalbėdamas Kauno kapinėse, prof. Čepinskis prabilo:

— Kūnas sudaro menką žmogiškos būties dalį. Kad jis sunyks, mažos reikšmės dalykas. Svarbu žmogaus dvasia — nemarioji, amžinoji. Turiu vilties, kad Dievo papėdėje susitiksime. Viešpatie, pažvelk į velionį maloniai ir duok jo sielai amžiną ramybę.

Minėtoji knyga — "Dievas sutemose" — duoda daug panašių faktų ir kiekvienam yra labai naudinga pasiskaityti.

Dr. Daug.

— Savo tėvų išlaikytą lietuvių tautos gyvybę lietuvis parduoda ateities kartoms, kad amžinai gyventume.

—Lietuvių Charta

Spaudoj ir gyvenime

Melioravimas – skaudžiausia Lietuvos žemdirbystės vieta

VILNIUS. — Pavergtos Lietuvos ūkio varovai, žiemai prasidėjus, skelbia savo pageidavimus, nurodo į tamsiąsias bolševikinio ūkininkavimo puses bei įvairius trūkumus. Vilniaus "Tiesa" vedamajame (1964 m. gruodžio 20, nr. 297) pakartoja Lietuvos kolchozininkų pageidavimus. Jie tokie: reikia daugiau traktorių, mašinų, reikia daugiau mineralinių trąšų, stambesnio statybų masto, dirvų sausinimo.

Melioravimas, pagal komunistų partijos dienraštį, tai pati skaudžiausia vieta Lietuvos žemdirbystėje. Aiškinama, kad nusausinti laukai — tai garantuotas pastovus derlius. Dėl trąšų — pasirodo, dar daug atvejų, kai jos laikomos neūkiškai, jas išlyja, sunaikina purvas. Kitaip tariant, jos netinkamai naudojamos. Sunkumų dar tiek daug, kad jų neįmanoma išskaičiuoti ir ilgame laikraščio straipsnyje. (E.)

TARP DVIEJŲ OKUPACIJŲ

ATSIMINIMAI IŠ 1940—1944

VANDA RAUDA

Paskirtą dieną mes visi trys nuėjome į kalėjimą. Neįstengsiu net ir šiandien, jau po 22-jų metų, rašyti apie tą savo antrą ir paskutinį, o sūnų pirmą ir paskutinį su tėvu — kaliniu pasimatymą. Nepajėgiu rašyti be šiurpo, kuris rakina širdį... be ašarų. Buvo ir vėl ta pati kankynė lygiai kaip ir per pirmąjį pasimatymą. Mudu žiūrėjome vienas į kitą trijų metrų atstumo skiriami. Tik šį kartą jo išvaizda buvo jau žmoniškesnė. Buvo nuskustas ir plaukai nukirpti. Galimas dalykas, kad buvo ir muilo gabaliuką gavęs. Abu mes labai jaudinomės. Žiūrėjau į jį ir ašaros be sustojimo riedėjo per skruostus. Jo akys drėgme traukėsi. Pasakiau, kad abu sūnūs yra čia pat ir turi leidimą jį pamatyti.

— Ir vyresnysis irgi? — džiaugsmingai nustebęs paklausė.

Matyt, kažkodėl galvojo, kad vyresnysis yra kalėjime? Gal būt, Zverevas pasistengė įpiršti panašią blogą naujieną?

— Taip, abu. Jie dirba, sveiki. Aš taip pat esu sveika, bet neatvykdavau, nes man vis atsakydavo pasimatymui leidimą.

— Apie tai, piliete, uždrausta kalbėti? — įsiterpia vienas sargybinių.

Vyras išnaudojo šį momentą, pratardamas vienintelį prancūzišką žodį "aštuoni". Supratau: tremiamas aštuoneriems metams.

— Piliete, tamstos laikas pasibaigė!

Langelis, kaip ir aną sykį, užsitrenkė. Kažkas veda mane į kitą kambarį. Tuo metu per kitas duris pasimatymui įleido sūnus, o man įsakė laukti.

Taip paskutinė viltis išgelbėti sugriuvo. Galvoje jutau didelę tuštumą, bet kažkoks mechanizmas smegenyse vistik dirbo... Įprastu būdu prausiausi, pusryčiavau, atlikdavau darbą... Kai kada aplankydavau bičiulius ir vėl atsiguldavau miegoti. Bet su laiku šis robotas manyje ėmė menkėti, nykti.

Pradėjau galvoti apie jį. Ar išlaikys šiuos aštuonerius metus? Jau nepagalvodavau, kad jį sušaudys, bet manydavau, kad jį išsiųs sunkiems darbams. Samprotavau: juk jis buvo išimtinai sveikas ir fiziškai stiprus žmogus. Aišku, vieneri metai kalėjime pakirto jo jėgas ir sveikatą... O gal neišsiųs sunkiems darbams? Juk ir Sibire daktarai reikalingi. Jei, blogai besimaitindamas, sunkiai fiziškai nedirbs, tad būtų jam didelis pliusas... Viltis šnabždėjo, jog jis grįš...

* * *

Generolas Babočkinas išsiuntė savo šeimą iš miesto. Jis pats čia buvo dar kokią savaitę, bet vėliau žmonės ėmė kalbėti, kad ir jo jau nebėra. Reikia patikrinti. Penktą valandą ryto prisiartinu prie mūsų namo apsižvalgyti. Sargybinių nesimato, reiškia — generolo namuose iš tikrųjų nėra. Kai šeima išvyko, Marytę atleido, ir ji išvažiavo į kaimą pas savo seserį.

Devintą valandą ryto su krepšiu ir kauptuvu nuėjau į sodą "dirbti". Atidariau vartelius, neskubėdama žengiu takeliu prie lysvių, o širdis stipriai plaka. Pradedu neva dirbti, bet visą laiką seku namą. Visiškai tylu. Taip tęsiasi bent dvidešimt minučių. Staiga priekinės namo durys prasiveria ir kareivis su šautuvu rankoje skubiais žingsniais artinasi prie manęs. Sustojo šalia ir, kaip man pasirodė, išsigandusiu balsu paklausė:

— Kaip tamsta čia patekai, piliete?

— Pačiu paprasčiausiu būdu — įėjau pro vartelius... — žiūriu į gal kokių 17 metų lieso kareiviuko veidą.

— O ko tamsta čia atėjai? Šičia gyvena generolas, čia pašaliečiams vaikščioti draudžiama.

— Taip, aš jį pažįstu. Jis gyvena čia, mano namuose, o tai yra mano sodas.

Jis ilgokai tyli, bet nepasitraukia. Dirbu toliau. Nuduodama, jog nieko nežinau, sakau:

— Generolas vistik šiandien perilgai miega. Jis visada ateina su manim pasišnekėti, kai dirbu sode.

— Generolo nėra — išvažiavo.

— Štai kaip? O kur jis išvažiavo?

— Nežinau, tur būt, tarnybos reikalais.

— Suprantu. O ką tamsta čia darai?

(Bus daugiau)

KANADOS ŽINIOS

Hamilton, Ont.

Atvyksta su pranešimu

Sausio 17 d., tuoj po pamaldų, visas Hamiltonas susirenka išklausyti pranešimo apie gyvenimą Lietuvoje, kurį padarys studentė Danguolė Teresė Janušaitytė. LVS Hamiltono sk. valdyba tiki ,kad ypač mūsų jaunimas, taip gausiai dalyvavęs kariuomenės šventės minėjime, ir šį kartą užpildys parapijos salę.

Ramovėnų valdyba prašo Hamiltono ir apyl. lietuvių nevėluoti, kadangi viešnia iš Chicagos, tuoj po pranešimo, turi skristi atgal į namus.

Pranešimo laikas — tuoj po sumos, o apie 12:20 val. — parapijos salėje.

Pasirašė sutartį

Didžiausias Kanados plieno fabrikas Hamiltone pasirašė su darbininkų s-ga dviejų metų sutartį, darbininkams tik po balsavimo, nedidele dauguma, sutikus priimti 31 cento pakėlimą. Hamiltono plieno fabrike sau duoną pelnosi apie 250 lietuvių vyrų.

Išvyko į Kolumbiją

Mėnesio atostogų į Medellino miestą išvyko J. E. Bajoraičiai. Ten gyvena Bajoraitienės sesutė nuo pat išvykimo iš Vokietijos. K. B.

PARDAVIMUI

GARBAGE DRUMS
WITH COVERS AND HANDLES
30 and 50 gal. Free Delivery
5757 S. Halsted & 5622 S. Racine
Tel. 224-4862 ● 434-1118

MISCELLANEOUS

DAŽYMAS IR DEKORAVIMAS
Vidaus ir lauko darbai.
ALGIMANTAS DIKINIS
Tel. 735-7338
3613 W. 66th Pl., Chicago, Ill.

VALYMAS
KILIMAI, APMUŠTI BALDAI valomi. Kambariai plaunami ir dažomi. J. RUDIS
Tel. CLiffside 4-1050

Žmogaus širdis yra panaši į daržą, kur vis atsiranda nuodingų žolių. Kad jas išrautume ir išmestume, turime visada rankose laikyti nusimarinimo kaponę, kitaip mūsų siela greit pasidarys panaši į usnių ir erškėčių lauką.

— T. Pesch

PROGOS — OPPORTUNITIES

Dėl mirties šeimoje parduodama maisto krautuvė. Biznis įsteigtas prieš 35 m. LA 3-3107.

Marquette Parko lietuvių kolonijoje parduodama taverna su namu. 3 butai — 2 po 5 kamb. ir 4 kamb. 37½ x 125 p. sklypas. Biznis išdirbtas per 18 metų. Parduodama dėl senatvės. 2507 W. 69th Street.

Dėl vyro mirties turi būt greit parduotas mūrinis dešrų, skilandžių ir kitų mėsos produktų fabrikėlis. Mašinerija, rūkykla, šaldytuvai, 2 kamb. butas, 2 trokų mūr. garažas. Viskas tik už $15,900. Skambinkit FRANK — WA 5-6015.

IŠNUOMOJAMA — FOR RENT

IŠNUOM. KAMB. VYRUI
7258 S. Talman Ave.
Tel. HE 4-9297

Išnuom. 6 kamb. butas, 1-me aukšte. Gazu apšild. 5649 S. Paulina. Skambinti vakarais po 5 v., šešt. ir sekm. visą d. GR 6-5878.

KERELIS BROS. Construction Co.
LIETUVIŲ STATYBOS FIRMA
Projektuojam ir statom įvairius pastatus. Sutvarkom prieš miesto nuostatus nusižengimo (violations) problemas.
2615 W. 71st STREET, CHICAGO, ILL. 60629 TEL. RE 7-8949

pinigai sunkiau dirba...
išmokant ketvirčio dividendus
St. Anthony Savings

St. Anthony Savings taupytojai džiaugiasi gaudami keturis didelius mokėjimus kiekvienais metais. Kovo 31, birželio 30, rugsėjo 30 ir gruodžio 31. Apskaičiuojami ir išmokami kas 90 dienų, ketvirčio dividendai reiškia ekstra pajamas ir didesnį lankstumą jūsų santaupoms.

PAJAMAS DUODANTIEJI TAUPYMO PLANAI

4¼%
Mūsų virš vidurkio einamieji 4¼% dividendai galioja visoms sąskaitoms, prie kurių norima pridėti ar iš jų išimti nenurodomas sumas. Dividendai kredituojami jūsų sąskaiton kas 90 dienų.

4½%
Didesnių sumų investavimo taupymo planas. Jūsų įmokėjimai ar pinigų išėmimas turi būti daromas tik $100.00 sumomis. Pelnas išmokamas čekiais ir pasiunčiamas kas 90 dienų.

4¾%
Laiką taupantis planas, kuris atidaromas su pažymėjimais, sumomis po $750.00. Kai sąskaita, priskaičius visus priklausomus dividendus, išlieka nepaliesta 48 mėnesius ar ilgiau, ir mažiau nei 96 mėnesius, yra išmokama ½% premija, drauge su reguliariais einamais 4¼% dividendais.

5¼%
Tas pats pagrindinis planas, kaip anksčiau paminėtas, išskyrus atvejus, kai sąskaita, įskaitant visus susumuotus dividendus, išbūna nepaliesta 96 mėnesius ar ilgiau. Tada išimant pinigus šalia reguliarių einamųjų dividendų yra išmokami 1% 'super bonus".

ST. ANTHONY SAVINGS
1447 South 49th Court ● Cicero 50, Ill. ● Dial 656-6330
Val. pirmad., antrad., ketv. ir penkt. 9—5; treč. uždaryta.
Turtas dabar virš $30,000,000.00

HELP WANTED

WORK IN "BEAUTIFUL KENTUCKY"
REGISTERED NURSES
Ideal for widow or matured person, some experience in anesthetics desirable but not required. Hospital located in beautiful area, nr. Twin Lakes. Starting salary $4,800. Insurance, paid vacation, holidays, excellent working conditions.
Write Administrator
WAR MEMORIAL HOSPITAL
732 BURKESVILLE RD.
ALBANY, KENTUCKY

ENGINEERS
DESIGNERS
DESIGN EXPERIENCE
CHEMICAL-PETRO-CHEMICAL
STEEL AND MATERIALS INDUSTRIES
STRUCTURAL
PIPING
MECHANICAL
Arthur G. McKee and Co.
205 W. MONROE STREET
CHICAGO, ILLINOIS

STAFF NURSES — REGISTERED
Permanent positions. 350 bed hosp. Straight — PM, nights or rotating shifts. Housing available. Excellent starting salaries. Liberal Personal Policies.
L.P.N.
Excellena starting salaries. No rotatings shifts. These are permanent full time openings.
Please apply — personnel dept.
AUGUSTANA HOSPITAL
411 W. Dickens, Chgo., Illinois

NURSES – Registered
WALTHER MEMORIAL HOSPITAL
Located in city, now accepting applications for permanent positions. New department and Medical Surgical Units now completed. Positions, available, days, PM, & Nights. 1 & 4 Room and several 2 Room Apts. available. Prevailing salaries & Shift differential. We know you will enjoy working in our hospital where the employment program is for you.
Phone - CA - 7-3100
Director of Nursing Service

WE HAVE IMMEDIATE OPENINGS
SAMPLE MAKERS
For Research Development. These are permanent positions with a national organization who make Toys and Housewares. Excellent opportunity for right men.
Kindly write full background ETC
Dept. C. L.
225 W. Washington
Chicago, Ill. 60606

Reikalinga moteris prižiūrėti 2 vaikus, du kartus į savaitę, vakarais. 7258 S. Talman. HE 4-9297.

Brigthon Parke reikalinga moteris prižiūrėti visą dieną 6 m. berniuką. Tel. LA 3-7109, po 6 v.v., sekmad. visą dieną.

Openings now available for
SECRETARY
If you are efficient, and seeking a permanent opportunity, we would like to speak with you.
This position requires someone who can type well, take dictation and handle herself over the phone. Some dictaphone experience helpful.
Why not phone John Yerkes at NE 2-3700 and permit us to introduce our program to you.
DE SOTO CHEMICAL COATINGS, INC.
1034 S. Kostner Ave. Chicago, Ill.
An equal opportunity Employer.

MACHINISTS
Excellent opport for qualified men. Part Time or full time openings. Choose your own hours. Top wages, overtime. Apply or phone:
Mr. Viczian — 781-3510
METALEX, INC.,
N. 56 W. 13664 Silver Spring Road, Menomonee Falls, Wisconsin.

Openings in the following Automotive Depts. will be available by Feb., 1965. G. M. exp'ce desired.
SERVICE WRITERS
MECHANICS ● BODY MEN
You will be associated with an expanding GM Dealer.
Only fully qualified men need apply. Job security, top wages in a clean, modern shop.
Company benefits, excellent living and working area. Uniforms, insurance, vacations.
Why not write, service mgr.
Mr. Michael Csoka, or phone
(201) 744-7500
JOYCE OLDSMOBILE, INC.
171 Glenridge Ave., Montclair, N.J.

Apsimoka skelbtis DRAUGE, nes jis plačiausiai skaitomas lietuvių dienraštis. Gi skelbimų kainos visiems prieinamos.

CLASSIFIED GUIDE

CONTRACTORS

VACYS CONSTRUCTION CO.
REZIDENCINIAI, KOMERCINIAI, MEDICINOS IR KITOKI PASTATAI
2501 West 69th Street
HE 4-7482 436-5151

STANKUS CONSTRUCTION CO.
Atlieka planavimo ir statybos darbus, gydytojų ofisų, gyvenamųjų ir prekybos pastatų. Jūsų pasirinkimui turime virš 300 įvairių standartinių projektų.
Ofiso ir namų telefonas:
PRospect 8-2013
7203 So. Western Ave.
Chicago, Illinois 60636

A. ABALL ROOFING CO.
Išvalysime ir pataisysime kaminą, turėsite geresnę šilumą. Bet kuriuo laiku skambinkite
LA 1-6047 arba RO 2-8778.

Heating Contractor
Įrengiu naujus ir perstatau senus visų rūšių namo apšildymo pečius ir air conditioning į naujus ir senus namus. Stogų rinas (gutters), vandens šildymui boilerius. Turiu leidimus dirbti mieste ir užmiesčiuose. Darbas atliekamas greit ir sąžiningai. Apskaičiavimai nemokamai.
DOMAS ŽUKAUSKAS
HEATING & SHEET METAL
Telefonas VI 7-3447
4444 S. Western, Chicago 9, Ill.

HEATING CONTRACTOR
Statome šiltu oru pučiamus pečius, vandens boilerius ir oro vėsintuvus.
Vienintelėjė iš lietuvių turime miesto leidimą dirbti naujuose namuose.
CICERO HEATING AND SHEET METAL
2431 So. Kedzie Avenue
Chicago 23, Illinois
Ofiso tel. 277-1442
Juozas Žemaitis OL 6-0412
Victor Skade ST 8-9272

MISCELLANEOUS

MOVING
R. ŠERĖNAS perkrausto baldus ir kitus daiktus. Ir iš toli. Miesto leidimai ir pilna apdrauda.
2047 W. 67 Pl. WA 5-8063

Tel. GRovehill 6-7875
ALF. STANČIAUSKAS — HEATING and COOLING
(šildymų ir šaldymų įrengimas)
7304 So. Rockwell Street
CHICAGO 29, ILL.

LEO'S SINCLAIR SERVICE
LEONAS FRANCKUS, Sav.
Stabdžiai, Sankabos, Transmisijos, Tune-ups ir Motorų remontas
5759 So. Western Avenue
Kampas 58th Street
Telefonas PRospect 8-9533

HELP WANTED

Už prižiūrėjimą pečiaus nemokamai kambarys vyrui, kito vyro 4 kamb. bute. 7136 S. Mozart St.

MEAT PLANT WORK
STEADY JOBS
AGE 22 TO 45
MUST SPEAK ENGLISH
FRIGID MEATS, INC.
3755 S. Racine Avenue
APPLY TO MR. PONCZAK

PARDAVIMUI AUTOMOBILIAI

1961 metų CHEVROLET, 4 durų H. T., 6 cilind. automat. tik $1,050.00. Tel. 731-3535

1960 metų CADILLAC, Sedan de Ville, kaina $1,750.00. Pašaukite tel. 731-3535.

Platinkite "Draugą"

REAL ESTATE

NAMAI IR ŽEMĖ PARDAVIMUI

Kaina prie širdies. Naujas 2 butų mūras. 2 po 5½ k. Alum. langai, radiant šildymas, šiltas, įrengtas beismantas su vonia, garažas. Sutarkit pažiūrėti.

Ar galite patys matyti 4 apt. mūrą? Butai po 2 miegamus. Šviesūs kambariai. Draugiškai prašo $39,800.

2 šviesūs butai po 6 k. Lygus, apkaltas medinis. Sausas rūsys, atskiri šildymai, arti baž. Brighton pke. $22,400 arba pasiūlymas.

Gerai gyventi Brighton pke. Apkaltas dviejų butų med. 2 po 4. Atskiri gazu šildymai. Garažas. Kaina žemiau $14,000.

5 kamb. med. Gage pke. Naujas, modernus, mūro frontas. Gazu šildymas. $13,600.

Kampinis lotas. Apie 30 p. Marquette pke. $8,500.

2 butų med. 45 p. lotas, naujas gazu šildymas. Du dideli po 4 kamb. butai. 3 blokai nuo M. pko. $15,900.

Didelė 8 kamb. rezidencija. 2 aukštų mūras, 5 mieg. kamb. Blokas nuo M. p-ko. $21,500.

7 metų, 5½ kamb. mūras, plius stiklo kamb. Platus lotas. Garažas. 83 ir Kedzie. $24,000.

Prašome pas mus teirautis dėl visokių namų ir nejudomo turto.

K. VALDIS REAL ESTATE
2458 West 69th St., RE 7-7200 arba RE 7-8534

VISOKIAUSI NAMAI, BIZNIAI, ŪKIAI, SKLYPAI VISUR be to ĮVAIRIAUSI PATARNAVIMAI kaip, VERTIMAI, LEIDIMAI, NUOMOS, PASKOLOS, INCOME TAX ir kt.

ŠIMKUS, Real Estate – Notary Public
4259 S. Maplewood Ave. CL 4-7450 arba YA 7-2046

Mūr. bungalow. 5 su "dinette", 3 mieg. Modernus. Marquette pk. Proga.

Mūr. 9 butų po 4 kamb. Autom. šildymas gazu, automat. šviesos kontrolė, nereikia priežiūros kūrenimui. Arti $11,000 pajamų. 61 ir į vak. nuo Kedzie.

Mūr. 3 butai po 6 kamb. Tvirtas namas. Atskiri šildymai. Brighton pk.

Mūr. 2 po 6 kamb. Atskiras šildymas kiekvienam butui. Modernus ir tvirtas. Nebrangus. 35 ir Washtenaw.

Mūr. 3 po 4 kamb. Gazo pečiais šildymas. Arti naujos bažnyčios Brighton Parke.

Med. 2 po 6 kamb. Vidus kalp naujo, Brighton Parke.

Mūr. 2 po 4 kamb. 30 ir Springfield. Mažas įmokėjimas.

Mūr. 5½ kamb., 6 metų. West Columbus už Kedzie. Daug pagerinimų. Gera statyba. Nebrangus.

ŠIMAITIS REALTY & INSURANCE
2737 West 43rd Street Tel. CL 4-2390

65 ir Campbell. Modernizuotas 6 kamb. bungalow. Nauji plasteriai, nauja elektra. Dideli kamb. $19,000, arba pasiūlymas.

Netoli Nabisco, 10 metų senumo mūras. 2 gražūs miegamieji, valgomasis, didelis salionas. Garažas. 35 p. sklypas. Tik $18,700

61 ir Sawyer. apyl. 6 kamb. "octagon" bung. Modern. virtuvė, nauja karšto vandens šilima. Teiraukitės.

3 metų senumo modernus apartmentinis. Metinių pajamų apie $14,000. "Built-in" virtuvės, šaldytuvai. Įmokėti $22,000.

Netoli mūsų įstaigos. 5 metų senumo, 5½ kamb. mūr. Alum. langai. Apsauga nuo potvynio. Garažas. Pirksite nebrangiai.

Pusė bloko nuo M. pko. 10 metų. 2 butų mūr. Savininkui 5½ kamb. butas ir $125 mėn. pajamų. Atskiri šildymai. $39,000.

Brighton pke. 12 butų apartmentinis. Naujas šildymas, nauja elektra. Kaina tik 5 kartus metinių pajamų.

10 apartmentų, 3 metų. Į pietus nuo Marq. pko. Didelis sklypas. Automobiliams pastatyti vieta. Puikus pirkinys už 6½ kartus metinių pajamų

Pulaski ir Archer apyl. 8 metų. 4 butų mūras. Savininkui 6 dideli kamb. ir labai geros pajamos. Šoninis įvažiavimas. Garažas. $53,000.

2 gražūs butai ir biznis. Tik kelių metų mūras pačiam M. pko centre. Geras pirkinys.

Gražus 5½ kamb., 7 metų mūras. Dideli, šviesūs kambariai. Kilimai. 40 p. sklypas. Į pietus nuo M. p-ko. Tik $22,100.

2 po 6 kamb. mūras. Naujos virtuvės, nauja atskira šilima gazu. 2 auto. mūr. garaž. M. uke. $32,000.

Didelei šeimai. 5 miegamųjų mūras. Netoli mūsų įstaigos. Tik $17,900.

Taverna ir butas. Mūrinis. Marq. pke. Nebrangiai.

NERIS REAL ESTATE
6924 S. Western Avenue Tel. 471-0321

6 kamb. mūr. 10 metų. $19,500.
4 butų medinis. $18,500.
14 butų mūrinis. $85,000.
10 butų mūr. $79,500.
2 butai mūr. $25,900.
Visi namai Marquette Parke
KAIRYS REAL ESTATE
2501 W. 69th St. HE 6-5151

Didelis ir geras įvairių namų, sklypų, biznių ir žemės ūkių pasirinkimas.
LINARTAS REALTY
1437 S. 49 Av., Cicero 652-4345

3-jų butų medinis. Geros pajamos. 49 p. sklypas. Žemi mokesčiai. 61 St. ir St. Louis Ave. $23,000. HE 4-7677.

CICERO. Geroj lietuvių apyl. 4 kamb. namas. Gazu apšild., uždaras porčius, apyl. 14 ir 49th Ave. Geram stovy. $11,900. Įmokėti $1,500. SVOBODA, 6013 Cermak Rd., Cicero. OLympic 2-6710 arba BIshop 2-2162.

BARGENAS
Arti Marquette Parko prie 71-os mūr. su 4 miegamais. Modern. įrengtas gražus kambarys ir virtuvė rūsy. 1½ vonios.. Gazo šildymas. Dvigubas garažas. Vaisiniai medžiai. Įmokėti tik $1,200 arba daugiau. Galima tuojau užimti. 778-2858.

20 apt. mūr. Ciceroje. Dėl senatvės turi būt parduotas už geriausią pasiūlymą. Moderniškos vonios, alumin. langai, alyvos šiluma. Savininkas duos paskolą. $18,000 metinių pajamų.
Skambinkit FRANK — WA 5-6015

6620 S. SACRAMENTO
2-jų butų. 6 dideli kambariai, liuksusiniai virtuvės įrengimai, daug gerų priedų. Skambinkite, apžiūrėkite.
MAROVITZ REAL ESTATE
436-5577 arba GR 6-4373

2 butų namas 5½ ir 6 kamb. 2 atskir. šildymai, 2 auto mūr. garažas. Spintelės virtuvėj. Cicero. Žemiau $24,000. TO 3-6532.

Marquette Parke naujas bungalow. 5½ kamb. modern. įrengtas. $18,900.

Mūr. 6 didelių kamb. rezidencija. Skubiai turime parduoti. $16,900.

Marquette Parke. Mūr., 4 butai. geros pajamos. Tik $31,900.

VAINA REALTY
2617 W. 71st St. RE 7-9515

PLATUS PASIRINKIMAS NAMŲ PIRKIMUI
BUTŲ NUOM. — INCOME TAX
Apdraudų Agentūra
Patarnauja visais draudimo reikalais
BELL REALTY
J. BACEVIČIUS
6455 S. Kedzie Ave., PR 8-2233

PATARNAUJU NAMŲ PIRKIME IR PARDAVIME.
BOOKKEEPING NOTARIJATAS
CAR LICENSES. INCOME TAX
A. KATILIUS R. E.
2456 W. 69th St. RE 7-8300

DIDŽIAUSIAS IR GERIAUSIAS NAMŲ IR BIZNIŲ PASIRINKIMAS ● APDRAUDA ● NOTARIJATAS
LEONAS REAL ESTATE
2735 W. 71st St. WAlbrook 5-6015

DĖKOJAME Mr. Svoboda, Realtor, 3739 W. 26th St., Cicero, už gerą patarnavimą perkant patogų namą per jo įstaigą. Jis taip pat parūpino mums gerą paskolą.
Mr. ir Mrs. Michael Juzeckė
2712 S. Drake Ave., Chicago.

MISCELLANEOUS

A. ABALL ROOFING CO.
Įsteigta prieš 49 metus.
Dengiame visų rūšių stogus. Taisome arba dedame naujus kaminus, rinas, nutekamuosius vamzdžius. Dažome iš lauko. Taisome mūrą—"tuckpointing". Pilnai apsidraudę. Visas darbas garantuotas.
LA 1-6047 arba RO 2-8778.
Dieną, naktį ir sekmadienį

SALES ■ MORTGAGES ■ MANAGEMENT
ŠATAS REALTY
4936 West 15th Street Cicero 50, Illinois Office: OL 6-2233 Residence OL 2-8907

$12,500
Švarus, dailus 4 kamb. "expandable" namukas. Moderni vonia ir virtuvė, Gazo šilima.

$1,000 ĮMOKĖTI
6 kamb. butas savininkui ir 3 butai išnuomavimui. Atskiri šildymai.

Mūsų tikslas – būti stipriausiais

Mackevičių vadovaujama Standard Federal bendrovė išmokėjo $3,200,000 dividendo per 1964 metus

Justinas Mackevičius, bendrovės valdybos pirmininkas, ir sūnus Justinas jr., bendrovės prezidentas, suteikė tokias žinias apie bendrovės veiklą per 1964 metus.

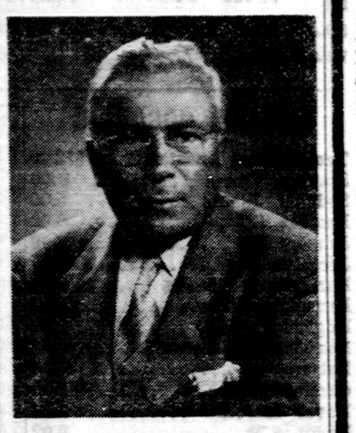

J. Mackevičius

Bendrovės turtas (aktyvai - ištekliai) per 1964 metus paaugo apie 4½ milijono dolerių ir metus baigiant viršijo $91,000,000. Iš veikiančių krašte apie 6,000 bendrovių, Standard Federal savo dydžiu rikiuojasi tarpe pirmųjų 300 bendrovių.

Augdama savo ištekliais, bendrovė neužleidžia ir savo rezervų nuolatinio augimo. Metus baigiant rezervai siekė beveik 9 mil. dol., toli prašokdami valdžios reikalaujamą sumą.

Bendrovėje stiprumą, šalia rezervų, paliudija apie 13 mil. dol. investavimas į valdžios lakštus ir apie 15 mil. dol. investavimas į valdžios apdraustas paskolas karų veteranams.

Bendrovės skirtų dividendų suma — apie $3,200,000 yra didžiausia jos 56 metų veikloje. Dividendai prirašomi kas 90 dienų, kas iš tikrųjų reiškia kiek aukštesnį procentą, negu tai darant du kartus per metus. Paliktas dividendas taupmenų sąskaitoje neša papildomą dividendą ant dividendo keturis kartus per metus.

Su bendrovės augimu rišant norą gerinti patarnavimo būdus, bendrovė įsigijo elektronines automatines mašinas, galinčias greičiau ir tiksliau atlikti sudėtingas atskaitomybės operacijas.

J. Mackevičius, Jr.

Norint turėti aiškesnį vaizdą apie operacijų dydį, pateikiami šie skaičiai už 1964 metus.

Kasos įplaukos:	
Indėlių gauta	$18,363,000
Paskoloms grąžinti surinkta	14,845.000.
Už kitus patarnavimus gauta	12,059,000.
Kasos išmokėjimai:	
Indėlių atsiimta	16,126,000.
Paskolomis išmokėta	16,040,000.
Skolininkų sąskaiton nekilnojamojo turto mokesčiams ir apdraudoms išmokėta	2,468,000.
Narių patogumui čekių parduota už	6,545,000.
Valdžios taupymo lakštų iš žmonių atpirkta už	815,000.

Šie skaičiai vaizduoja tik dalį operacijų, atliekamų kiekvieną mėnesį su tūkstančiais žmonių, dažniau ar rečiau prieinančių prie eilės kasininkų langelių. Kita dalis operacijų, taip pat siekianti kelis mil. dol., atliekama apskaičiavimo būdais atskaitomybės skyriuje.

Savo klientų patogumui, bendrovė turi dvi gerai apšviestas automobiliams pastatyti aikštes — viena prie įstaigos pastato, kita už pusės bloko ant 42-os gatvės.

Justino Mackevičiaus Jr. nuomone, Standard Federal gali žiūrėti į ateitį su pasitikėjimu, vedant bendrovę ir toliau jo tėvo išbandytu keliu — teisingumu ir saugia investavimo politika, išlaikant seniai nusistatytą tikslą būti **Chicagos stipriausia bendrove.** **A. K.**

ATEITININKAI

(Atkelta iš 2 psl.)

mo Viesulo grafikos parodą. Skulptorius Vyt. Raulinaitis įdomiai supažindino mus su dailininko darbais. Buvom tikrai susižavėję paroda. Nuoširdus ačiū p. Raulinaičiui už malonų su mumis pabendravimą.

Prieš aplankant parodą, buvo trumpas susirinkimas studentų kavinėje. Pasidalinome įspūdžiais iš LSS suvažiavimo Detroite. Apsvarstyti einamieji reikalai, žiemos kursai, rekolekcijos, LSS žiemos stovykla, pasilinksminimas. **T. I.**

CHICAGOS SENDRAUGIAMS

Šį sekmadienį, sausio 10 d., 3 val. p. p. renkamės Jaunimo centro 203 kambaryje. Tėvas J. Kubilius padarys pranešimą apie arkivyskupo A. Samore priėmimą. Apie Eucharistinį kongresą Indijoj kalbės kun. dr. I. Urbonas, apie lietuvius Australijoj ir Naujoj Zelandijoj — p. V. Šimkus, apie lietuviškas gimnazijas Europoj — kun. B. Sugintas, išklausysim skyriaus valdybos veiklos pranešimo ir išrinksime naują valdybą.

CHICAGOS DRAUGOVEI

Jonas Boguta atvažiuoja su paskaita iš Urbanos į Chicagos draugovės susirinkimą, kuris įvyks sekmadienį, sausio 10 d. Renkamės Jaunimo centre po 10 val. mišių. Pasikvieskite draugus dalyvauti rimtose ir gyvose diskusijose.

DIELININKAIČIO KUOPOS JAUNIAMS

Pr. Dielininkaičio kuopos atkų jaunių berniukų susirinkimas įvyks sekmadienį, sausio 10 d., po 8 val. mišių mažoje par. salėje Marquette Parke. Dalyvavimas būtinas.

JAUKUS PASILINKSMINIMAS

Gruodžio 25 d., 1964 m., Clevelande, Čiurlionio namuose įvyko studentų ateitininkų ruošiamas balius. Susibūrė didelis skaičius Clevelando studentų iš įvairių organizacijų — neolituanų, skautų, latvių, etc. Atkeliavo net kolegų iš Detroito.

Puikią programą išpildė B. Augustinavičiūtė, V. Eimutytė, V. Stankevičius ir A. Rukšėnas, kurie dainavo klausytojams, palydint gitarų ir bugnų muzika.

Vyko šokiai ir vaišės švenčių proga paruoštose salėse.

Dalyvė

PAIEŠKOJIMAS

Paieškomas A. KARVELIS 1948 metais gyvenęs tokiu adresu: 37 Hillside Ave., Waterbury, Conn. Prašoma atsiliepti šiuo adresu: O. Budnikas, 133 Clark Place, Elizabeth, New Jersey.

A. † A.
JOSEPH R. (ANTUSIS) NOREIKO

II-jo Pasaul. karo veteranas.

Anksčiau gyv. Brighton Parko apylinkėje.

Mirė sausio 8 d., 1965, 5:10 v. r., sulaukęs 38 m. amžiaus. Gimė Chicago, Ill.

Pasiliko dideliame nuliūdime 2 broliai Theodore Antušis, ir Alex Antušis, brolienė Geraldine, sesuo Margaret (Antušytė) Baltarzar, jos vyras Joseph, 7 brolio ir sesers vaikai, kiti giminės, draugai, pažįstami.

Velionies motina buvo a. a. Anna Antušienė ir sesuo a. a. Patricia Zegarski.

Kūnas bus pašarvotas šeštad. 4 val. popiet John F. Eudeikio koplyčioje, 4330 So. California Ave.

Laidotuvės įvyks pirmad., sausio 11 d. iš koplyčios 8:30 val. ryto bus atlydėtas į Švč. P. M. Nekalto Prasidėjimo parapijos bažnyčią, kurioje įvyks gedulingos pamaldos už velionies sielą. Po pamaldų bus nulydėtas į Šv. Kazimiero kapines.

Nuoširdžiai kviečiame visus: gimines, draugus ir pažįstamus dalyvauti šiose laidotuvėse.

Nuliūdę: Broliai, sesuo ir kiti giminės.

Laidotuvių direktorius: John F. Eudeikis. Tel. LA 3-0440.

A. A.
Nikolas A. Sidaravičius

Mirė sausio 8 d., 1965, 6 v. r., sulaukęs 78 m. amžiaus.

Gimė Lietuvoje. Kilo iš Seinų apskr., Šventazajarių par., Janėnų kaimo.

Amerikoje išgyveno 60 m.

Pasiliko dideliame nuliūdime sesers dukters Talendų šeima, gyv. Detroit, Michigan, ir kiti giminės, draugai ir pažįstami.

Priklausė Starters and Elevator Operators Union, Local 66.

Kūnas pašarvotas P. J. Ridiko koplyčioje, 3354 S. Halsted St.,

Laidotuvės įvyks pirmad., sausio 11 d. iš koplyčios 8:30 val. ryto bus atlydėtas į Šv. Jurgio parapijos bažnyčią, kurioje įvyks gedulingos pamaldos už velionies sielą. Po pamaldų bus nulydėtas į Šv. Kazimiero kapines.

Nuoširdžiai kviečiame visus: gimines, draugus ir pažįstamus dalyvauti šiose laidotuvėse.

Nuliūdę: Sesers duktė ir kiti giminės.

Laidot. direkt. P. J. Ridikas. Tel. YA 7-1911.

Jeigu jums reikia GRAŽIŲ VIZITINIŲ KORTELIŲ, kreipkitės į "Draugą", kuris spausdina tokius dalykėlius gražiai, greitai ir prieinama kaina.

DRAUGAS

4545 W. 63 St., Chicago, Ill. 60629

A. † A.
VINCENTAS RAKAUSKAS

Gyveno 3122 S. Lowe Ave.

Mirė sausio 7 d., 1965, 8 v. vak.

Gimė Lietuvoje.

Amerikoje išgyveno 57 m.

Pasiliko dideliame nuliūdime žmona Ona (Kausteklytė), 2 anūkės: Caroline Cottingham, jos vyras Ralph ir Joanne Brown, jos vyras Jerry, 3 proanūkai, švogerka Mary Eiduk, jos vyras Kazimieras ir šeima, kiti giminės, draugai ir pažįstami.

Kūnas pašarvotas Antano M. Phillips koplyčioje, 3307 S. Lituanica Ave.

Laidotuvės įvyks pirmad., sausio 11 d. iš koplyčios 9:30 val. ryto bus atlydėtas į Šv. **Jurgio parapijos bažnyčią, kurioje įvyks gedulingos pamaldos** už velionies sielą. Po pamaldų bus nulydėtas į Šv. Kazimiero kapines.

Nuoširdžiai kviečiame visus: gimines, draugus ir pažįstamus dalyvauti šiose laidotuvėse.

Nuliūdę: Žmona, anūkai, proanūkai ir kiti giminės.

Laid. direktorius Antanas M. Phillips. Tel. YA 7-3401.

Idėjos broliui

KAZIMIERUI POVILAIČIUI

jo brangiai mamytei mirus, reiškiame giliausią užuojautą.

Chicagos Ateitininkai Sendraugiai

Architektui

A. † A. VLADUI ŠVIPUI

New Yorke mirus, gilią užuojautą reiškiame jo žmonai Bronei ir dukrelėms Ramintai ir Daivai.

Antanas, Rimvydas ir Edmundas Rimkai

A. † A.
ELŽBIETAI REPČIENEI

mirus Detroite, jos dukras ADELĘ PETRAUSKIENĘ, AUGĘ REPČYTĘ, ALDONĄ TAMULIONIENĘ ir sūnus ALBERTĄ ir ANTANĄ, žentus bei marčias, anūkus ir kitus gimines, likusius liūdesyje, giliai užjaučia ir kartu liūdi

Jonas Paštukas

A. † A.

JOANAI YURKUS mirus,

jos vyrą Stasį ir dukterį Danguolę su vyru nuoširdžiai užjaučiame ir kartu liūdime.

Benius ir Stefanija Mažučiai

Skaitykite ir platinkite dienr. Draugą.

SIUNTINIAI — DOVANOS Į SSSR

PACKAGE EXPRESS & TRAVEL AGENCY, INC.

(Licensed by Vneshposyltorg)

EXEKUTYVIS OFISAS

1530 Bedford Ave., Brooklyn 16, New York — Tel. IN 7-5522

DĖMESIO **DĖMESIO**

Pranešame, kad pagal naują susitarimą tarp Vnešposyltorg, Maskvoje ir Package Express jau dabar galite siųsti savo giminėms ir draugams siuntinius į SSSR, jie nieko netirės primokėti gaudami įvairiausių produktų siuntinių-dovanas, kurie bus sudaryti iš SSSR gamintų pirmos rūšies produktų.

Čia nurodytos kainos yra VISOS IŠLAIDOS produktams parinkti ir jiems nusiųsti į bet kurią SSSR dalį.

Užsakyti siuntiniai sudaromi Maskvoje, Odesoje ir Rygoje.

Siuntiniai bus įteikti gavėjui po 10-20 dienų užsakymui atėjus į Maskvą.

Siuntiniam galima užsakyti ir delikatesus, tarp jų — juodąją ikrą, vėžių konservus, šprotus, saldainius ir kitus.

Siuntėjas gali siųsti dovaninių siuntinių kiek nori. Yra ir paruošti, standartiniai siuntiniai, arba galite pasirinkti produktus patys iš katalogo.

Firma atidaryta kasdien nuo 9 valandos ryto iki 6 valandos vakaro. Šeštadieniais ir sekmadieniais nuo 9 valandos ryto iki 4 valandos po pietų.

MŪSŲ SKYRIAI:

BROOKLYN, N. Y.	1530 BEDFORD AVE.	—	IN 7-6465
NEW YORK 3, N. Y.	78 SECOND AVENUE	—	OR 4-1540
NEWARK, N. J.	314 MARKET STREET	—	MI 2-2452
SOUTH RIVER, N. J.	46 WHITEHEAD AVENUE	—	OL 7-6320
UTICA, N. Y.	963 BLEECKER STREET	—	RE 2-7476
COHOES, N. Y.	13 SARGENT STREET	—	FE 7-2727
FARMINGDALE, N. J.	FREEWOOD ACRES	—	363-0404
PHILADELPHIA 23, PA.	631 W. GIRARD AVENUE	—	PO 9-4507
ALLENTOWN, PA.	126 TIGHMAN STREET	—	HE 5-0415
ROCHESTER 5, N. Y.	558 HUDSON AVENUE	—	BA 5-4210
LOS ANGELES 4, CAL.	107 SO. VERMONT AVENUE	—	DU 5-6550
CHICAGO 22, ILL.	1241 NO. ASHLAND AVENUE	—	HU 6-2818
BALTIMORE 31, MD.	1900 FLEET STREET	—	DI 2-4240
BUFFALO, NEW YORK	701 FILLMORE AVENUE	—	TX 5-0700
DETROIT 12, MICH.	11601 JOS CAMPAU AVENUE	—	TO 8-0298
HARTFORD 6, CONN.	643-47 ALBANY AVENUE	—	CH 7-5164
JERSEY CITY, N. J.	303 GROVE STREET	—	HE 5-6368
SYRACUSE 7, N. Y.	1200 South Avenue	—	GR 5-9746
CLEVELAND 13, OHIO	1028 KENILWORTH AVENUE	—	PR 1-0696
HAMTRAMCK, MICH.	11339 JOS CAMPAU AVENUE	—	TO 9-3980

REIKALAUKITE MŪSŲ NAUJŲ KATALOGŲ SOVIETINIAMS PRODUKTAMS

Dovanų pristatymas ir apsauga garantuojama.

MARIJAI RABAŠAUSKIENEI

mirus, jos vyrą **POVILĄ**, seseris: **EULALIJĄ MURAUSKIENĘ, ALDONĄ GASNERIENĘ** su šeimomis ir visus kitus kitus gimines **užjaučiame** ir **kartu liūdime**

Lidija ir Vladas Mingėlai

Mielam prieteliui

ALGIMANTUI MACKUI žuvus, žmoną Dalią, motiną Mackuvienę, bei gimines giliai užjaučiame ir drauge liūdime.

Birutė ir Vytautas Ignai

A. † A.
LILIJAI VANAGAITIENEI,

"Margučio" vedėjai ir

ALGIMANTUI MACKUI,

"Margučio" redaktoriui tragiškai žuvus, jų šeimom ir "Margučio" bendradarbiams gilią užuojautą reiškia

Lietuvių Dantų Gydytojų Sąjunga Chicagoje

A. † A.
JULIJA PETRAUSKAS
MOTUZAITĖ

Gyveno 6840 South Rockwell Street

Mirė sausio 8 d., 1965, 9:30 val. ryto, sulaukus pusės amžiaus. Amerikoje išgyveno 53 metus.

Pasiliko dideliame nuliūdime vyras Vilimas, sūnus Walter, marti Gertrude, anūkai Valerian ir Mary Ann Wojciechowski, jos vyras Steve, proanūkė Linda Ann, sesers duktė Stella Michaels, jos vyras Michael, kiti giminės, draugai ir pažįstami.

Kūnas pašarvotas Mažeika-Evans koplyčioje, 6845 South Western Avenue.

Laidotuvės įvyks pirmad., sausio 11 d. iš koplyčios 9 val. ryto bus atlydėta į Švč. P. Marijos Gimimo parapijos bažnyčią, kurioje įvyks gedulingos pamaldos už velionės sielą. Po pamaldų bus nulydėta į Šv. Kazimiero kapines.

Nuoširdžiai kviečiame visus: gimines, draugus ir pažįstamus dalyvauti šiose laidotuvėse.

Nuliūdę: Vyras, sūnus, anūkai ir proanūkai.

Laidotuvių direktorius Mažeika-Evans. Tel. RE 7-8600.

A. † A.
LEE KOHANNA
(KAKANAUSKAS)

Gyveno 1312 So. 49th Ave., Cicero, Illinois.

Mirė sausio 7 d., 1965, 3:45 val. popiet, sulaukęs 58 m. amžiaus. Gimė Chicago, Ill.

Pasiliko dideliame nuliūdime žmona Annette, sūnus Anthony, marti Marcella, 5 anūkai, sesuo Kate Kakanauskaitė, uošvė Magdalena Kakanauskienė, 2 švogerkos: Nellie Mikutis ir Ann Kenny ir jų šeimos, kiti giminės, draugai ir pažįstami.

Kūnas pašarvotas A. Petkaus ir Sūnaus koplyčioje, 1410 S. 50th Ave., Cicero, Ill. Laidotuvės įvyks pirmad., sausio 11 d. iš koplyčios 8:30 val. ryto bus atlydėtas į Šv. Antano parapijos bažnyčią, kurioje įvyks gedulingos pamaldos už velionies sielą. Po pamaldų bus nulydėtas į Šv. Kazimiero kapines.

Nuoširdžiai kviečiame visus: gimines, draugus ir pažįstamus dalyvauti šiose laidotuvėse.

Nuliūdę: Žmona, sūnus, marti ir anūkai.

Laidotuvių direkt. A. Petkus ir Sūnus. Tel. TO 3-2108.

A. A.
JOANA YURKUS
JOKUBAUSKAITĖ

(Pagal pirmą vyrą Prišmantienė)

Gyveno 2448 West 71st Street, Chicago, Illinois.

Mirė sausio 6 d., 1965 m., 6 val. ryto, sulaukusi 43 metų amžiaus.

Gimė Latvijoje. Amerikoje išgyveno 15 metų.

Pasiliko dideliame nuliūdime vyras Stanley, duktė Danguolė Malauskas, žentas Jeronimas, o Lietuvoje liko 3 seserys ir švogeris ir kiti giminės, draugai bei pažįstami.

Priklausė Lietuvos Vyčių Chorui ir Dainavos Ansambliui.

Kūnas pašarvotas Marquette Funeral Home koplyčioje, 2533 West 71st Street. Laidotuvės įvyks pirmadienį, sausio 11 dieną. Iš koplyčios 8:45 val. ryto bus atlydėta į Šv. Kryžiaus parapijos bažnyčią, kurioj įvyks gedulingos pamaldos už velionės sielą. Po pamaldų bus nulydėta į Šv. Kazimiero kapines.

Nuoširdžiai kviečiame visus: gimines, draugus ir pažįstamus dalyvauti šiose laidotuvėse.

Nuliūdę lieka: Vyras, duktė ir žentas.

Laid. direkt. A. Petkus ir Sūnus, Telef. GRovehill 6-2345.

APLINK MUS

× **Dr. J. Žmuidzinas,** Lietuvos konsulas Toronte, Kanadoje, šiandien dalyvauja Alto, Vliko ir JAV Lietuvių Bendruo menės valdybų konferencijoje. Konsulas yra sustojęs pas savo brolį dr. Žmuidziną. Beviešėdamas Chicagoje, svečias lan ko sverbesnes lietuvių įstaigas.

× **Barbora Nutautienė** šventes praleisti buvo išskridus į Washingtoną. Aplankė sūnų dr. Joną Nutautą, kuris neseniai vedė ir gražiai įsikūręs gyvena Washingtone. Dirba mokslinį darbą aeronautikos srityje prie raketų. Nutautienė aplankė įžy mias vietas bei įstaigas ir turėjo progą stebėti sostinės puošnumą švenčių proga.

× **Marija ir Antanas Rudžiai,** pakviesti Illinois gub. Otto Kerner, šį pirmadienį vyksta dalyvauti inauguracijos baliuje Springfielde. Taip pat dalyvaus ir Illinois valstybės prokuroro William Clark priėmime.

× **Lietuvių demokratų lygos** susirinkimą, įvykusį sausio 7 d. Don varno posto salėje, vedė pirm. adv. Charles P. Kal. Atliktus darbus referavo vykd. sekr. arch. A. Kerelis. Vienbalsiai priimtos vidaus tvarkos tai syklės. Pagerbti susikaupimu miręs Lietuvos nepriklausomybės akto signataras prof. Steponas Kairys, tragiškai žuvę Margučio leidėja Lilija Vanagaitienė, poetas Algimantas Mackus ir mirusi lygos narė Marija Rabašauskienė. Nutarta išleisti lygos biuletenį su Medicare įstatymo projekto rėmimu ir pensijų padidinimo pasiūlymais, leidžiant pensijon an ksčiau (vyrus nuo 60 m., moteris nuo 50 m.). Pavesta valdybai tuo reikalu sušaukti masinį mitingą detalėms išdiskutuoti. Taip pat pavesta valdybai suruošti liet. demokratų kviestų svečių vakarienę. Iš vietinės valdžios reikalauti valdinių tarnybų ne vien didelių postų, bet tenkintis ir antraeilėmis pareigomis. Diskusijose ir siūlymuose aktyviai dalyvavo A. Gintneris, B. Brazdžionis, J. Skeivys, dr. P. Jokubka, dr. K. Šidlauskas, P. Raudonienė, Br. Liškus, P. Čepukas, P. Mankus, Regina Taujenis, Pr. Šulas ir kt.

× **Kas laukia, sulaukia:** naujasis Telefunken stereo hi fi aparatas turi daug vietos plokštelėms. Pasižiūrėkit pas Gradinską. 2512 W. 47 St. FR 6-1998. (sk.)

× **Aukščiausios kokybės itališkų ir vokiškų pianų,** o taip pat ir vartotų, rasite lietuvių pianų krautuvėje, 6134 West Roosevelt Rd. Krautuvė atdara: Ketv.: 1-9 v. Penkt., Šešt. ir Sekm. 1-5 val. p.p. (sk.)

× **Tradicinis Amerikos Lietuvių inžinierių** ir architektų sąjungos Chicagos skyriaus balius įvyks 1965 m. sausio 30 d. DRAKE viešbutyje, Lake Shore Drive ir Upper Michigan Ave. Priėmima 7:30 val. vak. **French Room**; vakarienė ir šokiai 8:30 v. v. **Gold Coast Ballroom.** Šokiams gros žinomas kontinentine muzika 15 asmenų orkestras. Stalai 10—12 asmenų. Rezervuoti Marginiuose, 2511 W. 69th St., Tel. PR 8-4585. Baliaus pelnas skiriamas lietuvių kultūriniams reikalams. Balius bus filmuojamas WGN-TV stoties. (pr.)

× **Išnuom. nauja salė Marquette Pke.** Tinka vestuvėms ir parengimams iki 200 žmonių. Tel. **HE 6-4480 arba 778-4240.** (sk.)

× **1965 m. BUICK, DODGE ar OLDSMOBILE** su visom fabriko garantijom pirksite pigiau, kai pašauksite Bruno Mickevičių tel. 731-3535 ar RE 1-4445. (sk.)

× **Inž. Leonas ir Laimutė Bildušai** po Naujų metų iš Chicagos persikėlė į St. Paul, Minn., kur jis yra paskirtas naujom pareigom cheminių tyrimų laboratorijoje. L. ir L. Bildušai, gyvendami Chicagoj, dalyvavo Lietuvių operos chore, o L. Bildušienė dažnai pasirodydavo su solo dainomis ir arijomis įvairiuose parengimuose. Jie augina dukrelę ir du sūnus. Jų naujasis adresas: 2132 Suburban Ave., St. Paul, Minn., 55119.

× **Šv. Vardo draugija** Town of Lake, sekmadienį, sausio 10 d., 9 val. šv. mišių metu eis bendrai šv. komunijos su šeimomis. Po šv. mišių bus bendri pusryčiai. 1965 m. valdyba: dvasios vadas kun. Leo Petkus, pirm. Jonas Navickas, vicepirm. L. Schmitt, sekr. Jonas Zelevas, ižd. James Dowling, rašt. tėvas ir sūnus Ralph Perry ir Robert Perry, maršalka George Paulik. Šv. Vardo draugija gerai veikia, daug darbuojasi parapijos reikalams.

× **Bibliografo Kazimiero Baltramaičio,** Willow Springs, Ill., tėvas Kazimieras mirė Elizabeth, N. J., sulaukęs 80 m. amžiaus. Buvo kilęs nuo Šiaulių. Amerikoje aktyviai dalyvavo lietuviškoje veikloje.

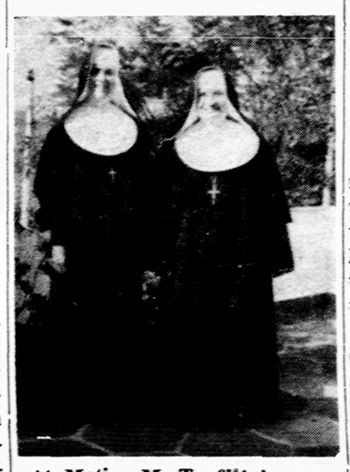

× **Motina M. Teofilė ir sesuo M. Leandra,** Šv. Kazimiero seserys, vyksta į Pietų Ameriką, Argentiną. Sekmadienį, sausio 10 d. 3 v. p. p. Šv. Kazimiero seserų koplyčioje misijonierėms bus įteikti misijų kryžiai. Apeigoms vadovaus vysk. V. Brizgys, asistuos seselės Leandros brolis kun. Leonardas Yerkes, vikaras Šv. Simphorosos parap. ir kun. A. Zakarauskas, Šv. Kazimiero seserų vienuolyno kapelionas.

Šv. Kazimiero seserys Argentinoje įsteigė naujokyną. Ten veda dvi parapines mokyklas: Buenos Aires mieste, Aušros Vartų mokyklą, kurią lanko virš 300 mokinių, o Cordobos mieste Šv. Marijos parap. mokykloj mokosi virš 400 mokinių. Šiais metais dešimt seselių darbuojasi Argentinoje.

Motina Adorata, Šv. Kazimiero Ses. kongregacijos generalė vyresnioji palydės seseles į New Yorką, iš ten visos vyksta į Argentiną sausio 14 d.

× **Veiklieji skautininkai dr. dr. S. ir M. Budriai** per vajaus vykdomąjį komitetą (1611 So. 49 Ave., Cicero) atsiuntė Balfo lietuvių šalpos reikalams $50 auką. (pr.)

Eva ir dr. Juozas Jerome Madride su Judita Mackevičiūte, J. Mackevičiaus, jr., dukterimi, kuri ten šiais mokslo metais studijuoja ispanų kalbą. Dr. J. Jerome su žmona gruodžio mėnesį aplankė Angliją, Šveicariją ir Ispaniją, kelionėje po Europą išbuvę 3 savaites.

× **"Vilniaus varpų" kant.** išlaidos, kol ją bus galima atlikti scenoje, kainuos 3 tūkst. dol. Kiekvienas kūrinys, kuris norima atlikti su orkestru, kainuoja žymiai daugiau, negu paprastai. Šiai kantatai tas išlaidas sudaro kantatos suorkestravimo išlaidos 1,500 dol., orkestrinių gaidų paruošimas kiekvienam orkestro balsui 500, tų balsų dauginimas 150, kantatos klavyro paruošimas spausdinimui $450, to paties klavyro atspausdinimas $350 ir smulkios kitos išlaidos $50. Operos vadovybė pasitiki savo mecenatais, kurie praeityje rėmė operinį darbą; tad ir vėl prašo prisiminti šios kantatos paruošimo išlaidas.

× **Lietuvių Prekybos rūmų** metinis susirinkimas įvyksta trečiadienį, sausio 13 d., 8:30 v. v. Dariaus Girėno posto salėje. Bus pranešimai ir penkių direktorių rinkimai. Bus demonstruojamas filmas.

× **LRKS Amerikoj** 163 kuopos susirinkimas šaukiamas šį sekmadienį, sausio 10 d., tuoj po sumos Švč. P. M. Gimimo parap. salėj. Nariai kviečiami atsilankyti, nes reikia pasitarti dėl šių metų veiklos ir išrinkti valdybą.

× **Madų paroda,** Ark. J. Matulaičio senelių namų fondui, šį sekmadienį, 4 v. p. p. Šv. Antano p-jos salėj, **1500 So. 49th Ct., Cicero.** Modeliuoja O. Baukienė, E. Blandytė, V. Bobinaitė, V. Brazienė, O. Jameikienė, V. Janulevičiūtė, J. Mačiulienė, M. Meškauskaitė, J. Pupelis, M. Putrim, M. Remienė, K. Sodeikaitė, V. Sabalienė ir P. Vaitaitienė su dukra Alma. Programos komentatorė — akt. Julija Cijūnėlienė. Įvertinkim rengėjų ir modeliuotojų pastangas — atvykim. (pr.)

× **Į kun. Benedikto Suginto,** jo 70 metų sukakties proga rengiamą pagerbimo vakarienę bilietai gaunami šiose vietose: pas Balį Brazdžionį, 2646 West 71 St., ir Žukauskų siuntinių išsiuntimo įstaigoje, 2608 W. 69 St., V. Rumšos maisto produktų krautuvėj, 4359 Maplewood St., Bičiūnų restorane, 3236 S. Halsted St., Cicėnų restorane, 1810 S. Halsted St., Metrikio delikatesų krautuvėje, 1804 W. 47 St., Gintaro restorane, 2151 W. Cermak Rd., Štangerbergų krautuvėje, 4938 W. 15 st. (pr.)

IŠ ARTI IR TOLI

J. A. VALSTYBĖSE

— **Jurgėlų šeima** iš South Windsor, Conn., paaukojo $1,000 lietuvių šiluvos koplyčios įrengimui Washingtono šventovėje. W. Jurgėla yra žinomas veikėjas Naujojoje Anglijoje.

ITALIJOJ

— **Min. St. Lozoraitis,** Lietuvos diplomatų šefas, Naujų Metų proga per valstybinį Italijos radiją Romoje pasakė sveikinimo žodį pavergtai Lietuvai.

Savo žodyje min. St. Lozoraitis pabrėžė, kad visų lietuvių didysis troškimas sulaukti Lietuvos laisvės ir nepriklausomybės atstatymo tebėra gyvas ir nepalaužiamas. Lietuvos teisė į nepriklausomybę moralinėje, teisinėje ir politinėje plotmėje tebeturi galios. Nei viena laisvojo pasaulio vyriausybė, nei vienas valstybės vyras nėra jos paneigęs. Civilizuotų tautų bendroumenė, tarptautinė viešoji nuomonė tą teisę mums įsakmiai pripažįsta, o Sovietų Sąjungos primestą Lietuvai okupaciją tebelaiko smurtu, priešingu tiek mūsų tautos valiai, tiek toms taisyklėms, kuriomis privalo būti pagrįstas visas tarptautinis gyvenimas.

Toliau min. St. Lozoraitis savo kalboje nurodė, kad toks laisvojo pasaulio vyriausybių nusistatymas Lietuvos atžvilgiu turi ne tik teoretinės, bet ir praktinės reikšmės, nes tarptautiniams įvykiams bei pasikeitimams subręsti reikia tam tikros moralinės ir politinės atmosferos. Tokia mūsų laisvės siekimams palanki atmosfera yra ir ją palaiko dvi aplinkybės. Pirma, tai faktas, kad Sovietų įsiveržimas į Lietuvą ir jos okupacija sudaro tokią aiškią ir sunkią neteisybę, kuri ir šiandieną, praėjus dvidešimt penkeriems metams ir nepaisant sovietų propagandos pastangų, pasaulio akyse nėra nei kiek sumažėjusi ar pasikeitusi.

ŽUVUSIŲJŲ MINĖJIMAS

Žuvusiųjų už Lietuvos laisvę minėjimo - koncerto, kuris įvyksta šį pavasarį Chicagoj, spaudos ir informacijos komisijos nariai praėjusiais metais nuo birželio mėn. pradžios iki gruodžio pabaigos šio grandiozinio minėjimo, partizanų ir kitų okupacijose žuvusių už Lietuvos laisvę temomis parašė 38 straipsnius ir jie buvo išspausdinti lietuvių patriotinėje spaudoje: Drauge, Naujienose, Dirvoje, Darbininke. Šie laikraščiai iki šiol parodė didelį respektą ruošiamajam minėjimui, kuris išplaukė iš Lietuvių operos iniciatyvos, į talką įsijungus kitiems Chicagos lietuvių chorams. Minėjimo metu, kaip žinoma, žuvusių už Lietuvos laisvę per 25 okupacijų metus prisiminimui ir pagerbimui bus išpildytas monumentalusis G. Verdi kūrinys "Requiem" ir nauja patriotinė Br. Markaičio, SJ, kantata "Vilniaus Varpai", dalyvaujant 200 asmenų chorui, pilno sąstato simfoniniam orkestrui ir iškiliesiems mūsų solistams.

Minėjimo - koncerto ir bendrai visos idėjos propagavimo darbe aktyviai dirba visi spaudos ir informacijos komisijos nariai. Štai jų darbo vaisiai per 1964 m.: A. T. Antanaitis—4 straipsniai, Al. Baronas—3, St. Daunys—2, kun. dr. J. Prunskis—1, A. Gintneris—4, St. Juškėnas—3, Alf. Nakas—2, Vl. Ramojus—19 ir Alb. Valentinas — 2. Dabar spaudos ir informacijos komisija, kaip kad chorai, dirigentai, solistai ir visi kiti įjungtieji į minėjimo darbą, ruošiasi paskutiniam intensyvaus darbo laikotarpiui—birželio 13 d. į McCormick salę sukviesti 5,000 publikos į didžiules pagarbos žuvusiems iškilmes. **R.**

Kun. St. Petrauskas, Šv. Petro ir Povilo parap. klebonas, Kazimieras Venckus perduoda valdžios ženklą plaktuką naujam pirm. R. Radecki. Kiti pareigūnai yra G. Pasco, R. Lipke, E. Nelson. Naujieji pareigūnai bus įvesdami sausio 10 d. prieš 9 v. r. šv. mišias. Iškilmėse dalyvaus kun. Br. Grinis, draugijos dvasios vadas.

Nuotr. Stachmaus

CHICAGOS ŽINIOS

VYSKUPAS APIE MEILĘ

Vyskupas Fulton Sheen sausio 12 d. per WTTW televizijos stotį (11-tas kanalas) kalbės apie "Tris žmogiškos meilės valandėles".

MIESTO PAJAMOS UŽ ŽENKLELIUS

Chicagos miestas pernai už parduotus automobilių užklijuojamus ženkelius gavo $22,601,-431 pajamų. Už 35 ar mažiau arklių jėgos mokama po $15 metams, o už daugiau 35 arklių jėgos mokama po $30.

PARAMA "DRAUGUI

Tamošaitienė Anastazija	$12.00
Stankus Vincas	8:00
Sodaitis Juozas	5.00
Petokas Stasys	4.00
Jonušas Br.	3.00
Jurgaitis D.	2.00
Baranovsky Charles	2.00
Petrauskas Loreta	2.00
Rugienius Jonas	2.00
Maruškevičius Teresė	1.00
Balzaras L.	1.00
Černius Joseph	1.00
Kaval Marcella	1.00
Braziulis V.	0.92

Nuoširdžiai dėkojame visiems aukotojams už paramą.

"Draugo" Administracija

AUKOS UŽ KALENDORIŲ

Kun. Kučingis J. A.	3.00
Bajorūnas Leonas	3.00
Petrušaitis L. V.	2.00
Subačius Petras	2.00
Juška Juozas	2.00
Bagdonas Adolfas	2.00
Rimkus L.	2.00
Lukoševičius Bronė	2.00
Sragauskas K.	2.00
Naumanas Anna	2.00
Dr. Dėdinas Just.	2.00
Pocius Augustinas	2.00
Kezienė Eugenija	2.00
Sakavičius Alfons	2.00
Grybauskas Vyt.	2.00
Radz Emily	2.00
Mikutis Vladas	2.00
Visockis Pranas	2.00
Juozapaitis Anton	2.00
Toleikis Pranas	2.00
Kaval Marcella	2.00
Tamošaitienė A.	2.00
Jurgaitis D.	2.00
Marozaitė Adelė	1.00
Bitten Anthonia	1.00
Rugienius Jonas	1.00
Černius Joseph	1.00
Ribikauskas A.	1.00
Česėkas A.	1.00
Plaušinaitis Bronius	1.00
Angeleika Br.	1.00
Freidankas G.	1.00
Rudaitis William	1.00
Kazlauskas Paul	1.00
Dūda Rapolas	1.00
Sakalas Jonas	1.00
Bliumentalienė Pranciška	1.00
Petrošius V.	1.00
Stincavage Charles	1.00
Krizevičienė M.	1.00
Kasakaitis Vaclovas	1.00
Sadauskas Aleksas	1.00
Lapinskas A.	1.00
Liutkevičius Antanas	1.00
Gedminas Alvira	1.00
Krenčius Anna	1.00
Kun. Siliauskas V.	1.00
K. Yodelis	1.00
Petraitienė Uršulė	1.00
Matukas Ant.	1.00
Vaitkus P.	1.00
Šlapelis Ona	1.00
Kukštys Ignas	1.00
Valinčius Antanas	1.00
Tilvikas Damazas	1.00
Nakutis Feliksas	1.00
Solomonas Vincas	1.00
Andziulis Emilija	1.00
Paulaitis R.	1.00
Pekarskas Pr.	1.00
Janušonis Povilas	1.00
Klimavičius Jonas	1.00
Shimkus Anthony	1.00
Sodaitis Ant.	1.00
Lazauskas Vytautas	1.00
Jurkus Anna	1.00
Lekys J. J.	1.00
Luckus M.	1.00
Zatkevičius V.	1.00
Petrauskas Pranas	1.00
Ožalas Ignas	1.00
Sinkevičius Eugenijus	1.00
Lekutis Stasys	1.00
Kayeckas Peter	1.00
Labrancas Jonas	1.00
Gantautas Antanas	1.00
Garmus J.	1.00
Lumbis Vytautas	1.00
Jasutienė M.	1.00
Grebiauskas St.	1.00
Žibutis Pranas	1.00
Mackevičiūtė Viktorija	1.00
Vitkus Stasys	1.00
Monkevičius Antanas	1.00
Fabijonas Jul.	1.00
Jaseliūnas S.	1.00
Samuolis Zenonas	1.00
Sodaitis Juozas	1.00
Grinius Antanas	1.00
Karchka Petronella	1.00
Gesaitis Veronika	1.00
Stirbys A.	1.00
Linkus K.	1.00
Sopis Stasė	1.00
Pocevičius Tony	1.00
Ješmantas Algirdas	1.00
Grina K.	1.00
Liutkevičienė Uršulė	1.00
Sereika Tomas	1.00
Tvirbutas Anta.	1.00
Paulikas Pranas	1.00
Verbyla Juozas	1.00
Shlikas A. M.	1.00
Stančius Antanas	1.00
Drevinskienė A.	1.00
Mikulis Juozas	1.00
Phillips Sophie	1.00
Kasparas Pr.	1.00
Rimavičius John	1.00
Sabaitis Stella	1.00
Bartkus Barbora	1.00
Gudelis Eduardas	1.00
Vedeckas Leonas	1.00
Jasiulionis V.	1.00
Miselis A.	1.00
Ceilius J.	1.00

Nuoširdžiai dėkojame visiems už aukas.

"Draugo" Administracija"

Išsikirpk

TELEVIZIJA neveikia?
Šaukti Vladą Velžą reikia.
$3.00. Bet kada. GR 6-5937

Išsikirpk

HEALTHY FOOD RESTAURANT

LIETUVIŲ VALGYKLA
3236 South Halsted Street
Tel.: DAnube 6-9837
Julija O. Bičiūnienė Chicago 8, Illinois

SPECIALUS IŠPARDAVIMAS

Šios žiemos šalčiai labai nepastovūs. **PAS MUS UŽSILIKO PERDAUG NAUJŲ ŽIEMINIŲ RŪBŲ, kuriuos mes priversti parduoti, kad galėtume paliuosuoti vietą artėjančio sezono rūbams. Jūs įsigysite gerus žinomų firmų rūbus sutaupydami 20%.**

Šis išpardavimas tęsis TIK RIBOTĄ LAIKĄ.

Paskubėkite, kad rastumėt geresnį pasirinkimą. Atdara ir sekmad. 10 iki 5 v. v.

Čia vyrų pasaulis—pilnas pasirinkimas žinomų firmų vyrų ir berniukų rūbų. Kostiumai — Lengvi Paltai — Žieminiai Paltai — "Suburban" Paltai.

Kreditas be ekstra mokėjimo. Nemokami ženkleliai Jūsų automobilio pasistatymui.

20% NUOLAIDA

Visiems žieminiams rūbams. Pasinaudokite šia reta proga!

H. SEIGAN

RŪBAI, SKRYBĖLĖS, BATAI IR KITI REIKMENYS VYRAMS IR JAUNUOLIAMS

4630-32 South Ashland Ave. Tel. YArds 7-1272

CHICAGO 9, ILLINOIS

Čia vieta

Jūsų santaupom... jei Jūs norite visiško saugumo ir didžiausio pelno... Peoples Federal Taupymo Bendrovė... Dabar eina 54-tieji jos tarnybos metai Chicagos srities gyventojams... Kiekviena sąskaita apdrausta iki $10,000 Federalinėje Taupymo ir Paskolų Draudimo Korporacijoje... Dabar mes mokam aukščiausius dividendus... Dividendai mokami kas pusę metų... Naujas dividendų periodas prasideda sausio 1 d. Iš indėlių, padarytų iki mėnesoi 16 d., dividendai gaunami nuo to mėnesio 1 dienos.

PEOPLES Federal SAVINGS
and LOAN ASSOCIATION OF CHICAGO
1618 W. 18th Street • Chicago 8
HAymarket 1-5500
STANLEY W. SOPA President