THE LIBRARY OF CONGRESS GRATIS
REFERENCE DEPARTMENT
SERIALS DIVISION
WASHINGTON, D.C. 20025 N

DRAUGAS

THE LITHUANIAN WORLD-WIDE DAILY

LAISVOJO PASAULIO LIETUVIŲ DIENRAŠTIS

4545 WEST 63rd STREET • CHICAGO, ILLINOIS 60629

TELEPHONE: LUdlow 5-9500

Vol. L | Price 10 ¢ | Šiandien Draugas 14 pusl. | ŠEŠTADIENIS, SATURDAY, VASARIS, FEBRUARY 5, 1966 | Printed in 2 parts | Kaina 10 c. | Nr. 30

Dviejų asmenų povandeninis laivas ALVIN pakraunamas Otis aviacijos bazėje, Mass. Šis povandeninis laivas nugabentas į Palomares, pietrytių Ispanijos pajūrin, surasti atominės bombos, kuri esanti 1,200 pėdų jūros gilumoje. Ji ten nukrito susidūrus dviem lėktuvam.

NAUJAUSIOS ŽINIOS

— **Radijoteleskopinė observatorija Jodrell Bank,** Anglijoje, vakar paskelbė, jog ji priima "nuostabias" Sovietų Rusijos satelito Luna IX siunčiamas nuotraukas iš Mėnulio.

— **Prezid. Lyndon B. Johnson** šiandien išskrenda iš Washingtono į Havajų salas pasitarti su Pietų Vietnamo prezidentu.

— **Pietų Vietname** įvairiose vietovėse vakar vyko kautynės tarp amerikiečių ir komunistų.

— **Britanijos premjeras Harold Wilson** planuojąs skelbti visuotinius rinkimus ateinantį mėnesį — gal būt,, kovo 24 d.

Tarp Paryžiaus ir Bonnos esantis nesutarimas kelia rūpesčių Bendrojoj Rinkoj

Nors padaryta nuolaidų, bet ekonominis blokas turi problemų

PARYŽIUS. — Prancūzų vyriausybė, ministerių kabinetui išklausius užsienio reikalų ministerio Maurice Couve de Murville pranešimą, trečiadienį formaliai patvirtino Europos Ekonominės Bendruomenės (Bendrosios Rinkos) kraštų užsienio reikalų ministerių susitarimą Liuksemburge sausio 28 ir 29 dienomis. Šis ministerių susitarimas baigė 7 mėnesius užsitęsusią Europos Bendrosios Rinkos krizę.

Prancūzų pramonės, darbo ir ūkinės grupės džiaugiasi, kad Paryžiaus boikotas baigtas šiai ekonominei bendruomenei, ir Europos Bendroji Rinka šiaip taip išsikapstė iš akligatvio.

Europos Ekonominė Bendruomenė buvo suskilusi dėl žemės ūkio programos ir tvarkymosi procedūros: tvarkytis daugumos balsavimu ar veto teisėmis. Liuksemburge prieita išvados: **sutikti nesutikti.** Taip pat sutarta, kad Europos Ekonominės Bendruomenės taryba apsvarstytų su vykdomaja komisija klausimą apie ūkines pašalpas ir muitus, besiruošiant deryboms dėl tarptautinių muitų priėmimo Ženevoje. Ekonominės bendruomenės vykdomoji komisija, kuriai pirmininkavo vokietis Hallsteinas, nepatiko prancūzų prezidentui de Gaulle, nes ji buvo įgavusi įvairiuose kraštuose respekto. Gen. de Gaulle ėmė bijoti, kad ši vykdomoji taryba netaptų viršnacionaline jėga. Liuksemburge ministeriai apkarpė šios ekonominės bendruomenės vykdomosios komisijos teises ir galias. Jis taip pat norėtų pašalinti Hallsteiną iš aukštojo posto.

Liuksemburgo konferencijoje dalyvavo Prancūzija, Vakarų Vokietija, Italija, Belgija, Olandija ir Liuksemburgas. Šie Europos kraštai sudaro Bendrąją Rinką.

Susirūpinimas

BRIUSELIS. — Europos diplomatai susirūpino prastėjančiais Prancūzijos ir Vak. Vokietijos santykiais, nors Prancūzija Liuksemburge ministerių konferencijoje baigė 7 mėnesių Bendrosios Rinkos boikotą.

Keletas šaltinių konferencijos metu pastebėjo didėjančią įtampą tarp prancūzų ir vokiečių užsienio reikalų ministerių.

Prieš pradedant Liuksemburgo konferenciją, Paryžius įtaigojo, kad Vokietija bus kalta, jei konferencija nepavyks. Vienas diplomatas pareiškė pasitenkinimą, kad vokiečių užsienio reikalų ministeris Gerhard Schroeder vadovavo "penkiems" derybose su Prancūzija.

Diplomatas pridūrė: "Vokiečių delegacija buvo derybų frontė ir užėmė kiečiausią poziciją, palikdama kitas delegacijas sušvelninimo darbui. Įtampa tarp Prancūzijos ir Vokietijos yra blogas ženklas. Europos Ekonominė Bendruomenė tikėjosi sulaukti ir vylėsi priešingo rezultato — vokiečių ir prancūzų susitaikinimo".

Europos Ekonominės Bendruomenės kraštų ministerių tarybos eilinis susirinkimas bus sukviestas po dviejų ar trijų savaičių Briuselyje tartis ūkiniais ir prekybos išplėtimo klausimais. Tikimasi, kad ir Prancūzija dalyvaus.

Džiaugsmas

BONNA. — Vakarų Vokietijos vyriausybės pareigūnas pareiškė pasitenkinimą, kad Prancūzija kompromisiniai baigė Europos Ekonominės Bendruomenės boikotą. Jis pabrėžė tik vieną derybų punktą — Bendroji Rinka dabar galėsianti teikti pasiūlymų būsimuose Ženevoje tarptautinėse muitų derybose, kurios dėl Prancūzijos boikoto buvo keletui mėnesių atidėtos.

Dauguma Vakarų Vokietijos laikraščių minėjo, kad krizė dėl balsavimo ir tvarkymosi procedūros Bendroje Rinkoje jau baigta. Tačiau vienas laikraštininkas parašė, kad Prancūzija pasilikusi veto teisę. Nors krizė ir neaiškiai baigta, bet tikimasi atmosfera bus palankesnė būsimiesiems kanclerio pasikalbėjimams ateinančią savaitę Paryžiuje.

"Arbitražas" — Valstybės sekretorius Dean Rusk laikraštininkams pareiškė, jog popiežiaus Pauliaus VI-ojo pasiūlymas, kad neutralios valstybės būtų "teisėjom" Vietnamo ginče, JAV-bėms yra priimtinas.

Privati iniciatyva griauna komunistinę sistemą

VARŠUVA. — "The New York Times" (sausio 30 d.) korespondentas Henry Kamn pranešė, kad Lenkijos komunistinis režimas žada pagelbėti privačiai prekybai, nes ji naudingesnė nei valdiška.

Lenkų komunistinis režimas priverstas pripažinti, kad smulki privati prekyba ir verslai daugiau patarnauja žmonėm nei valdiška. Moterys kreipiasi į privačias krautuves, moka už kai kurias prekes 10 procentų brangiau nei valdiškoje krautuvėje, už kitas ir penkeriopą kainą tom prekėm, kurių negali gauti valdiškoje krautuvėje.

Tokių privačių krautuvių esą 142,000. Jose dirbą 250,000 žmonių (1970 m. tokių krautuvių būsią dar daugiau). Vyriausybė iš tų krautuvių tarnautojų ima mokesčius — 5 proc. mėnesinių pajamų, jei tos pajamos nedidesnės kaip 600 zlotų (oficialia kaina $25) ir 65 proc., jei jų pajamos siekia iki 25,000 zlotų (1,000 dolerių).

Kai reikia ką nors pataisyti, ar net skylę bate, irgi kreipiamasi į privačius verslininkus. Jie atlieka 70 procentų patarnavimų.

Visuotinio Bažnyčios susirinkimo reikšmė

VATIKANAS. — "Ką atnešė man visuotinis Bažnyčios susirinkimas, ką jis davė mano tikėjimui, mano maldingumui, mano dievobaimingumui ir mano dvasiniam gyvenimui? Šituos klausimus iškėlė Šventasis Tėvas Paulius VI-sis Vatikane ben droje trečiadienio audiencijoje tūkstančiams tikinčiųjų, atėjusių pas Šv. Petro įpėdinį. Jų tarpe buvo ir Australijos lietuvis Jokubauskas su žmona ir dukrele, šiuo metu besilankantis Romoje. Šventasis Tėvas toliau aiškino, kad tuos pačius klausimus galima pateikti ir dabarties pasauliui ir mūsų visuomenei, kuri taip lengvai pamiršta Dievą ir apleidžia religines praktikas.

"Iš tikrųjų — kalbėjo Šv. Tėvas — mes tikime, kad visuotinio Bažnyčios susirinkimo mokymą, aiškinimus ir raginimus pasisavino ne tik teologai ir dvasinio gyvenimo atstovai, bet ir pasauliečiai tikintys, bet pasken dę profaninio gyvenimo rūpesčiuose...

"Taip pastoralinė konstitucija "Apie Bažnyčią mūsų laikų pasaulyje" religiniai sukilnindama gamtinę prigimtį ir žmonijos bendruomenę kaip tokią, išaukština meilę ir šeimą, kultūrą ir darbą, meną ir ekonomiką, kentėjimus ir žmogiškąsias viltis. Ir didieji mūsų laikų mokslininkai bei tyrinėtojai savo mokslinių darbų išvadose iš naujo patvirtina prigimtos religijos reikšmę... "Dogmatinė konstitucija apie dieviškąjį apreiškimą — Šventąjį Raštą — kalbėjo toliau Paulius VI-sis — turi taip pat nepaprastos reikšmės mūsų religiniam gyvenimui ir labai padeda suartėti su mūsų atsiskyrusiais broliais, kurie Biblijai skiria tiek daug reikšmės ir pagal ją formuoja visą savo religinį ir dvasinį gyvenimą...

"Pagaliau — savo kalbos gale pareiškė popiežius — didžiausioji visuotinio Bažnyčios susirinkimo reikšmė yra jo pirmoje liturginėje konstitucijoje. Čia matosi visas Bažnyčios religinis mentalitetas, kuris reprezentuoja bendravimą ir buvimą su Kristumi ir leidžia moderniam žmogui prabilti į Jį "Tėve mūsų, kurs esi danguje..."

Ar Nixonas kandidatuos?

NEW YORKAS. — Kai kurie politikai galvoja, kad buvęs vice prezidentas R. Nixonas kandidatuosiąs prezidento rinkimuose 1968 m. Jis šiom dienom kritikavo prezidento Johnsono vidaus politiką. Pasak Nixono, biudžete pajamos išpūstos, išlaidos dėl akių sumažintos.

Trumpai iš visur

— **Senato užsienio reikalų komitetas** šiom dienom svarstė rezoliuciją, numatančią įsteigti specialią komisiją, kuri plačiai ir vispusiškai ištirtų centrinės žvalgybos vadovybės veiklą ir tą įtaką, kurią ji daranti JAV-bių užsienio politikai. Komitetas nepriėmė jokio nutarimo. Senato užsienio reikalų komiteto pirmininkas William Fulbright atsisakė ką nors pasakyti apie šį svarstymą ir tolesnį rezoliucijos likimą.

— **Prancūzai komunistai** vasario 3 d. suruošė demonstraciją Paryžiuje prieš JAV-bių atnaujinimą bombardavimų karinių taikinių Šiaurės Vietname.

Barbadosas reikalauja nepriklausomybės

NEW YORKAS. — Britanijos kolonijos Barbadoso parlamentas pareikalavo suteikti kolonijai nepriklausomybę šiais metais. Reikalavimas pateiktas rezoliucijoje, kurią priėmė abeji Barbadoso įstatymų leidimo rūmai. Barbadosas yra netoli Pietų Amerikos krantų.

KALENDORIUS

Vasario 5 d.: šv. Avitas, šv. Agota, Goudvinas, Birutė.

Vasario 6 d.: šv. Titas, šv. Dorotėja, Alkis, Živilė.

Vasario 7 d.: šv. Romualdas, Elfeda, Ramutis, Druva.

ORAS

Oro biuras praneša: Chicagoje ir jos apylinkėje šiandien giedra, aukščiausia oro temperatūra 20 laipsnių.

Saulė teka 6:59, leidžias 5:10.

Sovietų Rusijos jaunoji karta

MASKVA. — Sov. Rusijos jaunoji karta, nepažinusi nei valymų, nei karo, šiandieną pradeda reikštis viešame gyvenime naujais užsimojimais.

Senoji karta, pergyvenusi revoliucijas bei visokius trūkumus, visiškai nesupranta naujosios kartos.

Policinės valstybės griežtumas yra atsidūręs praeityje ir tuomi, atrodo, yra patenkinti ir aukštieji ir žemieji sluoksniai. Tačiau laisvės sąvoka ir dabar yra reliatyvus dalykas. Net patys komunistiniai valdovai šioje padėtyje nesusijaudino.

Tačiau jaunimas žiūri į gyvenimo faktus laisviau, nerūpestingai. Tai matome iš to, kokią muziką ir dainas jaunimas mėgsta. Viešai pasireiškia populiarioji muzika, o dainos, kurias jaunimas dainuoja, yra paprastos, sentimentalios ir be gilesnės prasmės.

Visai ne tokios, kurios buvo sukurtos revoliuciniais laikais, kurios kėlė senosios katros dvasią. Senoji karta ir dabar dar jaučia pasitenkinimą senomis revoliucinėmis dainomis. Ji supranta jas, nes jos sukelia praeities sunkių kovų prisiminimą ir ilgesį.

Jaunieji žmonės, suėję krūvon, dainuoja visai skirtingas dainas, pačių pasirinktas ar sukurtas. Jų dainos dažniausiai nieko nepasako, bet jiems malonu jas dainuoti ar klausytis.

Imkime kad ir tokios dainos pritartinę:

"LIETUS"

"Telefonas tyli ir man liūdna,
Nes žinau, kad nesi namuose.
Tur būt, vaikščioji po lietsargiu,
O, kaip sunku yra dviem vaikš-
/čioti,
Dviem vaikščioti po vienu liet-
/sargiu".

Tokios ir panašios dainelės pasidarė labai populiarios, bet senoji karta jomis kratosi ir nepritaria.

Populiariausiu poetu yra gitaristas Bulat Okudžiava, kuris sutraukia tūkstančiais jaunuolių savo suruoštuose koncertuose, kuriose jis dainoja moderniškas "liaudies" dainas. Tuo tarpu autoritetai smerkia tas dainas, kaip "per daug intymes".

Savo laiku buvęs premjeras N. Chruščiovas smarkiai pasisakė prieš jaunimo palinkimą į tokias beverčias dainas, nerėdamas, kad jaunimas grįžtų atgal prie vertingų dalykų.

Jaunimas visai į tai nereagavo ir tokių dainų populiarumas tik dar daugiau iškilo.

Dainos buvo dainuojamos mažose grupėse, kur tik atsirasdavo gitaros pritarimui. Gaidos, užrašytos pieštuku, ėjo iš rankų į rankas.

Garsus rusų kompozitorius Vasily Solovjev-Sedoi, žinomos dainos "Maskvos naktys" autorius, pareiškė spaudoje apie jaunimo dainavimą: "Nei vienos dainos, kurią girdėjau, aš nežinojau". V. Solovjev-Sedoi dabar yra 58 metų amžiaus.

Dainas platinti labai padeda magnetofonas (juostinis rekorderis). Jaunas darbininkas ar studentas jau gali tokį magnetofoną įsigyti maždaug už 100 dolerių. Gitara kainuoja apie 10 dolerių.

Geras gitaristas ir keli neblogi dainininkai susimeta į būrį ir tada ekspromtu užrekorduoja savo dainas. Įrekorduotos juostelės vėliau eina iš rankų į rankas, vėl perrekorduojamos ir taip plinta po visą kraštą.

Įdomu kad neseniai sovietų valdžios laikraštis "Izvestijos" pasiulė viešai pripažinti tas naujas moderniškas dainuškas. Tas laikraštis nurodo, kad kol bus draudžiama jas naudoti per radiją ir televiziją, tol tos įrekorduotos juostelės dar daugiau plis nelegaliai po visą kraštą.

Kyla klausimas ar senoji karta nusileidžia naujajai?

Vienas dainininkas, Juri Vizbor, pareiškė, kad senos dainos taip jiems įkyrėjo, kaip kokia nuvalkiota žinia.

Tačiau tai nereiškia, kad sentimentalus jaunimas mesis į politinį pogrindį.

Senoji karta, jaunimo išjudinta, vietoje to, kad jiems vadovautų, pradeda eiti jų pėdomis. Todėl įdomu bus pamatyti, kuo visa tai baigsis. **A. Smn.**

Nukrito lėktuvas su 133 keleiviais

TOKIJAS. — Japonų sprausminis keleivinis lėktuvas su 133 asmenimis vakar dingo virš Tokijo įlankos. Atrodo, visi keleiviai žuvo. Tai didžiausia nelaimė Japonijos aviacijos istorijoje.

Lėktuvas Boeing 727 skrido iš Chitose on Hokkaido į Tokiją, kai įvyko nelaimė.

—o—

— **JAV-bių** bombonešiai vakar bombardavo karinius įrenginius Šiaurės Vietname.

— **Laose** tebevyksta kovos tarp neutralios vyriausybės kariuomenės ir komunistų dalinių. Per Laosą komunistai siunčia pagalbą partizanams Pietų Vietname.

P. Afrika siunčia degalų Rodezijai

PRETORIA. — Pietų Afrikos ministeris pirm. Werwoerd pareiškė, kad jis nesulaikys benzino, alyvos siuntimo į Pietų Rodeziją. Pietų Afrika ruošiasi siųsti 80,000 galionų benzino ir kitų degalų kas mėnesį. Jau kuris laikas, kaip degalai Rodezijoje racionuojami.

Anglijos valdžia šiom dienom paskelbė sustiprintą ekonominį boikotą Rodezijos eksportui į Angliją. Rodezija pasiskelbė nepriklausoma valstybe su baltųjų mažumos vyriausybe praėjusių metų lapkričio mėnesį.

Oro tyrimo satelitas

CAPE KENNEDY. — Jungtinės Amerikos Valstybės užvakar sudarė pilno laiko oro stebėjimo erdvės platformas, skriejant satelitui Tiros XI. Šis satelitas seka audras.

—oo—

— **Sovietų Rusija** neseniai atsisakė parduoti Jungtinei Arabų respublikai (Egiptui), bet pažadėjo duoti prezidentui Nasseriui atominę apsaugą, jei Izraelis išvystytų ar gautų tokių ginklų, pareiškė vakariečių ambasados Kaire pareigūnas.

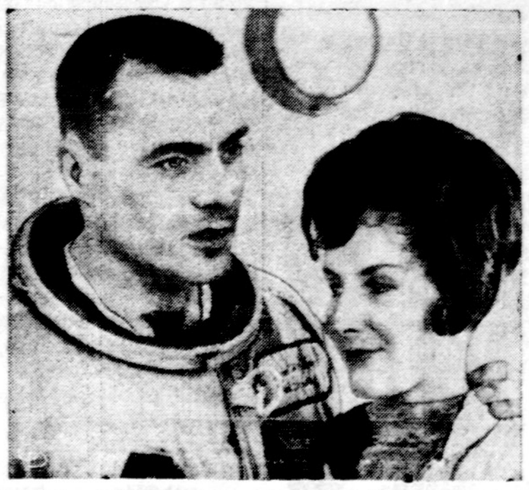

Parašiutininkas Nick Piantanida, 33 metų, iš Brick Town, N. J., buvo iškilęs balionu 123,000 pėdų aukštumon. Jis planavo parašiutu iššokti iš baliono, bet susilaikė, nes negalėjo išjungti savo deguonies linijų. Jis grįžo žemėn baliono gondoloje. Šalia Piantonido stovi jo žmona Janice.

Filmų kongresas

CUERNAVACA, Meksika. — Šiom dienom Cuernavaca mieste vyko tarptautinis katalikų filmų kongresas.

Peru atstovas arkiv. Metzinger ta proga pareiškė: "Kinematografiją mes turime laikyti brangia dangaus dovana ir didžiu žmonijos progreso instrumentu. Katalikai nebegali dabar griežtai atsirubežiuoti visokiomis cenzūromis nuo kino, o turi žvelgti atviru žvilgsniu pagal visuotinio Bažnyčios susirinkimo direktyvas, nustatytas visuomeninio bendravimo priemonių naudojimui... Šiame tarptautiniame katalikų filmų kongrese dalyvavo daugiau kaip 60 delegatų iš 30 valstybių.

Meirė užima partijo spostą

TEL AVIV, Izraelis. — Buvusi užsienio reikalų ministerė Golda Meir užvakar išrinkta Izraelio Mapai (darbo partijos) generaline sekretore.

Iš Ateitininkų GYVENIMO

Redeguoja **A. P. Bagdonas**
1019 West 32nd Street, Chicago, Ill. 60608

Redakc. komisija: stud. Gražina Bičiūnaitė, tel. 326-2724 ir stud. Dalia Valatkaitytė, tel. GRovehill 6-2881.

Į ATEITININKŲ SKYRIAUS SKAITYTOJUS

Ateitininkų skyriaus redaktoriui Ad. Vilušiui pasitraukus, tos pareigos buvo uždėtos ant mano pečių. Būsiu atviras, nesu prityręs tame darbe ir nežinau, ar galėsiu tinkamai šį uždavinį atlikti. Sutikau vadovaudamasis ta mintimi, kad kas nors turi apsiimti. Be to, kaipo ateitininkas nuo gimn. 3-čios klasės esu daugiau ar mažiau suaugęs su at-kų idealais ir veikla. Kalbant apie pareigas, man prisimena rašytojos M. Pečkauskaitės žodžiai: "Gyvenimas nėra kas kita, kaip pareigų ėjimas; nors čia, šiame krašte, mokyklose visai kitaip nuteikiami žmonės.

Ateitininkų skyriaus įdomumas ir patrauklumas priklauso ne nuo redaktoriaus, bet gal daugiau nuo pačių ateitininkų. Kiek jie domėsis, skaitys ir **bendradarbiaus,** tiek ir redaktoriaus pastangos bei sugebėjimai bus vaisingi. Todėl kviečiu visus at-kus, pradedant jaunučiais ir baigiant vyresniaisiais (sendraugių vardas žiauriai skamba), įsijungti į **veiklijų** at-kų gretas, įdėti kad ir mažutę dalį to bendro ateitininkiško darbo — spaudos darbo. Kiekviena kuopa ir skyrius turi turėti atsakingą narį, kuris nuolat parašytų apie jų veiklą į Ateitininkų skyrių. Yra ir gabesnių plunksnos žmonių, kurie turėtų kiekvieną aktualią mintį pateikti ateitininkams "Draugo" skyriui.

Tik visų bendros pastangos ir pareigingumas padarys ir mano darbą vaisingesnį ir Ateitininkų skyrių įdomų, aktualų ir patrauklų. Tam tikslui sudaroma redakcinė komisija, į kurią įeina Studentų at-kų sąjungos atstovė **Gražina Bičiūnaitė** ir Moksleivių at-kų s. atstovė **Dalia Valatkaitytė.** Sendraugių (vyresniųjų) at-kų s. atstovas bus paskelbtas vėliau.

ŠEIMŲ PROBLEMOS

Sausio 28 d. Jaunimo centre At-kų sendraugių paskaitų cikle kalbėjo kun. K. Pugevičius iš Baltimorės, kur jis dirba prie Kūrijos televizijos ir filmų srity.

Prelegentą pristatė dr. A. Liulevičius. Paskaitos tema aktuali visais atžvilgiais: **Gimimų kontrolės problemos.** Šis klausimas svarbus ir komplikuotas, todėl Šv. Tėvas Paulius VI jį išėmė iš susirinkimo darbotvarkės ir sudarė specialią komisiją iš įvairių tautų specialistų, teologų ir pasauliečių, net iš 56 narių, kurių tarpe 5 moterys. Po pusantrų metų dar nepaskelbė savo nutarimų. Bet Bažnyčios disciplina dar nepasikeitė, ji laikosi savo linijos. Tikėjimo ir dorovės dalykuose Bažnyčia yra neklaidinga, bet ji nėra automatas, į kurį įkišus klausimą, gausi trumpą atsakymą.

Gimdymų kontrolės problema šiuo metu yra atsistojusi visu aštrumu. Į anksčiau kilusį klausimą, ar moraliai leistina sterilizacija vien siekiant nevaisingumo, atsakymas tebėra neigiamas. Tik atskirais atvejais, dėl ligos ar pavojaus gyvybei yra leistina išimti ir atitinkamas liaukas.

Tik praėjusio šimtmečio gale ir pradžioj šio šimtmečio medicina išaiškino visą eilę seksualinių paslapčių, o neperseniai nustatė žmonių augimo gausėjimą, žmonijos pertekliaus pavojų.

Tik nesenai surastas naujas vaistas, specialios tabletės, kurios moterį kuriam laikui padaro nevaisingą. Bet ir patys gydytojai pilnai dar nežino, kokie tų vaistų vartojimo antriniai padariniai; yra davinių, kad jos kenkia akims.

Bažnyčia leidžia tas tabletes vartoti tik gydymo tikslams, norint sustabdyti kraujavimą ar sutvarkyti moters periodus. Tai moraliai pateisintina. Bažnyčia moko, kad vedybos nėra skirtos vien vaikų gimdymui ir auginimui, bet ir tarpusavei meilei išryškinti ir pergyventi.

Yra šeimų, kurios dėl psichologinių, moralinių, ekonominių ar kitų priežasčių negali turėti šeimos prieauglio. Čia Bažnyčia leidžia pasinaudoti periodiniu susilaikymu, ritmu, kada tam tikromis mėnesio dienomis moteris negali turėti kūdikio. Savo periodus moteris gali nustatyti, padedant gydytojui ir termometro pagalba.

Įvairiose diocezijose net yra specialios klinikos, kurios padeda katalikų šeimoms nustatyti periodizaciją ir spręsti kitus klausimus. JAV-bėse yra apie 30 tokių klinikų. Tuo metodu leidžiama naudotis, jei tik iš viso nėra vengiama turėti šeimos prieauglio ir jei abu susitaria šituo reikalu.

Po paskaitos buvo dar iškelta keletas klausimų, į kuriuos prelegentas atsakė. Diskusijose dalyvavo dr. A. Liulevičius, P. Kaufmanas, kun. B. Sugintas, kun. V. Dabušis, kun. J. Prunskis ir kt.

GULBĖS GIESMĖ HAMILTONE

Kanados vaidintojų grupė "Aukuras" kovo 19 d. stato Hamiltone ateitininko dr. J. Griniaus istorinę dramą "Gulbės giesmė". Režisuoja aktorė E. Kudabienė.

Ar nereikėtų iš Chicagos ateitininkams tą grupę atsikviesti, perteikiant Chicagos visuomenei šį įdomų veikalą, liečiantį mūsų istorinius asmenis ir įvykius dar prieš Liublino uniją.

Vaclovas Kleiza, JAV Lietuvių bendruomenės narys jaunimui, daro pranešimą Jaunimo metų ir kongreso reikalu. Kairėje kun. V. Dabušis, dešinėje dr. A. Liulevičius.

Ateitininkų federacijos tarybos sesijos (sausio 29-30 d. Chicagoje) dalis dalyvių: kun. K. Trimakas, S.J., V. Skrupskelytė, J. Polikaitis, B. Miniotaitė, J. Baužys, dr. J. Girnius — federacijos vadas, dr. Vyt. Vardys — tarybos pirmininkas.

Pr. Dielininkaičio kuopos jaunės Mokslo ir Pramonės muziejuje prie lietuviškos eglutės. Iš kairės, pirmoje eilėje: G. Čepaitytė, J. Gylytė, O. Zinkevičiūtė, R. Degutytė, N. Baltrušaitytė, A. Kazlauskaitė; antroje eilėje: R. Augiūtė, J. Belkytė, D. Rožėnaitė, R. Stasiulytė, J. Patlabaitė, A. Rušėnaitė.

ATEITININKŲ FEDERACIJOS VALDYBOS IR TARYBOS POSĖDIS

Ateitininkų Federacijos valdybos ir Ateitininkų tarybos jungtinis posėdis įvyko sausio 29—30 dienomis Marijonų vienuolyno patalpose. Čia tarp kitų dalyvavo Federacijos vadas dr. J. Girnius ir generalinis sekretorius kun. V. Dabušis. Posėdžiams vadovavo tarybos pirmininkas dr. Vytautas Vardys. Pirmąjį posėdį atidarant maldą sukalbėjo tėvas Kęst. Trimakas, SJ, o buvusio posėdžio protokolą perskaitė Birutė Miniataitė.

ATEITININKAI EKUMENIŠKAME PASAULYJE

Kęst. Trimakas, SJ, savo paskaitoje iškėlė šias mintis: ateitininkija dabar atsidūrė kryžkelėje. Šis momentas reikalauja iš ateitininkų, kad jie suprastų savo uždavinį lietuviškai visuomenei tiek tautine, tiek religine prasme. Mūsų išeivijoj įsigali patogumų ieškojimas ir dvasinis sustingimas. Tuo tarpu Bažnyčia skelbia atsinaujinimą, kurį ateitininkija turėtų priimti ir plėsti.

Vatikano II-sis susirinkimo kryptys:

1. **platyn** — dialogas,
2. gilyn — atsinaujinimas.

Čia dialogas suprantamas pla čia prasme. Pačioje Bažnyčioje dvasiškių su pasauliečiais, su kitais krikščionimis ir su netikinčiaisiais ir žydais. Popiežius čia parodė pavyzdį, melsdamasis kartu su kitais.

O lietuvių visuomenėj dar tylima. Bet ir čia jau pirmieji žingsniai padaryti, buvo susitikta su liet. evangelikais pasikalbėjimui. Dar jaučiamas nepasitikėjimas ir antagonizmas iš abiejų pusių. Mums reikėtų surengti bendras maldas ir savo tarpe nuteikti palankiai. Reikalingi dialogai ir su netikinčiaisiais ir žydais, naikinant antisemitizmo likučius. Kaip seniau buvo Kryžiaus karai, taip dabar katalikams reikia stoti į kovą su neturtu ir badu visame pasaulyje. Dvasinis gilėjimas turi išplaukti iš tinkamo krikščionybės supratimo. Praktiškai tai būtų galima atlikti grupėmis, šeimyniniuose rateliuose, rekolekcijose, per spaudą, paskaitomis ir kitais būdais.

Išjudinti at-kų veiklą atskirose kolonijose, lankant vietoves, sudarant veiklos branduolius, vienam asmeniui prisiimant atsakomybę. Tam panaudoti laisvus savaitgalius, net suruošiant paskaitas platesnei visuomenei. Ta proga išdiskutuoti ir apsvarstyti veiklos sritis.

Po paskaitos kilo gyvos ir ilgos diskusijos. Buvo paliesti konkretūs atvejai dėl invokacijos kalbėjimo Vasario 16 d. minėjimuose Washingtone abiejų religijų (kat. ir evang.) dvasiškiams. Lietuviškų mišių klausimu priimtas bendras nusistatymas, kad at-kai imtųsi iniciatyvos tas pamaldas išgauti, kur jų dar nėra ir jose dalyvauti. Diskusijose dalyvavo ir Federacijos vadas dr. J. Girnius, St. Barzdukas, dr. V. Vardys, dr. Ar. Liulevičius ir kiti.

Posėdis, užtrukęs apie 3 valandas, baigėsi padarant pietų pertrauką.

Po pietų posėdžiai buvo tęsiami. **A. P. B.**

JAUNIMO METAI IR KONGRESAS

Vaclovas Kleiza savo pranešime — Ateitininkų įnašas į Jaunimo Metų programą — pabrėžė šiuos punktus:

Konkreti materialinė ir moralinė parama: a. įsijungimas į vietos Jaunimo metų komitetus, b. savos programos pritaikymas prie Jaunimo metų programos, c. sudarymas sąlygų kitų kraštų ateitininkams dalyvauti kongrese.

Įnašas savo organizacijos tarpe: a. gyvesnis ir platesnis dialogas tarp paskirų sąjungų ir pavienių narių, b. ieškojimas būdų ir priemonių pašaukimams ugdyti, c. jaunų ateitininkiškų šeimų tematikos išryškinimas, d. artimesnis ir konkretesnis ryšys su kitų kraštų ateitininkais.

Ateitininkijos įnašas aplinkai a. krikščioniškos minties ryškinimas ir ugdymas jaunoje kartoje, b. įžvelgimas ir ryškinimas gyvenamojo laiko idėjinių momentų ir jų įtakos bei įpareigojimų lietuviškajai visuomenei, c. artimesnis ryšių mezgimas ir gyvesnis bendravimas su kitomis jaunimo organizacijomis.

Ateitininkiško jaunimo atvykimas iš kitų kraštų, jo dalyvavimas bendroje Dainavos stovykloje, Jaunimo kongrese Chicagoje ir priėmimas keliems mėnesiams reikalauja visų ateitininkų talkos ir organizuoto iš sąjungų centro pasiruošimo. Kiekviena sąjunga yra prašoma finansuoti bent vieno atstovo iš užjūrių atvykimą. Pabrėžtinas dialogo jaunimo tarpe reikalas, tautinės gyvybės sustiprinimo momentas ir ryšių tarp pasaulio lietuviško jaunimo užmezgimas.

Studentų ateitininkų sąjunga yra paskyrusi atstovu — **stud. Antaną Rauchą,** moksleivių sąjunga — **stud. Romą Sakadolskį** į Pasaulio lietuvių jaunimo kongreso rengimo komisiją ir eilė kitų ateitininkų yra aktyviai įsijungę į kongreso paruošiamuosius darbus.

Nutarime pažymėta, kad

Ateitininkų Taryba pritaria jaunimo metų idėjai ir kongreso rengimui.

Įpareigoja studentų ateitininkų ir moksleivių sąjungų atstovus dalyvauti Jaunimo kongreso rengimo darbe ir palaikyti ryšį su atitinkamais federacijos organais.

Taryba domisi kongreso programos sudarymu ir iškelia sekančius kriterijus sėkmingam programos vykdymui:

1. kongreso programą atlieka patys jaunimo atstovai,

2. programoje dalyvauja visų srovių, organizacijų žmonės,

3. kongreso programoje apimti svarbiausias šio meto jaunimo problemas, kviečiant kvalifikuotus asmenis.

Pritaria ateitininkams, veikiantiems ir konkrečiai prisidedantiems prie Jaunimo metų ir kongreso rengimo.

(Ateitininkų federacijos tarybos sesijos aprašymo tęsinys sekančiame šeštadienį.)

Ž.

PR. DIELININKAIČIO JAUNIŲ IŠVYKA

Gruodžio 18 d. Pr. Dielininkaičio kuopos mergaitės - jaunės turėjo žiemos išvyką. Vakare visos susirinkome į mokyklos kiemą, o iš ten, vadovaujamos p. Rožėnienės, važiavome mašinomis į Mokslo ir pramonės muziejų, kur buvo įvairių tautybių kalėdinių eglučių paroda.

Gražiausia eglutė buvo lietuvių. Prie jos mes ir nusifotografavome. Apžiūrėję eglutes, visos ėjome į muziejaus auditoriją, kur buvo lietuvių pasirodymas. Jį atliko Chicagos vyčių jaunučiai, labai gražiai dainavo, šoko ir deklamavo. Pasibaigus sėdome į mašinas ir linksmos grįžome namo.

Ingrida Blekytė

KAUKININKAI LINKSMINASI

Šį sekmadienį, vasario 6 d. 3 val. p. p. Marquette parko parapijos salėn renkasi kaukinankai. Mat, čia yra rengiamas jaunimo kaukių linksmavakaris.

Kadaise Lietuvoje tokie kaukių susibūrimai dažniausiai vykdavo per užgavėnes. Mes tokį pasilinksminimą darome apie porą savaičių prieš, nes nevisuomet galima pasirinkti laiką, kada nori, bet kada sąlygos leidžia.

O ką tos susirinkusios kaukės darys? Nagi, kokį pusvalandį (neilgiau pasižiūrės programos scenoje, o vėliau visi kartu įsijungs į bendrą programą salėje. Čia šoksime, dainuosime, žaisime ir užkandžiausime bufete.

Dalyvaukime ir paraginkime kitus.

Prano Dielininkaičio Moksl. At-kų kuopa

— **Šatrijos kultūrinė popietė įvyksta rytoj, vasario 6 d. (sekmadienį) 3 val. popiet "Draugo" redakcijos patalpose. Popietė skirta M.K. Čiurlionio muzikai ir Vlado Šlaito poezijai. Kviečiami visi šių menų bičiuliai.**

— **Priešužgavėniniai lipniūniečių šokiai Jaunimo centro didžiojoje salėje įvyksta šiandien 7 val. 30 min. vak. Gros puikus ASCOTS orkestras, bus staliukai ir užkandžiai. Kviečiamas visas lietuviškasis Chicagos jaunimas, berniukai ateina su kaklaraiščiais ir švarkais.**

DRAUGAS

THE LITHUANIAN WORLD-WIDE DAILY

4545 WEST 63rd ST., CHICAGO, ILL. 60629. Tel. LUdlow 5-9500

Second class Postage paid at Chicago, Illinois. Published daily except Sundays, days after Christmas and Easter, by the Lithuanian Catholic Press Society

Subscription rates: $15.00 per year in Chicago, Cicero and Foreign
$13.00 per year outside of Chicago and in Canada

Prenumerata:	Metams	½ metų	3 mėn.	1 mėn.
Chicagoj, Ciceroj ir užsienyje	$15.00	$8.00	$4.50	$1.75
JAV ir Kanadoj	$13.00	$7.00	$4.00	$1.50

● Redakcija straipsnius taiso savo nuožiūra. Nesunaudotų straipsnių nesaugo, juos grąžina tik iš anksto susitarus. Redakcija už skelbimų turinį neatsako. Skelbimų kainos prisiunčiamos gavus prašymus.

● Redakcija dirba kasdien 8:30 — 5:30, šeštadieniais 8:30 — 12:00.

● Administracija dirba kasdien 8:30 — 5:00, šeštadieniais — 8:30 — 12:00.

JAUNIŲ SUSIRINKIMAS

Pr. Dielininkaičio kuopos mergaičių ir berniukų jaunių susirinkimas įvyks šeštadienį, vasario 12 d., 3:30 v. Marquette parko parapijos salėje.

BIRUTĖS VALTERIENĖS PLOKŠTELĖ

8 lietuvių ir 7 kitų tautų kompozitorių lietuviškai įdainuotos dainos.

Plokštelės pagrindinė kaina 4 dol., muitas 40 ct. ir vienas dol. persiuntimui; tik daugiau užsakantiems persiuntimas 50 ct. už plokštelę. Platintojams duodama 25% nuolaida nuo pagrindinės plokšt. kainos, jei užsakydami įmoka pinigus ir užsako nemažiau kaip 5 plokšteles. Visiems užsisakyti galima pas: **B. Valteris, 46, Church Rd., Tupsley, Hereford, England.**

Chicagoje gyvenantieji galės nusipirkti pas: **J. Karvelį ir Baly's Radio & Television.**

Brooklyne — "Darbininke".

Montrealyje pas **P. Adamonį, 3907 Rosemont Blvd.**

Toronte pas **St. Prakapą, 18 Brookside Ave.**

POPULAR LITHUANIAN RECIPES

Surinko
JUZĖ DAUŽVARDIENĖ

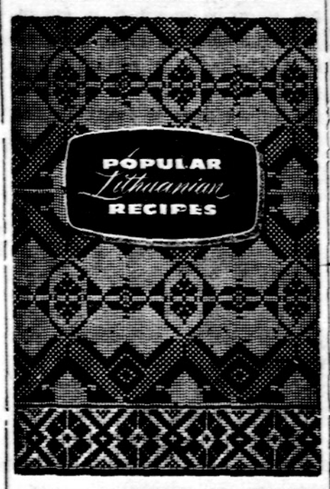

Tai nepaprasta knyga. Virš 200 receptų grynai lietuviškų valgių gaminimui anglų kalboje. Ponia Daužvardienė, kuri dažnai pasakodavo apie lietuviškus valgius per Chicagos radijo ir televizijos stotis, surinko pačius įdomiausius lietuviškų valgų receptus ir DRAUGAS juos išleido labai patrankioje formoje. Pirmą kartą tokia knyga pasirodo knygų rinkoje.

Gera dovana kitataučiams ar angliškai skaitantiems lietuviams

Kaina — $2.00

Užsakymus kartu su pinigais siųskite

DRAUGAS
4545 W. 63rd Street
CHICAGO 29, ILL.

PAIEŠKOJIMAS

Juozo Paškevičiaus įpėdiniams

Prieš eilę metų Amerikoje miręs **Juozas Paškevičius** savo nedidelį turtą yra užrašęs savo žmonai **Karolinai Paškevičienei** ir vaikams: **Antanui Paškevičiui, Aleksandrai Ališauskienei, Moinkai Gasperavičienei** ir **Jadvygai Paškevičiūtei.** Turimomis žiniomis prieš Lietuvos okupaciją šie įpėdiniai gyveno Joniškio apskrityje. Patys ieškomieji arba apie juos žinantieji malonėkite rašyti Lietuvos Generaliniam Konsulatui New Yorke:

CONSULATE GENERAL OF LITHUANIA
41 West 82nd Street
New York, N.Y. 10024

NUGAROS PROBLEMOS

Dr. R. Czaplicki

Dr. R. Czaplicki

1960 m. keturiasdešimt du milijonai amerikiečių ieškojo palengvinimo nuo nugaros vienokio ar kitokio negalavimo. Tai reprezentuoja maždaug 25% visų gyventojų. Kai atmetam jaunus žmones ir vaikus iš šios statistikos, kadangi jie retai turi tos rūšies negalavimus, gaunam, kad žmonių, turinčių nugaros sutrikimus, procentas yra arčiau 50%.

Beveik pusė visų gyventojų turi nugaros negalavimus. Tai yra gana rimta problema. Atrodo, kad tai yra viena iš didžiausių mūsų sveikatos problemų.

Nugaros negalavimai svyruoja nuo lengvų iki nepakeliamų ir nuo ašrių iki chroniškų. Skausmas gali būti apatinėje dalyje, bet taip pat gali pasireikšti kelubuose ir kojose. Arba jis gali atsirasti stubure prie juosmens ir nusitęsti po šonkauliais į šonus ir net į krūtinę arba pilvą. Skausmas taip pat gali prasidėti viršutinėj nugaros dalyje ir sklisti į pečius, rankas ir plaštakas.

Daugumos šių nugaros skausmų ir iš jų kylančių kitų skausmų priežastis yra nugarkaulio nervų spaudimas, atsiradęs nuo nenormalaus nugarkaulio kaulų pasisukimo.

Chiropraktikai yra specialistai atitaisyti šios rūšies negalavimą. Chiropraktika yra šeniausia specialybė gydymo mene. Chiropraktikai paremia savo reputaciją efektyviu nugaros negalavimų gydymu. Kai atsiranda nugaros problemos, reikėtų pirmiausia kreiptis į chiropraktiką. Nugaros negalavimų gydyme jis turi didesnį profesionalinį pasiruošimą, gilesnį žinojimą ir didesnę patirtį kaip bet kuri kita gydymo profesija.

Chiropraktikai tikrai labai pasitarnauja žmonijai efektyviai gydydami nugaros negalavimus, kurie sudaro vieną iš didžiausių Jungtinių Valstybių sveikatos problemų.

—o—

Šis straipsnelis yra vienas iš serijos pamokymų apie sveikatą iš SOUTHWEST CHIROPRACTIC CLINIC, 2739 W. 55th St., tel. 476-3422 Dr. M. J. Pohunek, Dr. R. Czaplicki ir Dr. D. J. McCarthy.

(sk.)

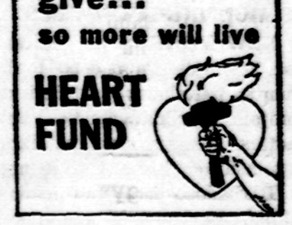

V. DAUGIRDAITĖ SRUOGIENĖ

LIETUVOS ISTORIJA

Ši ilgai laukta knyga jau išėjo iš spaudos. Tai vienintėlis istorijos vadovėlis mūsų lituanistikos mokykloms, o taip pat įdomus ir vertingas veikalas visiems, besidomintiems mūsų tautos ir mūsų krašto praeitim. Virš 400 psl., daug paveikslų, žemėlapių, gausu ištraukų iš senų kronikų, užrašų ir kt. istorinių šaltinių. Knyga gražiai atspausta, įrišta į tvirtus drobinius apdarus. Kaina $6.00.

Užsakymus ir pinigines perlaidas siųskit

DRAUGAS
4545 W. 63rd Str. Chicago, Illinois 60629

Vasario šešioliktoji

JAUNIMO METUOSE

Jaunimo metai įpareigoja ne tik jaunimą, bet ir vyresniuosius jungtis į glaudesnį bendradarbiavimą lietuviškame gyvenime. Jaunimo kongreso tikslas suglaudinti pasaulyje išsibarsčiusių lietuvių jaunimą vieningesniam darbui lietuviškuose laukuose. Tačiau jis turi taip pat glaudžiau susijungti su vyresniaisiais tautinėse švenčių tėse, kurios šiltais prisiminimais atgaivina netolimą mūsų tautos praeitį ir paskatina planingai tolimesnei veiklai dėl Lietuvos laisvės.

Artinasi viena didžiųjų mūsų tautos švenčių — Vasario šešioliktoji. Čia neturi būti skirtumo tarp jauno ir seno, tarp jaunosios kartos ir vyresniųjų. Čia kaip tik turi būti suglaudintos visų jėgos ir troškimai atsigaivinti savo pasiryžimuose, prisiminti kilnius didvyrių pavyzdžius ir jų gyvenimo siekimais pasiskatinti didesniems žygiams. Todėl kaip tik čia jaunoji karta turi ateiti su naujomis idėjomis lietuviško gyvenimo pagyvinimui, naujais planais darbų išeivijoje išplėtimui ir naujomis paskatomis gyvesnės veiklos pažadinimui.

Nepriklausomybės atstatymo prisiminimas turi sujungti vyresniuosius ir jaunimą tiems patiems pagrindiniams siekimams, kad kelias į juos sutrumpėtų. Vyresnieji galėtų nurodyti jau išbandytas geriausias priemones, panaudotas ar naudojamas laisvės bylai kelti, kad jaunesnieji savu būdu galėtų jas papildyti ir dargi padaryti sėkmingesnes. Tautos šventės kaip tik turėtų būti akstinu mums tapti viena tų pačių tikslų siekiančia tautos dalimi.

*

Prisimenant Lietuvos nepriklausomybės atgavimo aplinkybes, sąlygas, įdėtas aukas, pasiryžimų dydį ir ryžtą siekimuose, visuomet turime nusikelti bent mintimis netolimon praeitin, kuri dar kvepia šviežiu laimėjimų patrauklumu. Tie, kurie tėvynės laisvei atidavė savo duoklę, buvo taip pat jauni ir ryžtingi. Šiandien jų dalis jau yra iškeliavusi iš šios žemės, kiti jau sulinkę po metų našta. Tačiau jie visi yra užsitarnavę vertos pagarbos, nes jie savo jaunystės dienose, pačiame žydėjime yra atidavę viską, ką tuo metu galėjo ir ko iš jų reikalavo tauta ir besikurianti Lietuvos valstybė.

Vieni jų atidavė savo duoklę gyvybės ar sveikatos pavidalu ir tapo didvyriais. Kiti visą savo gyvenimą darbavosi, kurdami valstybinį gyvenimą, keldami tautos švietimą, jaunosios katros auklėjimą ir Lietuvos vardą į Vakarų pasaulio kultūrinį lygį. Net išeivijos lietuviai neatsiliko nuo darbų, kurie buvo reikalingi jaunai valstybei, net grįždami savo kraštan savanoriais kovotojais už laisvę, aukodami savo santaupas valstybinių institucijų atkūrimui, ugdydami lietuvybės idėjas svetur gyvenančiųjų tarpe. Nūn jie yra verti pagarbaus prisiminimo ir jų pavyzdžio sekimo, nes jie kūrė istoriją ir dabar jau patys ton istorijon nuėjo.

Jaunimo metuose kaip tik yra keltinas šis pagarbos pajautimas vyresniesiems ir savos tautos didvyriams, nepaisant, kurioje srityje jie yra įdėję savo įnašą, nes jie savo darbu sukrovė tautos kraitį mūsų laikams. Jaunimas, įsipareigojęs perimti Lietuvos laisvės ir lietuvybės vadovavimo vairą, pasireikš tinkamai, jei sugebės savo siekimus sujungti su dėkingumu vyresniesiems už gautąjį tautos palikimą ir su pagarba visiems didvyriams, pramynusiems aiškius lietuviško gyvenimo takus.

*

Kai kur lietuvių jaunimas daro savo atskirus Vasario 16 minėjimus. Negalima ir to smerkti pirmu pažvelgimu. Atrodo, kad ten, kur yra daugiau lietuvių, jaunimas, ypač studentija, vertai daro ir savus minėjimus. Tačiau mažesnėse kolonijose tokie minėjimai trukdytų bendriesiems, nes nedarytų tokio įspūdžio, kaip vienas visų bendras didelis parengimas. Bet ir didžiųjų kolonijų nepriklausomybės šventės šiuose Jaunimo metuose turėtų pasireikšti jų atnaujinimu. Paskiri jaunimo minėjimai turėtų būti tik dalis bendrojo minėjimo. Mes žinome, kad šiuo metu mums svarbu ne tik šioks toks savo tautinės šventės paminėjimas, bet ir to minėjimo dalyvių skaičius, ir visų aktyvus į darbą įsijungimas, ir bendros išvados, kurias galėtume paskelbti viešumai.

Vasario 16-toji yra tokia šventė, kuri turi pasireikšti jaunumu ir ryžtinga dvasia. Ne tėvynės kapines tą dieną prisimename bet didvyrių gyvenimus. Todėl kaip tik čia, o ne kitur jaunimas kuo stipriausiai turi pasireikšti, pradėdamas užimti kalbėtojų tribūnas, rezoliucijų komisijas, programų atlikimą ir naujų planų iškėlimą. Pagarbą turime atiduoti kiekvienam, kuriam ji priklauso, bet veiklai reikalinga energija, pakankamos jėgos ir šviežesnės mintys. Šiuo metu labiau negu sentimentai yra reikalingi darbai, ryžtas ir sugebėjimas parodyti savo tautos, gyvenančios išeivijoje ir vergijos pančiuose, troškimus.

Jaunimo metai reikalingi paskatų ne tik kongresui surengti, bet reikalinga ir ištisus metus reikštis naujumu, stipriais pasiryžimais ir aiškiu tikslų siekimu. Vasario 16-toji Jaunimo metuose turėtų sujungti visas lietuvių kartas tamprion vienybėn, kad ne tik mes patys pajustume galybę, bet savo jėgą parodytume ir svetimiesiems, kurie prisidėtų prie mūsų balso sustiprinimo ir Lietuvos vardo iškėlimo politiniuose ir visuomeniniuose sluoksniuose. O tai galime padaryti tik visas savo jėgas pajungę vienam tikslui — Lietuvos laisvei.

Pr. Gr.

NERAMIOJI AFRIKA

Vidurinėje Afrikoje 29 valstybės vienos partijos ar diktatorių valdomos

GEDIMINA S GALVA

Afrika galima vadinti neramiuoju, maištaujančiu ir neįgyvendintų lūkesčių žemynu. Per pastarąjį dešimtmetį Vidurinėje Afrikoje įsikūrė 29 naujos valstybės, pergyvenančios neramumus, skurstančios ir nusivylusios nepriklausomybe. Gyventojų pajamos nesiekia 100 dol. per metus. Gentys veda tarpusavio kovas. Administracija netarnauja kraštų gyventojams, bet siekia kuo greičiausiai praturtėti neleistinais būdais. Valstybių administracija nedaro pažangos, nes neturi išsimokslinusių jos reikalams tvarkyti.

Perversmas Nigerijoje

Nigerija, didžiausia Afrikos valstybė, turinti 56 mil. gyventojų, 1960 m. pasiskelbusi nepriklausoma, buvo laikoma pavyzdingiausia. Jos ministeris pirmininkas Abubakar Tafava Baleva buvo vienas sumaniausių politikų, pasižymėjęs skaidriu protu spręsti ne tik savo valstybės, bet ir Afrikos žemyno klausimus. Tačiau "pavyzdingiausioje" valstybėje jau seniai, nuo pat valstybės įsikūrimo, brendo įtampa, kuri nuvedė į karinę diktatūrą. Mil žiniškame krašte užtinkame 250 genčių, kurios tarpusavyje tebekovoja. Didžiausia įtaka besinaudoją šiaurinės srities mahometonai griebėsi neleistinų būdų kitiems įbaiminti prieš rinkimus, įvykusius praėjusio spalio mėn. Teroras ir žudynės dar labiau įtempė nuotaikas. Įtakingos gentys ėmė kurstyti karius perversmui. Sausio 15 d. rytą jie suėmė Balevą, kurio likimas iki šio meto nežinomas. Kariuomenės vadas J. T. Umunankve Aguiyi Ironsi, buvęs J. T. kariuomenės vadas Konge, užbėgdamas sukilėliams už akių, pasiskelbė krašto ministeriu pirmininku. Sumanus generolas, kuris neseniai tvirtino, kad jo pareiga 8,000 kariuomenei vadovauti ir vyriausybės įsakymus vykdyti, tampa krašto diktatorium.

Karinės diktatūros įsigalėjimas

Nigerija ne vienintelė nuslinko į karinę diktatūrą. Centrinėje Afrikoje jau dešimtyje kraštų įsigalėjo karinės diktatūros. Buvusiame Belgijos Konge jau antrą kartą įvesta karinė diktatūra. Centrinės Afrikos respublikoje, Dehomey, Voltoje, kariai išstūmė politikus. Per trumpą tarpsnį ir kitose penkiose valstybėse: Kenijoje, Sudane, Tanzanijoje, Togo ir Ugandoje daryti kariniai perversmai. Gabone, Kenijoje ir Tanganikoje jie nepavyko dėl Anglijos ir Prancūzijos įsikišimo.

Kas iššaukia perversmus

Genčių kovos, administracinis pakrikimas, skurdas ir nusivylimas esama padėtimi paruošia kelią karinei diktatūrai. Nigerijos ministeriai naudojosi išskirtina padėtimi, valstybės rūmais ir gavo 200 dol. mėnesinės algos, kai 46 mil. gyventojų, neturėdami darbo ir uždarbio, nepaprastai skurdžiai gyvena. Administracijos pakrikimas, kyšiai, vičšc turto vagystės įjautrino nuotaikas. Nusivylimas savaisiais politikais dar labiau įtempė genčių santykius. Nuskriaustosios gentys griebėsi ginklo kovoti prieš pakrikimą, pirmenybes, valdančiųjų neleistinus veiklos būdus, pvz. prieš žudymą.

Elspeth Buley, anglas Afrikos žinovas, teigia: "Afrikoje negalima laukti, kad būtų įgyvendinta mūsoji demokratijos santvarka. Ten tik kariuomenė yra vienintelė drausminga pajėga. Vaikiška galvoti, kad, kariuomenei įsigalėjus bus atstatyta demokratinė tvarka".

Komunizmo įsigalėjimas

Kom. Kinijos ministeris pirmininkas, praėjusiais metais lankęs Afriką, nurodė: "Šiuo metu Afrikoje yra ypatingai palankios sąlygos įgyvendinti revoliucijai". Tačiau kinai sulaukė staigmenų žemyne, į kurį dėjo dideliu vilčių. Praėjusiais metais jie neteko atramos Alžirijoje, o jų diplomatai buvo išprašyti iš Burundi, Dahomey ir centrinės Afrikos respublikų. Komunistinės valstybės, besinaudojančios Kinijos ir Sovietų Rusijos parama, nesugeba atsistoti ant kojų. Ghanos valstybėje seniai verda neramumai. Prieš prezidentą Kvame Nkrumah dažnai daromi pasikėsinimai. Gvinėjos komunistinio polinkio valstybės iždas tuščias, nors jos diktatorius Sekou Toure yra remiamas Kinijos ir Sov. Rusijos.

Neramioji Afrika, kurios išorinis veidas kasmet kinta, dar nepradėjo rimtos kovos prieš terorą, naudojamą priešui sunaikinti. Kraujo praliejimas vyksta daugelyje valstybių. Konge buvęs siaubas praėjusiais metais pakartotas Sudano vakarinėse srityse, kai diktatoriui priešiškose gentyse buvo įvykdytos skerdynės. Burundi valstybėje 86 asmenys, dabartinės santvarkos priešai, sušaudyti be teismo sprendimo. Teroras tebevyksta komunizmui draugiškose ir jam priešiškose valstybėse.

Šiuo metu palankios sąlygos neramumams. Maskva ir Pekinas dėjo didelių pastangų pasku bomis įsigalėti Afrikoje, tačiau jos atnešė menką derlių. Neraštingoje, nesąmoningoje Afrikoje komunizmas yra svetimas, kaip ir vakarietiškoji demokratija.

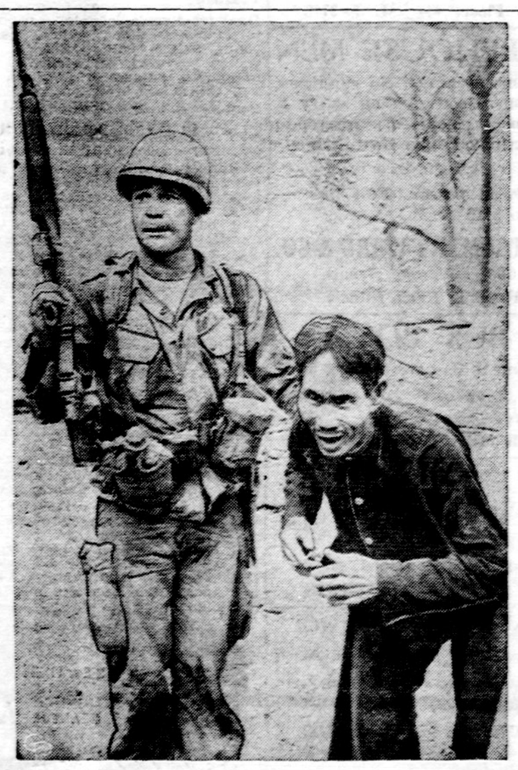

Pirmosios JAV kavalerijos seržantas varo į nelaisvę komunistinį partizaną, pagautą netoli Bong Song.

Rimties valandėlei

DIEVO APVAIZDOS REALUMAS

Vieni tėvai susilaukė iš Lietuvos savo sūnaus, kurio nebuvo matę 20 metų. Jis ten užaugo ir išsimokslino komunistinėje santvarkoje. Čia jam atvykus daug kas atrodė svetima, netinkama ir net nedora. Jis priekaištavo savo tėvui, dirbančiam banke, kodėl jis dirba viršvalandžius, juk jo pragyvenimui užtenka to, ką jis uždirba be viršvalandžių. Jis kalbėjo prieš tai, kad motina eina dirbti.

*

Sustokime truputį prie šio komunistiškai išauklėto jauno žmogaus mentaliteto. Patyrinėkime šio galvojimo priežastis. Bandykime suvokti tuos minties pagrindus, kurie paskatino šį jauną žmogų padaryti priekaištus savo tėvams. Žmogus, kuris patarė savo tėvui nedirbti viršvalandžių ir motinai pasitraukti iš darbo, galėjo tai padaryti tik tuo atveju, jei jis turėjo kokią labai tvirtą būties atramą. Jis tai galėjo sakyti tik tada, jei jis taip tvirtai tikėjo visuomenine santvarka, jog tėvas visada gaus jam reikiamą pragyvenimo šaltinį. Tai, be abejo, yra komunistinės sistemos padarinys šio jauno žmogaus galvosenoje.

Tačiau yra ir kitas padarinys, ne toks teigiamas, šio jauno žmogaus galvosenoje. Jame kalba kažkoks gilus pasyvumas, kuris jokiu būdu nėra žmogaus dorybė. Šis jaunas žmogus neturi ambicijos reikštis ir veikti gyvenime iš savo paties išteklių ir savo paties iniciatyva. Jis nori pasitenkinti tik daugiau ar mažiau pakankamu pragyvenimo minimumu. Šis žmogus neturi natūralaus žmogiško veržlumo. Iš jo yra kažkas pagrobta. Iš jo yra pagrobtas noras savarankiškai veikti. Ir keisčiausia, kad šią veikimo dvasią žmoguje sunaikino ta pasaulėžiūra, kuri ėjo išvesti žmones į didelius darbus, į didelį veikimą. Gal būt į didelius darbus ji jį išvedė, bet patį veikėją jame pačiame susilpnino.

*

Palikime kitam kartui komunizmo žalą, padarytą žmogui, o šiandien sustokime prie tos tvirtumos, kuria pasižymi šio jauno žmogaus galvosena. Ši tvirtuma gali būti atsiradusi iš dviejų šaltinių: arba ji yra didelio naivumo apraiška, arba didelio tikėjimo. Tas tikėjimas gali būti paremtas geru socialinės santvarkos funkcionavimu ar dieviškosios Apvaizdos tikėjimu. Vien iš socialinės santvarkos, nors ir geriausiai veikiančios, tokio tikrumo negalima įsigyti, nes kasdieninė praktika aiškiai sako kiekvienam žmogui, kad kas nors kur nors visuomeninėje globos mašinoje gali sutrikti ir atskiro žmogaus gyvenimas gali atsidurti grėsmėje. Jeigu tačiau komunistinis žmogus turi šitokį tikėjimą, tai jis jam yra atėjęs ne tiek iš patirties, kiek iš idealo.

Kas yra tas idealas? Tas idealas yra tam tikra absoliutybė. Ta absoliutybė yra komunizmo tikėjimas į žmonijos vienybę, į galimybę sukurti žmonijoje gerovę, į žmonių santvarkos absoliutybę. Tai yra absoliuto apraiškos. Ir jei jos ir nebūtų absoliuto apraiškos, komunizmo statomas reikalavimas kiekvienam žmogui absoliučiai paklusti sovietinės tvarkos, jos principų nekritikuojant ir ja neabejojant, yra aiškus absoliutinės idėjos liudijimas žmonijoje.

*

Giliąja religine prasme ši tvirtuma yra Dievas, besirūpinąs žmogumi. Šią tvirtumą Kristus yra išreiškęs šiais žodžiais savo palyginime: Ar Jūs ne daugiau verti, negu lauko gėlės, kurios šiandien yra, rytoj metamos į ugnį, ir dangaus paukščiai, kurie nei sėja, nei pjauja? Žmogui nė plaukas nenukrinta nuo galvos be Tėvo žinios. Taigi anapus komunistinio optimizmo glūdi gili religinė realybė, kuri komunistinėje santvarkoje yra formaliai paneigta.

Iškeldami šią Dievo Apvaizdos idėją, glūdinčią anapus komunistinės doktrinos, mes negalime nepaminėti jos skirtumo nuo evangelinės Apvaizdos idėjos. Kristus kelia Dievo apvaizdos mintį pasiremdamas tuo pagrindu, kad žmogus net Dievo akyse yra labai vertingas, nepalyginamai vertingesnis už visas vitalines apraiškas. Tuo tarpu komunizmas jokios savaimingos vertės žmogui nepripažįsta. Žmogus, einant komunistine galvosena, gali pasidaryti vertingas tik įsijungdamas į gamybos procesą; šalia to jis yra izoliatas, neturįs savaimingos prasmės. Taigi skirtumas tarp komunistiškos apvaizdos ir krikščioniškos apvaizdos glūdi žmogaus asmens supratime. Komunistiškoje galvosenoje žmogus yra žmonijos dalis, kuri, atskirai paimta, savo vertės neturi. Tuo tarpu krikščioniškame apvaizdos supratime pats atskiras žmogus yra vertybė, kuriam išlaikyti turi tarnauti ne tik visos visuomeninės jėgos, bet juo rūpinasi ir pati dieviškoji Apvaizda.

Ką šis sugretinimas komunistiškos ir krikščioniškos apvaizdos moko mus vienuolinio gyvenimo reikalu? Jis mus pirmiausiai moko, kad net tie žmonės,

(Nukelta į 5 psl.)

Spalvingoji Meksika

INŽ. A. SEMENAS

Pasaulio garsiausi dailininkai bei mokslininkai teigė, kad niekas nepajėgtų nupiešti taip švelnaus (ir gražaus!) paveikslo tokioje grubioje medžiagoje. O ir pats rūbas, jei jis būtų buvęs naujutėlis (koks jis nebuvo), per dvidešimtį metų turėtų subyrėti. Tuo tarpu gi dabar besilankantieji šventovėje gali pamatyti tą rūbą su stebuklinguoju paveikslu kabantį pagrindiniame bazilikos altoriuje. Ir kas dieną 15,000 žmonių iš visų Amerikos kraštų, kaip piligrimai, lankosi šventovėje.

Guadalupės Mergelė, žinoma kaip "Virgencita Morena" (Tamsioji Mergelė) turi didelės įtakos meksikiečių gyvenimui. Pačioje pradžioje misionieriai patyrė pasyvų pasipriešinimą Evangelijos skelbimui. Gi po apsireiškimo 6 milijonai indėnų paprašė Evangelijos mokymo aštuonerių metų laikotarpy, kai tik jie pamatė tilmą. Ir kiekvienais metais daugiau kaip 10 milijonų žmonių aplanko Guadalupės baziliką. Sukrečiančiai įspūdingą vaizdą sudaro aikštėje keliaklupčiais einantieji žmonės — maži ir dideli. Meksikoje nepamatysi nė vienos moters bažnyčioje neapdengta galva. Visos turi kad ir mažiausia skepetaite apdengti galvą. Tai šventa taisyklė be jokių išimčių turistams.

2000 metų senumo piramidės

Visa Meksika yra lyg ištisas didžiulis muziejus su piramidėmis, kurios konkuruoja su senovės Egipto lygiai taip pat, kaip ir su koloniališkais miestais, taip didingais, kaip pačioje Ispanijoje.

Apie 30 km. į šiaurės vakarus nuo Meksikos miesto atsiveria senovės aztekų dievų kraštas — tai San Juan Teotihuacan (Teotihuacan — reiškia "Dievų miestas"). Šiam miestui priskaitoma apie 2000 m. senumo, ką paliudija įvairaus didumo piramidės, kurios čia yra labiausiai žinomos.

Pati įspūdingiausia piramidė yra saulės piramidė, kuri, pasirodo, savo didumu yra pati didžiausia visoje Amerikoje. Savo aukščiu (173 pėdos) ji yra kiek žemesnė, kaip Cheopso piramidė Egipte, bet savo pamatu, užimančiu plotu yra kur kas didesnė, tai yra platesnė. Aztekų piramidės buvo skirtos šventykloms. Čia pat gretimai yra kita mažesnė, bet taip pat įspūdinga mėnulio piramidė. Ir dabar, dar vykstant archeologiniams kasinėjimams, vis atrandama naujų šventyklų. O pati seniausia piramidė yra beveik paskendusi, tiesiog palaidota senovės lavos nutekėjime (apie mylią į pietus nuo universiteto miesto).

Kiek toliau nuo piramidžių visai atskirai yra atkasta vadinama Citadelė. Kadangi Teotihuacan buvo šventasis miestas, skirtas dievų garbinimui, tai Citadelėje, manoma, vyko visokios religinės šventės. Citadelės vakarų pusėje yra graži piramidė su užsilikusiomis žalčio figūromis, tai — Quetzalcoati šventykla, skirta oro dievo garbinimui. Citadelės pavadinimas kilo iš to, kad ta didelė aikštė yra apsupta mūro siena. Lankantis Meksikos mieste ir nepamačius šių piramidžių, būtų, tur būt, toks pat nusikaltimas, kaip Romoje būnant nepamatyti popiežiaus.

Turgūs ir miestas be vandens

Charakteringi Meksikos miestui yra turgūs. Jų yra daug ir įvairių rūšių, kaip antai: vieni skirti tik gėlėms, žuvims, maisto produktams ir vietinio pobūdžio išdirbiniams. Daugiausia jų iš odos (galima gauti originalių ir nebrangių dalykų), paskui įvairūs pinti dalykai, pūstas stiklas, moliniai indai bei sidabro išdirbiniai. Didesni turgūs daugiausia veikia sekmadieniais.

Važinėjant plačiau po miestą bei užmiesčius, niekur nesimatė didesnių vandens plotų arba maudymosi baseinų. Meksikos miestas neturi nei ežero, nei upės. Pasiteiravus, kurgi žmonės maudosi, buvo atsakyta, kad dažniausiai per atostogas, o taip pat sekmadieniais ar šiaip kokiais šventadieniais vykstama į artimiausius kurortus, kurie tačiau yra ne arčiau, kaip keletas šimtų kilometrų.

(Bus daugiau)

Spaudoj ir gyvenime

Statistika ir raudonųjų grafų medžioklės

Miškininkai suskaičiavo, kad šią žiemą Lietuvos miškuose gyvena apie 4 tūkstančiai briedžių, 63 tūkstančiai stirnų, 7 tūkstančiai šernų, 240 tūkstančių pilkųjų ir daugiau kaip 5 tūkstančiai baltųjų kiškių.

Apie dešimtį metų po karo Lietuvos miškuose buvo privisę negirdėtai daug vilkų. (Manoma, kad tai buvo irgi atėjūnai iš "brolišku respublikų".) Buvo sudarytos gana palankios sąlygos medžioklės sportui, o medžiotojai buvo skatinami stengtis naikinti vilkus. Dabar visoj Lietuvoje suskaitė jau tik 34 vilkus.

Nuo sausio 9 dienos Lietuvoj vienu elniu mažiau: nušovė pats Tiesos redaktorius G. Zimanas (pagal specialų leidimą). Už tai jis buvo paskelbtas medžioklės "karalium". Ne proletariška buvo ir medžioklė: su palydovais, varovais, žurnalistais, fotografais ir kitais karališkos ar bent didžiadvarininkiškos medžioklės atributais. Pats Zimanas pozavo, kaip nuolankių tarnų apsuptas grafas. (ELTA)

CLASSIFIED GUIDE

CONTRACTORS

Heating Contractor

Įrengiu naujus ir perstatau senus visų rūšių namo apšildymo pečius ir air conditioning į naujus ir senus namus. Stogų rinas (gutters), vandens šildymui boilerius. Turiu leidimus dirbti mieste ir užmiesčiuose. Darbas atliekamas greit ir sąžiningai. Apskaičiavimai nemokamai.

DOMAS ŽUKAUSKAS
HEATING & SHEET METAL
Telefonas VI 7-3447
4444 S. Western, Chicago 9, Ill.

HEATING CONTRACTOR

Statome šiltu oru pučiamus pečius, vandens boilerius ir oro vėsintuvus.

Vienintelial iš lietuvių turime miesto leidimą dirbti naujuose namuose.

CICERO HEATING AND SHEET METAL
2431 So. Kedzie Avenue
Chicago 23, Illinois
Ofiso tel. 277-1442
Juozas Žemaitis OL 6-0412
Victor Skade ST 8-9272

STATYBININKAI

VACYS CONSTRUCTION CO.

REZIDENCINIAI,
KOMERCINIAI,
MEDICINOS IR
KITOKI PASTATAI

2457 West 69th Street
Tel. HE 4-7482

STATOME NAUJUS NAMUS

Atliekame pilną remonto darbą IR DAŽOME

Decor Home Builders, Inc.
A. Markauskas
Telefonas: 863-4666

HELP WANTED — REIKALINGI DARBININKAI

SHOP PEOPLE

IMMEDIATE OPENINGS

WE HAVE BEEN GROWING STEADILY ENOUGH TO JUSTIFY A BIG INCREASE IN SHOP HELP

OPENINGS ON 1ST SHIFT

PATTERN SHOP
2ND SHIFT
LATHES - MILLS

TAPE CONTROL EQUIPMENT
WE ARE A LEADER IN THE PACKAGING MACHINERY FIELD, AN INCREASING MARKET

APPLY NOW:

FMC CORPORATION
Packaging Machinery Division
4900 Summerdale Ave., Philadelphia, Pa.

An equal opportunity employer

WANTED

MIG WELDERS
PUNCH PRESS OPERATORS
AND
SHEAR OPERATORS
MACHINE OPERATORS

EXPERIENCE REQUIRED

APPLY IN PERSON

INTERNATIONAL HARVESTER COMPANY
EAST MOLINE WORKS
1100 3RD STREET, EAST MOLINE, ILLINOIS

Employment Office Open Mon. Thru Fri., 7:30 A.M. To 6 P.M.
Saturday, 7:30 A.M. To 4 P.M.

An equal opportunity Employer.

EXCELLENT OPPORTUNITIES FOR STEADY EMPLOYMENT

In A Steel Plate Fabricating Shop

For experienced Machinists, Qualified Arc Welders Burners, Grinders and Helpers.

Full Benefits, Including Profit Sharing And Pension Plans.

APPLY

CHICAGO BRIDGE & IRON CO.
1305 W. 105th Street Chicago, Illinois
An Equal Opportunity Employer

MEAT CUTTERS APPRENTICES

LEARN A GOOD TRADE

No experience necessary. Will train. Excellent three year training program. (This is a very definite training program where you advance to a higher classification and end as a Journeyman Meat Cutter with salary of $144.00 per week for a 40 hour week). Starting salary $78 per week with automatic increases every six months.

Many company benefits which includes free Blue Cross and Blue Shield, paid vacations and holidays, profit sharing and retirement plan. Steady year around trade and no seasonable layoffs.

For Appointment And Additional Information

Call Jack Craten At 674-7560

JEWEL FOOD STORE

HELP WANTED

WANTED —WOODWORKERS

In south, southwest location. Excellent working conditions, paid vacations, hospital insurance, paid holidays, steady work. Apply —

SANDEL LAMP COMPANY
3618 S. Loomis Pl., LA 3-8010

MOLD MAKER

Top notch man with exp. on small precision parts to fit into captive shop. Exc. opport. to get in on ground floor of expanding dept. of progressive mfr. & move into supervisory position.

Call Mr. Lee at 384-1100

SHIPPING CLERKS

No exper. necessary. Gen'l shipping rm. duties. Good pay and many co. benefits. 36¼ hr. work week.

THE BALL COMPANY
7101 N. Lincoln

EXTRUDER OPERATOR

Wire & cable. Excel. oppty. for man exper. in wire & cable extrusion or plastics extrusion. Good chance for advancement to asst. foreman & foreman. Openings on 1st & 2nd shifts. Good starting wage & co. benefits.

ALUMINEER MFG. CO.
1300 W. Fletcher. 477-3538

INSURANCE INSPECTOR

Minimum age 22 to 45. Must have h. school education, own a car & be able to type. Salary, expenses, bonus plan, excell. fringe benefits & security. Phone

Mr. Rice — YO 6-6363.

WOMEN FOR GENERAL FACTORY WORK

Full time, permanent. Fiberglass layout experience helpful, but not necessary. Call —

Ross Danielson — 543-3450

MEN WANTED FOR GENERAL FACTORY WORK

Full time, permanent. Fiberglass layup experience helpful, but not necessary. Call —

Ross Danielson — 543-3450

LITE FACTORY WORK

Apply MR. BELL

HOBART LABORATORIES
900 N. Franklin
6th Floor — SU 7-3746

WAREHOUSE MEN

Full time openings. No experience necessary. Good starting salary & all benefits included. Immediate discount. Must have own transportation.

Apply in person. Full time — 8:30 to 5:10 P. M.

MONTGOMERY WARD & CO.
10601 Seymour Avenue
Franklin Park, Illinois

BUS BOYS

Full time. 6 day week. Must be 18 years of age. Previous experience preferred.

Call MR. CHOL: 698-3301

BILLER — TYPIST

Rapidly growing firm needs girl 21 to 30. Experienced in billing. 1 block from Union Station. Pleasant surroundings. Good salary.

CE 6-6221 — Mr. Stewart

PUNCH PRESS OPERATOR

Require good work record. Punch press exper. desirable, but not required. Located ½ blk. from North Ave. Subway. Steady work. Good benefits.

KOBZY TOOL COMPANY
1535 N. Dayton St. MI 2-6709, ext. 61

Reikalinga VYRAS IR MOTERIS

duonos pakavimui. 5 dienų darbo savaitė. **Bruno Kepykla—CL 4-6376**

Reikalinga vyresnio amžiaus moteris vaikų priežiūrai ir namų ruošos darbams. Skambinkit **776-9028.**

IEŠKO DARBO

Vidutinio amžiaus našlė gali prižiūrėti 2 ar 3-jų metų vaiką, savo namuose. Kreiptis tel. **434-8424.**

NORI PIRKTI

Pirksime 6 kambarių ar didesnį namą tiesiai iš savininko, Marquette Parke. **PR 6-1985.**

IŠNUOMOJAMA — FOR RENT

Išnuomojama flatas Town of Lake, tik suaugusiems. Prašome kreiptis kiekvienu laiku šiuo tel. **FR 6-1810**

IEŠKO NUOMOTI

Viena mergina ieško trijų kambarių neapstatyto buto antrame aukšte. Telef. **PR 8-8850**

HELP WANTED — REIKALINGI DARBININKAI

MACHINISTS

1ST AND 2ND SHIFTS

* **DeVLIEG JIG MILL OPERATORS**
* **PRECISION GRINDING OPERATORS**
* **HORIZ. BORING MILL OPERATORS**
* **VERTICAL TURRET LATHE OPERATORS**

MUST SET-UP AND WORK FROM BLUE PRINTS

MECHANICAL & ELECTRICAL ASSEMBLERS

FRINGE BENEFITS

JOB SECURITY

10% SHIFT DIFFERENTIAL

Write or apply: INDUSTRIAL RELATIONS DEPT.

STANDARD TOOL & MANUFACTURING CO.
738 SCHUYLER AVENUE LYNDHURST, N.J.
PHONE: 939-5500
"An equal opportunity employer".

REAL ESTATE

SALES ▫ MORTGAGES ▫ MANAGEMENT

Alex REALTY

Member of M.L.S.

Main office 5727 W. Cermak, Branch ofc. 4936 W. 15 St.
Cicero, Illinois 60650 — Phone OL 6-2233

ALEX ŠATAS—REALTOR

Turime šimtus namų Ciceroje, Bervyne, Riverside, La Grange Parke ir kituose vakariniuose priemiesčiuose. Prašom užsukti į mūsų įstaigą ir išsirinkti iš katalogo. Neįmanoma visus išvardinti. Štai keletas pavyzdžių:

Dar tebekvepia ažuolo, pušies ir beržo medis šiame naujame name 3 miegamieji, salionas, virtuvė su valgomuoju, vonios kambarys ir powder room. Sklepe galite įsirengti kambarį šimtui svečių. Iškelta pastogė ir viskas paruošta dėl virtuvės ir vonios kambario įrengimo. Patys galite užsibaigti. Sutaupysit! Puikus pirkinys už $26,500.00 Raktai mūsų įstaigoj. Galite apžiūrėti bet kada.

Penkios savaitės ligoninėje, o sveikata vistiek dar nepasitaisė. Taigi, bėda verčia parduoti 5-kių kambarių namą. Ir dar 2 kamb. butas sklepe neša 65 dol. pajamų į mėnesį. 30 pėdų sklypas. Kaina tik $11,500.00 Nepraleiskite progos! Teiraukitės tuoj pat.

Savininkas susitaupė pinigų; perka didesnį namą. O pradedančiam investuotojui puiki proga įsigyti 3-jų butų po 4 kambarius namą. $2,340.00 pajamų į metus, o išlaidos? $120 dol. nuosavybės mokesčiai ir 80 dol.už šaltą vandenį. Visas kitas išlaidas apsimoka patys nuomininkai. Tad ar gali būti geresnis pirkinys už $19,500. Nelaukit rytdienos. Paskambinkit ar užeikit į mūsų įstaigą dar šiandie.

Našlei persunku vienai prižiūrėti namą ir sklypą! O švarus gražus 5 kamb. butas ir dar 3 kamb. pastogėje pajamoms. O ir sklepe 2 kambariai svečiams. Karštu oru šildomas. Tik $20,500.00 Ateikit apžiūrėti.

Motina išsikelia pas dukterį. Nori skubiai parduoti. 5 kambariai pirmam aukšte ir 3-jų kambarių butas pastogėje. Pilnas sklepas. Mokesčiai tik $120.00. Prašo $14,900.00. Ateikit apžiūrėti.

Nusipirko didesnį namą, todėl skuba parduoti. I-ame aukšte 5-ki kambariai, vienas extra kambarys pastogėje ir 2 kambariai su tualetu, dušu ir virtuvė sklepe. Erdvus 2-jų mašinų garažas. $16,500.00. Skambinkit dar šiandien.

Savininkas puola į desperaciją. Čemodanai jau supakuoti išvykimui į Arizoną, nes sveikata reikalauja sauseno klimato, o 6 butų beveik naujas namas dar neparduotas. O viskas gražu. Švaru ir moderniška. Kiekvienas butas turi atskirą termostatą, karšto vandens gazo šilimai reguliuoti. $7,980.00 metinių pajamų. Namas vertas $75,000.00, ši savininkas sutinka atiduoti už $65,000.00. Paskubėkit! Ne kasdien tokios progos pasitaiko. Praneškit, kada norėtumėt apžiūrėti.

Tarp dviejų aukštų vaikas be galvos — sako senas mūsų įsaudies priežodis. Taigi, vieno namo du savininkai nutarė parduoti ir pinigus pasidalinti. O mūras tvirtas kaip pilis. 5½ ir 5½. Tik neseniai įrengtos beržo medžio kabnetinės virtuvės. Vieno buto salionas ir valgomasis išklotas 700 dol. vertės kilimu. Erdvus sklepas. Du karšto vandens gazu šildomi boileriai. Tai ko laukti, jeigu savininkai nori atsikratyti už $25,900. Užsukit bet kada. Mes laukiame nuo 9 val. ryto iki 8 val. vakaro, išskyrus trečiadienius.

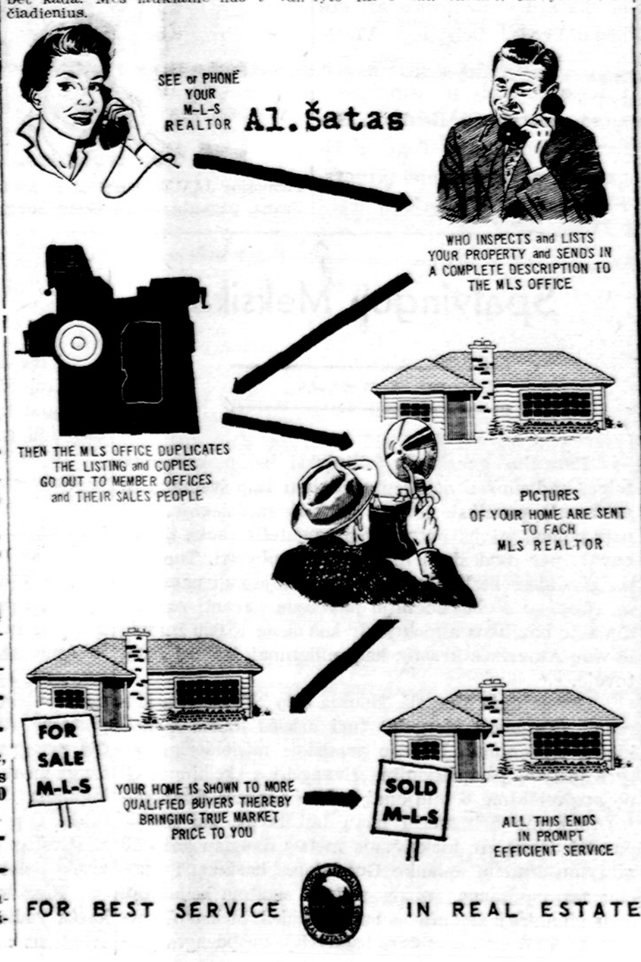

REAL ESTATE

NAMAI IR ŽEMĖ PARDAVIMUI

2 aukšt. mūr 2x6, garažas, rūsys. Mokesčiai tik $316. B. pke. Skubiai už $24,500.

1½ aukšto. (6 ir 4) prie 59 ir Sacramento, platus sklypas, modern. sutvarkyta. $24,500.

2 aukšt. mūr. 2x4. Modernizuotas. M. pke. $25,900.

2 aukšt. 2x5. M. pke centre. 2 atskiri gazo šildymai, garažas. Skubiai už $26,900.

1½ aukšto (5 ir 4) 18 metų, Marq. pko centre. Naujas gazo šildymas. $26,900.

6 kamb. med. Marq pke. Naujas gazu šild. Garažas. $13,900.

KAIRYS REAL ESTATE

Išpildome pajamų mokesčius

2943 West 59 Street, HE 6-5151

Mūr. 2 po 5 k. ir 2 kamb. sklepe. 2 auto garažas. Central. šildymas. 52 ir Spaulding.

2 po 4 kamb. med. Central šildymas. Modern. vonios ir virtuvės. 1 butą tuoj galima užimti. Brighton parke.

14 butų, 2 krautuvės, 20 auto taisymo dirbt. 25,000 metinių pajamų, savininkas duoda paskolą. Brighton Parko biznio centre.

2 aukštų mūrinis: 3 butai ir maisto krautuvė, butai kaip naujo namo. Nepaprastai gerai sutvarkytas namas ir puikus biznis. Brighton Parke.

ŠIMAITIS REALTY & INSURANCE

Notary Public — Income Tax Service

2737 West 43rd Street Tel. — CL 4-2390

Gage pke. Visai naujas 9 butų apartmentinis. Gražūs, erdvūs kamb., įmontuoti virtuvės įrengimai. Pajamos apie $16,000 metams. Kaina $117,000.

Palikimo pardavimas! Marquette pke. Tik $22,900. Apynaujis 6 kamb. mūras. Platus sklypas, garažas, alumin. langai.

Savininkui persikėlus į kitą miestą, Marquette pke parduodamas 5 kamb. mūr. Tik $14,500.

Statytas žinomo kontraktoriaus, 3-jų erdvių miegamųjų, visai naujas modernus namas. Patogus išplanavimas, 1½ vonios, 40 p. sklypas. Tik $23,500.

Tik ½ bloko nuo Marquette pko. 7 kamb. liuksusinė rezidencija, 3 vonios, 50 p. sklypas, šoninis įvažiavimas, garažas.

63 ir Pulaski apyl. visai naujas 4 apart. mūras. 4 kamb. butą pirkėjas galėtų tuoj užimti. Tik $53,000.

Apynaujis 1½ aukšto, Marquette pke. 6 ir 5 kamb. $37,900.

Netoli Marijos mokyklos, 4 butų gerai prižiūrėtas mūras. $48,000.

Marquette Parke. 8 butų modernizuotas apartmentinis. Geros pajamos.

Rooming House. Įrengtas pagal miesto potvarkius (no violations). $17,000 metinių pajamų. Pirksite už $42,000.

Apynaujis 6 gražių butų apartmentinis. $77,500.

3 Apart. Gage pke. Savininkui butas ir $200 pajamų į mėn. $30,500.

2 po 4 kamb. Marquette pke. 10 metų mūras. $33,500.

Gage parke. Stiprus 5 ir 6 kamb. mūras. Platus sklypas. Garažas $25,500.

Marquette pke, 14 metų, 4 miegamųjų puikus namas. Tik $24,000.

20 apart. Beverly Hills. Tik 9 metų senumo. $27,600. metinių pajamų. Kaina $170,000.

NERIS REAL ESTATE

6924 So. Western Ave. Tel. 471-0321

PRANEŠIMAS VISIEMS!

6 kamb. mūras, gazu šild. Garažas. Arti 63 ir California. $16,500.

Liuksus naujas 6 butų mūras, alum. langai, "parking", virš $10,500 nuomos. Graži vieta. $79,000.

7 kamb. mūras. Naujas gazu šildymas, 220 elektra, 1½ vonios, 37 p. lotas, 2 auto. garažas. Prie Talman banko. $17,800.

2 butų mūras. Naujas gazu šildymas. Garažas. Brighton pke. $22,900.

7 kamb. med. Naujas centralinis šildymas, nauja elektra, moderni vonia, alumin. langai, sausas rūsys, naujas garažas. Brighton parke. $11,400.

Apartmentinis mūras. Virš $15,000 pajamų. Marq. kp. Kainą suderėsime. Įmokėti apie $30,000.

Naujas 2 metų, 5½ kamb. mūras. Gazo šildymas, alumin. langai, 30 p. lotas. Arti mūsu ofiso. $17,900.

7 kamb., 2-jų aukštų mūras. 1½ vonios. Gazo šildymas. Garažas. Virš 40 p. lotas. Arti 79 ir Campbell. $20,500.

ATEIKITE, VISADA TURIME GERŲ NAMŲ.

VALDIS REAL ESTATE

2458 West 69 Street Tel.: RE 7-7200

Gage pke mūr. namas ir taverna su valgykla. Geras biznis. Kaina $37,000.

Mūras — 20 butų ir 3 krautuvės. $29,000 metinių pajamų. Pirksite nebrangiai.

Marquette pke mūras — 10 butų, 2 aukštų. Geros pajamos. Kaina $85,000.

VAINA REALTY

2517 W. 71st St. — RE 7-9515

ROOMING HOUSE. $12,558 metinių pajamų. 17 atskirų kambarių. plius vienas 2-jų kamb. ir 2 butai po 3 kamb. Karštu oru-alyva apšild. 75 p. sklypas. 5 maš. mūro garažas. Kaina $41,000. SVOBODA, 3739 W. 26th St. LA 1-7038.

CICERO. Mūr. 4 butų. Nebrangus. Arti 22 St. 2 po 4 kamb. ir 2 po 3½ kamb. Modern. spintelės virtuvėse, pilnas rūsys, 2 maš. garažas. $34,900; 20% įmokėti. BI 2-2162 arba LA 1-7038.

Naujas 12 butų ultra-modernus apartmentus. Gražiai atrodo iš lauko. Labai modernūs, skoningai įrengti apartmentai. $21,000 metinių pajamų. Kaina $147,000. Netoli Marquette Parko. RE 7-2646.

MŪRINIS BUNGALOW. $18,500. Ciceroje, arti L. 7 kamb. 2 blokai nuo Cermak. Apšild. porčius (4 miegamieji), 2 maš. garažas. Gazu apšildymas. Įmokėti $2,500. SVOBODA, 2134 S. 61st Ct. BI 2-2162 arba LA 1-7038.

Marquette Parke — didelis 2 butų po 6 kambarius mūras. Modernios vonios. Šildymas karštu vandeniu. Sausas rūsys. Didelė iškelta pastogė. Aluminijaus langai ir sieteliai. Nauji elektros laidai. Garažas. Tik $26,000. Kreiptis RE 7-2646.

PROGOS — OPPORTUNITIES

MOTEL — 6 UNITS

Air conditioned. With restaurant and bar. 2 Extra lots. Located Midway Airport. For information See LARRY or call:

5401 West 63rd Street
POrtsmouth 7-9499

DĖMESIO!

Jeigu jums reikia GRAŽIŲ VIZITINIŲ KORTELIŲ, kreipkitės į "Draugą", kuris spausdina tokius talykėlius gražiai, greitai ir prieinama kaina.

DRAUGAS
4545 W. 63rd St., Chicago 29, Ill.
Telefonas — LU 5-9500

PARDAVIMUI

GARBAGE DRUMS
WITH COVERS & HANDLES
20 and 50 gal. Free Delivery
5757 S. Halsted & 5622 S. Racine
Tel. 224-4362 434-1113

NAMŲ PIRKIMAS — PARDAVIMAS — VALDYMAS
Butų nuomavimas — Income Tax
Notariatas — Vertimai

Apdraudų Agentūra

BELL REALTY
J. BACEVIČIUS
6455 S. Kedzie Ave., PR 8-2233

Sąžiningas ir greitas patarnavimas visais Real Estate reikalais. Veikiu notariatas.

ŠIMKUS, REAL ESTATE — NOTARY PUBLIC
4259 So. Maplewood Ave.
CL 4-7450 arba YA 7-2046

Didelis namų, sklypų, biznių ir žemės ūkių pasirinkimas

LINARTAS REALTY
1437 S. 49 Av., Cicero 652-4343

NAMŲ IR BIZNIŲ PIRKIMAS-PARDAVIMAS * NOTARIATAS * PATVIRTINTI VERTIMAI * IMIGRACIJOS POPIERIAI * PAJAMŲ MOKESČIAI — INCOME TAX *

Čia gaunama soc. draudimo knygelė lieuvių k. Kaina $1.00.

LEONAS REAL ESTATE
2735 W. 71st St., Tel. 925-6015

Namų Pirkimas Pardavimas
INCOME TAX
KATILIUS REAL ESTATE
2456 W. 69th Street, RE 7-8399

Mūr. namas. 5 kb. 16 mt. Marquette Parke. Geras. Šviesus. Nauja gazo šiluma. Nauja potvynio apsauga. Nauja vonia. Kaina $17,500. Įmokėti $2,000. **PR 8-6916.**

10628 Wabash
Palyginkit šį 5 ir 5 kamb., 2-jų butų gazu apšildomą namą. 37½ p. sklypas. Geras pirkinys gyvenimui arba investavimui. Teisingai įkainuotas už $15,500. Apžiūrėjimui skambinkit **WAterfall 8-8719.**

7 kamb., 18 metų mūr. Marquette pke. Gazo šiluma, 1½ vonios, alumin. langai, garažas. $20,900. **WA 5-6015**

Brighton Pke. 45 ir Fairfield. Maisto krautuvė — geras biznis. Skubiai parduoda, tik $2,500. Skambinkit dėl apžiūrėjimo RE 7-4639.

6 kamb. mūr. bungalow prie 69-tos ir Campbell. Nauja gazo šiluma, dvigubi langai, kilimai. Garažas. $18,500. **WA 5-6015.**

REMKITE "DRAUGĄ"

CHICAGOJE IR APYLINKĖSE

RIČARDO SABONIO KONCERTĄ PASITINKANT

Ričardas Sabonis, buvęs eilę metų vargonininku Roselando ir Bridgeporto lietuviškose parapijose, daugeliui pažįstamas kaip gabus muzikas, suruošęs su savo parapiniais chorais ne vieną gero lygio bažnytinės muzikos koncertą. Pradėjęs var gonininkauti būdamas vos 17 metų, nepasitenkino vien vargonais. Paskutinius aštuonetą metų visą savo energiją atsidėjo piano studijoms. Savo rečitaliuose spėjo pasižymėti švaria technika ir giliu muzikalumu. Šių metų vasario 5 d. Chicagos Gordon Technical High School auditorijoj Sabonis duos pirmąjį plataus masto koncertą, pavadintą (pagal Gershwino kūrinį) "Rhapsody in Blue". Programoje, be Gershwino, dar Liszto, Rachmaninovo, Debussy, Griffes ir Paderewskio kūriniai. Pradžia 7:15 v. v.

Tenka pažymėti, kad Ričardas, nors ir šiame krašte gimęs (kaip ir jo motina), visai laisvai kalba lietuviškai. Jis yra vedęs ir augina 3 vaikų šeimą, kurių vyriausiam jau 14 metų.

Gordon Technical High School auditorija yra Californijos ir Addison gatvių sankryžoje ir ji talpina 4 tūkstančius. Būtų teisinga, jei ir lietuviai įvertintų šio jauno menininko pastangas ir atsilankytų. Savo praeityje mes ne kartą jau paaukojome savo talentingus tautiečius svetimiems, o paskiau, kai svetimi jau nusavina, mes bergždžiai įrodinėjame jų lietuvišką kilmę. Neleiskime nė vienam atitrūkti nuo lietuviško kamieno, nes tai gali būti pernuostolinga mūsų tautai. Savo tautinį solidarumą šiuo atžvilgiu geriausiai išreikšime atsilankydami šį šeštadienį į Ričardo Sabonio koncertą.

—Faustas Strolia

IR ŪKININKAI MOKA ORGANIZUOTAI DIRBTI

Metiniame Lietuvių Ūkininkų sąjungos narių susirinkime, kuris įvyko sausio 30 d. Jaunimo centre, dalyvavo daugiau 50 narių, nors temperatūra buvo keli laipsniai žemiau nulio. Pasirodo, kad ūkininkai nieko nebijo ir pakenčia visokias negeroves. Susirinkimą atidarė pirm. F. Valaitis su trumpa veiklos apžvalga, pakviesdamas pirm. Z. Jonyną ir sekr. Ald. Paškevičienę.

Valdybos nariai padarė platesnius darbo veiklos pranešimus: J. Vasiukevičius kalbėjo apie atliktus darbus, juos smulkiau išvardindamas ir paskirstytus į dešimt punktų, pv. apie LF su $300 įstojimą, Altui aukos — $20, pasveikinimai prel. M. Krupavičiaus ir kun. J. Kubiliaus, jų sukakčių proga, užuojautos prof. M. Mackevičiui, Viz girdams, Kriaučeliūnams ir kitiems, dalyvavimas pas agronomus išvykoje, Naujų metų ir Užgavėnių parengimai, aktyviai prisidėta Balfo vajaus metu rinkėjų skaičiumi, lapkričio žygiui į JT ir daug kitų.

Iždin. V. Kregždys kalbėjo apie pajamas ir išlaidas 1965 m. Jų buvo gauta iš viso $683. Išlaidų turėta — $628.

Revizijos komisijos aktą perskaitė P. Nenius, kad viskas buvo patikrinta ir rasta tvarkoje.

Protokolą perskaitė pirm. Z. Jonynas. Vėliau buvo bendros diskusijos ir apyskaita vienbalsiai patvirtinta.

Liet. ūkin. s-ga įstojo į LF jau su $300. Nutarta stengtis kas metai įmokėti į LF po naują šimtinę, iki susidarys $1,000. Auką paskyrė F. Valaitis ir Z. Jonynas po $10 ir Izid. Straukа $5. Du nariai — V. Kregždys ir Pr. Račiūnas jau įstojo asmeniškai po $100.

Dabar valdybą sudaro: pirm. F. Valaitis, J. Palubinskas, J. Jakaitis, J. Vasiukevičius, V. Krežgdys ir Pr. Račiūnas.

Sumanymuose buvo iškelti klausimai: pasveikinti kaip sąjungos garbės narį, prel. M. Krupavičių, šiemet švenčiantį savo 80 m. amžiaus sukaktį, paskirti Vasario 16 proga auką $10 Amerikos Lietuvių tarybai; nutarta įvesti nario mokestį metams $1, nes iki šiol penkerius metus buvo verčiama si aukomis; pritarti Jaunimo centro plėtimui ir parėmimui savo aukomis; nerengti šių metų Užgavėnių blynų vakarienės, o rengtis pavasario laikui, kuomet Lietuvių ūkininkų sąjunga jau švęs savo 5 metų sukaktį.

Svarstymuose aktyviai reiškėsi agr. J. Bertašius, V. Vasiukevičius, Ad. Didžbalis, D. Uogintas, K. Kregždys, F. Valaitis ir kiti. Nutarta Z. Jonyną paskirti į parengimų komisiją, kurią sudaro daugelis moterų. Įdomu buvo ir pas ūkininkus pabuvoti, kurie taip gražiai reiškiasi savo veikloje.

—A. Gintneris

CHICAGOS JAUNIMAS MINĖS VASARIO 16

Prieš eilę metų buvo pradėta tradicija — Vasario 16 proga Lietuvių studentų sąjunga, jungianti visą lietuvišką jaunimą, Chicagoje suruošdavo jaunimo Vasario 16 minėjimą. Paskutiniuosius metus pradėjome snausti, minėjimai menkėjo ir pagaliau visai išnyko. Šiais metais švenčiant Jaunimo metus, "Kelkimės! kelkimės! kelkimės! — mums visiems skamba Kudirkos vardas. Sukaupusi jėgas, šių metų Chicagos sk. L.S.S. valdyba vėl rengia jaunimo Vasario 16 minėjimą, vasario 6 d. Jaunimo centre. 11 v. r. bus mišios už tėvynę jėzuitų koplyčioje, po mišių apeigos prie paminklo, 12 v. didžioj salėj minėjimas ir meninė programa. Minėjime sutiko kalbėti Charles H. Percy ir Vaclovas Kleiza. Meninę programą išpildys Jaunimo namų ansamblis ir pianistas Manigirdas Motekaitis. Visą visuomenę, ypatingai jaunimą, kviečiame šiame minėjime dalyvauti.

rk.

Dievo apvaizdos realumas

(Atkelta iš 3 psl.)

kurie neturi asmeniško Dievo pažinimo, turi žmogaus apvaizdos sąmonę, ir ta sąmonė yra gyvas faktorius gyvenime. Dėlto nenuostabu, kad ir vienuolis savo gyvenimą atiduoda į Dievo Apvaizdos rankas. Iš kitos pusės, marksistinis komunizmas yra gyvas perspėjimas vienuoliniam gyvenimui, kuriuo keliu jis neturi nueiti. Jis neturi iš vienuolio padaryti vien tik Dievo Apvaizdos įrankį, užmiršdamas jame patį žmogaus asmenį, kuris turi nesibaigiančios reikšmės.

V. Bgd.

Syracuse, N.Y., iškrito 55 coliai sniego ir todėl gyventojai kasa lyg tunelius siaurus praėjimus.

KANADOS ŽINIOS

Toronto, Ont.

"AUKSO ŽĄSIS" TORONTE

Sausio 29 ir 30 dienomis Toronte svečiavos "Aukso žąsis", o kartu su ja ir "jos sutvėrėja" B. Pūkelevičiūtė.

Per dvi dienas čia buvo parodyti 3 seansai. Kadangi apie filmą ir jos turinį jau buvo rašyta, tai turinio nekartosime. Filmas, nepaisant, kad tai esama pasakos, suaugusiems geriau patinka, negu vaikams ir paaugusiems.

Šeštadieninės mokyklos mokiniams (bent nemažam skaičiui) filmas nepatikęs. Esą, aktorių kalbėjimas buvęs neaiškus ir tylokas, gamo dalių (perukų ir kt.) prijungimas buvęs per daug žymus ir tt.t.

Gi suaugusieji, be abejonės, viso to, su visomis smulkmenomis nepastebėjo. Tas viskas pasakendo pirmo savo lietuviško filmo džiugesy. Juk niekas nė neprikl. Lietuvoj nematėm ir ne girdėjom savo lietuviško garsinio ir spalvoto filmo.

Turinio mintis daugiausia užtęsta. Turinyje beveik nėra nė vieno ryškesnio personažo, kurį galima būtų pavadinti filmo turino herojum ir jo ašimi, apie kurį suktųsi visa filmo eiga ir intriga. Sakytume, juo turėjo būti juokdarys Pikis, bet jam nebuvo kur išsitiesti dėl per mažo jo vaidmens rafinuotumo.

Taigi, dvi valandas gerokai prisigerėjom ir pasidžiaugėm pirmuoju lietuvišku filmu ir, nepaisant visų negatyvių smulkmenėlių, filmas vertas pamatyti visose kolonijose visiems lietuviams, nes vistiek labai didelis indėlis į mūsų kultūrinį gyvenimą išeivijoj.

Pr. Alšėnas

Hamilton, Ont.

A. A. GENOV. SKRIPKUTĖ

Hamiltone neseniai mirė a. a. Genovaitė Skripkutė, reto lietuviško gerumo ir nuoširdumo tautietė. Ji paliko savo artimuosius: sesutes Sofiją Rakštienę, Antaniną Asmenavičienę, Aleksandrą Steponavičienę ir Liuciją Hamiltone; Justiną Indrišiūnienę Lietuvoje, brolį Vladą Sudbury ir savąją mamytę Sofiją, kuri šį sunkų Apvaizdos bandymą pakėlė su tikru žemaitišku religiniu gilumu. Paliko ji ir šimtus, o gal ir tūkstančius, ją pažinusių ir didžiai gerbusių tautiečių Hamiltone ir kitur.

A. a. G. Skripkutė

A. a. Genė Skripkutė gimė, augo ir mokėsi Lietuvoje. Kilusi iš Pabalių k., Žagarės valsč., tvirtos, religingos ir apsišvietusios ūkininkų šeimos. Velionė savo sieloje išugdė du didžiuosius gėrio pradus — gilų religingumą ir nuoširdžią meilę savo tėvų žemei ir jos žmonėms. Šį Genutės asmenybės poreiškį hamiltoniečiai ryškiai matė, kai 1960 m. ji buvo Bendruomenės pirmininke. Iš Lietuvos a. a. Genovaitė su mamyte ir artimaisiais išvyko 1944 m. pirmiausia į Vokietiją, o vėliau į Angliją. Į Kanadą atvyko 1951 m. ir iš pat pradžių apsistojo Hamiltone.. Būdama jauna, ji greitai ir gerai išmoko anglų kalbą, baigė skaitytuvų kursus ir eilę paskutiniųjų metų dirbo Stelco raštinėje. Palaidota sausio 5 d. Port Credit kapinėse.

Ilsėkis ramybėje, geroji Genute.

Sk. St.

Denver, Colo., taksi įvažiavo į namus, į kuriuos niekas nešaukė ir kur laimingu atsitikimu nieko nebuvo. Iš kontrolės taksi išėjo dėl susidūrimo gatvėje.

Mūsų kolonijose

Aurora, Illinois

ĮSTOJO Į LIET. FONDĄ

Pranė ir Benaventūra Jablonskiai įstojo į Lietuvių fondą, paaukodami 100 dol. Sekančiais metais tikisi daugiau įnešti.

K.

New York, N. Y.

BALFO KONCERTAS NEW YORKE

Sausio 29 d. oro pranešėjai per radiją nuo pat ryto ėmė bauginti, kad ateinanti didelė sniego audra. Tačiau sniegas pasirodė tik vėlyvą vakarą. Tą vakarą F. K. Lane mokyklos erdvioje salėje įvyko Balfo New Yorko šimtojo skyriaus vajaus užbaigimo koncertas. Kažin, ar sniego grėsmė, ar tą pat vakarą įvykęs balius, ar kitos aplinkybės lėmė, kad į šį puikų koncertą atsilankė per maža žmonių.

Koncertu buvo oficialiai užbaigtas praeitų metų New Yorko Balfo skyriaus vajus, dėl suprantamų priežasčių šiemet nepasižymėjęs tokiu sėkmingumu, kaip kitais metais. Mokyklos salė erdvi ir turinti gerą akustiką kai kuriais atžvilgiais koncertui nebuvo paruošta: pianas ne scenoje, netinkamas scenos apšvietimas. Nepaisant to atvykusieji turėjo progos išgirsti retos meninės vertės koncertą.

Sol. Prudencija Bičkienė, atvykusi iš Chicagos, padainavo eilę lietuviškų dainų ir keletą operų arijų. Solistė turi nepaprasto skaidrumo balsą ir moka tinkamai jį panaudoti. Ji turėtų būti dažnesne viešnia mūsų parengimų programose ir platesnio masto koncertuose.

Charlis Daubaras iš Philadelphijos yra neabejotinas akordeono virtuozas. Jo rankose šis instrumentas su elektroninių įrengimų pagalba perduoda subtiliausius niuansus ir išryškina be ypatingų pastangų kontrastiškas nuotaikas. Akordeonistas nešykštėdamas pagrojo visą eilę lietuviškų kompozicijų ir pasaulinio garso kūrinių.

Bostoniškio Antano Gustaičio humoras lakus, kartais gal per drąsus ir dažnai taiklus. Jo paskaityti eilėraščiai mūsų gyvenamąją tikrovę parodė humoristinių kontrastų šviesoje ir neretu atveju vertė ne tik nusijuokti, bet ir susimąstyti.

Koncertą pravedė akt. Vitalis Žukauskas.

Kas nepasinaudojo šiuo puikiu koncertu, turėtų gailėtis, nes tai buvo tikra meno šventė, kokių New Yorke nedažnai būna.

St. Dz.

IEŠKOMI GIMINĖS AR ĮPĖDINIAI:

JARUS, ELENA — duktė Bernardo ir Emilijos, kilus iš Panevėžio miesto ar apylinkės — yra mirus ir palikus šiek-tiek turto — įpėdinių adresai nežinomi. Viena iš įpėdinių yra Ada Baliūnienė. Įpėdiniai ar apie juos žinantieji prašomi atsiliepti.

VASILIAUSKAS Pranas Jonas, miręs Wisconsine, kilęs iš Pabambių kaimo, Skaudvilės valsčiaus. Tauragės apskr. Ieškomi jo įpėdiniai, giminės ir draugai.

LIETUVOS GENERALINIS KONSULATAS
6147 So. Artesian Ave.
Chicago 29, Ill. Tel. REp. 7-8334

MISCELLANEOUS

VALOME KILIMUS IR BALDUS
Plauname ir vaškuojame visų rūšių grindis. J. BUBNYS. RE 7-5168

RINOS IR NUTEKAMIEJI VAMZDŽIAI
Ekspertiškai uždedam naujus ir taisome senus. Pilnai apsidraudę. Darbas garantuotas.
A. ABALL ROOFING CO.
LA 1-6047 arba RO 2-8778

A. ABALL ROOFING CO.
Įsteigta prieš 49 metus.
Dengiame visų rūšių stogus. Taisome arba dedame naujus kaminus, rinas, nutekamuosius vamzdžius. Dažome iš lauko. Taisome mūrą - "tuckpointing". Pilnai apsidraudę. Visas darbas garantuotas.
LA 1-6047 arba RO 2-8778
Skambinkite bet kuriuo laiku.
Apskaičiavimai nemokamai.

MOVING
R. SERĖNAS perkrausto baldus ir kitus daiktus. Ir iš toli. Miesto leidimai ir pilna apdrauda
2047 W. 67 PL. WA 5-8063

MOVING
J. NAUJOKAITIS
Ilgų metų patyrimas
Apdraustas perkraustymas
WA 5-9209 Chicago, Ill.

Sąžiningas Patarnavimas
REAL ESTATE — INCOME TAX, DRAUDIMO IR KT. REIKALAIS
A. & L. INSURANCE AGENCY AND REALTY
A. LAURAITIS
4645 S. Ashland Ave., LA 3-8775
(Currency Exchange patalpose)

SOPHIE BARCUS RADIO ŠEIMOS PROGRAMOS
Kasdien nuo pirmadienio iki penktadienio 10 iki 11 val. ryto. Šeštadieniais ir sekmadieniais nuo 8:30 iki 9:30 val. ryto. Vakarais pirmadieniais 7 val. vak.
VISOS PROGRAMOS IŠ WOPA
1490 kil. AM ir 1027 mg. FM
Telef. HEmlock 4-2413
7159 South Maplewood Avenue, Chicago, Illinois. 60629

DEKORAVIMAS
IŠ VIDAUS IR IŠ LAUKO
Kilimai ir apmušti baldai valomi.
J. RUDIS Tel. CLiffside 4-1050

Apsimoka skelbtis DRAUGE, nes jis plačiausiai skaitomas lietuvių dienraštis. Gi skelbimų kainos visiems prieinamos.

Giliai užjaučiame mielą prietelį
KAZĮ GLIOŽERĮ
ir šeimą Jo motinai Lietuvoje mirus.

Palubinskai - Palūnai

PADĖKA
A. † A.
DR. PRANAS LAPATINSKAS

Visiems dalyvavusiems a. a. veterinarijos daktaro Prano Lapatinsko laidotuvėse, pareiškusiems užuojautą, aukojusiems šv. Mišias, prisiuntusiems gėles, reiškiame nuoširdų ačiū.

Dėkojame kun. Zakarauskui ir kitiems kunigams už Šv. Mišių atnašavimą ir palydėjimą į Šv. Kazimiero kapines.

Ypatinga padėka Neo-Lituanų korporacijai už garbės sargybą, karsto nešimą ir p. Našliūnui už jautrų ir įspūdingą atsisveikinimą savo ir korporacijos vardu. Širdinga padėka Veterinarijos Daktarų sąjungos atstovui už gražią atsisveikinimo kalbą.

Dėkojame už pareikštas užuojautas spaudoje:
Lietuvių Išeivių Veterinarijos Gydytojų Draugijai,
Lietuvių Veterinarijos Gydytojų žmonų Draugijai,
Lietuvių Fondui,
Lietuvos Dukterų Draugijai,
Lietuvos Gailestingųjų Seserų Sąjungai ir
A. L. Montessori Draugijai.

Taip pat dėkojame laidotuvių direktoriui p. Evans už malonų patarnavimą.

Ypatingai nuoširdus ačiū visiems draugams ir pažįstamiems padėjusiems mums pergyventi šią skaudžią valandą.

Žmona, sūnus, duktė, žentas, marti ir anūkai.

PADĖKA

A. A.
Peter Yuknus

Mūsų mylimas vyras ir tėvas mirė 1966 m. sausio 28 d. ir palaidotas sausio mėn. 31 d. Šv. Kazimiero kapinėse, Chicagoe.

Mes norime padėkoti visiems, kurie suteikė jam paskutinį patarnavimą ir palydėjo į jo poilsio vietą.

Nuoširdžiai dėkojame didž. gerb. kleb. Ed. Abromaičiui ir kunigams asistentam, kurie atlaikė gėdutingas pamaldas. Dėkojame kun. E. Abromaičiui už palydėjimą velionies į kapus.

Nuoširdžiai dėkui visiems, kurie užprašė šv. Mišias už jo sielą. Dėkojame visiems, kurie prisiuntė velioniui gėlių.

Dėkojame grabnešiams ir visiems, kurie pareiškė mums toje liūdesio valandoje užuojautą.

Dėkojame laidotuvių direktoriui Leonard Bukauskui ir Sūnui už malonų patarnavimą.

Dėkojame visiems laidotuvėse dalyvavusiems, kuriems atskirai neturime galimybės padėkoti. Visiems, visiems nuoširdus dėkui.

Žmona Barbara ir duktė Aurelia.

PADĖKA
A. † A.
POVILAS STAISIŪNAS

Mylimas vyras ir tėvelis mirė sausio 9, 1966 m. ir buvo palaidotas sausio 13 d., 1966 m. Šv. Kazimiero kapinėse.

Norime padėkoti visiems, kurie suteikė velioniui paskutinį patarnavimą ir mums suraminimą.

Dėkojame kunigams ir Šv. Kazimiero seselėms už atsilankymą į koplyčią ir kun. F. Kelpšui už nulydėjimą į kapines.

Visiems, kurie paaukojo šv. Mišias jo atminimui. Visiems atsiuntusiems gėlių.

Grabnešiams, kurie nulydėjo jį į amžino poilsio vietą.

Laidotuvių direktoriui Petrui Bieliūnui už nuoširdų patarnavimą.

Visiems, kurie pareiškė užuojautą mūsų liūdesio valandoje, nuoširdus dėkui.

Žmona, sūnus, duktė, žentas, marti ir anūkai.

APLINK MUS

× **Dr. P. Daužvardis,** Lietuvos generalinis konsulas Chicagoje, tars žodį vasario 13 d. 2 val. p. p. Marijos aukšt. mokykl. salėje, minint Lietuvos ne priklausomybės atkūrimo sukaktį.

× **JAV LB centro valdyba** sausio mėn. bendraraščiu skatina apylinkių valdybas rengti Vasario 16 minėjimus ir rinkti aukas Lietuvos laisvinimo darbui remti. JAV LB apylinkių valdybos kasmet surengia daugiau kaip pusę visų Jungtinėse Amerikos Valstybėse rengiamų Vasario 16-tosios minėjimų.

× **Šv. Kazimiero seserų** rėmėjų 1 sk. svarbus susirinkimas įvyks sekmadienį, vasario 6 d., 2 val. p. p. Šv. Kryžiaus parapijos susirinkimų kambary. Visos rėmėjos kviečiamos gausiai atsilankyti ir naujų narių atsivesti. Taip pat turime rengtis centro metinei vakarienei, kuri įvyks vasario 27 d. vienuolyno patalpose. Rėmėjos kviečiamos gausiai atsilankyti.

× **Baleto Mokykla - Teatras, 2515 W. 69th St.,** nuomoja patalpas. Salė vestuvėms, baliams iki 200 žmonių. **Tel. HE 6-4480 arba 778-4240.** (sk.)

× **Vertinga dovana.** Vyriški ir moteriški šveicariški Henry Moser 18 karatų aukso ar nerūdyjančio metalo 17 ir 21 akmenų laikrodžiai naujausios gamybos parduodami urmo (wholesale) kainomis. Dėl katalogų ir kitų informacijų kreiptis: **S. V. Štaras, Importer — Mail Order,** 23 Mendon Str., Worcester, Mass. 01604. (sk.)

× **Dariaus - Girėno lit. mokyklos** ruošiamame baliuje bus labai linksma. Programą išpildys jaunieji aktoriai iš Antrojo Kaimo ir padainuos sol. St. Paškuvienė. Balius įvyksta vasario 12 d. Jaunimo centre. Staliukai rezervuojami telef. PR 8-3492 ir PR 8-3917. (pr.)

× **"Traviatos" operos** spektakliai įvyksta kovo 20, 26, 27 dienomis ir bal. 2 d. Marijos mokyklos salėje. Bilietai gaunami **Marginiuose, 2511 W. 69 St.,** kiekvieną dieną ir sekmadienį tik nuo 10 iki 1 val. popiet. Bilietų kainos: 7—6—5—4—3 dol. Paštu bilietai užsakomi, kartu siunčiant čekį ir nurodant kainą bei spektaklio dieną, šiuo adresu:

Lithuanian Opera of Chicago
7000 S. Fairfield Ave.
Chicago, Ill. 60629
Visus kviečia atsilankyti
Chicagos Lietuvių Opera
(pr.)

× **Dr. Vl. Šimaitis** jau per eilę metų padeda lietuviams apskaičiuoti pajamų mokesčius (income tax). 2737 W. 43 St. CL 4-2390. (pr.)

× **Mečys Šimkus,** kaip ir kasmet, tvarkingai, tiksliai ir greitai užpildo įvairius INCOME TAX. Kreiptis: 4259 S. Maplewood Ave. CL 4-7450. Valandos: 9—3 ir 5—8. (sk.)

× **Tėvų marijonų** Bendr. 35 sk. Brighton Park susirinkimas įvyks sekmadienį, vasario 6 d., 1:30 v. p. p. parapijos salėje. Noriai kviečiami atsilankyti, išgirsim kaip pasisekė ruošta vakarienė. Ta proga norėtume nuoširdžiai padėkoti dalyvavusiems svečiams, dvasios vadui kun. J. Kardauskui, MIC, kun. P. Kelpšui, kun. P. Činikui, MIC, už vakaro pravedimą ir parūpinimą filmo, jam pagelbėjusiam kun. A. Cibulskiui, vėliau atsilankiusiems kun. A. Naudžiūnui, MIC, ir kun. J. Sapliui, MIC. Be to nuoširdžiai dėkojame tiems mūsų geriems rėmėjams, kurie nepabūgo stipraus šalčio ir atsilankė. Taip pat dėkojam ir tiems, kurie turėjo bilietus, bet negalėjo dalyvauti. Jų visų gerą valią rėmėjai vertina.

× **D. Korsonienė,** AL Montessori d-jos valdybos narė, padarė spalvotus filmus Vaikų namelių auklėtinių, rytinės, popietinės ir lituanistinės grupių. Filmai artimiausiu laiku bus rodomi tėvams.

× **Čiurlionio kūrinius** numato išleisti J. Karvelio Prekybos namai, 2715 W. 71st St., Chicago, Ill. 60629. Numatoma išleisti 3 plokštelės — 45 kūriniai: Jūra, Miške, Liaudies dainos, Preliūdai ir kitkas. Visos trys plokštelės 12 colių ilgo grojimo. Kadangi šias plokštelėes išleidžiant jokio pelno tikėtis negalima, todėl norint išvengti nuostolio, norima žinoti kiek asmenų norės šias plokšteles įsigyti. Prašome pasisakyti ilgai neužtrunkant.

× **Lietuvių dantų gydytojų** s-gos valdyba vasario 9 d. 7 v. v. kviečia visuotiną susirinkimą dantų gydytojos J. Danilevičienės bute, 6635 S. Talman Ave. Visos kviečiamos atsilankyti.

× **Anna Jayson - Jesulaitienė** grįžta iš atostogų, kur praleido Floridoje ir South Carolinoj pas dukrelę ir žentą Geraldiną ir John Johannsen. Anna Jasulatienė yra dukrelė plačiai žinomos gerų darbų rėmėjos Emilijos Navickienės. Anna Jasulaitienė taip pat yra veikėja ir visų gerų darbų rėmėja.

× **A. a. kan. Vincento Vizgirdos,** kuris mirė Marijampolėje sausio 15 d. ir ten pat buvo palaidotas, giminės iš Chicagos ir Auroros — Vizgirdai, rengia Jaunimo centre minėjimą ir tėvų jėzuitų koplyčioje vasario 12 d. rytą pamaldas už jo sielą, keturioms savaitėms nuo jo mirties praėjus. (pr.)

Philadelphijoje Vinco Krėvės šeštadieninės mokyklos mokiniai dainuoja vieno pasirodymo metu. Dainų moko ir diriguoja Anelė Kaulinytė Nuotr. Pliuškonio

× **Patikslininmas.** Draugo trečiadienio laidoje 4 pusl. "Demokratijos ir diktatūros" antroj skilty ketvirta eilutė turi būti: "Amerikietis balsuotojas jaučia, kad jis tiesioginiai balsuoja už savo pasirinktą vyrą, anglas balsuotojas pažįsta ministerį pirmininką..."

× **Krepšnio apygardinės pirmenybės** vysta Chicagoje. Vasario 5 d., šeštadienį, Foster Parke, 8400 S. Loomis, žaidžia: 1 v. p. p. ASK Lituanica—Neo-Lithuania, 2:30 v. LSK Kovas —LSK Neris. Vasario 6 d. sekmadienį, Marquette Parke, 6700 S. Kedzie, žaidžia: 1 v. p. p. dėl III-os vietos 2:30 val. baigmė.

× **Korp. GINTARAS** aktyviai talkininkauja savo originalumu pasižyminčio Chicagos jūrų skautijos baliaus PUOTA JŪROS DUGNE paruošime, kuris įvyks š. m. vasario mėn. 12 d. Western Ballroom patalpose. Staliukai rezervuojami tel. LA 3-5499. (pr.)

× **Ultra modernus** kabinetas, stereo radijas ir patefonas — tai naujas, puošnus Telefunken hi fi stereo aparatas. Rinktinės plokštelės, įtaisai naujosioms TV stotims priimti. Gradinskas, 2512 W. 47 St., FR 6-1998. (sk.)

× **Madų paroda—rytoj,** sekmadienį, 4 v. p. p. Šv. Antano p-jos salėje, 1500 So. 49th Ct., Cicero. Pelnas — Putnamo Seselių darbams pagreitinti. Be anksčiau matytų matysime ir visai naujas modeliuotojas. Svečiai bus vaišinami kava ir pyragais bei turės progos laimėti puikių megztų ir gintaro išdirbinių. Rengėjos tikisi svečių ne tik iš Cicero, bet ir Chicagos. (pr.)

× **Moterų sąjungos** 21 kp. iš Town of Lake svarbus susirinkimas įvyks sekmadienį, vasario 6 d., 1 val. p. p. Šv. Kryžiaus parapijos susirinkimų kambary. Maloniai kviečiamos visos narės gausiai atsilankyti ir naujų narių atsivesti.

× **Mediciniškos technologijos mokyklą,** veikiančią Šv. Kryžiaus ligoninėj, 2701 W. 68 St., Chicagoje, vasario 10 d. 1:30 v. p. p. (ne 7 v. v.) aplankys 28-nių tokių pat Chicagojs mokyklų studentai. Į atvykusius prabils Šv. Kryžiaus ligoninės administratorė sesuo M. Almarita.

Muz. J. Zdanius ir dail. J. Rimša dailės darbų parodoje Jaunimo centre. Nuotr. V. Noreikos

× **LB Chicagos apygardos valdyba** praneša visoms apylinkėms, kad šių metų vasario 6 d. numatytas apygardos atstovų suvažiavimas neįvyks, nes Jaunimo centre užsakyta patalpa paskutiniu metu buvo atsakyta. Remiantis JAV LB įstatų 27 paragrafu suvažiavimo vieta atstovams turi būti pranešta prieš 30 dienų. Sekantis suvažiavimo data bus pranešta vėliau.

× **Lietuvos Dukterų draugija** rytoj (sekmad.), 3 v. p. p. Jaunimo centre renka savo naująją valdybą.

× **"Šatrijos" kultūrinė popietė,** kurioje bus klausomasi M. K. Čiurlionio kapitalinių kūrinių "Miške" ir "Jūra", o taipgi poeto Vlado Šlaito jo paties juoston įskaitytos poezijos, įvyksta rytoj, vasario 6 d. (sekmadienį) 3 val. popiet "Draugo" redakcijos patalpose. Visiems įėjimas nemokamas.

× **LB Cicero apylinkės valdybos** iniciatyva vasario 2 d. įvyko paskutinis liet. organizacijų atstovų pasitarimas Vasario 16 minėjimo detalėms apsvarstyti ir nustatyti. Pasitarimui vadovavo apylinkės pirm. Step. Ingaunis.

Nustatyta iškilmingą nepriklausomybės minėjimą pravesti vasario 12 d. 7 v. v. Šv. Antano parapijos salėje, dalyvaujant organizacijų vėliavoms. Jį, šiais Jaunimo metais, praves jaunimo atstovė. Programoj numatyta trumputė paskaita ir taip gi neilga, bet įvairi meninė dalis, dalyvaujant vyrų chorui, Aukšt. lit. mokyklos tautinių šokių būreliui ir jaunimo organizacijų meninėms pajėgoms. Salė bus dr. Vaitaitienės su pagelbininkėmis meniškai papuošta. Svečiai bus pavaišinti kavute. Sekmadienį, vasario 13 d., 11:15 val. visi renkasi į sumą pasimelsti už Lietuvą. Organizatoriai maloniai kviečia visus ciceriškius ir kaimynus gausiai dalyvauti minėjime ir pamaldose. Jaunimas ir organizacijos yra kviečiamos dalyvauti organizuotai.

Dainavos ansamblio 20-čio minėjimo - akademijos garbės prezidiumas. Iš k. į d.: dr. L. Kriaučeliūnas, ansamblio dir. P. Armonas, kleb. kun. E. Abromaitis, gen. kons. dr. P. Daužvardis, prof. J. Žilevičius, ansamblio krikšto kūma E. Gaučienė, J. Jasaitis, A. Stephens ir V. Radžius. kalba ansamblio pirm. A. Sm ilga. Nuotr. V. Noreikos

AKADEMIJA VYSK. BRIZGIUI PAGERBTI

Kai visos mūsų tautos organizacija okupacijos yra sugriauta, tai nėra nuostabu, kad ir bažnytinė jos organizacija jaučia dideles žaizdas. Žymi mūsų tautos visuomenės dalis, nenorėdama paklusti vergijos diktavimui, pasitraukė į užsienius. Netenka stebėtis, kad, kartu su ja pasitraukė ir žymi bažnytinės hierarchijos dalis. Kita žymi dalis buvo komunizmo be atodairos sunaikinta arba padaryta neveiksminga. Nėra koks naujas reiškinys Bažnyčios persekiojimų istorijoje, kad vyskupas turi bėgti Taip yra buvę pirmaisiais Bažnyčios amžiais, taip yra ir dabar. Tos jėgos, kurios nusikreipia prieš krikščioniją, ypatingu smarkumu nusikreipia prieš vyskupus.

Nežinia, ar mes krikščionys visada atjaučiame ir teisingai įvertiname tas naštas, kurios gula ant jo pečių. Kartais mes iš vyskupo reikalaujame, kad jis išgelbėtų mus ir apgintų nuo visų mums grėsiančių nelaimių, visai neatsižvelgdami į tų priemonių trūkumus, į kuriuos tremties vyskupas yra patekęs. Ne kartą vienintelė jo priemonė esame mes patys tiek, kiek mes jį organizuotai remiame.

Turėdamas tai prieš akis Chicagos organizacijos yra sudariusios platų komitetą atžymėti akademija vyskupo Vincento Brizgio 25 metų vyskupavimo jubiliejų. Tiesa, tas jubiliejus jau buvo atžymėtas liturgiškai; jis buvo atšvęstas kunigų tarpe, tačiau ir mūsų organizuota visuomenė randa reikalo prie šios sukakties susitelkti.

Reikia pasakyti, kad šis susitelkimas tikrai bus naudingas ne tik bažnytiniu, bet ir tautiniu požiūriu. Jis galės padėti mums geriau suprasti, kas yra vyskupas tautoje, kokie yra jo uždaviniai mūsų atžvilgiu ir kokios yra mūsų pareigos jo atžvilgiu. Vyskupas iš tikrųjų yra labai savotiškas taškas Bažnyčios visuomenėje. Ir, deja, negalima sakyti, kad moderniška visuomenė turi labai gerą priėjimą prie vyskupo supratimo. Visai neseni yra laikai, kada Vakarų šviesuomenėje vyskupas buvo dar menkiau suprantamas, negu dabar. Iš vienos pusės būdavo vis bijoma, kad vyskupas ne perdaug visuomenei vadovautų. O iš kitos — visa atsakomybė už krikščioniškos organizacijos trūkumus, už krikščioniškų dorybių trūkumus buvo jam suverčiama. Ši akademija, skirta pagerbti tokiam vyskupavimui, kuris reiškėsi visiškai neįprastose sąlygose, mums galės padėti geriau suprasti vyskupą apskritai. Tai bus naudingos studijos mums ir kaip Bažnyčiai ir kaip tautai. Ypač po antrojo Vatikano susirinkimo nutarimų vyskupo pozicija Bažnyčioje yra labiau išryškinta.

Šiuo metu lietuviškas episkopatas yra sustiprėjęs. Kaunui yra paskirtas vysk. Labukas, o Vakarų Europos lietuviams — vysk. P. Brazys. Vyskupas Brizgys tačiau, mirus arkivysk. Skvereckui ir vysk. Padolskiui, buvo vietintelis lietuviškos hierarchijos atstovas Vakaruose. Jo veikla yra tampriai susijusi su dabartinės ir su sesesnės išeivijos visuomene Amerikoje. Dėlto iš šių visuomenių jis to pagerbimo yra nusipelnęs. Akademija įvyks Marijos aukšt. mokykloje kovo 13 d. 3 v. p. p. Reikia tikėtis, kad liet. visuomenė į šį kvietimą jautriai atsilieps.

V. Bgd.

CHICAGOS ŽINIOS

NUPIRKO 7,000 ŠALMŲ POLICININKAMS

Chicagos policijos departamentas policininkų apsaugai nupirko 7,000 šalmų, už kurius užmokėjo $83,835.

SUGRIOVĖ DAUG NAMŲ

Pernai miesto pastatų departamentas išgriovė 956 senus, pavojingai apgriuvusius ir savininkų apleistus namus. Chicagos miestui jų nugriovimas kainavo $550,022. Nuo 1955 m. jau nugriauta 3,344 pastatai.

VERDI REQUIEM CHORISTAI

St. Mary of the Lake seminarijos kolegijos skyrius statys Verdi Requiem geg. 8 d. Orchestra Hall, akompanuojant Chicagos simfonijos orkestrui. Rengėjai kviečia privačių ir bažnytinių chorų choristus į talką. Repeticijos vyksta 7135 N. Harlem Ave. Pilnesnėms informacijoms gauti reikia skambinti MO 6-4352.

POLICIJA MOKYKLOSE

Chicagos uniformuoti policininkai budi prie 43 aukštesnių ir pradinių mokyklų. Kelių savaičių bėgyje du mokseliviai buvo pašauti, 4 peiliais subadyti, vienas mokytojas nustumtas laiptais žemyn ir keletas mokytojų buvo apstumdyti.

SVIEDĖ ALAUS STATINĘ PRO LANGĄ

Policija, pravažiuojanti Jewel Tea maisto krautuvę, 1709 E. 71 St., pastebėjo, kad lange išdaužyta didelė skylė. Krautuvės viduje jie sučiupo Wardell Payne su 16 kartonų cigarečių rankose. Jis buvo sviedęs tuščią statinę pro langą ir per skylę įlindęs į vidų.

NORMAN BURŠTEINAS, telef. 263-5826, 190 N. State Street, kamb. 204, Chicago, Illinois 60601.
Turį didelį patyrimą kailių siuvime, taisyme ir persiuvime, aprengs jus kauniečiams tinkamu skoniu. Toje srityje dirbo jau Kaune, o nuo 1950 m. Chicagoje. Jo patarnavimu būsite patenkinti.

HEALTHY FOOD RESTAURANT
LIETUVIŲ VALGYKLA
3236 South Halsted Street
Tel.: DAnube 6-9837
Julija O. Bičiūnienė **Chicago 8, Illinois**

ŽIEMINIAI LANGAI IR DURYS
ĮVAIRIAUSIŲ IŠDIRBINIŲ TVOROS, STOGELIAI IR KITI MODERNŪS NAMŲ PAGERINIMAI
KOSTAS BUTKUS
Telef. PR 8-2781 rytais ir vakarais; LU 5-6291 bet kuriuo laiku

Vasario mėn. 27-tą dieną
Sekmadienį
3 valandą po pietų
JAUNIMO CENTRO
SALĖJE
5620 S. Claremont Ave.

DRAUGO DAILIOJO ŽODŽIO
KONCERTAS
IR PENKIOLIKTOJO ROMANO PREMIJOS ĮTEIKIMAS

Programą išpildys: Solistė **IRENA STANKŪNAITĖ,** aktoriai **NIJOLĖ MARTINAITYTĖ** ir **STASĖ** ir **JONAS KELEČIAI.**

Laureatui **JURGIUI GLIAUDAI** premiją įteiks Mecenatas **DR. PETRAS KISIELIUS.** Programai vadovaus **NIJOLĖ UŽUBULIENĖ.**

Dalyvavimas šioje šventėje yra mūsų literatūrinio ir kultūrinio gyvenimo rėmimas ir pačių dalyvių meninis atsigaivinimas.

VISI KVIEČIAMI DALYVAUTI.

Bilietai gaunami:
DRAUGE — 4545 W. 63rd Street
Telefonas LUdlow 5-9500
MARGINIUOSE—2511 W. 69 St.
Telefonas PRospect 8-4585
A. VALAVIČIAUS krautuvėje — 4359 South Campbell Avenue
Telefonas — BIshop 7-9475