THE LIBRARY OF CONGRESS GRATIS
REFERENCE DEPARTMENT
SERIALS DIVISION
WASHINGTON, D.C. 20025 N

DRAUGAS

THE LITHUANIAN WORLD-WIDE DAILY

LAISVOJO PASAULIO LIETUVIŲ DIENRAŠTIS

4545 WEST 63rd STREET • CHICAGO, ILLINOIS 60629

TELEPHONE: LUdlow 5-9500

Vol. LI | Price 10 c. | Šiandien Draugas 14 psl. | ŠEŠTADIENIS, SATURDAY, BIRŽELIS, JUNE 24, 1967 | Printed in two parts | Nr. 147

Popiežius Paulius VI patvirtino celibato nuostatus

VATIKANAS. — Popiežius Paulius VI-sis vakar paskelbė enciklikinį raštą, patvirtinantį kunigų celibatą, nors kai kurie kunigai šioje srityje norėjo pakeitimų.

Šventasis Tėvas Paulius VI savo ketverių metų popiežiavimo istorijoje šeštoje 13,000 žodžių enciklikoje pareiškė:

"Kunigiškasis celibatas amžiais Bažnyčios globotas kaip šviečiąs žemčiūgas palaiko savo nesumažintą vertę mūsų laikuose, kai mentalitetas ir struktūros pergyveno tokias gilias permainas".

Šv. Tėvas apgailestavo, kad kai kurie kunigai bėga iš Kristaus vynuogyno.

Nixonas Izraelyje

TEL AVIV, Izraelis. — Buvęs viceprezidentas Nixonas birželio 21 d. atvyko į Izraelį. Užvakar jis gatvėse sveikinosi su žydais, atrodė, kad jis tarsi dalyvautų rinkiminėje kampanijoje.

Kelis kartus jis buvo atpažintas gatvėse izraelitų, kurie sukėlė jam ovacijas. Tada Nixonas dar daugiau sveikinosi su žydais. Jis atvyko iš Atėnų birželio 21 d. naktį į Artimuosius Rytus susipažinti ten su padėtimi.

Birželio 22 dieną jis buvo nuvykęs į karinę ligoninę, kur jis kalbėjosi su sužeistais kareiviais. Jis pasikeitė žodžiais su sužeistais kariais ir pareiškė, kad jis sužavėtas jų "aukšta morale".

Atidėtas nutraukimas pagalbos arabams

WASHINGTONAS. — Atstovų rūmų užsienio reikalų komitetas birželio 22 dieną atidėjo persvarstymą projekto išbraukti ekonominę pagalbą arabų valstybėms iš pasiūlyto užsieninės pagalbos įstatymo.

Kongresininkas Edward J. Derwinski (R., Ill.) pasiūlė rezoliuciją, raginančią peržiūrėti JAV-bių užsieninę politiką Sov. Rusijos link, paminėdamas rusų įsivėlimą į Vietnamo karą ir dabartinį arabų ir Izraelio konfliktą.

Kongresininkas Thomas E. Morgan, komiteto pirmininkas, pareiškė savo grupei, kad, gal būt, nebus sprendimo iki po liepos 4 dienos. Siūloma nebeduoti pagalbos toms arabų valstybėms, kurios nutraukė diplomatinius santykius su Amerika.

Prohibicijos partijos konvencija

DETROITAS. — Amerikiečių prohibicijos partija nominuos savo 1968 m. prezidentą konvencijoje, įvykstančioje Detroite birželio 28 - 29 d. d.

KALENDORIUS

Birželio 24 d.: šv. Jonas Krikštytojas, Algimantas, Budytė.

Birželio 25 d.: šv. Vilimas, šv. Febronija, Mantmiras, Bainutė.

Birželio 26 d.: šv. Antelmas, šv. Persevera, Jaunius, Viltautė.

ORAS

Oro biuras praneša: Chicagoje ir jos apylinkėje šiandien galimas smulkus lietus, aukščiausia oro temperatūra 70 laipsnių.

Saulė teka 5:17, leidžias 8:29.

Prezidento Johnsono ir premjero Kosygino susitikimas

GLASSBORO, N. J. — Prezidentas Johnsonas ir Sovietų premjeras Kosyginas vakar susitiko mažame Glassboro mieste, N. J., pusiaukelyje tarp New Yorko ir Washingtono, norėdami "išlaikyti diplomatinį protokolą". Dviejų valstybininkų konferencija įvyko Glassboro State kolegijos rektoriaus namuose. Šis miestas turi 10,000 gyventojų ir yra 15 mylių pietryčiuose nuo Philadelphijos. Gi Glassboro yra 105 mylios kelių nuo New Yorko. Johnsonas keliavo 140 mylių susitikti su Kosyginu, gi pastarasis važiavo 105 mylias pas prezidentą Johnsoną.

Prez. Johnsonas ir premj. Kosyginas dvi valandas kalbėjosi per vertėjus. Tik jie su vertėjais tebuvo konferencijos kambaryje. Kokius klausimus jie svarstė? Tenka manyti jų pasikalbėjimai sukosi aplink Vidurio Rytų krizę ir Vietnamo karą.

Vėliau jie atėjo į salę užkandžiams. Čia jau atsirado valstybės sekr. Ruskas, gynybos sekretorius McNamara, Thompsonas ir kt., gi iš Sovietų pusės buvo užsienio reikalų ministeris Gromyko, ambasadorius Dobrynin ir kt.

Johnsonas ir Kosyginas pasikalbėjimus tęs sekmadienį po pietų.

Laukta taiklaus atsikirtimo

NEW YORKAS. — Kai televizijoj rodomame Jungtinių Tautų Saugumo tarybos posėdyje Sov. Rusijos ambasadorius Fedorenko ėmė reikalauti, kad Izraelis tuojau atitrauktų savo pajėgas iš karo veiksmais užimtų sričių, žiūrovams atrodė, kad Izraelio atstovas ims ir atsikirs, kad Izraelis tai padarysiąs, kai Sovietų Rusija savo pajėgas atitrauks iš karo veiksmais jau prieš daugiau kaip 25 metus užimtų kraštų... Izraelio atstovas susilaikė, bet tą mintį kitą dieną viešai ištarė NBC televizijos komentatorius D. Brinkley, paminėdamas visą eilę Sovietų pagrobtų teritorijų ir ištisų valstybių, jų tarpe ir Lietuvą.

Du tokios prasmės laiškus paskelbė ir The Philadelphia Inquirer, birželio 16 d. (E.)

Naujausios žinios

— **Chicagos meras Daley** ir jo žmona vakar išskrido į Romą dalyvauti Chicagos arkivyskupo kardinolo oficialiame įvedime į kardinolų kolegiją.

— **Nauju Chicagos policijos** vadu paskirtas James B. Conlisk jr., kuris vadovaus 11,000 policininkų. Jo paskyrimas įsigalioja rugpiūčio 1 d. Jis paskirtas vietoj policijos vado Wilsono.

— **30 Jungtinių Tautų delegatų** vakar žuvo lėktuvo katastrofoje šiame krašte. Žuvo taip pat keturi lėktuvo tarnautojai.

— **Rumunijos ministeris pirmininkas Maureris** vakar nepaprastoje Jungtinių Tautų sesijoje pareiškė, kad Izraelis gali atskirai tartis su kiekviena arabų valstybe be pašalinių tarpininkų. Vadinasi, Rumunija neina Sov. Rusijos vadovų keliu, kurie reikalauja pasmerkti Izraelį už "agresiją" prieš arabus.

— **Senatas 92 balsais prieš 5** vakar cenzūravo sen. Thomas Dodd (D., Conn.) už rinkiminių pinigų panaudojimą savo asmeniškiems reikalams.

— **JAV-bių respublikonų** jaunių organizacija vakar savo pirmininku išsirinko konservatorių MacDonaldą.

Paskirti nauji Chicagos arkivyskupijai vyskupai pagalbininkai (iš kairės dešinę) John L. May, William McManus ir Thomas J. Grady.

JAV-ių principai randa pritarimo

Maskvos rezoliucija gali būti pamiršta

O. LABANAUSKAITĖ, mūsų korespondentė Jungt. Tautose

JUNGT. TAUTOS. — Po trijų pilnų diskusijų JT gen. asamblėjoje Vid. Rytų erdvės problemų sutvarkymo beieškant, dar niekas nesiėmė inicjatyvos kelio iš miško ieškoti.

Tuo tarpu asamblėja turi JA Valstybių ir Sovietų Rusijos rezoliucijas, kurios stovi viena prieš kitą kaip šviesa ir tamsa. Niekas nemano, kad Sovietų rezoliucija turėtų praeiti (apie abi rezoliucijas anksčiau rašyta). Dauguma susikoncentruos prie JAV penkių principų rezoliucijos, kuri ras daug pritarimo, tačiau ir ji gali turėti daug pataisų ta prasme, kad jos atskiros dalys gali pasitarnauti pagrindu atskiroms rezoliucijoms, o kitos gali būti išplėstos ir aiškiau nusakytos vėliau įneštinomis pataisomis.

Senųjų ir naujųjų pabėgėlių klausimas

Atskira rezoliucija gali virsti principas apie senųjų ir naujųjų pabėgėlių reikalų rimtą sutvarkymą, nes šitas klausimas negali laukti taikos sutarčių, bet turi būti kad ir laikinai aptvarkytas, nes jau dabar kenčia, ir tai be savo kaltės, dideli būriai žmonių.

Britai pritarė visiems penkiems JAV pasiūlytiems principams, tik pridėjo ir kiek savųjų pažiūrų. Jiems atrodo, kad savo karinę pergalę Izraelis neturėtų suteršti arabų teritorijų pasisavinimu. Užs. reik. ministeris Brownas net patarė Izraeliui tuo tarpu nieko nedaryti nė su iš Jordano paimta Jeruzalės dalimi, kad nuo jo nenusisuktų dabar jam palanki pasaulio opinija.

Siūlo išvalyti Suezo kanalą

Visą taiką Vid. Rytų erdvėje reikią ramstyti teisingumu, jei norima ją turėti pastovia ir tos erdvės žmonėms naudinga.

Britas mano, kad kuo greičiausiai reikia išvalyti Suezo kanalą, nes reikalingas ne tik Egiptui ir Izraeliui, bet ir daug kam daugiau. Izraelis turi gauti lygias teises su kitais naudotis Suezo kanalu. Ikšiol jam toji teisė nepripažįstama. Šitas reikalas gali susilaukti greito patvarkymo atskira rezoliucija. Navigacijos laisvės klausimus linkstama sutvarkyti tarptautine sutartimi — panašia į Montreaux sutartį, tvarkančia navigaciją per Dardanelus.

Naujas brito pasiūlymas yra tas, kad JT sustiprintų Vid. Rytų erdvėj esantį paliaubų priežiūros personalą ir prie jo prijungtų savo įgaliotinį įvykiams stebėti. Jis būtų pavaldus gen. sekretoriui, kuriam viską pranešinėtų. Izraelis prašomas grąžinti paliaubų priežiūros štabui Jordano Jeruzalės pusėj buvusią būstinę, kad paliaubų priežiūros organas galėtų veiksmingai savo pareigas atlikti.

Akmenukas į Sovietų daržėlį

Anot brito, jei JT nepasiseks Vid. Rytų erdvės problemų sutvarkyti teisingai ir protingai, JT ateitis būsianti tamsi. Jis priminė, kalbą baigdamas, Kinijoje ką tik išsprogdintą vandenilio bombą (krašto vardu neminėdamas) ir paragino tuo įvykiu visiems susidomėti bei teisingas išvadas padaryti. Čia buvo paleistas akmenukas į Sovietų Rusijos daržėlį.

Graikijos brito kalbėjęs Danijos premjeras ir užsienio reikalų ministeris Kraagas irgi parėmė JAV pateiktus penkis principus taikai Vid. Rytuose organizuoti, bet ir jis, kaip britas, nepatarė Izraeliui prisijungti naujai paimtų teritorijų. Nei britas, nei danas nespecifikavo, kada Izraelis užimtas teritorijas turėtų apleisti.

Danija pasiūlė, kad JT gen. sekretorius pasiųstų savo įgaliotinius į Egiptą, Siriją, Jordaną ir Izraelį, kad padėtų suorganizuoti tarpusavius pasitarimus taikai sutarti.

Kas agresorius?

Danijai nesvarbu nustatyti, kas pakišdo pirmąjį šūvį, nes esą pakankamai medžiagos pasakyti, kad ten visi gali būti agresoriais pavadinti. Todėl tuo reikalu šioje byloje domėtis esą neprasminga.

Egipto atstovo kalba

Su dėmesiu laukta Egipto atstovo kalba visus apvylė, kaip nesprogęs fejerverkas. Jis pajėgė tik padėkoti Sov. Rusijai už sesijos sušaukimą ir Egiptui palankios rezoliucijos įnešimą, bet, palyginus su Izraelio užs. reik. ministerio Abbos Ebano kaltinamąja kalba, Egipto vicepremjero Fawzi žodis buvo daugiau negu silpnas. Trumpas, nuobodus, be duomenų bei žaižaruojančio Izraelio apkaltinimo. Bet sugebėta, savo naudai, kaltinti Ameriką sunaikišius Egipto radarus ir tuo būdu padėjus Izraeliui per tris valandas sunaikinti veik visą arabų aviaciją. Parodytas ir blogas diplomatinis skonis, pajuokiant prezidentą Johnsoną, kad šis pasivėlinęs su teisingumu, iš kurio visgi daugiau naudos turėtų Izraelis negu arabai.

Užkulisiniai pasikalbėjimai

Pasakytina, kad vyksta čia dideli užkulisiniai pasikalbėjimai dėl tokios rezoliucijos, kuri nebūtų tuščias burbulas, bet ir galėtų surinkti reikalingą dviejų trečdalių daugumą. Labai aktyviai veikia Italijos ir Danijos delegacijos, ieškodamos paramos Lotynų Amerikos bloke.

Visiems čia atrodo, kad nediplomatiškai pasielgė birželio 21 d. de Gaulle, atsisakydamas neutralumo ir pavadindamas Izraelį agresoriumi bei surišdamas Vid. Rytų įvykius su Vietnamo karu. Nebuvo nė logikos nė rimto reikalo, nebent prisiminimas skausmo, kurį patyrė prancūzų didybė, pralaimėdama savąjį Vietnamo karą.

Nafta — arabų ginklas prieš Vakarus

LONDONAS. — Arabų kraštų paskelbtas embargas naftos išvežimui į Angliją, Egipto uždarymas Suezo kanalo dabar verčia ekonomistus ir pramoninininkus skaičiuoti, kuriam laikui užteks krašte turimų naftos atsargų ir kiek padidės išlaidos naftai gabenti iš Persų įlankos rajono aplinkiniu keliu apie visą Afriką.

Pabrango nafta

Jau smarkiai pašoko kainos naftos pilstymo laivų frachto rinkoje. Jei iki Izraelio - arabų karo pradžios tonos naftos žaliavos atgabenimas iš Persų įlankos rajono į Angliją kainavo 32 šilingus, tai dabar, uždarius Suezo kanalą, kainuoja jau 95 šilingai.

Vien tik "British Petroleum" bendrovė buvo per užvakar dieną užsakius naftai gabenti į Angliją iš Persų įlankos rajono trylika tanklaivių, kurių bendras tonažas 550 tūkstančių tonų, papildant savo ir be to milžinišką tanklaivių laivyną.

Riboti ištekliai

Bet Londone su nerimu pažymima, kad tanklaivių laivyno ištekliai taip pat riboti ir papildomo tanklaivių skaičiaus frachtavimo metodas taipgi neduosiąs išsiteisti iš padėties. Ekonomistų apskaičiavimais, per pastaruosius trylika dienų Vakarai netekdavo kasdien maždaug penkių milijonų statinių žaliavinės naftos dėl tiekimų sumažinimo iš Artimųjų Rytų kraštų.

Naftos verslo žmonės ir suinteresuotos valstybės bando įtikinti arabų kraštus atšaukti arba sumažinti jų paskelbtas sankcijas.

Londone plačiai kalbama, kad Sov. Rusija esanti pasirengusi pasinaudoti proga ir, vaikydamosi pelno, tiekti naftą Vakarams, tame tarpe ir Anglijai, kuri turi didelių nuostolių dėl tos gaminių normavimą, o JAV arabų kraštų draudimo tiekti naftą.

Susirūpinimas

Dabar Vakarų valstybės ir užsienio naftos bendrovės sunerimusios. Irakas, Alžirija ir kiti arabų kraštai uždraudė tiekti naftą šalims, kurios remiančios Izraelį, žinoma, visų pirma JAV-bėms ir Anglijai. Alžirijos vyriausybė šiom dienom uždraudė įplaukti į savo uostus dviem Anglijos tanklaiviams, kurie turėjo Alžirijoje paimti skystų dujų krovinį.

Taigi, šį kartą nafta — arabų ginklas, ir ekonominių sankcijų jėgą turi patirti Vakarų valstybės. Šio rajono nafta JA Valstybės patenkina beveik pusę savo pietryčių Azijoje esančios armijos poreikių, o Anglija ir kiti Europos kraštai iš Art. Rytų gauna 65 procentus naftos. Kaip tik todėl Vakaruose pradėta kalbėti apie "naftos badą". Anglija ketina įvesti naftos racionavimą, o JAV gynybos ministeris McNamara pradėjo skaičiuoti, iš kokių šaltinių patenkins amerikiečių ginluotus dalinius Vietname.

New Yorko kongresininkas J. P. Addabbo kalba lietuviško kryžiaus dedikacijos šventėje birželio 17 dieną Flushing Meadows — Corona parke, buvusios pasaulinės parodos vietoje. Nuotr. R. Kisieliaus

SIRIJOS PABĖGĖLIAI

DAMASKAS, Sirija. — Į Damaską dar atvyksta vis naujos pabėgėlių grupės.

Oficialiais duomenimis, Sirijos sostinėje ir jos apylinkėse paskirstyta apie 30 tūkstančių pabėgėlių yra berods Muhafazate, kuris siekia okupuotą El Kuneitros provinciją. Mažų mažiausia 10 tūkst. pabėgėlių iš Sirijos nuvyko į kaimyninius kraštus — Libaną ir Jordaną.

Sirai skundžiasi, kad El Kuneitros mieste izraelitų kareiviai apiplėšė visas parduotuves, atėmė iš gyventojų pinigus ir vertingus daiktus, ištempė iš namų ir nusivežė viską, kas bent kiek vertinga. Visus suaugusius miesto vyrus izraelitų okupacinė valdžia paskelbusi karo belaisviais. Jie buvę surinkti ir išvežti nežinoma kryptimi. Beveik visi imiesto gyventojai krikščionys, daugiausia moterys, seniai ir vaikai, buvę suvaryti į bažnyčią paverstą kalėjimu. Vėliau buvę paleisti.

Trėmimai

Sirijos Raudonojo pusmėnulio draugijos duomenimis, Izraelio valdžia iš viso iš okupuotų pietinių Sirijos rajonų iki birželio 19 d. išvarė 75 tūkst. žmonių. Iš jų 35 tūkst. pabėgėlių apgyvendinti mokyklose, valstybinėse ir visuomeninėse organizacijose.

25 tūkstančiai tremtinių laikinai gyvena pas gimines ir pažįstamus, 15 tūkstančių iki šiol neturi pastogės ir nakvoja po atviru dangumi. Tai primena sovietų trėmimus iš Lietuvos birželio mėnesį.

Gi amerikiečių žydų organizacijų pirmininkų konferencija gegužės 22 dieną protestavo prieš taip vadinamus arabų persekiojimus žydų Egipte, Sirijoje ir Irake.

Bendrosios rinkos reikalai

PARYŽIUS. — Prancūzijos prezidentas Charles de Gaulle dėl Britanijos įsijungimo į Europos ekonominę bendruomenę (Bendrąją rinką) pareiškė, kad ji mielai bus priimta, kai susitvarkys ekonomiškai ir politiškai. Kol kas tokios kliūtys įstoti būtų svaro silpnumas, Britanijos santykiai su JAV-bėm, žemės ūkio problemos.

Švedija ir Norvegija vėl ruošiasi prašytis priimamos į Europos ekonominę bendruomenę.

Iš Ateitininkų GYVENIMO

Redaguoja: **Jonas Prunskis**, 2440 W. 62 Str., Chicago, Ill. 60629, kuriam siųsti rankraščius moksleivių ir sendraugių reikalais, ir **Gražina Bičiūnaitė**, 3236 So. Halsted Str., Chicago, Ill. 60608, kuriai siųsti rankraščius studentų reikalais.

VISUOTINIS SUVAŽIAVIMAS

Visuotinį Ateitininkų Sendraugių Sąjungos suvažiavimą šaukiame š. m. rugpiūčio 11-13 d. Dainavoje, sendraugių stovyklos metu. Suvažiavimas prasidės penktadienį, rugpiūčio 11 d. 8 v. ryto šv. Mišiomis ir baigsis sekmadienį, iškilmingu posėdžiu (apie 12:00 val).

Kiekvienas ASS skyrius renka po vieną atstovą. Jei skyriuje yra daugiau kaip 20 narių, tai nuo kiekvieno 20 renkamas vienas atstovas ir nuo ne mažesnio kaip 10 likučio — irgi vienas atstovas.

Kiekvienas ASS skyrius Centro Valdybai skolingas vieną dolerį už kiekvieną narį kasmet, nežiūrint ar vietoje mokestis iš visų išrinktas ar ne.

Nustatytą atstovų skaičių išrenkama visuotiname skyriaus susirinkime. Atstovų pavardes ir adresus reikia pranešti centro valdybai iki liepos 20 d.

Jei skyriaus išrinktas atstovas dėl didelio atstumo ar kitų ypatingų aplinkybių negali pats dalyvauti suvažiavime, save atstovauti jis gali įgalioti kitą ASS narį. (Australijos, Italijos, Prancūzijos ir Vokietijos skyriams: jei neturite pažįstamų sendraugių iš Chicagos, Clevelando, Detroito ar Toronto apylinkių, kreipkitės į mus iki liepos 7 dienos — galėsime pasiūlyti eilę suvažiavime dalyvaujančių asmenų, kurie galėtų Jūsų skyrius tinkamai atstovauti suvažiavime.).

Kiekvienas skyrius įpareigojamas suvažiavimui pateikti pranešimą apie pereitų dvejų metų veiklą ir skyriaus padėtį. Pranešimą turi paruošti skyriaus valdyba raštu. Skyriaus valdybos narys arba vienas iš skyriaus atstovų suvažiavimo metu padarys, ne ilgesnį kaip 3-4 minučių, pranešimą visuotinam suvažiavimui paliečiant aktualiausius ir svarbiausius Jūsų skyriaus punktus, paliestus pilname raštiškame pranešime. Raštiškas pranešimas turės būti įteiktas suvažiavimo sekretoriatui.

Nors suvažiavime sprendžiamąjį balsą turi tik atstovai, patariamuoju balsu gali dalyvauti kiekvienas sendraugis. Prašome raginti savo narius kuo gausiau dalyvauti šiame jubiliejiniame sąjungos suvažiavime. Programa tikrai įdomi—be įprastų suvažiavimo darbų bus didelis meno vakaras, paroda, sukaktuvinis iškilmingas posėdis. Visiems sendraugiams bus proga ne tik įsijungti į sąjungos aktyvų darbą, bet ir pabendrauti, atnaujinti ryšius su kitur gyvenančiais pažįstamais, pasidžiaugti gražia Dainavos gamta, pasimaudyti šaltiniu pasotintame Spyglio ežerėlyje, pasidžiaugti tikrai nekasdieniniu savaitgaliu.

Dalyvaujančiam visame suvažiavime registracija ir pragyvenimas kainuos $15.00. Visais kitais atvejais bus vadovaujamasi kainoraščiu, kuris buvo skyriams pasiūlytas su aplinkraščiu Nr 4. Būtų gražu, kad skyriai bent dalinai apmokėtų savo atstovų išlaidas.

ASS vasaros stovykla vyks rugpiūčio 6-13 dien. Dainavoje.

Garbė Kristui!

ASS Centro Valdyba

Salvinija Gedvilaitė, Stasys Rastonis ir Aldona Drazdytė stud. ateit. suvažiavime Dainavoje. Nuotr. **Gr. Bičiūnaitės**

JAUNESNIŲJŲ ATEITININKŲ STOVYKLOS VADOVYBĖ

Stovyklos vadovybę sudaro kun. prof. St. Yla — dvasios vadas, Salvinija Gedvilaitė — stovyklos vadovė, Nekalto Prasidėjimo vienuolyno seselė Palmyra, seselė Jurgita, seselė Ignė, komendantas Paulius Alšėnas, mergaičių vadovė Giedrė Degutytė, berniukų — Kazys Razgaitis, sekretorė Milda Pakalniškytė, ūkvedys Gudinskas.

Vadovų sąstate: J Juozevičiūtė, E. Bradūnaitė, E. Razgaitytė, V. Bačinskaitė, D. Zylytė, I. Banionytė, Skiriutė, L. Underytė, V Kliorys, J. Bradūnas D. Stončius, A. Razgaitis, R. Šilkaitis.

Stovyklautojų sveikatos reikalais rūpinsis Detroito ateitininkai daktarai ir iš Chicagos pažadėjo atvykti dr. J. Juozevičius ir dr. A. Aviža.

LIETUVOS LAISVĖ BESIRŪPINANT

Dalis žydų ir JAV liberalų iki šių metų įvykių Artimuose Rytuose Lietuvą ir kitus Sov. Rusijos užimtus kraštus tarsi buvo nurašę Sov. Rusijos naudai. Skaičiau kaip Lipmanas "Sun-Times" dienraštyje dėstė, kad Baltijos valstybės yra Sov. Rusijos teritorijos integralinė dalis. Sov. Rusijos imperializmas nepasotinamas — ji užsigeidė ir Artimųjų Rytų. Paskutiniai įvykiai Artimuose Rytuose žydus ir liberalus nuteikė prieš Sov. Rusiją, o tai yra didelis laimėjimas mūsų kovoje dėl Lietuvos išlaisvinimo. Buvo girdėti, kad Valiuko suorganizuoti dėl pernai kongrese priimtos Lietuvos laisvinimo rezoliucijos komitetai šiemet stengsis skatinti JAV vyriausybę iškelti Lietuvos ir Baltijos valstybių klausimą J T. organizacijoj. Žydų ir liberalų nusistatymas prieš Sov. Rusiją dėl įvykių Artimuose Rytuose gali JAV vyriausybę palenkti mums palankia kryptimi. Tiems komitetams pradėjus spausti JAV vyriausybę dėl Baltijos valstybių klausimo iškėlimo Jun. Tautose, mes, ateitininkai, turime tai remti tiek moraliai, tiek materialiai. Šių metų įvykiai yra palankūs tam. **Jonas p.**

SPORTAS DAINAVOJE

Amerikos ir Kanados A ir B klasių lietuvių krepšinio nugalėtojas — Cicero "Ateitis" šį sekmadienį, birželio 25 d., 2 val. popiet Dainavoj žais draugiškas rungtynes prieš šiuo metu ten vykstančios moksleivių ateitininkų jubiliejinės stovyklos rinktinę. Svečiai iš arti ir toli kviečiami atvykti ir pasižiūrėti.

BUSAI IŠ DAINAVOS

Iš jubiliejinės vyresniųjų moksleivių stovyklos grįžtama liepos 2. sekmadienį, 8 v.v. Kviečiame tėvus rinktis prie Jaunimo centro ir Cicero Šv. Antano parapijos mokyklos savo vaikų pasitikti.

Vilija Malciūtė duoda jaunesniosios ateitininkės įžodį Montrealyje.

ASS CENTRO VALDYBOS ŽINIOS

....**MAS jubiliejinės stovyklos** reikalams ASS centro valdyba pravedė specialų vajų. Buvo kreiptasi į ateitininkus sendraugius prašant aukomis paremti šios vasaros moksleivių at-kų stovyklas. Atsiliepė didelis skaičius sendraugių. Be jau anksčiau MAS centro valdybai įteiktų aukų, c. v. iždininkas Jonas Žadeikis, kuris mokslevių at-kų stovykloje bus vienas iš vadovų, įteiks dar papildomą $400.00 auką.

Buvo reaguota į JAV vyskupų konferencijos prašymą Romai dėl didesnių teisių uždarant tautines parapijas. LRK fed-jos iniciatyva buvo sušauktas tuo reikalu posėdis, kuriame ASS CV atstovavo vicepirm. P. Narutis. Pagal šio posėdžio nutarimus pirmasis reagavimo būdas buvo telegramos Vatikano Konsistorinei kongregacijai, Kard. A. Ottavieni. Mons. Samore, prašant, kad JAV tautinių parapijų uždarymas priklausytų nuo Šv. Sosto. ASS centro valdyba, o taip pat ir nemažas skaičius sendraugių ateitininkų skyrių valdybų, tokias telegramas jau pasiuntė.

....**Ateitininkų sendraugių stovyklos**, kuri įvyks rugpiūčio 6-13 dienomis, Dainavoje, akademinė programa rūpinasi Washingtono ateitininkai sendraugiai. Stovyklos savaitgalį ten pat vyks ASS suvažiavimas, kurio pagrindinės temos bus sendraugių pricauglio, veiklos su moksleiviais ir Lietuvių religinės chartos klausimai.

Prof. A. Sužiedėlis baigia paruošti specialią anketą baigusiem studijas ateitininkams, buvusiem studentams ir neįsijungusiems į ASS. Bus bandoma vėl ieškoti sendraugių prieauglio trūkumo bei nubyrėjimo priežasčių.

ASS CV

IŠ CHICAGOS VYKSTANTIEMS Į JAUNIESNIŲJŲ ATEITININKŲ STOVYKLĄ DAINAVOJE

Jaunesniųjų ateitininkų stovykla Dainavoje prasidės liepos 2d., sekmadienį, ir baigsis liepos 16 d. sekmadienį.

Busai nuo Jaunimo centro ir Šv. Antano parapijos mokyklos, Cicero, išvažiuoja 8 val. ryto, liepos 2 d., sekmadienį. Stovyklautojus kviečiame išklausyti Šv. Mišias savo parapijose. Pamaldos stovyklautojams bus tėvų jezuitų koplyčioje 7:30 val. ryte.

Dėl registracijos prašome kreiptis į p. Nijolę Baronienę. Cicero telefonu OL 2-3212; į p. Bronių Polikaitį Marquette Parke(telefonu 434-5719 ir į Adomą Viliušį, telefonu LA 3-8330 adresas 4050 So. Campbell, Chicago, Ill. 60632. Dar yra laisvų vietų stovykloje ir autobusuose. Kviečiame tėvus leisti jaunimą į ateitininkų stovyklą, kur jis galės dvi savaites praleisti lietuviškoje ir katalikiškoje dvasioje, sveikoje aplinkoje ir gražioje gamtoje.

Į stovyklą važiuojantys pasiima: muilo, dantų pastos, šepetuką, rankšluosčių, 2 paklodes, 2 užvalkalus, maudymosi kostiumą, drabužių pamainas, kojinių, šliures, pakeičiamus išeiginius ir sportinius batus. Naktys stovykloje šaltos, tai naktinė apranga turėtų būti šilta.

Stovyklos adresas: Camp Dainava, 15100 Austin Road, Manchester, Mich. Telefonas 313-428-4237.

PIRMOSIOS ŽINIOS IŠ MAS STOVYKLOS

Birželio mėn. 17 d. Dainavos stovykloje prasidėjo vyr. moksleivių ateitininkų jubiliejinė stovykla. Ją atidarė moksleivių ateitininkų centro valdybos pirmininkas Rimas Laniauskas. Pabrėžė, kad tai yra jubiliejinė stovykla — 40 metų nuo Ateitininkų konferencijos Palangoje. Pristatė šių metų stovyklos vadovybę: kun. Ged. Kijauskas — dvasios vadas, A. Tauginas — stovyklos vadovas, Jonas Žadeikis — vadovo padėjėjas, Milda Pakalniškytė — stovyklos sekretorė, Paulius Alšėnas — komendantas, Salvinija Gedvilaitė — mergaičių vadovė, Kazys Razgaitis — berniukų vadovas, Faustas Strolia—muzikos vadovas, stud Ant. Razgaitis — stovyklos laikraštėlio ir spaudos vedėjas, Danguolė Tamulionytė — MAS sekretorė, El. Bradūnaitė — vakarinių programų vedėja, Laima Bačinskaitė—mergaičių sporto vadovė, ir jaunesnieji vadovai: stud. Ant. Tauginas, jr., stud. Kąst. Latoža, stud. J. Juozevičiūtė, stud. P. Balčiūnaitė, R. Šilkaitis ir Jurgis Brazdūnas.

Į jubiliejinę moksleivių ateitininkų stovyklą susirinko 141 moksleivis iš šių vietovių:

Chicagos — 44, Clevelando—20, Detroito — 19, Cicero — 13, Hamiltono — 10, Toronto — 6, Lemonto — 7, Los Angeles 5, Putnam — 5, Kenoshos — 2, Bostono — 2, Racine — 2, Hyattsville — 2, Alexandria — 1, Grand Rapids —1, Melrose Park 2.

Atvyksta dr. D. Jasaitis

Gauta linksma žinia, kad į jubiliejinę moksleivių ateitininkų stovyklą atvyksta dr. Domas Jasaitis, gyvas liudininkas ateitininkų konferencijos Palangoje, buvęs jos prezidiumo pirmininkas ir pagrindinis kalbėtojas. Gerbiamas svečias asmeniškai perduos buvusią ateitininkų nuotaiką Palangos konferencijoje

Paieškojimas

Ieškomi Pijušas Gaižauskas, (gim. 1921 m.) ir **Antanas Gaižauskas (gim. 1927 m.)**, sūnūs Jono. Savieji iš Lietuvos prašo atsiliepti. Žinantieji apie juos prašomi pranešti adr.: Kalit-Kalitovas, Box 238, Gull Lake, Saskatchewan, Canada.

Kuriam galui mokėti daugiau?
PIRKDAMI NAUJUS AR VARTOTUS AUTOMOBILIUS SUTAUPYKITE NUO $500 IKI $1,000.

BALZEKAS MOTOR SALES, INC.
"U WILL LIKE US"
CHRYSLER • IMPERIAL
PLYMOUTH • VALIANT
4030 Archer, VI 7-1515

SIUNTINIAI Į LIETUVĄ
COSMOS EXPRESS
MARQUETTE GIFT PARCEL SERV.
3 skyriai Chicagoje:
2608 69th St. Tel. WA 5-2787
2501 69th St. Tel. WA 5-2737
3212 So. Halsted St. Tel. CA 5-1864
Lietuvių bendrovė, kuri turi teisę siuntinius siųsti be tarpininkų tiesiai savo vardu iš Chicagos į Lietuvą.
Didelis pasirinkimas geriausios rūšies medžiagų ir kitų prekių žemomis kainomis.
E. ir V. Žukauskai

APDRAUDŲ AGENTŪRA
Namų, automobilių, gyvybės, sveikatos ir biznio
Patogios išsimokėjimo sąlygos
J. BAGEVIČIUS
6455 So. Kedzie Ave., PR 8-2233

LIETUVIŠKA KIRPYKLA
Kolin Barber Shop
4309 W. 63rd Street
Jonas Kaladauskas, Savininkas

PATYS ĮSIGYKITE IR KITIEMS PASIŪLYKITE ŠILUVOS MARIJOS šventinimo ir RELIGINIO KONGRESO Washingtone MUZIKOS PLOKŠTELĘ.

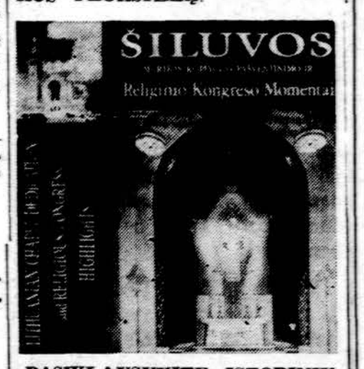

PASIKLAUSYKITE ISTORINIŲ ĮVYKIŲ:

J. Naujalio Mišių, Dainavos ansamblio giedamų šventovėje,

Br. Budriūno giesmės "Sveika, Marija", atliekamos sol. A. Pavasario,

J. Štarkos kompozicijos "Tušti paliktieji namai", įdainuotos sol. R. Mastienės,

Br. Markaičio "Nenuženk nuo akmens, o Marija" giesmės, atliktos sol. Pr. Bičkienės,

T. Brazio dainos "Oi toli, toli", sudainuotos New Yorko Lietuvių vyrų choro, ir giesmių, giedamų tūkstantinės minios.

Plokštelės kaina $5.00; ji gaunama pas lietuviškų plokštelių platintojus arba pas leidėją: Šiluva Record, 110 W. Lafayette Ave., Baltimore, Md. 21217.

MOVING
A. VILIMAS
Apdraustas perkraustymas
Įvairių atstumų
3415 S. LITUANICA AVENUE
Te . — FRontier 6-1882

Cosmos Parcels Express Corp.
Prisijungusi prie Podarogifts, Inc.
PRIIMA Sovietų Sąjungoje gyvenantiems giminėms užsakymus BUTŲ, o taip pat, Sovietų gamybos prekių: — AUTOMOBILIŲ, ŠALDYTUVŲ. TELEVIZIJOS APARATŲ, SKALBIAMŲ MAŠINŲ. PRODUKTŲ ir t. t.
INFORMACIJŲ IR NEMOKAMŲ KATALOGŲ GALITE GAUTI VYRIAUSIOJE ĮSTAIGOJE ARBA VISUOSE MŪSŲ SKYRIUOSE.
COSMOS PARCELS EXPRESS CORPORATION
45 W. 45th Street, New York, N. Y. 10036
Tel. — CI 5-7905

DRAUGAS
THE LITHUANIAN WORLD-WIDE DAILY
4545 WEST 63rd ST., CHICAGO, ILL. 60629. Tel. LUdlow 5-8500
Second class Postage paid at Chicago, Illinois. Published daily except Sundays, days after Christmas and Easter, by the Lithuanian Catholic Press Society
Subscription rates: $16.00 per year in Chicago, Cicero and Forign $14.00 per year outside of Chicago and in Canada

Prenumerata:	Metams	½ metų	3 mėn.	1 mėn.
Chicagoj, Ciceroj ir užsienyje	$16.00	$8.50	$4.50	$1.75
JAV ir Kanadoj	$14.00	$7.50	$4.00	$1.50

● Redakcija straipsnius taiso savo nuožiūra. Nesunaudotų straipsnių nesaugo, juos grąžina tik iš anksto susitarus. Redakcija už skelbimų turinį neatsako. Skelbimų kainos prisiunčiamos gavus prašymus.

● Redakcija dirba kasdien 8:30 — 5:30, šeštadieniais 8:30 — 12:00.

● Administracija dirba kasdien 8:30 — 5:00, šeštadieniais — 8:30 — 12:00.

IŠ VISO PASAULIO KARIAI LIURDE

Liurde įvyko pasaulio karių maldinga kelionė. 35,000 katalikų karių traukiniais ir lėktuvais atvyko iš Argentinos, Anglijos, Austrijos, Belgijos, Vokietijos, Prancūzijos, Italijos ir kitų kraštų melsti Marijos globos pasauliui.

MECHANICAL ENGINEER

OUR POSITIONS ARE FOR YOUNG MEN WHO WANT RESPONSIBILITY, CHALLENGE AND A REWARDING CAREER WITH THE WORLD'S LEADING INTERNATIONAL MANUFACTURER OF MEDICAL AND SURGICAL SUPPLIES.

Degree in Mechanical Engineering required. Recent graduates are welcome, as well as the experienced M.E. Position involves machine design and development work. We are expanding our staff engineering in a non-defense area. We presently have 3 plants in Nebraska and currently employ over 1,100 persons.

These are excellent career opportunities with a stable, progressive company. Working conditions are tops and our fringe benefits program is second to none.

SALARY OPEN

Send resume in confidence, include education background, type and length of experience, and responsibilities of this position.

Write, visit or call Personnel Manager. Ph. (402) 564-3181

BECTON, DICKINSON & CO.
OF NEBRASKA
INDUSTRIAL SITE COLUMBUS, NEBRASKA 68601
We are an equal opportunity employer.

SKILLED PRODUCTION MACHINE SHOP PERSONNEL

This may be your last opportunity to get in on the ground floor and work in Central Pennsylvania with a growing, well established leading envelope machinery manufacturer. New plant and excellent working conditions.

TOP WAGES, LIBERAL BENEFITS AND OVERTIME AVAILABLE.

MULTI-SPINDLE DRILL OPER'S
MILLING MACHINE OPER'S
TURRET LATHE OPER'S
MACHINE ASSEMBLERS

Must be able to work from Blueprints, Operation Sheets, and/or Verbal Instructions, Set-Up and Operate, work to close tolerances, and use precision measuring instruments.

If you are interested, complete the coupon below and mail it to us.

Name .....
Address .....
Phone .....
Occupation .....

or, if you prefer a personal interview at the plant location, the Employment office is open 9:00 A.M. to 4:30 P.M. Monday through Friday. After hours and Saturday appointments can be made by calling:

ROBERT DECOULAZ
Tel. — 814-695-5521 Ext. 216
F. L. SMITHE MACHINE CO., INC.
P. O. Box 36 Duncansville, Pa. 16635

Mūsų tikėjimas

TIKĖJIMO METUOSE

Tikėjimas — tai žmogiškojo gyvenimo praturtinimas. Tikėjimas padeda žmogui išlaikyti savyje viltį ir žemiškame gyvenime, juoba jis yra didysis paskatas siekti antgamtės, kuri yra aukštesnė už visokius žmogaus pastangomis pasiekiamus tikslus. Tai, ką mes galime savo jėgomis pasiekti, yra tik gamtinė tikrovė, nors kartais taip pat eilinio proto neaprėpiama. Bet tai, kas yra už gamtinės tikrovės, pasiekiama tik Kūrėjo pagalba, kuri teikiama, kai tikėjimu palaikomas intymus ryšys su savo Tvėrėju. Dėlto ne be reikalo Kristus pabrėžė tikėjimo reikalingumą tiems vargšams, kurie prašė jo pagalbos, — ligoniai sveikatos, mirusiųjų artimieji prikėlimo, išalkę duonos. Tai pabrėžia ir Bažnyčia, nuolat primindama, kad be tikėjimo žmogus negali pasiekti antgamtinio gyvenimo.

Primindama tikėjimo reikšmę žmogui, Bažnyčia paskelbė šiuos metus tikėjimo metais. Jie prasideda nuo birželio 29 dienos — šv. Petro ir šv. Pauliaus šventės. Ši sukaktis šiemet primins tikintiesiems tūks tantį devynis šimtus metų, kai šie du apaštalai, du Bažnyčios žmogiškieji šulai, dėl tikėjimo pernešė visokius vargus, nugalėjo visokias kliūtis, perkeliavo anų laikų priemonėmis didžiąją to laiko pasaulio dalį ir atidavė savo gyvybes. Šv. Petras, Kristaus palydovas kelionėse, stebuklų liudininkas ir net nusikaltęs Mokytojo išsigynimu, buvo paskirtas vadovauti kitiems apaštalams ir būsimai Bažnyčiai. Šv. Paulius, Kristaus persekiotojas, jo mokinių nekentėjas, keliauninkas ir rašytojas, buvo skirtas pagonių apaštalu. Jie abu kaip kaliniai atsirado pagoniškoje Romoje ir abu laisvai už tikėjimą atidavė gyvybes.

*

Be tikėjimo negyvena nė vienas žmogus tiek žemiškame gyvenime, tiek ir siekdamas tikėjimą padarome savo gyvenimą antgamtės. Žemiškame gyvenime yra tiek daug nežinomų, bet tikimų dalykų, kad mes nimo dalimi. Juo labiau antgamtinis gyvenimas, kuris yra žmogaus susitikimas su Tvėrėju, su visatos tvarka ir su nesikeičiančia amžinybe. Užtat Bažnyčia, skelbdama tikėjimo metus, nori priminti nepakeičiamą tikėjimo vertę žmogaus gyvenime ir jo galutiniuose siekimuose. Ji nori, kad žmogus giliau pažvelgtų į tikėjimo svarbą savo asmeniniame gyvenime ir kreiptų žvilgsnį į amžinybę, kurioje prasideda naujo gyvenimo tikrovė.

Koks yra keno tikėjimas, toks ir jo gyvenimas. Tikėjimo esmė yra ne formos, kuriomis mes išreiškiame išorėje savo įsitikinimus, bet santykis su Aukščiausiuoju, su amžinąja Būtybe ir savo Tvėrėju. Tos regimos religinės formos yra tik priemonės — nors iš tikrųjų būtinos — išreikšti savo santykiui su Dievu ir geresniam jo pažinimui. Mes negalime tvirtinti, kad net ir tikėjimu mes pilnai pažįstame Dievą, nes begalybė neaprėpiama riboto žmogaus proto, bet, kiek mes jį pažįstame ir kaip su juo santykiaujame, nuo to priklauso mūsų gyvenimo sutvarkymas bei siekimai. Tik įsižiūrėję į šių dviejų apaštalų tikėjimą ir to tikėjimo stiprumą, mes galime palyginti ir savo tikėjimo su gyvenimu santykį.

Mūsų tikėjimas tiek yra stiprus ir geras, kiek juo mes gyvename, kiek gyvenimas atspindi mūsų vidaus įsitikinimus. Gali būti ir priešingai — mes galime turėti tikėjimą ant gamte, bet netaikyti gyvenime tikėjimo dėsnių, kai bet koks ribotas dalykas užima mūsų gyvenime centrinę vietą. Tikras tikėjimas reiškiasi darbais, kurių reikalavo Kristus ir reikalauja Bažnyčia iš savo sekėjų.

*

Kai pavergtoje tėvynėje tikėjimas, ypač krikščioniškas persekiojamas žiauriausiomis priemonėmis, mūsų pareiga jį ginti ir viešai rodyti. Net tie, kurių tikėjimas yra tik žmogiškas, vistik turėtų prieš persekiojimus pastatyti bent vieną didžiųjų žmogiškų vertybių — laisvę, nes ir laisvė kartu su tikėjimu ten yra suvaržyta.

Išeivijos lietuviai bent šiais tikėjimo metais turėtų giliau pažvelgti į savo tikėjimo esmę ir ją geriau pažinti, pažvelgti ir į tikėjimo apraiškas ir jas pastatyti kaip kovos prieš komunistinį ateizmą prie mones. Kas šiandien prie komunizmo dedasi bent tuo, kad jam padeda naikinti tikėjimą aukščiausiąja Būtybe, tas prisideda prie priešo pastangų sunaikinti tautos gyvastį ir paversti ją beforme mase komunistiniam mišiny. Taip pat yra ir su tais, kurie tikėjimo vardu niekina savo brolius, kurie savo siaurus reikalus stato aukščiau tikrojo tikėjimo, — jie naikina patį tikėjimą savo sielose ir padeda prie šui užgesinti paskutines tikėjimo kibirkštis tėvynėje.

Su mūsų krikščionišku tikėjimu jungiasi ir mūsų pasitikėjimas tautai laisvės atgavimu, tikėjimas pavergtos tautos išsilaikymu. Šis žmogiškas tikėjimas turi tikrą atramą tik dieviškame tikėjime, nes jis uždega mus darbui ir nepailstančiai veiklai už tėvynės laisvę ir pavergtųjų brolių geresnę ateitį.

Kaip šv. Petras ir šv. Paulius nepabūgo žūti už tikėjimą, kad tik įvykdytų tai, ką Kristus buvo jiems pavedęs, taip negalime stokoti pastangų ir mes nei religiniuose ,nei tautiniuose ,nei socialiniuose siekimuose, jeigu norime ,kad viskas gyvuotų, kaip amžinasis Teisingumas yra pramatęs. Tikėjimas metai turi būti mūsų tikėjimo gilinimo laikotarpis, o kartu ir mūsų tikėjimo parodymas tarpusavio santykiuose, nes tai ir yra gyvo tikėjimo apraiška.

Pr. Gr.

Vidurio Rytų taikos planai

Vakarai ir Rytai nudegė nagus kartu

KAZYS DUBYSA

Karinis Vid. Rytų tarpsnis buvo trumpas. Diplomatinė kova yra išvakarėse. Pradėjo ryškėti ir taikos planai. Jie skiriasi, kaip diena nuo nakties. JAV prez. Johnsonas savo kalboje (VI.20) Washingtone pasiūlė penkių punktų planą įgyvendinti Vid. Rytų taikai. Jo plane liečiamas kiekvienos valstybės garantuotas egzistavimas, pabėgėlių teisingumo problema (Izraelis jos nepripažino seniau), taikingas ir laisvas visiems pasinaudojimas Akabos įlanka ir Suezo kanalu (Izraeliui tokios teisės arabai nepripažino seniau), politinės nepriklausomybės ir teritorinės neliečiamybės garantavimas, ginklavimosi lenktynių sustabdymas. Principiniai panašų planą pasiūlė ir Britanijos užs. reikalų ministeris G. Brown savo kalboje (VI.21) JT nepaprastoje sesijoje.

Maskvos planas — ultimatumas

Nesuprantamas Sov. Rusijos reikalavimas sukviesti nepaprastą JT sesiją. Visi žino, kad sesijos nutarimų vykdymas nėra privalomas. Sesija privalo kreiptis į Saugumo tarybą ir jos prašyti, kad ji paremtų vykdymą numatytų chartoje sankcijų. Nebus kito kelio ir šį kartą. Teks sugrįžti su šiuo klausimu vėl į Saugumo tarybą, kurioje Vid. Rytų karas buvo diskutuojamas nuo pirmosios dienos (VI.5). Sov. Rusijos specialios delegacijos vadas min. pirm. A. Kosygmas pirmasis kalbėjo nepaprastos sesijos metu VI.20 d. Jis pasiūlė ne logiškai apdairią taikos planą, bet reikalavimą — ultimatumą, kad Izraelis būtų pasmerktas agresorium, be sąlygų atsitrauktų iš okupuotos Egipto, Jordano ir Sirijos teritorijos ir sumokėtų arabų valstybėms padarytus karo metu nuostolius. Tik po to, manp, būtų galima surasti Vid. Rytų erdvėje taikos planą. Savo ultimatumui nori ir prašo uždėti Jungtinių Tautų sesijos antspaudą.

Izraelio taikos planas

Izraelio valstybė, kaip šešių dienų karo laimėtoja, kalba apie taiką Vid. Rytuose ir siūlo tokį taikos planą: 1. Izraelis pasiruošęs derėtis tiesiogiai su arabais. Atmeta derybas Jungtinėse Tautose, kaip buvo 1948 ir 1956 m.; 2. Arabai turi formaliai pripažinti Izraelį nepriklausoma valstybe, baigti "karo stovį", kurį arabai palaiko nuo Izraelio įsikūrimo 1947 m.; 3. Laisvas izraelitų laivų plaukimas Akabos įlanka ir Suezo kanalu; 4. Izraelis neįsileidžia JT taikos dalinių į savo teritoriją; 5. Jeruzalė nebus vėl padalinta tarp Jordano ir Izraelio. 6. Izraelis nepasiruošęs įsileisti Palestinos pabėgėlių į savo teritoriją; 7. Izraelis pasilaiko Sharm El Sheikha netoli Tirano sąsiaurio, kad užsitikrintų saugumą savo laivininkystei Akabos įlankoje ir 8. Dėl kitų laimėtų teritorijų karo metu Izraelis tarsis su pralaimėtojais. Arabų valstybės, kurių teritorijos karo metu buvo Izraelio okupuotos, šias Izraelio sąlygas griežtai atmeta. Jos tikisi, jog Maskva "sugebės" imperialistus įbauginti, kad "globėjai" paspaustų Izraelį nusileisti iki priimtinų arabams taikos sąlygų. Tam ir Kosyginas atvyko dainuoti senos diktatūrinės dainos, kad savo autoritetu paremtų arabus ir atšaldytų skaudžiai nudegintus pirštus.

Podgorny Kaire

Sov. Rusijos diktatūros "prezidentas" Podgorny VI.21, d. atvyko į Jungtinės Arabų Respublikos (Egipto) sostinę paguosti skaudžiai pralaimėjusio Egipto diktatoriaus Nasserio. Izraelio karinė jėga sutriuškino Nasserio armijas, Maskvos ginklus sudaužė, likusius susėmė ir papildė savo ginklų atsargas. Podgorny turi tikslą ne tik paguosti, bet ir vėl duoti pažadą, kad bus apginkluota Nasserio ir kitų arabų kraštų kariuomenė naujais ginklais. Kaip Kosygino Jungtinėse Tautose, taip Podgorny Kaire tikslas yra parodyti arabų pasauliui, kad jie jų reikalus gina, kovoja su Britanijos ir JAV imperializmu, kurį Vid. Rytuose "įpareigotas" vykdyti pikčiausias arabų valstybių priešas Izraelis.

Arabų karingumą paskatino Maskva. Ji buvo įsitikinusi, kad šį kartą jungtinės arabų valstybių karinės jėgos sutriuškins izraelitus ir suvarys į jūrą. Saugumo taryboje Maskvos ambasadorius Fedorenko vilkino laiką, ginčijosi, kad tarybos posėdžiai vedami be reikalo. Kada izraelitai žaibiškai davė smūgius arabams, kuriuos ginklais, moraliai ir politiškai rėmė Kremliaus vadai, tai sumušus, jie asmeniškai nudegė pirštus, jų imperijos buvo paliestas ginklų pranašumo mitas, komunistinės persvaros prestižas.

Maskvą viską darys, nesidrovės melo ir veidmainystės, fabrikacijų ir prasimanymų, kad asmeniškai atsigautų diktatoriai, būtų nesėkmės paliesta "dogma" nuvalyta ir parodyta arabams, kas yra jų draugai, kas priešai. Juodasis auksas ir proletarų traukia. Jų atsargos vilioja lygiai imperialistą, lygiai ir "svieto lygintoją" (žmonių pavergėją ir išnaudotoją) — komunistą. Reikia laukti ne tik kalbų, kaltinimų, planų, bet ir šaltojo karo sukarštėjimo. Tiltų statytojai gali nudegti nagus, kaip Maskva nudegė Vid. Rytuose su arabų karingumu.

—o—

— Kinasha katedroje Afrikos Konge iškilmingai paminėtas gegužės 25 d. miręs Tikėjimo platinimo kongregacijos generalinis sekr. arkiv. Sigismondi, buvęs Konge Apaštalų Sosto Nuncijus.

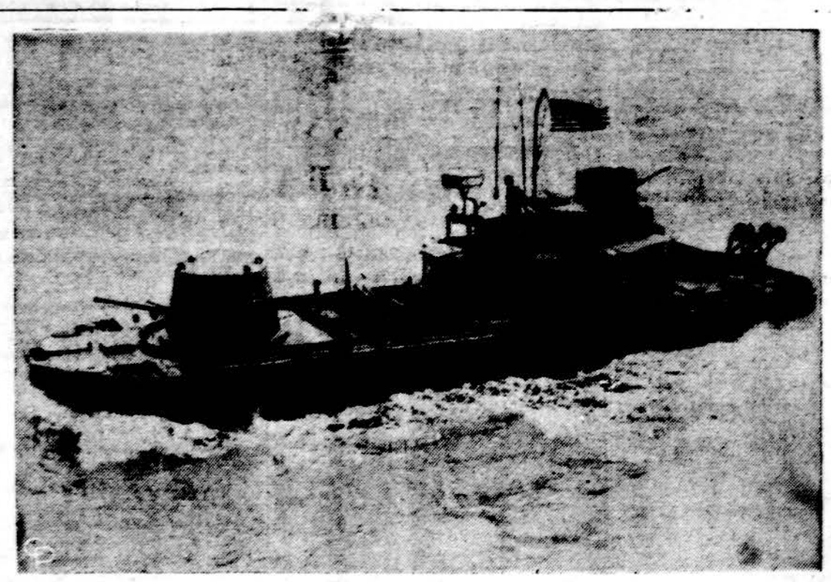

Nedidelis upinis kovos laivas, labai gerai buvo galimas panaudoti kovose Pietų Vietname, 17 mylių nuo Saigono. Pasinaudodami laivu amerikiečiai kariai sunaikino 249 komunistų karius.

Rimties valandėlei

RYŠYS SU EUCHARISTINE MEILE

Popiežius Paulius VI naujai išleido specialų raštą — instrukciją — apie Eucharistiją. Vedamoji mintis čia yra: gyvenimo džiaugsmas yra sustiprinamas dangiškuoju maistu. Šiame rašte be kitų dalykų skaitoma: "Ką tikintieji Eucharistijos apeigoje priėmė tikėjimu ir sakramentu, tai privalo turėti įtakos į jų gyvenimo būdą. Sustiprinti šiuo dangiškuoju maistu, jie privalo stengtis gyventi džiaugsmingai ir su dėkingu patenkinimu, būdami Viešpaties mirties ir prisikėlimo dalininkai. Ir taip visi, kurie dalyvavo Mišiose, privalo būti uolūs gerų darbų daryme, uolūs pastangose patikti Dievui, gyventi garbingai, būti pasišventusiais Bažnyčiai, praktikuoti tai, ką yra išmokę, ir augti dievotume. Jie stengsis pripildyti pasaulį Kristaus dvasia ir visuose dalykuose, net ir pačiame žmogiškųjų reikalų sūkuryje, stengsis tapti Kristaus liudininkais, nes (kaip sako II Vatikano suvažiavimo dekretas) negali būti sukurta jokia krikščioniškoji bendruomenė, jeigu ji savo pagrindu ir centru neturės šv. Eucharistijos".

*

Eucharistijos branginimas, per ją vienijimasis su Viešpačiu yra nuostabus ramstis gyvenimo kelyje. O žmogui čia dažnai vien savų jėgų neužtenka. Iškalbingai tai yra nusakęs Alan Paton, savo knygoje "Cry, the Beloved Country" prabildamas šiais žodžiais: "Kas iš tikrųjų žino žemiškosios piligriminės kelionės paslaptį? Kas žino, dėl ko mes gyvename, kovojame ir mirštame? Kas žino, kas išlaiko mus gyvenančius ir kovojančius, kai aplinkui mus visi dalykai lūžta?.. Išmintingieji rašo daug knygų, kietais žodžiais, kuriuos sunku suprasti. Tačiau tai — mūsų gyvenimo tikslas, visų mūsų kovų galas prašoka žmogaus išmintį. O Dieve, mano Dieve, neapleisk Tu manęs. Nors aš vaikščiosiu mirties slėniu, nebijosiu nieko, jeigu Tu būsi su manimi".

*

Eucharistija yra akivaizdus Viešpaties buvimas su mumis. Bereikia su pasiruošimu ir išgyvenimu vienytis su Eucharistija, kad Viešpats būtų ne tik su mumis, bet ir mumyse. Vienijimasis gali būti realiu būdu šv. Komunijoje, bet gali būti ir dvasiniu būdu — aplankant Altoriaus Kalinį bažnyčios tylumoje, pagarbos jausmu Jį pasveikinant, kai pravažiuojama ar praeinama pro bažnyčią, kur Jis yra.

Ir tai bus ne tik mūsų pareigos atlikimas, bet ir įnešimas naujos ramybės ir džiaugsmo į mūsų vidaus pasaulį. Gyvenimo realybė tai patvirtina. Lloyd C. Douglas savo knygos "Disputed Passage" antrame skyriuje apie palaimingą religijos įtaką taria: "Taip, jūs galite sakyti, kas jums patinka apie religiją kaip opiumą; kartais juk tai ir yra, ko jūs norite — opiumas. Medicinos mokslas turi būti dėkingas už tam tikrus raminančius vaistus, pakankamai pajėgius nugalėti skausmą, nedarant žalos organizmui. Ir nėra ko tyčiotis iš religijos vien dėl to, kad ji daro žmones patenkintus net nusivylimuose, ramiai pajėgiančius pakelti neįmanomus pašalinti sunkumus. Tikėjimas šiame punkte toli pralenkė mokslą, apie tai nėra nė kalbos".

*

Net ir Sinclair Lewis savo kūrinyje "Babitt" pasakoja, kaip Bažnyčia sulaiko bloguosius nuo pasidarymo dar blogesniais, palaikydama jų ryšį su Aukštesniais dalykais.

O nuošaliau nuo religijos stovėjęs rašytojas W. Somerset Maugham savo knygos "Of Human Bondage" 88-me skyriuje pabrėžia, kad religija yra geriausia moralybės mokykla. Anot jo, "žmogus tikriau bus geras, jeigu jis gerumo išmoks mylėdamas Dievą, negu skaitydamas, nors ir atidžiai, Herbertą Spenserį".

J. Pr.

—o—

— Albanijos radijas praneša, kad Rusijoj siaučia antisemitizmas. Ten yra 2,2 mil. žydų, kurie neturi jokių galimybių savo tikybos praktikuoti, nei savo kultūros plėtoti.

UŽBURTAME RATE

Romanas

AURELIJA BALAŠAITIENĖ

15

Ir kaip šešėlis ji vaikščiojo tarp pažįstamų ir nepažįstamų, ieškodama, kuo galėtų patarnauti, kam ką paaiškinti. Verutė, atgavusi pusiausvyrą, staiga pasijuto svarbi patarnautojo rolėje, kurią ji atliko su reikalingu orumu ir sugebėjimu. Valgomajame paruošti stalai buvo nuolat papildomi užkandžiais ir švariais indais. Marcelė paraudusiomis nuo ašarų akimis vis negalėjo įeiti į kambarius, bijodama pažvelgti uždarytų karstų pusėn, triusė karštoje virtuvėje, padedama kelių moterų iš kumetyno.

Filomena nepastebėjo, kaip kartais, jai praeinant pro šalį subūriavusių damų, staiga nutrūkdavo kalba, ir savotiški nedraugiški žvilgsniai ją ilgai lydėjo. Filomena sau buvo nejautri. Ji nejautė nei nuovargio, nei nemigos, nei alkio, tartum į juodus užkaltus karstus kas nors būtų ir jos pajūčius uždaręs.

Ne visi buvo patenkinti tuo, kad karstų Filomena neleido atidaryti. Ypatingai skundėsi parapijos davatkos ir nuolatinės laidotuvių giedotojos.

— Tai dar nematyta! Kaip gi tu, žmogus, melsiesi, nematydamas, už ką meldiesi, — girgždėjo garsioji zakrastijonienė.

— Vis nauji išmislai. Nė vaikams tėvų pamatyti neleido, — nedraugišku žvilgsniu nulydėjo Filomeną zakristijonienės draugė. Iki šiol nestačiusi jokių reikalavimų ir nepiršdama savo autoriteto, šiuo atveju Filomena buvo užsispyrusi ir neperkalbama. Jos nusistatymą neleisti atidaryti karstų karštai gynė daktaras Spudas ir jam pritarė ponas Liutikas.

—Neturime teisės rodyti jų iki neatpažinimo sudarkytų kūnų. Ypatingai vaikams. Jų atmintyje tėvai turi išlikti gražūs, tokie, kokius jie pažinojo, o ne sudraskytą masę, nevykusiai padengtą odos gabalais.... Aš esu gydytojas, daug ko matęs, bet šis vaizdas... — pasipurtė daktaras Spudas, šluostydamas akis.

Metęs akį į atidarytus karstus, ką tik juos pargabenus iš geležinkelio stoties, ponas Liutikas ilgai negalėjo ištarti nė žodžio. Bet gandas greitai pasklido, kad palikti karstus uždarytus buvo Filomenos valia, kaip artimiausios ponų Petkevičių suaugusios giminaitės.

Beveik visą savo dėmesį Filomena sukaupė į vaikus. Kęstutis pagaliau nustojo verkęs, bet, nieko nevalgydamas ir su niekuo nekalbėdamas, sėdėjo ramus kėdėje tarp karstų, žiūrėdamas į vieną tašką ir nekreipdamas dėmesio į aplinką. Bandymai jį kalbinti ar su juo pasisveikinti nuėjo niekais. Jis buvo momentais panašus į Michelangelo bareljefų liūdnus angelus, skelbiančius paskutinio teismo dieną. Liucytė buvo įpuolusi į isteriją, ir tik daktaro Spudo vaistai ją įstengė nuraminti. Ji atsisakė išeiti iš savo kambario ir net nenorėjo apsirengti nauja juoda suknele, kurią skubiai pasiuvo į namus pakviesta keliaujanti siuvėja. Valytė nevisai suprato savo namų tragediją. Ji, glausdamasi prie Filomenos, vis norėjo pamatyti, kaip tėtukas ir mamytė miega tuose mažuose nameliuose. Jausdama bendrą nuotaiką, Valytė verkė graudžiomis ašaromis, padėjusi galvą Verutei ant peties. Iš Filomenos ji nebereikalavo sau išimtinio dėmesio, kaip ji tai anksčiau mėgdavo daryti, tartum suprasdama, kad tetulė turi svarbesnių reikalų.

Kapinėse, žemių grumstams sunkiai krintant ant karstų, Filomena negalėjo sau leisti verkti, nes jos įtempto dėmesio buvo reikalingi vaikai. Apkabinusi viena ranka Kęstutį ir priglaudusi virpančią ir kukčiojančią Liucytę, Filomena kita ranka spaudė prie krūtinės garbanotą Valytės galvutę, kad ji nežiūrėtų į žemių gilumoje dingstančius karstus.

Po šermenų nenoriai skirstėsi svečiai, pavalgę, atsigėrę ir atgavę nuotaiką. Jie glostė su užuojauta vaikų galvas, šaltokai atsisveikindami su Filomena, retai tepamiršdami išgerti dar vieną "ant kelionės".

Pagaliau, suguldžiusi vaikus, valgomajame tarp lėkščių krūvų ir maisto likučių Filomena pasiliko su daktaru Spudu ir ponu Liutiku, artimiausiais Petkevičių šeimos draugais ir jos paskutiniųjų tragiškų dienų patarėjais Zmonas su vaikais pasiuntė į namus su kitais pažįstamais, jiedu pasiliko patys paskutinieji. Ponas Liutikas, prisipylęs šaltos arbatos puoduką, pradėjo atsiseginėti baltinių apikaklę, nusiėmęs platų juodą kaklaraištį, tartum jis būtų jam spaudęs gerklę. Daktaro Spudo akys buvo paraudusios, o balsas kimus. Pati Filomena jautė nervingą virpesį visuose savo kūno sąnariuose. Galimas dalykas, kad ji kapinėse kiek peršalo...

— Reiškia, viskas baigta, — kimiai pertraukė vaškinėmis žvakėmis vis dar kvepiančią tylą ponas Liutikas.

Taip. Viskas. Užgeso, kaip žvakių liepsna Hm, Hm... — negalėjo toliau kalbėti daktaras Spudas.

Tuo tarpu atsidarė durys ir jose pasirodė Valytė basomis kojomis, apsirengusi ilgais iki žemės naktiniais marškiniais

— Valyte! Kodėl tu nemiegi? — pribėgdama prie jos, paklausė susirūpinusi Filomena.

— Aš negaliu miegoti. Ir viena nenoriu būti. Man karšta, — ašarotu balsu skundėsi mažoji mergaitė.

— Daktare, būkit malonus ir apžiūrėkit Valytę. Ar ji tik nėra persišaldžiusi? — Valytės veideliai buvo raudoni ir įkaitę.

(Bus daugiau)

Spaudoje ir gyvenime

KOMUNISTAI EIS ATSKIRU SĄRAŠU KONGRESO RINKIMUOSE

Komunistų laikraštis "Vilnis" birželio 20 d. savo vedamajame paskelbė šį pranešimą: "JAV komunistų partijos konferencija New Yorke, apsvarsčius partijos pareigūnų raportą, išleido pareiškimą reikalu prezidentinių rinkimų 1968 metais... Susidarys trečias sąrašas, visai nepriklausomas, senoms partijoms. Ar pati komunistų partija statys kandidatus, nepasakoma, gal tai priklausys nuo trečio sąrašo, koks jis bus".

Taigi, JAV komunistai pradeda ryškiau rodyti savo veidą. Rinkimų metu jau jie aiškiai netilps į demokratines partijas ir būtinai siekia sudaryti atskirą sąrašą tų, kurie nepatenkinti ligšioline demokratine Amerikos santvarka

Toliau minėtame komunistų laikraštyje sakoma, kad trečioji partija stengsis įtraukti jaunimą, kad jie savo veiklą derins su negrais. Tai ne nuostabu, nes ir dabar komunistai stengiasi drumsti negrų tarpe.

JAV piliečiams, kurie aukštai vertina demokratiją, gerai žinoti, kas yra organizuojamojo trečio sąrašo, trečios partijos užnugary.

J. Žvilb.

TECH-AGE LANGUAGE
BY JOHN KRANER, CENTRAL PRESS

CISLUNAR --- area of space between the orbits of the Moon and the Earth. Surveyor was a cislunar flight. "Cis," Latin, "on this side."

Cislunar vadinasi erdvė tarp mėnulio ir žemės orbitų. Cis yra lotyniškas žodis, reiškiąs — šioj pusėj.

PAIEŠKOJIMAS

Motinos ieškomi: PIJUS GAIŽAUSKAS, sūnus Jono, gim. 1921 m. ir ANTANAS GAIŽAUSKAS, sūnus Jono, gim. 1924. Abu krikštyti Griškabūdžio bažnyčioje. Atsiliepti adr.: **V. Datis, 4424 Ambrose Terr., Los Angeles, Calif. 90027.**

DĖMESIO!

3-jų mėnesių kačiukai — nemokamai. Kreiptis visą d. šeštad. ir sekmad., kitom dienom po 4 popiet telef. **GR 6-8421.**

PROGOS — OPPORTUNITIES

Brighton Parke parduodama TAVERNA su namu. Gerai einantis biznis. Skambinti informacijai **PR 6-0620**

IEŠKO NUOMOTI

Dviem suaugusioms (motinai ir dukteriai) reikalingas 4—5 kamb. butas Marquette parko rajone. Skambinti po 5 v.v. tel. **434-2090.**

Reikalingas 2—3 k. butas (nebrangiai) Marquette pk. rajone, vienam asmeniui. Rašyti: **Marija Valaitytė, 9206 So. Commercial Ave., Chicago 17, Ill.**

PARDAVIMUI

PARDUODAMA lova su "sprinksais", nedidelis virimui pečius, stalas ir kt. **7034 So. Washtenaw Ave. Telef. PRospect 6-8247**

GARBAGE DRUMS
WITH COVERS AND HANDLES
30 and 50 gal — Free Deliver
5622 S. Racine 434-1113

CONTRACTORS

Heating Contractor
DOMAS ŽUKAUSKAS
Įrengiu naujus ir perstatau senus visų rūšių namo apšildymo pečius ir air conditioning į naujus ir senus namus. Stogų rinas (gutters) vandens šildymui boilerius. Turiu leidimus dirbti mieste ir užmiesčiuose. Darbas atliekamas greitai ir sąžiningai. Apskaičiavimai nemokamai.
HEATING & SHEET METAL
4444 S. Western, Chicago 9, Ill.
Telefonas VI 7-3447

Skelbkitės "Drauge".

REAL ESTATE

Arti 63 ir Pulaski, kamp. 6 kamb. mūr. namas, dideli kamb., plytelių 1½ vonios ir virtuvė, alum. langai ir sieteliai, apsauga nuo potvynio, kilimai. Didelis 2 maš. garažas. Geras susisiekimas, mokyk. ir t.t. 776-8189.

66 ir Richmond — 6 kamb. mūr. bungalow. Įrengta pastogė, nauja centr. gazo krosnis, plytelių virtuvė ir vonia, 2 maš. garažas. **RE 7-7716**

CICERO — Mūr. 7 butų namas. Pajamų virš $10,000 per metus. 1 blokas iki Cermak ir Lombard. Viskas modernu, gazu apšild. 50 p. sklypas. Įkainuotas skubiam pardavimui. $58,500. **BI 2-2162** arba **LA 1-7038.**

Savininkas **Marquette Parke** parduoda 2 aukštų, mūr. namą, 3 butai ir 3 kamb. rūsy. Apšild. alyva - karštu vand. 2 maš. mūr. garažas. **PR 6-0620**

Marquette Parke savininkas parduoda 2-jų butų po 6 kamb. mūr. namą. 2 maš. garažas. Skambinti **HE 4-7274.**

Mūr. 2x5 kamb. Gage Pk. Garažas. Atskiri šildymai gazu. Platus lotas. Parduodama skubiai už $25.500 Tuoj galima užimti. Dėl inform. skamb. **RE 6-5151.**

Savininkas parduoda mūr. namą, 3 miegamieji, 14 metų senumo. Krosnis, šaldytuvas ir daug priedų. Apyl. 73 ir Rockwell.
$21,000 arba? **434-1282**

Marquette Parke — 14 butų apartmentinis. Visi butai moderniai įrengti. Dideli miegamieji. Potvynio kontrolė, naujas stogas, šildymas. Gražus kampinis pastatas. Viskas naujai dažyta ir sutvarkyta. Aliuminijaus langai ir sieteliai. Partneriai išsiskiria ir parduoda už mažą įmokėjimą — tik $23,000. Likusią sumą savininkai patys finansuos. RE 7-2646.

Prie 71 ir Rockwell—Mūr. "income" bungalow. 2 butai. 6 ir 2 kamb. Geram stovy namas. Kaina $22,500. **RE 7-9515**

63 ir Homan Ave. Puikus labai gerame stovyje didelis 4 butų namas. Dideli miegamieji, gražus ir didelis salionas. Tile vonios ir rivtuvės. 60 pėdų rūpestingai prižiūrėtas sklypas. Savininkai išvyksta ir parduos už prieinamą kainą. RE 7-2646.

Marquette Parke sav. parduoda 4 miegamųjų namą. Plytelių 1½ vonios. Spintelės virtuvėj, pilnas rūsys, "natural draft" apšild. žemi mokesčiai. 2 maš. garažas. Apsodintas sklypas. **436-5558.**

Marquette Parke mūr. — 2 butai po 5 kamb. Naujas gazo šildymas, garažas, dideli kamb. Naujas gazo šildymas, garažas, dideli kamb., aukšta pastogė, gražus geltonas medis. Prieinama kaina. 68 ir Rockwell. Tuoj galima užimti. Dėl apžiūrėjimo skambinti **HE 6-5151.**

Savininkas parduoda kampinį namą — 2 biznio patalpos (rūbų valykla ir taverna), 7 kamb. ir 2 kamb. butai. 5 vaismedžiai, 2 maš. garažas. Pajamų $500 per mėn. Kaina $51,500. **434-0692.**

Women's Nursing Home. $1200 pajamų per mėn. 5 ir 4 kamb. Platus sklypas. Pilnas rūsys. Didelis pelnas. Apyl. 26 ir Hamlin. 2 virtuvės ir 2 vonios. Kaina $23.500. Įmokėti $5,000. **SVOBODA, 3739 W. 26th St. LA 1-7038.**

2 po 5 **kamb, mūrinis**, vandeniu-gazu šildymas, 2 maš. garažas, dideli kambariai, prižiūrėti. Statytas po paskutinio karo. 7028 S. Campbell Ave. Savininkas

CICERO — Apyl. 16 ir 50 Ave. 4 butų apartmentinis namas 3 po 5 kamb. ir 6 kamb., pilnas rūsys. Pajamų $350 per mėn. Mokesčiai tik $242. **$29.900** arba duokit pasiūlymą. SVOBODA, 2134 S. 61st Ct., Cicero. **BI** 2-2162 arba LA 1-7038

Mes mokame **4¾%** per annum *ant visų sutaupų*

MIDLAND SAVINGS

4040 Archer Ave.
Chicago, Ill. 60632
Telephone CL 4-4470
August Saldukas
Chairman of the Board

CLASSIFIED GUIDE

REAL ESTATE

STATOME
REZIDENCIJAS — APARTMENTINIUS NAMUS IR KITOKIUS PASTATUS
PETRAUSKAS BUILDERS, INC.
3759 W. 59th Street PR 8-3792

Marquette Parke — Mūr. 3-jų butų. 2 po 6 kamb. po 3 miegamuosius ir 4 kamb. su 2 mieg. Gazo karšto vandens šildymas. 35 p. sklypas, 2 auto mūr. garažas.
Tel. — 776-2058

Mes Padedame Jums

Graži nauja 6 kamb. mūro rezidencija su 2 auto garažu. Žalias platus sodelis. Arti buso. Marq. parke. $28,850.

6 kamb. modernus octagon mūr. Kaip naujas viduj. Arti 71st ir Washtenaw. Tuoj paskambinkite. $21,800.

Našlė parduoda 1½ aukšto namą. Apie $200 pajamų mėn. ir 4 k. butas pirkėjui. Centr. alyva šildymas. Apie $16,450. Garažas. Vieta northwest.

8 kamb. mūras. Alyva šildymas, uždari porčiai, alumin. langai, 2 auto garažas. $16,900.

Pajamų bungalow. 6 kamb. butas ir $80 pajamų savininkui. $21,000.

3 butų mūras. Arti 66 ir California. 3 auto garažas, platus lotas. Apie $5,000 nuomos. Kaina $35,900.

$8,600 pajamų ir tik $20,000 įmokėti. Apartmentinis. Marq. Pke.

2 butų mūras, 6 ir 5 kamb. Uždari porčiai, naujas gazu šildymas, alumin. langai. $26,900.

Lotas 25 pėdų ir garažas — Marquette Parke. $6,750.

Atvykite — visi laukiami

VALDIS REAL ESTATE
2458 W. 69 St., RE 7-7200

Marquette Pke. med. 2 butai. 4 kamb. ir 2½ kamb. beismente. $13,000.

72 ir Albany. 6 kamb. su 4 mieg. 15 metų senumo. $21,500.

71 ir Talman. Mūr. 2 po 6 kamb. Platus sklypas. $27,900.

Kampas — 3 namai, 14 butų. Geros pajamos. $39,000.

VAINA REALTY
2517 W. 71st St. — RE 7-9515.

V Namų, sklypų, biznių ir ūkių pasirinkimas.
LINARTAS REALTY
4936 W. 15th St., Cicero, 652-4343

NAMŲ PIRKIMAS — PARDAVIMAS — VALDYMAS
Butų nuomavimas — Income Tax
Notariatas — Vertimai
Apdraudų Agentūra
BELL REALTY
J. BACEVIČIUS
6455 S. Kedzie Ave., PR 8-2233

REAL ESTATE

Tvarkingas, teisingas ir greitas patarnavimas visais Real Estate reikalais. Be to veikia Notariatas, daromi ir liudijami vertimai, tvarkomi pilietybės dokumentai, pildomi Income Tax ir atliekami kitoki patarnavimai.

ŠIMKUS REAL ESTATE
NOTARY PUBLIC
4259 S. Maplewood Ave., CL 4-7450

5 kamb. mūrinis namas, 1 kamb. pastogėje ir vienas sklepe. 2 vonios. Arti mokyklų ir bažnyčių.
925-6203

Brighton Parke 2-jų butų po 5 kamb. medinis apkaltas namas. Skambinti **LA 3-5289,** kalbėti angliškai.

Mūr. 5½ ir 4 kamb. 10 metų, garažas, 32 p. sklypas gražus kiemas, daug rožių. 46 ir Kilpatrick.

Mūr. 2 po 5 su dainete, atskiri šildymai gazu, 6 metų 61 ir Rockwell.

Mūr. 2 po 5 su valgomu, įrengtas sklepas, garažas Brighton Parke.

2 po 6 mūr., atskiri šildymai, nebrangus, Brighton Parke.

Naujas mūr. bung. labai gerai išplanuotas, 2 toiletai, garažas, rūpestingai parinktas medis, kvepia naujumu. Brighton Parke. $22,800.

Med. 4 butai su sklepu ir pastoge, gazo pečiais šildymas, $299 pajamų į mėnesį.

2 po 4 med. gražiai atrodo, arti bažnyčios ir mokyklos Brighton Parke. $14,900.

Mūr. 2 po 5 ir 4 kamb. sklepe, Centralinis šildymas, garažas. Marquette Parke. Skubame parduoti.

ŠIMAITIS REALTY
2737 W. 43 St., CL 4-2390

REAL ESTATE — INCOME TAX
DRAUDIMO IR KT. REIKALAIS
A. & L. INSURANCE AGENCY AND REALTY
A. LAURAITIS
4645 S. Ashland Ave., LA 3-8775
(Currency Exchange patapose)
Sąžiningas patarnavimas

Namų Pirkimas Pardavimas
INCOME TAX
KATILIUS REAL ESTATE
2456 W. 69th St. RE 7-8399

NAMŲ IR BIZNIŲ PIRKIMAS-PARDAVIMAS * NOTARIATAS * PATVIRTINTI VERTIMAI * IMIGRACIJOS POPIERIAI * PAJAMŲ MOKESČIAI — INCOME TAX
LEONAS REAL ESTATE
2735 W. 71st St. Tel. 925-6015

REAL ESTATE

Mūr. 2x5. Gage p. Garažas, atskiri šild. Platus lotas. $25,500.

Mūr. 1½ a. 6 ir 5 k. Garažas. Labai puiki vieta. $24,000.

Mūr. 2x5. Arti Brighton p. Garažas. Žemi mokesčiai. $16,500.

Mūr. 6 k. Ypatingai gera vieta. Įrengtas rūsys. $28,900.

Naujas mūr. 6 ir 4 k. ir daktaro ofisas. Gage p. $34,800.

Mūr. 2x5. Talman ir 69. Garažas. Naujas gazo šild. $29.900.

Mūr. de luxe 6 k. rezidencija. M. p. Viskas yra. $27.500.

Mūr. 6 k. Gage p. Naujas šildymas. Garažas. Tik $18,800.

Mūr. 4 k. 10 metų. Garažas. Platus sklypas. M. p. $19,900.

Mūr. 6 k. 40 p. lotas. 72 — Sacramento. Garažas. $20.900.

Mūr. 2x4, Brighton p. Modernizuotas. Tik $21,800.

Mūr. 6 k., 3 mieg. Garažas. Puiki vieta M. p. $20.500.

Med. 8 kamb. rezidencija M. p. Gerai prižiūrėta. $14,800.

Mūr. 1½ a. Gage p. (5 ir 3). Žemi mokesčiai. $21,500.

Mūr. 3 mieg., 7 metų, 6 bl. nuo M. p. bažn. $17,800.

KAIRYS 2943 West 59th Street, Tel. HE 6-5151

SALES ■ MORTGAGES ■ MANAGEMENT

Alex REALTY

Member of M.L.S.
Main office 5727 W. Cermak, Cicero, Ill. Tel. OL 6-2233
Branch ofc. 2617 W. 71st St., Marquette Parke, tel. 925-5256
ALEX ŠATAS — Realtor

Turime šimtus namų Ciceroje, Berwyne, Riverside, La Grange Parke ir kituose vakariniuose priemiesčiuose. Prašom užsukti į mūsų įstaigą ir išsirinkti iš katalogo.

2 po 5 kamb. 12 metų mūr. 2 atskiri šildymai gazu. Central air-condition, alumin. langai, 2 auto garažas. Marquette pke. Tik $41,000.

1½ aukšto mūr. 5 ir 4 kamb., "built-ins", 2 įėjimai į 2 aukštą, 2 kamb. rūsy. 2 maš. garažas. Apyl. 62 ir Campbell. $23,900.

5 kamb. apynaujis mūr. Gazo šilima, 2 auto garažas, platus sklypas, Marquette pke. $23,900.

6½ kamb., 10 metų mūr. 1½ vonios, "overhead sewers", central. air-condition. Šiluma gazu. 2 auto mūro garažas. Marquette pke. $28,900.

Liuksusinė 8 kamb. nauja mūr. rezidencija. Marmuras, ugniakuras, central. vėsinimas, 2 auto prijungtas mūr. garažas ir daug kitų vertingų priedų. Marquette pke. $59,000.

18 liuksusinių butų, naujas. Virš $36,000 pajamų metams. Labai geroj vietoj. Teiraukitės.

Marquette Pke. labai geroj vietoje 4 butų mūr. Naujas šildymas gazu. Plytelių vonios. 3 auto. mūro garažas. $45,000.

Marquette Pke. 6 kamb. apynaujis mūr. Šildymas gazu, dideli kambariai. $22,500.

5 kamb. apynaujis mūr. Šiluma gazu, alumin. langai, garažas. Tik $18,500.

Marquette Pke. 5 butai ir biznis. Mūrinis 2 auto mūro garažas, šalia tuščias sklypas. $55,000.

6 kamb. mūr., labai švarus. Netoli parko. Nauaj šiluma gazu, nauja vonia. 2 auto mūro garažas. Marquette pke. Tik $19,000.

Apynaujis 5 kamb. mūr. "Built-ins". Šiluma gazu, alumin. langai, ąžuolo medis, kilimai, gražiai įrengtas rūsys. Marquette pke. Tik $21,000.

NERIS REAL ESTATE
6924 South Western Avenue Tel. 471-0321

HELP WANTED — VYRAI

HOUSEMEN
MAJOR DOWNTOWN, HOTEL
Good transportation. Good pay. Apply to Housekeeper.
EXECUTIVE HOUSE
71 E. WACKER DRIVE

MECHANIC
AUTO AIR OR REFRIGERATION
Work For Factory Owned Branch.
Guaranteed Salary Plus Bonus
261-6612 — 383-5720

HELP WANTED — MOTERYS

GENERAL OFFICE

Full time, permanent. Will train person to handle incoming phone calls along with various other office duties. Light typing and figure aptitude required. Pleasant working conditions.

Contact **Miss Muckle: 677-8200**
HOLIDAY LAUNDRY AND DRY CLEANERS
8138 Floral Ave., Skokie, Illinois

LIVE AND WORK IN BEAUTIFUL CALIFORNIA
FEMALE X-RAY TECHNOLOGISTS Registered

40 hour week 8 to 5 p. m. only with minimum call. Starting salary $486 per month with potential to $604 per month. Excellent working conditions in wonderful Southern California beach town. Close to ocean and recreational facilities. Wire, or write to

Bruno Bush, Chief Technician
SCRIPPS CLINIC RESEARCH FOUNDATION
476 Prospect St., LaJolla, Cal.
Tel. 714-454-6141
An Equal opportunity employer

MAIDS
MAJOR DOWNTOWN HOTEL
Good transportation. Good pay. Apply to Housekeeper.
EXECUTIVE HOUSE
71 E. WACKER DRIVE

COMPTOMETER OPERATOR
Recently trained. Experd. Start at above average salary in an air cond. office. Liberal vacation & insurance plan. For appt.
Call Mr. Deppe, EA 7-8900
An Equal opportunity employer

Reikalinga vyresnio amž. moteris gyventi vietoje su vyresnio amžiaus pora. 5554 S. New England Ave. Tel. 586-0090.

SECRETARY & ASSISTANT TO PHYSICIAN IN NORTHLAKE
Excellent typist, no medical exper. necessary, will train. Prefer mature lady with office exper. for permanent position. **Call — 345-3335.**
An Equal opportunity employer

NURSES AIDE OR PRACTICAL NURSE.
Private duty. Paraplegic. $21.00 a day. Must be neat, experienced and energetic.
PHONE — 422-0912

RNS — LPNS & NURSES AIDES
For the A.M. & P.M. shifts. Also CLEANING HELP.
Oakridge Convalescent Home
323 Oakridge Avenue
Tel. — Hillside 547-6595

IŠNUOMOJAM — FOR RENT

Išnuom. naujai dekoruotas 4 kamb. butas 2-me aukšte. Yra garažas. 2450 W. 45 Place. Po 6 v.v. skambinti 523-4657.

IŠNUOM. didelis miegamasis kamb., galima naudotis visais patogumais. Marquette Parko apyl. Skambinkit po 5 val. vak. ir sekmadieniais visą dieną. **PR 6-9854.**

Išnuomojamas kambarys vienam asmeniui prie 2-jų viengungių vyrų. Galimybė naudotis virtuve ir visais buto potogumais. Nebrangiai. **7034 S. Bell Ave.**

BUTAI rinktiniams nuomininkams. Nelaukit — užsiregistruokit dabar!! Best Agency, 2925 W. 63, PR 8-6032 Aptarnauja pietvakarinę dalį 7 metus. **Savininkai: kreipkitės dėl** patarnavimo nemokamai.

HELP WANTED — VYRAI

IMMEDIATE OPENINGS!
STEEL HAULERS

Our owner operators are averaging $600 per week gross revenue. Many are in the $750 plus bracket. If you have a later model 5 axle unit and a willingness to run, sign on with us and you can do the same.

We are offering a special set-up for owners of tractors only who would like to pull good company trailers. Contact the safety department at

TEL. — 219-844-4545, Ext. 77
ARTIM TRANSPORTATION SYSTEM
4000 Cline Ave.
East Chicago, Ind.

OPTICS

We need new people to help expand a growing business in aero space optics, we are offering employment opportunities to anyone who wishes to learn a valuable skilled trade.

Supervisor positions are also available to qualified optical trades men all co benefits including profit sharing.

Contact Mr. Krammer
Tel. — 342-7233
Triad Optical Corp.
(A subsidiary of Valpey corp.)
Holliston, Mass.

YOUNG ORGANIZATION LOOKING FOR
Apprentices or Journeymen
For stainless steel restaurant equipment shop. Top rate pay, chance to advance. Excell benefits.
4535 W. Washington Blvd.
CALL — 287-4019

SEWING MACHINE MECHANIC
Outstanding opportunity for top notch sewing machine mechanic needed for permanent position with large modern shirt mfr. Completely air conditioned plant. Top salary, retirement plan and fringe benefits. Excellent living and recreational facilities in the Mt. Home area. All replies held confidential.

WRITE OR CALL COLLECT
J. Conville, 501-435-6211
MAR-BAX SHIRT CO.
GASSVILLE, ARKANSAS

Perskaitę "Draugą", duokite jį kitiems pasiskaityti.

HELP WANTED — VYRAI

General Warehouse
40 hour week, paid vacation, good working conditions and starting pay.
APPLY IN PERSON
North Shore Distributors Inc.
411 No. Wolf Road
Wheeling, Illinois

QUALIFIED ELECTRO-PLATERS WANTED
For printed circuit manufacturing company. Top pay for good people.
CALL MR. CURRIE
BASIC ELECTRONICS MFG. CORPORATION
Grayslake, Ill. 223-5555

TOOL AND DIE MAKER
1st shift — 7:30 A.M. to 4 P.M. Union scale. Excellent benefits. To arrange for an interview, Phone — T. Gilmartin, 774-7700, Ext. 362 or apply
WILSON JONES COMPANY
6150 W. Touhy Avenue
An Equal opportunity employer

EXPERIENCED QUANTITY CONTROL INSPECTOR
Urgently required by printed circuit manufacturing company. Excellent conditions for right person.
CALL MR. CURRIE
BASIC ELECTRONICS MFG. CORPORATION
Grayslake, Ill. 223-5555

Machinists
FOR 2ND SHIFT

Milling machine-turret lathe, grinder operator. Must have own tools, be able to do set up work, and read blueprints — These are positions in a precision job shop with a record of over 50 yrs. of fine craftsmanship only persons skilled in above need apply. Apply in person or call for appt. Interviews can be arranged for evenings or on Saturdays.

CONTINENTAL CAN COMPANY, INC.
(McDonald Machine Shop)
7600 So. Racine Avenue
VI — 6-3800. Ext. 255
— An equal opportunity employer —

HELP WANTED — VYRAI

WONDERFUL OPPORTUNITY
PROJECT ENGINEERS
We have an immediate opening for a career minded individual who possesses a degree in mechanical engineering or the equivalent. Applicant should have a minimum of three years experience in hydraulics and the metering of liquids. Salary commensurate to ability and experience. Send complete resume including salary requirements to
J. L. ROBERTSON
Your resume will be held strictly confidential.
BOWSER, INC.
P. O. BOX 250
Greenville, Tenn. 37743, or call 615-638-8156

DRAFTSMEN
ARCHITECTURAL & STRUCTURAL MECHANICAL DESIGN

Qualified men needed by 50 year old fast growing firm located in a modern new plant just North of Wheeling and West of Deerfield. Permanent positions in designing and detailing specialty glazed structures and equipment. Employer will train experienced men in specific design approaches. Excellent salary, optstanding benefits, ideal working conditions.

Call Mr. PAUL ULTIS or Mr. CARL RADTKE — 634-3131
Ickes-Braun Glasshouses, Inc.
at Aptakisic Road West of Milwaukee Ave.
We are an equal opportunity employer.

IMMEDIATE OPENINGS! for WAREHOUSE MEN
(2nd shift) Hours 4:15 P.M. to 12:30 P.M.
Apply in person. — Ask for MR. VIVIAN
C. A. ROBERTS & COMPANY
240. — 25th Avenue, Franklin Park, Illinois

Work in Beautiful San Francisco Bay Area
IMMEDIATE OPENINGS FOR EXPERIENCED
ENGINEERS-DESIGNERS
To work in Engineering and Designing of Overhead Cranes
Permanent Positions — Top Wages
Write or wire resume to:
Crane Hoist Engineering & Manufacturing Co.
426 Hester St. San Leandro, California 94577

"DAINAVOS" ANSAMBLIO VIEŠNAGĖ KRIAUČELIŪNO SODYBOJE

Darbšti ir patvari dainaviečių šeima, gausi nariais, priskaito ligi šimtinės. "Dainavai" pastarųjų pora metų ypatingai buvo našūs. "Nemunas žydi" Chicagoje ir kelionė į Washingtoną, šventinant lietuviškąją koplyčią, pareikalavo didelės darbo aukos.

"Dainava" stovi ir didžiųjų darbų išvakarėse. Artėja 50 m. nepriklausomybės atkūrimo sukakties minėjimas. Alto Chicagos skyriaus iniciatyva ir jo pirm. J. Pakalkos dėka, minėjimo visumoje bus iškilus momentas Civic Operos rūmuose, kur, pagal Stasio Santvaro sukurtus žodžius, komp. J. Gaidelio parašytą kantatą "Kovotojams" išpildys "Dainavos" ansamblis. Kūrinys ne eilinis, sako, meniniu požiūriu labai vertingas. Dainaviečiai jau tos kantatos gabalėlius pradėjo dar prieš vasaros atostogas ruošti. Taigi dainaviečiams teks didelė garbė ir sunki pareiga.

Kaip ir dera po įtempto metų darbo, ateina poilsis. Darbai baigiami užbaigtuvėmis. Ir dainaviečiai su šeimomis birželio 11 d. rinkosi į savo globėjų dr. Leono ir Irenos Kriaučeliūnų šaunią sodybą Palos Parke užbaigtuvėms, kurias jiems suruošė vaišingieji šeimininkai, norėdami bent maža dalimi atsidėkoti dainaviečiams už sunkų, bet garbingą darbą, puoselėjant lietuviškąją dainą ir giesmę. Dainaviečių tarpe ir daug kviestinių svečių.

Sodo pavėsiuose, kalneliuose, verandose ir prie maudymosi baseino gyvos, dainuojančios salelės. Visi vaišinasi, dalinasi praeities išgyvenimais, nuveiktais darbais ir planuoja ateities užmojus.

Ir oficialioji trumpa dalis. V. Radys kviečia prie rimties, pritildo dainą ir pristato naują "Dainavos" ansamblio pirmininką J. Paštuką. Šis jautriu šiltu, kupinu dėkingumo žodžiu sveikina globėjus Kriaučeliūnus, dėkoja jiems už paramą ansambliui ir už nuoširdžią globą. Atminimui įteikia dr. Leonui skulptūrą, o poniai Irenai raudonų rožių puokštę. Dr. Leonas Kriaučeliūnas dėkoja ansambliui už atsilankymą į užbaigtuvių vaišes, dėkoja už šaunų lietuvišką darbą ir ragina dainuoti ir dainuoti, iki tėvynės prisikėlimo.

"Dainavos" ansamblio dalyviai savo globėjams šauniai sudainuoja jų tradicinę dainą "Kur giria žaliuoja, ten mūsų namai".

Jaunimas krėtė išdaigas, ne vieną su visu puošniu apdaru išmaudydami gaiviame baseino vandenyje. To neišvengė nei pats šeimininkas dr. Leonas, daugelis svečių bei choro dalyvių. Dar ilgai skambėjo dainaviečių dainos. O jos tokios mielos, malonios.

Naujajai valdybai: J. Paštukui — pirm., V. Alčiausiui — vicepirm., D. Viržintaitei — vicepirm., Gruodytei — sekretorei E. Slavinskui — kas., D. Valentinaitei — finansų sekr. ir V. Radžiui tenka naujų uždavinių našta, naujų kelių ieškojimas ir ko nors naujo duoti ateinančiais metais. O jų planuose, sakoma, yra daug ko gražaus. Vienas iš pirmųjų, bene bus linksma operetė.

Kai saulutė nuslinko vakaruos, Kriaučeliūnų sodyboj ėmė tilti ir dainaviečių dainos. Jos vėl suskambės po vasaros atostogų.

Jurgis Janušaitis

— **Zarasų paplentėje** (Sovietų okupuotoje Lietuvoje) užtiktos minos. Apie 2 km. nuo Zarasų paplentėj buvo užtiktos aštuonios kabeliu sujungtos minos, išgulėjusios, tur būt, nuo 1944 metų. Pavyko pašalinti nesprogusias. (E.)

Vacys Šauiys, Rimvydas Zailskas, Saulius Sužiedėlis, Gediminas Naujokaitis SAS statutinio suvažiavimo metu Dainavoje.

Nuotr. Gr. Bičiūnaitės

CHICAGOJE IR APYLINKĖSE

APDOVANOTI LIET. OPEROS SUKAKTUVININKAI

Operos dešimtmečio pokylyje, kuris buvo South Shore Country klube, visi, kurie išdainavo operoje 10 metų arba joje dirbo bei buvo su ja, Operos Globėjų **Marijos ir Antano Rudžių** buvo apdovanoti labai puikiomis dovanomis. Jas gavo choro narės Ilona Dapkienė, Marija Dičpinigaitienė, Rūta Graužinienė, Julija Ivanauskienė ir Margarita Momkienė. Toliau dovanas gavo dirigentas Aleksandras Kučiūnas, išdirigavęs 10 metų, režisierius Kazys Oželis, chormeisteris Alfonsas Gečas, dailininkas Vytautas Virkau ir spaudos komisijos pirmininkas žurn. Vladas Būtėnas. Iš solistų buvo apdovanoti Danutė Stankaitytė, Algirdas Brazis, Stasys Baras ir Jonas Vaznelis. Choro nariai vyrai, kurie pradėjo statyti operas, praktiškai jau daugiau dainavę negu 10 metų, buvo apdovanoti Antanas Antanavičius, Petras Čelkis, Juozas Dūdėnas, Antanas Grina, Leonas Kalvaitis, Vytautas Kupcikevičius, Vincas Mardosas, Jonas Mockaitis, Pranas Olis, Vacys Petrauskas, Vytautas Radžius, Julius Savrimavičius, Kazys Skaisgirys, Vladas Stropus, Vladas Vaišvila, Vincas Vaitkevičius ir Liudas Žurlis. Moterys gavo apyrankę su retežėliu, o vyrai — rankogaliams segtukus. Juose yra įgraviruota kiekvieno asmens monograma, dešimtmečio metai ir Operos oficialus ženklas. Visos dovanos yra 14 aukso karatų ir labai dailiai atrodo. Tas pačias dovanas "gavo" ir Marija Rudienė su **Antanu Rudžiu**, kurie Chicagos Lietuvių Operą efektingai globoja jau dešimtį metų. Visi apdovanotieji yra labai dėkingi už tokias vertingas ir brangias dovanas.

V.

— **Egipto vyriausybė** paleido 80 italų žydų, kurie buvo egiptiečių sulaikyti, pareikalavus Italijos valdžiai. Žydai sako, kad jie buvo egiptiečių mušami ir kankinami.

— **Du žemės drebėjimai** užvakar naktį palietė **Los Angeles** apylinkę.

Mylimai žmonai ir mamytei

A. † A.

ANASTAZIJAI ACALINIENEI

mirus, dideliame liūdesyje pasilikusius vyrą ir vaikus nuoširdžiai užjaučia ir kartu liūdi

Kazys ir Genovaitė Tijūnėliai

A. † A.

ALEKSANDRUI SUTKUI mirus

Lietuvoje, jo dukrai mielai **ELEONORAI** ir žentui agr. **VLADUI VELŽAMS**, anūkėms **NIJOLEI** ir **INAI** su šeimoms bei **GRAŽINAI** reiškiame giliausią užuojautą.

Ida ir Balys Karazijai

A. † A.

JUOZUI LEIMONUI mirus,

jo broliams ir Lietuvoje dukrai reiškiame gilią užuojautą ir kartu liūdime.

Genė ir Mykolas Bajorūnai

Mielajam Bičiuliui

A. † A.

JUOZUI JELMOKUI netikėtai mirus,

jo žmoną **JADVYGĄ JELMOKIENĘ**, dukras **OLIMPIJĄ BAUKIENĘ** ir **NATALIJĄ SODEIKIENĘ**, jų šeimas ir visus gimines ir artimuosius giliai užjaučiame ir kartu liūdime.

Pranas ir Ona Zailskai

A † A

JUOZUI JELMOKUI

mirus, jo žmonai JADVYGAI, ir dukroms OLIMPIJAI ir LIALEI ir jų šeimoms reiškiame gilią užuojautą ir kartu liūdime.

Marija Rimkienė **P. ir B. Gyliai**

Raimundas Rimkus **P. ir Z. Zvirzdžiai**

A. † A.

LOUIS RIMŠELIS

Gyveno 1626 West 46th Street, Chicago, Illinois.

Mirė birželio 23 d., 1967, 10:30 val. ryto, sulaukęs 76 m. amž.

Gimė Lietuvoj. Kilo iš Kauno apskrit. Amerikoj išgyveno 56 m.

Pasiliko dideliame nuliūdime 2 dukterėčios: Joanna Pilch, jos vyras Edward ir šeima; ir Bernice Avelis su šeima. švogerka Mary Zebelis su šeima ir kiti giminės, draugai ir pažįstami.

Priklausė Unity Club.

Kūnas bus pašarvotas šeštad., 7 val. vak. John F. Eudeikio koplyčioje, 4605 So. Hermitage Ave.

Laidotuvės įvyks pirmad., birželio 26 d. iš koplyčios 8:45 val. ryto bus atlydėtas į Šv. Kryžiaus parapijos bažnyčią, kurioje įvyks gedulingos pamaldos už velionies sielą. Po pamaldų bus nulydėtas į Šv. Kazimiero kapines.

Nuoširdžiai kviečiame visus: gimines, draugus ir pažįstamus dalyvauti šiose laidotuvėse.

Nuliūdę. Giminės.

Laidotuvių direktorius John F. Eudeikis. Tel. YA 7-1741.

PADĖKA

A. † A.

VACLOVAS BARMUS

BERNATAVIČIUS

Mano mylimas vyras mirė 1967 m. birželio mėn. 9 d. ir buvo palaidotas birželio mėn. 14 d. Šv. Kazimiero kapinėse, Chicagoje.

Noriu padėkoti visiems, kurie suteikė jam paskutinį patarnavimą ir palydėjo į amžino poilsio vietą.

Nuoširdžiai dėkoju didž. gerb. kun. L. Yerkes, kuris atlaikė gedulingas pamaldas už jo sielą ir palydėjo velionį į kapines.

Nuoširdus dėkui visiems, kurie užprašė šv. Mišias už jo sielą. Dėkoju visiems, kurie prisiuntė velioniui gėlių, bei pareiškė man toje liūdesio valandoje užuojautą.

Dėkoju Šv. Vardo draugijos nariams už karsto nešimą ir už maldas koplyčioje.

Dėkoju visiems laidotuvėse dalyvavusiems, kuriems atskirai neturime galimybės padėkoti.

Dėkoju laidotuvių direktoriui Mažeika-Evans už malonų patarnavimą.

Visiems, visiems nuoširdus dėkui.

Žmona.

A. † A.

JUOZAS LEIMONAS

Gyveno 2953 West 71st Street.

Tragiškai žuvo birželio 21 d., 1967, 1 val. popiet, sulaukęs 60 metų amžiaus.

Gimė Lietuvoje, Kilo iš Garliavos valsč., Jonučių kaimo.

Amerikoje išgyveno 18 metų.

Pasiliko dideliame nuliūdime Lietuvoje dukra Dalia Leimonaitė-Noreikienė, Chicagoje brolis Antanas, Clevelande brolis Pranas su dukromis Ada ir Pranute, brolienė Margarita su sūnumis Andrium ir Jonu su šeima, ir kiti giminės, draugai ir pažįstami.

Kūnas bus pašarvotas šeštad., birželio 24 d., 10 val. ryto Petkaus Marquette koplyčioje, 2533 W. 71st St.

Laidotuvės įvyks pirmad., birželio 26 d. iš koplyčios 9 val. ryto bus atlydėtas į Švč. M. Marijos Gimimo parapijos bažnyčią, kurioje įvyks gedulingos pamaldos už velionies sielą. Po pamaldų bus nulydėtas į Šv. Kazimiero kapines.

Nuoširdžiai kviečiame visus: gimines, draugus ir pažįstamus dalyvauti šiose laidotuvėse.

Nuliūdę: Dukra, broliai ir kiti giminės.

Laid. direktorius A. Petkus ir Sūnus, Tel. GR 6-2345

DEKORAVIMAS

IŠ VIDAUS IR IŠ LAUKO

Kilimai ir apmušti baldai valomi

J. RUDIS Tel. CLiffside 4-1050

A. ABALL ROOFING CO.

Isteigta prieš 49 metus.

Dengiame visų rūšių stogus. Taisome arba dedame naujus kaminus, rinas, nutekamuosius vamzdžius. Dažome iš lauko. Taisome mūrą—"tuckpointing". Pilnai apsidraudę. Visas darbas garantuotas.

LA 1-6047 arba RO 2-8778

Skambinkite bet kuriuo laiku. Apskaičiavimai nemokamai

RINOS IR NUTEKAMIEJI VAMZDŽIAI

Ekspertiškai uždedam naujus ir taisome senus. Pilnai apsidraudę. Darbans garantuotas.

A. ABALL ROOFING CO.

LA 1-6047 arba RO 2-8778

MOVING

J. NAUJOKAITIS

Ilgų metų patyrimas

Apdraustas perkraustymas

WA 5-9209 Chicago, Illinois

10%, 20%, 30% pigiau mokėsite už apdraudą nuo ugnies ir automobilio pas

FRANK ZAPOLIS

3208½ West 95th Street

Chicago, Illinois 60642

Tel. GA 4-8654 ir GR 6-4339

SOPHIE BARCUS RADIO ŠEIMOS PROGRAMOS

Kasdien nuo pirmadienio iki penktadienio 10 iki 11 val. ryto. Šeštadieniais ir sekmadieniais nuo 8:30 iki 9:30 val. ryto. Vakarais pirmadieniais 7 val. vakaro.

VISOS PROGRAMOS IŠ WOPA

1490 kil. AM ir 1027 mg. FM

Telef. HEmlock 4-2413

7159 South Maplewood Avenue

Chicago, Illinois 60629

Highest Rates on Savings

At Standard Federal Savings your savings earn at the highest rate paid by any savings institution in Chicagoland.

FEDERAL SAVINGS AND LOAN INSURANCE CORPORATION — SAFETY OF YOUR SAVINGS INSURED UP TO $15,000

4¾% PER ANNUM, CURRENT RATE

PASSBOOK SAVINGS

Earnings are added and compounded four times a year. No time requirements. No minimum amount. Additional amounts can be deposited at any time in any amount.

5¼% PER ANNUM

6 MONTH CERTIFICATES

Designed for savings investors who have large lump sums to invest. Issued in minimum amount of $10,000.

INSURED SAFETY

Your savings are protected by our own exceptionally strong financial condition and by insurance to $15,000 by the Federal Savings and Loan Insurance Corporation, a permanent agency of the U. S. Government. Safety for your savings is a tradition at Standard Federal Savings.

Passbook Savings in by the 10th of the Month Earn from the 1st.

ASSETS OVER $116,000,000

STANDARD FEDERAL SAVINGS

4192 Archer Avenue • Chicago, Illinois 60632 • Phone VI 7-1141

APLINK MUS

Margarita Kolum, Illinois gubernatoriaus rūmų direktorė, buvusi Lietuvos vyčių narė. Chicagoje priklausiusi Lietuvių demokratų klubui; dabar yra parapietė Nekalto Prasidėjimo katedros Springfielde. Plačiau apie ją šios dienos priede. "Moterų Gyvenimo" puslapyje.

× **Antanas Alminas,** televizijos transliacijos inžinierius, nuo birželio 1 d. yra atsakomingose pareigose Chicagos televizijos stotyje, prie 26 tinklo. Malonu pastebėti, kad tai yra vienintėlis lietuvis užimąs šią svarbią vietą. Draugai ir pažįstami linki Jonui gero pasisekimo".

× **A a. Juozas Leimonas** žuvo automašinos katastrofoj birželio 21 d. Buvo 60 m. Chicagoje liko brolis Antanas, Clevelande brolis Pranas, laidojamas pirmadienį Šv. Kazimiero kapinėse.

× **A. A. J. E. vyskupas Kazimieras Paltarokas** įrašytas į **Lietuvių Fondo** gyvųjų narių eiles. Pirmąją šimtinę velionio įnašan atsiuntė LF narys — tūkstantininkas kun. Mykolas Vembrė, Brockton, Mass., kuris savo laiške, rašytame LF valdybos pirm. Dr. A. Razmai, tarp kitko rašo: "Visi lietuviai pripažįsta, kad Kazimieras Paltarokas buvo žymus pamokslininkas, produktingas rašytojas, savo laiku geriausias sociologas Lietuvoje ir Pabalty, veiklus Metropolijos kunigų seminarijos inspektorius, visuomenės veikėjas, gabus Panevėžio vyskupijos organizatorius, drąsus savo linijos gynėjas, (savo laiku, bene, inž. K. Šakenis yra pasakęs, kad mūsų Švietimo Ministeris sėdi Panevėžy, atseit, vyskupas K. Paltarokas), katalikybės gynėjas, ypač 1940—1958 metais, tokiais sunkiais okupacijų laikais... lietuviams priderėtų įamžinti jo vardą Milijoniniame Fonde. Manau, atsiras ir daugiau šimtinių; o jei tai būtų sunkiau, tai jieškau 90 taurių asmenų, kad paaukotų po dešimts dolerių" LF adresas: 6643 So. Maplewood Av. Chicago, Ill. 60629. (pr.)

× **Akademinio Skautų Sąjudžio** ruošiamas suvažiavimas įvyks liepos 1—4 d. d., Pottawattammie Resort, Michigan (ant 33-čio kelio važiuojant šiaurėn iš Benton Harbor). Yra numatyta įdomi trijų dienų programa, į kurią įeina paskaitos, simpoziumai, laužai, šokiai ir kt.

Iš anksto užsiregistravusiems dalyviams bus parūpinta nakvynė ir maistas. Visi sąjudžio nariai ir svečiai kviečiami dalyvauti. Registraciją atlieka jau dabar fil. E. Vilkas, 12601 So. Stewart Ave., Chicago, Ill. 60628. (pr.)

× **Šv. Kazimiero Seserų Rėmėjų 8-tas skyr.** rengia Bunco ir vakarienę šį sekmad., birželio 25 d., Švč. M. Marijos Gimimo parap. salėje, 6820 So Washtenaw. Pradžia 2:30 popiet. Pirmininkė p. Agnietė Jocienė ir valdyba kviečia visus rėmėjus ir svečius dalyvauti. Bus laimėjimai pagal korteles, kurias narės gavo paštu. P-ios C. Sloger ir V. Paukštis bei kitos ponios priruoš skanių valgių bufetą. Bus daug gražių prizų. Auka tik $1.50. Prašome dalyvauti ir paremti mūsų Seseles kazimierietes. (pr.)

× **Kaip išmiegojote?** Gerieji Emerson vėsintuvai vėsina ir košia orą, išima drėgmę. Gradinskas, 2512 W. 47 St., tel. FR 6-1998. (sk.)

× **1966 m. Pontiac "2+2" — kaip naujas.** Su fabriko garantija. **LA 3-1790.** (sk.)

☒ **Išnuomojama vasarvietė "Daina". Union Pier, Mich.** savaitėms ar sezonui. Rašyti J. Beržanskis, 12111 Sorrento St. Detroit, Michigan 48227. tel. WE 5-8328, arba 15746 Oak Ave. P. O. Box 177. Union Pier, Michigan, tel. 469-0231 (sk.)

× **1963 m. Oldsmobile "98"** — su air conditioning, automatiniai langai ir sėdynės. Convertible. **LA 3-1790.** (sk.)

× **Buvusiųjų Lietuvos policijos** tarnautojų draugija Krivulė liepos 4 d. Spaičio darže, Willow Springs ruošia tradicinį išvažiavimą, kuriame dalyvauti kviečiami visi buvę policijos tarnautojai su šeimomis ir artimaisiais.

× **Chicaga — Frankfurter—Chicaga** grupiniame skridime dar yra kelios papildomos vietos. Užinteresuoti prašomi skubiai susirišti su K. Avižieniu sekančiu adresu: 6548 So. Campbell, Chicago, Ill. 60629., tel. 434-3190.

Skridimas tikrai įvyks. Išskrendam rugpiūčio 6 d., sekmadienį, grįžtama 27 d. Kaina 403 dol. (sk.)

× **Gintaro vasarvietėje,** Union Pier, Michigan, jūsų laukia nerūpestingos ir malonios vasaros atostogos. Atvykite ir pasidžiaukite jomis. Jau veikia naujai praplėsta moderni valgykla. Duodamas sveikas, šviežias lietuviškas maistas. Dėl informacijų skambinti tel. **616 — 469-3298.** (sk.)

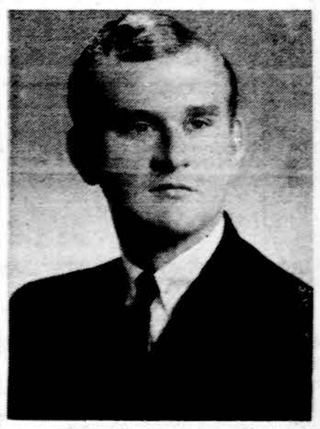

× **Dr. Kenneth P. Jesunas,** sūnus Sophie Jesunas, 2633 W. 39 Pl., baigė Illinois universitetą, gaudamas medicinos daktaro laipsnį. Naujasis daktaras metų praktika atliks Cook apskrities ligoninėje. Dr. K. Jesunas yra baigęs St. Agnes pradžios mokyklą, vėliau Illinois universitete farmaciją, po to studijavo mediciną. Jo močiutė Pranciška Ambrozienė gyvena 7231 So. California Ave. Naujasis daktaras pagerbtas birželio 11 d. įvykusiame priėmime Sharkos East restorane, kur dalyvavo apie 100 artimųjų ir svečių.

× **L. Vyčių tradicinė gegužinė — piknikas** įvyks Vyčių sodnelyje, 2455 W. 47 St., pirmad., liepos 3 d., 8 v. v. ir antrad. liepos 4 d. nuo 12 val. d. Abi dienas gros gera muzika. Įėjimas laisvas. Kviečiame visus atsilankyti. (pr.)

Chicagos žinios

NAUJOKAI BĖGO 25 MYLIAS

Chicagos 42 ugniagesių naujokai atliko 25 mylių bėgimą iš Chicagos į Great Lakes laivyno bazę savo fizinio pasiruošimo parodymui. Bėgimas truko apie 4 valandas.

PASAULINĖ TELEVIZIJA BE RUSIJOS

Pasaulinė, televizijos programa, apjungianti penkis kontinentus, bus matoma sekmadienį, birž. 25 d., pradedant 1:57 po piet per WTTW, 11-tą kanalą. Programų betarpiškam iš įvairių kraštų transliavimui bus naudojami komunikacijos erdvės satelitai. Paskutinę valandą atsisakė programoje dalyvauti Sovietų Rusija, rytų Vokietija, Vengrija, Čekoslovakija ir Lenkija.

PAŠTAS PRAVĖS VARŽYTINES

Chicagos pašto viršininkas praneša, kad birž. 27 d. 8:30 v. ryto prasidės pardavimas iš varžytinių pašte sulaikytų įvairiausių prekių, kurių dėl adreso nebuvimo ar dėl blogos rašysenos nebuvo galima pristatyti adresatams, nė grąžinti siuntėjams. Varžybos bus Post Office Annex, 358 W. Harrison St.

ĮSTATYMAS DRAUDŽIA ATSUKTI HIDRANTUS

Chicagos įstatymas draudžia gyventojams atsukti ugniagesių hidrantus, kurių Chicagos mieste yra apie 45,000. Vienas atsuktas hidrantas per 24 valandas išeikvoja 2 mil. galionų vandens. Už prasižengimą įstatymui baudžiama nuo $25 iki $200 pabauda ir 10 dienų kalėjimo.

DAŽŲ ATPLAISOS PAŽEIDĖ SMEGENIS

Teismo įsakymu septynmečio Donell Flowers tėvams, 2719 W. Monroe St., priteistas $125,000 atlyginimas už vaiko prieš pusketvirtų metų smegenų visam gyvenimui sužeidimą. Vaikas buvo sukramtęs dažų atplaišas, kuriose buvo švininių nuodų. Vaikas apako ir buvo paraližuotas. Regėjimą šiek tiek atgavo, bet visą gyvenimą turės būti kitų prižiūrimas.

SURENKA DAUG IŠMATŲ

Chicagos sanitariniame skyriuje dirba 3,000 tarnautojų. Jie 1966 m. surinko 1,063,582 tonas išmatų. Direktoriaus padėjėjas Theodore Eppig sako kad šiame pertekliaus amžiuje žmonės meta lauk krosnis, šaldytuvus, skalbimo mašinas ir baldus, kuriuos pirmiau atiduodavo labdaros įstaigoms.

IŠVYKO ROMON NAUJAI PASKIRTI VYSKUPAI

Trys Chicagai naujai paskirti vyskupai augziliarai prelatai McManus, May ir Grady išskrido į Romą, kur dalyvaus arkivyskupo John Cody pakėlimo į kardinolus iškilmėse ir vėliau kartu su juo grįš Chicagon. Spėjama, kad šių naujų vyskupų konsekracija bus rugp. mėnesį Šv. Vardo katedroje.

Dalis Baltimorės tautinių šokių "Kalvelio" grupės šokėjų. Iš kairės į dešinę: Pranas Karevičius, Livija Bučinskaitė, Julija Kudirkaitė ir Juozas Karevičius.

Moksleiviai ateitininkai jubiliejinėje stovykloje Dainavoje.

IŠ ARTI IR TOLI

J. A. VALSTYBĖSE

— **Šv. Petro** parapijos klebonas Baltimorėj prel. Antanas Dubinskas išeina jau į pensiją. Ta proga birželio 25 d. Lietuvių svetainės salėje ruošiamas gerb. prelato pagerbimas.

— **Clevelando** vilkiukų draugovės dalis skautų birželio 10 d. turėjo specialią iškylą — skrido su didžiuliu sprausminiu lėktuvu pusę valandos apie Clevelandą. Visiems tai buvo pirmasis skridimas gyvenime. Juos globojo būrelio vadovė Regina Nasvytienė. Vasaros metu vilkiukų draugovė turės tokią programą: liepos 23 su tėvais ir šeimomis važiuos aplankyti Cleveland Zoo (zoologijos sodo), rugpiūčio 27 kartu su tėvais ir artimaisiais turės iškylą — pikniką. Rugsėjo 13 prasidės reguliarios draugovės ir būrelių sueigos. **K.**

— **Dr. Kastytis Jucys,** atvykęs iš Hot Springs, Arkansas, Los Angeles general hospital pradėjo savo praktikos pirmuosius metus.

ITALIJOJE

— **Vatikano oficiozas "L'Osservatore Romano"** birželio 14 d. įdėjo platų straipsnį apie vyskupą P. Brazį ir jo laidotuves Romoje. **(E.)**

DIDŽ. BRITANIJOJE

— **Nottinghame** Jaunimo židinio vadovybė jau pradėjo vesti pasitarimus dėl naujos vietovės užpirkimo. Numatytieji pirkti namai yra žymiai didesni, randasi gražioj, ramioj vietoj ir turi nemažą žemės plotą. Ir jeigu viskas gerai pavyks, tai tikimasi, kad vasaros atostogoms berniukai jau galės susirinkti naujoje vietovėje. Nes kaip jau žinome, senosios patalpos berniukų bendrabučiui yra per mažos. Jas teks panaudoti kitiems lietuviškiems reikalams. Židinio jaunuoliai prašo geraširdžių tautiečių paramos.

OKUPUOTOJE LIETUVOJE

— **Bilietai ir kėdės.** "Tiesa" birželio 13 d. rašo: **"Bilietą parduoda — sėsti nėra kur".**

Nė vienas šeimininkas, tur būt, nesodina svečio ant sulūžusios kėdės. O Vilniaus salėse, kur dabar kaip niekad gausu svečių — Profsąjungų Kultūros rūmų, LTST Valstybinio dramos teatro balkonuose pora kraštinių kėdžių — sulūžėlės. Teko girdėti, kaip sąmoningas žiūrovas, kuriam teko toji nelemta vieta, juokavo, kad jis, matyt, viršumplaninis. Nieko panašaus — bilietai į tas vietas, kuriose nėra kur sėdėti, parduodami.

NAUJAS MEDICINOS DAKTARAS

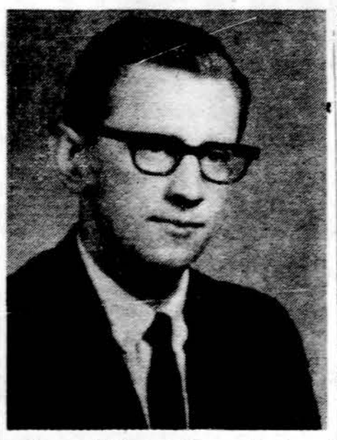

Jonas Skirgaudas sėkmingai baigė Wayne State universitetą ir gavo medicinos gydytojo diplomą gegužės 20 d. Jaunasis daktaras gimė Šiauliuose 1942 m. balandžio 22 d. Iš Memingeno tremtinių stovyklos atvyksta su tėveliais į JAV 1949 m. ir apsigyvena Detroite. Čia baigia gimnaziją ir 1963 m. Detroito universitete gauna gamtos mokslų bakalaureato laipsnį.

Studijuodamas mediciną, J. Skirgaudas kartu su 3 kitais gydytojais, laboratorinio analizo būdu nustato staigaus plaučių paralyžo priežastį ir paskelbia Amerikos Gydytojų draugijos žurnale, 1966 m. spalio 26 d. Patologų draugija paskiria jam Bausch ir Lomb 1967 m. medalį.

Pagal studentų pasikeitimo programą, J. Skirgaudas 1966 m. studijas tęsia Heidelbergo universitete Vokietijoje. Kartu su universiteto baigimo diplomu jis gauna Robert Rutzky atžymėjimą už geriausius pažymius iš patologijos.

Studijų metu J. Skirgaudas aktyviai dalyvauja lietuvių organizacijose, nuo gimnazijos laikų priklauso ateitininkams, uolus krepšininkas, "Kovo" sporto klubo narys.

Vienų metų praktiką atlikti jaunas daktaras pasirenka Los Angeles miesto didžiulę, 3000 lovų ligoninę.

Tėveliai Ignas ir Janina Skirgaudai, sesuo Marytė džiaugiasi dar vieno daktaro šeimoje sulaukę. Jono Skirgaudo mamytė — dantų gydytoja, senelė buvo žinoma dantų gydytoja Šiauliuose, dėdė — medicinos daktaras.

Detroito lietuviai gali didžiuotis, kad čia augo ir baigė mokslus jaunas gabus, daug žadantis lietuvis akademikas. **V.**

Iš Lietuvių Fondo tarybos posėdžio

Lietuvių Fondo tarybos posėdis, įvykęs birželio 14 d. Chicagoje, daugiau ribojosi trim klausimais — fondo vajaus aktyvinimu, investuoto kapitalo stoviu ir metinio suvažiavimo sušaukimo reikalais. Fondo vajus, nepaisant vadovybės bei įvairių vietovių vajų komitetų nuolatinių pastangų, vyksta ne visai patenkinama sparta. Plačioji lietuvių visuomenė neįsijungia kiek didesne apimtimi į LF, kad ir esti spaudos palankumo dėka nuolat ir pastoviai skatinama informacijomis, priminimais bei atskirų asmenų teigiamais pasisakymais. Gal kiek per mažai pasirodo ilgesnių straipsnių, nagrinėjančių fondo paskirtį, jo reikšmę bei konkrečius uždavinius. Dar didesnis trūkumas pasišventusių vajaus vykdytojų, kurie savo laisvalaikio dalį skirtų naujų narių verbavimui. Tai vis fondo vadovybei rūpesčius keliančios problemos.

Kita problema, tai tinkamas kapitalo investavimas. Virš ketvirčio milijono pagrindinio kapitalo laikoma įvairiose taupymo — skolin. bendrovėse, kurios už indėlius moka pastovius nuošimčius. Kita kapitalo dalis $101,000 yra investuota į akcijas, kurių kaina nepastovi, tad ir sunkiau suvokti jų atitinkamos dienos realią vertę. Šiam LF tarybos posėdžiui buvo specialai paruoštas kvalifikuoto asmens pranešimas apie turimų akcijų stovį. 1965 m. rugpiūčio mėn. investuotas į akcijas $101,000 kapitalas šių metų birželio mėn. 13 d. yra tokiame stovyje: akcijų kaina $104,700, transakcijų pelnas $3,851 ir palūkanų $6,919. Bendra vertė $115,470. Metinė rata siekia 7.9%. Nežiūrint, kad minimą kapitalo dalį investavus po pusmečio akcijų kainos bendrai buvo nukritusios, šiandieną jų vertė yra padidėjusi, duoda patenkinamus procentus ir yra tendencija akcijų kainoms dar pakilti.

Metinis fondo narių suvažiavimas numatytas sukviesti šių metų lapkričio mėn. Padėkos dienos savaitgalyje. Sudaryti įvairių komisijų branduoliai suvažiavimo paruošiamiesiems darbams atlikti. **S. Rau-nas**

—o—

— **Vilniuje įvykusio mišrių chorų** konkurso pirmininkas, konservatorijos choro — dirigavimo katedros vedėjas A. Arminas (T., birž. 8) rašė, jog "entuziastingi balsai, skelbią, kad mūsų mėgėjų chorai prašokę profesionalus, vargu ar turi pagrindo". Sako, kad "laimėję pirmąsias vietas pavyzdiniai kolektyvai... labai ryškaus šuolio neparodė". Daugiausiai pažangos esą pastebėta K. Griauzdės vadovaujamame Politechnikos instituto Vilniaus filialo chore.

Pristatome Visokių Rūšių STATYBAI IR NAMŲ PATAISYMUI MEDŽIAGĄ

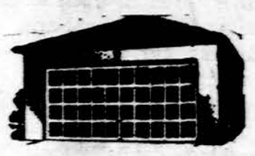

CARR MOODY LUMBER CO.
STASYS LITWINAS, Prez.
3039 So. Halsted St., VI 2-1272
Apkainavimą ir prekių pristatymą teikiame nemokamai.
Raštinė atdara kasd en nuo 8 val. ryto iki 5 val. vakaro ir šeštadieniais iki 3 val. p. p.

NORMAN BURŠTEINAS, kailių krautuvė ir siuvykla. Priima užsakymus naujiems ir pataiso ir persiuva dėvietus. Toj srity dirbo Kaune, o nuo 1950 m. Chicagoj. Jis aprengs jus lietuviams tinkamu skoniu ir jo patarnavimu būsit patenkinti. Priima kailius valymui ir apsaugai. **190 N. State St., kamb. 204, telef. — 263-5826** ir bute **677-8489.** Kalbame lietuviškai.

HEALTHY FOOD RESTAURANT
LIETUVIŲ VALGYKLA
3236 South Halsted Street
Tel.: DAnube 6-9837
Julija O. Bičiūnienė Chicago, Ill. 60608

VISIT BEAUTIFUL GRAYMOOR
PILGRIMAGE SEASON
Sundays From June 1st Through October 29th
Masses 10:45 11:45 12:45 * St. Anthony Devotions
Special Prayers for Christian Unity
Graymoor 5 miles north of Peekskill, N. Y. on Rt. 9
BUSES LEAVE
Port Authority Bus Terminal 41st & 8th Ave., N.Y.C. 9:15 a.m.
Tickets at Window 17 Buses Leave Graymoor at 4:00 p.m.
Tel. LOngoda 5-0375 or LOngacre 4-9484.
in New Jersey call HUbbard 7-4300 (Mohowk)
For further information write
Fr. Guardian S. A. Graymoor Friars Garrison N. Y. - 10524
Telephone GArrison 4-3671. Code No. 914
WRITE FOR FREE VISITORS DIRECTORY

Automobilio nelaimės atveju skambinkite
(In case of accident, call)
COUNTRY AUTO REBUILDERS
GR 6-7777 24 hour towing service
Karoserijos taisymas, stabdžiai, motorai, tepimas ir smulkūs pataisymai

FRONT WHEEL ALIGNMENT — WHEEL BALANCING
BODY AND FENDER WORK
PAINTING, MECHANICAL REPAIR
2423 W. 59th St., Chicago, Ill., 60629
Savininkas — MIKAS ČESAS

Live and Work in Beautiful San Francisco Bay Area
SENIOR R. F., ENGINEERING AIDES
SENIOR CHEMISTS AND PHYSICISTS
also
ENIOR R.F., ENGINEERING AIDES
Excited Gas Products Group has immediate openings for Senior R. F. Engineering Aides — 2 years post high school technical education or equivalent experience with transmitter or communications products manufacturer desirable. Employer will pay all relocation costs. Send resume or employment history in confidence to:
Personnel Manager
TRACERLAS A Division of L.F.E.
2030 Wright Ave. Richmond, Calif. 94804
Phone (415) 235-2633

Pasinaudokite Draugo „Classified" skyriumi.