THE LIBRARY OF CONGRESS GRATIS
REFERENCE DEPARTMENT
SERIALS DIVISION
WASHINGTON, D.C. 20025 N

DRAUGAS

THE LITHUANIAN WORLD-WIDE DAILY

LAISVOJO PASAULIO LIETUVIŲ DIENRAŠTIS

4545 WEST 63rd STREET • CHICAGO, ILLINOIS 60629

TELEPHONE: LUdlow 5-9500

Vol. LI | Price 10 ¢ | PENKTADIENIS, FRIDAY, RUGSĖJIS, SEPTEMBER 8, 1967 | Kaina 10 c. | Nr. 210

MAŽOJI KRONIKA

Arabų viršūnės

Arabų karaliai, prezidentai, šeichai ir emirai galop pajėgė susirinkti pralaimėto karo su žydais padarinių pašalinimo būdų aptarti.

Sudano sostinėje, buvo susirinkę ne visi — trūko Alžirijos ir Sirijos vyriausybių galvų, nes šie iš anksto žinojo, kad jų siūloma tolimesnės kovos su Izraeliu programa neturi daugumos pritarimo. Apie tai jau buvo žinoma prieš vyriausybių galvų susirinkimą, nes didieji kovos taktikos skirtumai buvo išryškėję prieš tai įvykusiuose užsienio reikalų ir ūkio ministerių pasitarimuose.

Alžirijos ir Sirijos diktatoriai atstovauja kraštutiniausias panarabizmo tendencijas. (Kaip galima greičiau jėga sunaikinti Izraelį!), bet Tunisas, Libija, Saudi Arabija, Kuveitas, Marokas, Jordanas, Libanas tuo keliu nenori eiti, nes jis pavojingas ir pasisekimas labai netikras. Irakas, nors arabišku karščiu artimas Sirijos ir Alžirijos vadams, nepanorėjo jų plano remti, nes negi galėjo sutikti sugriauti savo naftos pramonę, kuri yra beveik vienintelis jo turtas. Nesudarius daugumos, ypač iškritus iš jos patiems turtingiausiems, ir Egipto Nasseris palinko prie Jordano karaliaus patarimo, kad reikia ieškoti taikių būdų bent jau prarastoms žemėms iš Izraelio atgauti. Prileistina, kad vienas kitas tų būdų buvo aptartas, tačiau aišku iš netiesioginių aplinkybių, kad tuo reikalu nieko konkretaus nebuvo sutarta.

Nafta — nepolitinis ginklas

Sirija ir Alžirija ūkio ministerių konferencijoje kovojo, kad arabų kraštuose esanti nafta būtų panaudota arabų užsienio politikai paremti, tačiau vyriausybių galvų konferencija neparėmė naftos nepardavimo tariamiems Izraelio rėmėjams(Anglija, JAV ir V. Vokietija), nė arabų naftos pramonę tvarkančių svetimų valstybių bendrovių paėmimo valdžios kontrolėn (niekas nesiūlė jų nusavinti, tik kietai kontroliuoti). Naftos kraštų pateiktieji duomenys rodė, kad tai būtų savižudybė, todėl nuo naftos kaip politinio ginklo atsisakyta. Tuo tuojau pasinaudojo S. Arabija, paskelbdama, kad nuo rugsėjo 1 jos nafta parduodama visiems. Manoma, kad iš pirkėjų nebus išbrauktas nė Izraelis.

Nasseris ir Jordano karalius susirinkusiems pranešė, kad karas juos ūkiškai visai sunaikino, todėl pagalba jiems būtinai reikalinga. Pažadėta jiems sudėti apie 392 mil. dolerių, čia pat paskirstant kiek kam duoti. Pinigus sudės turtingieji naftininkai: S. Arabija, Libija, Kuveitas, Irakas. Už tą pagalbą Nasseris pažadėjo tuo tarpu laikyti uždarytą Suezo kanalą, manant, kad tai padės spausti Izraelį pasitraukti nuo rytinio kanalo kranto. Bet, regis, kad su kanalo atidarymu neskubama todėl, jog neturima

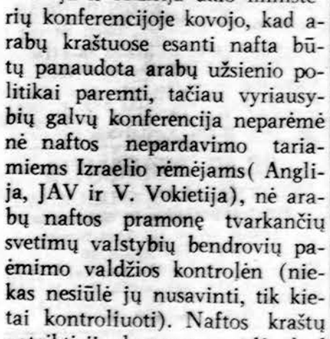

King Hussein

Gamal Abdel Nasser

pinigo jį parengti navigacijai — ištraukti paskandintus laivus bei kitus griozdus ir išsemti jau daug ten prisirinkusio smėlio. Be to, jau reikia daug pinigo jo navigacijos įrengimų sumoderninimui, kadangi viskas yra labai pasenę.

Izraelis siekia formalaus pripažinimo

Kaip matyti, konferencijos rezultatai menki kraštutinių panarabistų akimis žiūrint, bet Izraeliui jie malonūs — būtų jam daug blogiau, jeigu arabai būtų sutarę ruošti prieš Izraelį naują karą. Nemanytina, kad Izraelis laukė arabų nutarimo tuojau pradėti su Izraeliu taikos derybas, nes iki tokių nuotaikų dar toli Egipte ir Sirijoje. Arčiausiai ta krytimi paslinkęs Jordanas, bet ir jam dar nepatogu apie taiką su Izraeliu kalbėtis. Todėl dabar dar nė vienai pusei nepriimtinas nė Jugoslavijos Tito vežiojamas planas, kad Izraelis atiduotų arabams užimtas žemes už privatų arabų atsisakymą nuo Izraelio su naikinimo. Izraelis per užsienio korespondentus tuojau pareiškė, kad taikos sudarymo kaina tebėra formalus Izraelio pripažinimas ir taikos sutartis su visomis saugumo garantijomis.

Su arabų viršūnių konferencija baigėsi vienas žydų-arabų diplomatinės kovos etapas. Kai išryškės visos konferencijoje pasiro džiusios nuomonės, gal pasirodys ir sekančiojo etapo apmatai. Tiems apmatams ataudų ieškoti arabų diplomatai tuojau pradės lankyti numatytus kraštus. Egipto užs. reikalų ministeris jau išjudėjo į Maskvą, kad pranešti kas vyko viršūnių konferencijoje.

(ol)

Prel. J. Baltusevičius — Wilkes Barre klebonas

WILKES BARRE. — Prel. Jonas Baltusevičius (Boll) šiomis dienomis Scrantono vyskupo paskirtas Šv. Trejybės lietuvių parapijos, Wilkes Barre, Pa., klebonu. Ši parapija yra viena didžiausių ir seniausių lietuvių parapijų Scrantono vyskupijoje. Daug metų joje klebonavo kun. Juozas Miliauskas, neseniai pasitraukęs iš klebono pareigų ir paskirtas klebonu emeritu.

Naujasis Šv. Trejybės parapijos klebonas prel. Jonas Baltusevičius ligšiol klebonavo Šv. Mykolo parapijoje, Scranton, Pa. Jos klebonu buvo paskirtas tuoj po pašventinimo kunigu 1933 m. Tą parapiją jis atgaivino, pastatė naują gražią bažnyčią, įsteigė mokyklą, atremontavo kleboniją ir parapijos iždė paliko gražią sumą pinigų.

Prel. Baltusevičius veiksmingai dalyvauja lietuvių visuomeninėje veikloje. Nuo 1944 m. yra Lietuvių R. K. Susivienijimo vyriausias dvasios vadas. Yra buvęs lietuvių Kunigų Vienybės pirmininkas, lietuvaičių seserų vienuolių (Nukryžiuotojo Jėzaus, Elmhurst, Pa), vyriausiais kapelionas ir seselių užlaikomos senelių prieglaudos direktorius, Lietuvių Religinės šalpos direktoriato narys. Jis eina aukštas pareigas vyskupijoj, vaidindamas svarbiausią vaidmenį diecezijos statybos komitete.

Prel. Jonas Baltusevičius yra gimęs 1907 m. Luzerne, Pa. Mokėsi Šv. Bonaventūro kolegijoj ir seminarijoj ir taip pat Katalikų universitete Washingtone, įgydamas bakalauro ir magistro laipsnius.

Streikas Fordo įmonėse — nedirba 159,000 darbininkų

DETROIT. — Vakar 12 val. naktį, po ilgų ir nesėkmingų derybų, Jungtinė auto darbininkų unija (UAW) pradėjo streiką Fordo bendrovės įmonėse. Prasidėjęs streikas paliete 159,000 darbininkų 25-se valstijose. Fordo įmonės turi krašte 93 gamyklas ir paskirų dalių sandėlius. Tai pirmasis, per pastaruosius trejus metus, visame krašte vykstąs automobilių streikas. Spėjama, kad streikas užtruksiąs ilgesnį laiką.

Kitos dvi didžiosios automobilių bendrovės, General Motors ir Chrysler, kurių sutartys su unija taip pat užvakar baigėsi, pradžioje pareiškė, kad darbas įmonėse tęsiamas ,nors ir jos vargiai susitars su unija, statančia reikalavimus, kurių bendrovės nesutinka priimti. Bendrovės buvo pasiūliusios pakelti atlyginimus ir kitus mokėjimus 34 ct. valandai, tačiau unijų reikalavimai žymiai didesni. Jei prie streiko prisijungs ir G. Motors bei Chrysler darbininkai, bendras streikuojančių skaičius pasieks 652,000.

Nuostolis — 5 mil. dolerių atlyginimų per dieną

Fordo darbininkams krašte pradėjus streiką, jie per dieną netenka 5 mil. dolerių — tiek per vieną dieną jiems išmokama atlyginimų. Unija savo žinioje turi 67 mil. dolerių streiko atvejams — streikuojantieji darbininkai gali tikėtis, streikui ilgiau trunkant, per 15-18 savaičių gauti specialius mokėjimus po 20-30 dol. sav. Fordo bendrovė per vieną savaitę JAV-se pagamina apie 10,000 lengvųjų automobilių bei sunkvežimių. Žinoma, dabar tenka gamybą stabdyti, tai gali paliesti ir Fordo įmones Kanadoje, nes ten gali pritrūkti gamybai reikalingų dalių.

Dar nestreikuojanti General Motors bendrovė kiekvieną mėnesį iš darbininkų unijai surenka po 2 mil. dolerių.

Rugsėjo mėnesiui unijiniai mokesčiai jau surinkti. Prieš streikui prasidedant Fordo įmonės drauge su Chrysler b-vės pareigūnais pareiškė pakelsiančios kainas už 1968 m. automobilius — jos pakils apie 125 dol.

Chicagoje streikuoja 7,200 Fordo darbininkų. Jie dirba trijose įmonėse. Kai kuriose jų darbininkai nebedirbo dar prieš numatytam streiko laikui (rugsėjo 7 d. 12 val. naktį) prasidėjus.

De Gaulle už vakarines Lenkijos sienas

VARŠUVA. — Užvakar į Lenkiją šešių dienų viešnagei atvykęs Prancūzijos prez. gen. de Gaulle jau pirmą dieną savo kalboje palietė vakarinių Lenkijos sienų ir Vietnamo klausimus. Jis pabrėžė laukas lenkus bendradarbiaujant siekiant baigti karą Vietname. Atsakydamas į lenkų režiminio "liaudies" prezidento Ochabo sveikinimą, de Gaulle palietė ir Lenkijos sienų klausimą. Buvo tikėtasi, kad sienų klausimu generolas bus santūresnis, ypač atsižvelgiant į santykius su vakarų Vokietija. Tačiau savo kalboje jis nurodė, kad Oderio-Neisės vakarinė Lenkijos siena privalanti "ir toliau likti nepakeista". Toji siena, Potsdamo konferencijoje nubrėžta, nepripažįstama nei Vak. Vokietijos, nei oficialiai Vakarų valstybių. Vokiečiai primena, kad dėl šios sienos tegali galutinai pasisakyti bendra abiejų Vokietijų vyriausybė ir tik pasirašius taikos sutartį. De Gaulle dabartinei vakarų sienai jau buvo pritaręs 1959 m.

Lenkų katalikai atsiribojo

Atvykusį generolą de Gaulle entuziastiškai sveikino šimtai tūkstančių Varšuvos gyventojų. Svečio nuomone, tas priėmimas buvęs "nepamirštamas". Kaip iš Varšuvos pranešama, didysis lenkų režimo priešas — Lenkijos katalikai — oficialiai atsiribojo svečiui atvykus. De Gaulle'iui atsiradus, tuo pačiu metu kardinolas S. Višinskis šventino bažnyčią ir savo pamoksle nepaminėjo generolo pavardės. tikintiesiems pareikšdamas:

"Mes turime melstis už laisvės, meilės dvasią, už visa tai, kas iškyla aukščiau už visokius planus, programas bei aspiracijas". Bažnyčios sluoksniai Lenkijoje pareiškė nepasitenkinimą generolu, nes jis neparodes ryžtingumo gomulkinio režimo atžvilgiu ir nereikalavęs pasimatyti su kardinolu. Tai būtinga, nes de Gaulle yra vienas didžiųjų Vakarų pasaulio valstuotojų ir pats katalikas. Buvo ir kitu sutrikimų — prancūzu ambasadai pareikalavus lenkai turėjo pašalinti didžiulį užrašą laimėjimo aikštėje, kurioje netrukus de Gaulle turėjo padėti vainiką ties Nežinomojo Kareivio paminklu. Tas užrašas, kad vokiečius įžeidžiąs, byloja: 'Varšuva sako Ne Bonnos militaristams ir revanšistams".

Vakar pradėtuose pasikalbėjimuose de Gaulle dėjo pastangas skatinti lenkus santūriai elgtis su Vak. Vokietija. Tai jam nepavyko. Vėliau, dalyvavęs priėmimuose, de Gaulle išvyko į Gdanską, Krokuvą ir kitas Lenkijos vietas.

JAV tariasi New Yorke su J. Tautų atstovais Vietnamo klausimu

NEW YORK. — JAV ambasadorius J. Tautose A. Goldberg vakar turėjo visą eilę pasikalbėjimų su įvairių kraštų atstovais J. Tautose. Tikslas — išsiaiškinti galimybes Vietnamo karo bei taikos klausimą iškelti J. Tautų pilnatyje ar Saugumo Taryboje. Jungt. Tautų pilnatis šiandienka posėdžiams rugsėjo 19 d. Šiais metais rudens sesijai pirmininkaus tyt. Europos komunistinių kraštų atstovas — Rumunijos užsienio reikalų ministeris Manescu.

VATIKANAS. — Popiežiaus Pauliaus VI-jo gydytojų patarimu Šv. Tėvui dar kelias dienas teks ilsėtis. Užvakar temperatūrai nukritus, 12 valandų praslinkus ji buvo žymiai pakilusi. Romoje esant geresniam orui, pats popiežius prašė jį iš Castel Gandolfo perkelti į Vatikano miesta.

Su Mao mintimis ir paveikslu — kiniečiai komunistai demonstravo Londone, viešai skelbdami "Mao mintis".

Spaudoje

Amerikos "Juodoji galia" komunistų rankose

Rugpiūčio 31 — rugsėjo 4 d. Chicagoje vykęs vad. "Naujosios politikos" arba įvairių kraštutiniųjų suvažiavimas buvo būdingas įvairiais atžvilgiais. Jau buvome atkreipę dėmesį į tai, kad tas suvažiavimas galįs virsti komunistų įrankiu.

Jam pasibaigus tai patvirtina **"Chicago's American"** Jack Mabley straipsnyje nurodydamas, kad jau nebegali būti abejojama jog kraštutiniajam negrų sąjudžiui, "Juodajai galiai" (Black power) vadovauja komunistai. Dienraštis mano, kad apie tai liudyja suvažiavime pasireiškusi priešsemitinė nuotaika.

Aplamai, nesanti staigmena, jog komunistai siekę buvusiame suvažiavime turėti svarų žodį. Juk Amerikos komunistai jau 20 metų siekia revoliucijos, jie tikėjęsi depresijos ir šiai nepasirodžius, jie pasirinko naują taikinį —rasinius klausimus. Dabar krašto negrai, matydami kuria linkme slenka įvykiai, turėtų pasirinkti jiems tinkamą kryptį.

Dabar jau turėtų būti aišku, pabrėžia čikagiškis dienraštis, kad komunistams rūpi sužlugdyti rasiniuose klausimuose per 20 metų pasiektą pažangą. Kraštutiniųjų negrų, kaip Browno ir kitų, skelbiami grasinimai bei įžeidimai siekia sukurstyti baltuosius bei suskaldyti kraštą. Negi valkatos gali atstovauti padoriuosius krašto gyventojus— negrus?

Kraštutinieji reikalavo versti valdžią...

Tame suvažiavime vienas kalbėtojų atvirai gynė Sovietų Sąjungą, reikalavo suorganizuoti marksistinę partiją ir net darbininkų miliciją. Kai kurie kalbėtojai šaukė: "Mes smerkiame ginklų varžybas, rasizmą, antikomunizmą!.."

Laikraštis pastebi, kad amerikiečiai, ypač liberalai, bent ligšiol labai atlaidžiai susidorodavo su kraštutiniųjų reikalavimais. Gal būt, mažumos krašte dar nebuvo traktuojamos reikiamu būdu, tačiau ir liberalai turėtų suprasti, kad jie nepasieks savo tikslų revoliucijų ar riaušių priemonėmis. Dėl radikalių jų sluoksnių siautėjimo dalinai yra atsakingos masinio susižinjimo priemonės, kaip spauda ar TV. Tiems elementams ten per daug skiriama dėmesio. Tačiau, pagaliau, jie parodę savo tikrąją spalvą ir ji — aiškiai raudona.

Trūksta ryžtingos politikos prieš infliaciją?

Kylančios kainos, pakeltos plieno kainos, streikas automobilių pramonėje kelia viešosios nuomonės rūpestį. Prezidento patarėjas Ackley neseniai buvo pareiškęs, kad pakėlus plieno kainas, tai padarę blogą įspūdį. Tačiau tenka kaltinti, kaip pasteb i **"The Christian Science Monitor"** ne tik plieno, bet ir visą eilę kitų pramonės šakų. Jos vis kelia kainas ir... be jokio pateisinimo. Einama infliacijos kryptimi, kai ir auto darbininkų unija pareikalavo atlyginimus pakelti visu 6 proc. —o tai nesą pateisinama. Streikų atveju, pasak dienraščio, valdžia neparodanti ryžtingų veiksmų. Ko kraštas pageidauja iš Washingtono? Pirmoje eilėje toli numatančio, drąsaus vadovavimo ir ypač vedant kovą prieš infliacijos pavojus. Reikia aiškios krypties kainų bei atlyginimų atžvilgiu ir reikia stipraus valdžios spaudimo pramonės ir pačių darbininkų adresu. Ir juo labiau, jei pramonės ar darbininkų reikalavimai pasirodo esą nepateisinami.

Dr. M. L. King, kalbėjęs kraštutiniųjų suvažiavimą atidarant.

Britai — optimistai

Wilsonui pertvarkius kabinetą parodžius ryžtą sėkmingiau vairuoti ūkinį gyvenimą, premjeras parodęs drąsos — teigia, pasirem damas Londono sluoksniais *"New York Times"*. Vis dėlto, Londone tebevyrauja pesimizmas. Net ir nepriklausomas londoniškis "Times" nurodė, kad "Ukio ministerių pakeitimas dar nereiškia pasikeitimo ūkio politikoje". Dabar Mr. Wilsonas dėsiąs pastangų sumažinti Anglijos bedarbių skaičių (pastaruoju metu siekusį apie 560.000), pakelti pramonės gamybą ir tuo pačiu metu išvengti infliacijos, jam teks rūpintis sumažinti žymų importą, galintį pakirsti svarų—sterlingų valiutą. Jei Wilsonas tų tikslų nepasieks, tebus jis vienas kal tinamas. Manoma, kad Wilsono ryžtas bei drąsa gelbėti britų ūkį sąmoningai sutapo su dviem įvykiais Anglijoje: šią savaitę Londone prasidedančiu profesinių sąjungų kongresu ir metiniu darbiečių partijos suvažiavimu, prasidėsiančiu šiomis dienomis. Žinoma, Wilsono politika susilauk sianti kritikos ypač iš prof. sąjungų, tačiau Londone manoma, kad jam būsią suteikti keli mėnesiai "pasitaisyti". Darbiečių partija su profesinėmis sąjungomis turi skaitytis. Jei neįvyktų kokių nors sukrėtimų pačioje darbiečių partijoje, Wilsonas galėtų savo vietoje drąsiai išsilaikyti bent ligi 1970 m. rinkimų. Dar pridurtina, kad pesimizmo nepaisant, britai mažiau rūpinasi dabartimi, (materialiu požiūriu ji nėra blogesnė kaip prieš 3 metus), bet daugiau — ateitimi.

— **Žemės drebėjimas.** Iš Kalifornijos pranešama: vakar užregistruotas žemės drebėjimas Kalifornijoje. Aukų nebuvo.

— **Vak. vokiečių politikui Carlo Schmid** Frankfurto m. pripažino kasmet skiriamą Goethės vardo dovaną. Schmid yra ilgametis vokiečių socialdemokratų politikas. Šioji dovana buvo paskirta 28 kartą. Savo padėkos žodyje Schmid pažymėjo, kad valstybės humaniškas's pobūdis bei jos vertė priklauso nuo to, ar valstybė sugeba savo piliečiams patikrinti tvarką bei laisvę. Laisvė būti nepriklausomai, tai esanti, pagal Schmid, pati svarbiausioji žmogiškoji vertybė tautos gyvenime.

KALENDORIUS

Rugsėjo 8 d.: **Švč. M. Marijos Gimimas.** Jos apsireiškimas Šiluvoje. Lietuvos tautinė šventė. Šv. Adrijonas, šv. Ina, Gerutis, Daumantė.

Oras

Rugsėjo 9 d.: šv. Petras Klav., šv. Ozana, Vylius, Ramunė.

Oro biuras praneša: Chicagoje ir jos apylinkėse šiandien dalinai saulėta, šilta, temp. gali siekti daugiau 80 L. F.

Sporto Apžvalga

Redaguoja J. Šoliūnas,
6641 S. Albany, Chicago, Ill. 60629

ATVIRAI KALBANT

J. ŠOLIŪNAS

Nėra dialogo. Ligšiol turbūt daugiausiai pasigedome bendros kalbos tarp mūsų sportininkų šeimos ir lietuvių bendruomenės. Tiesa, daugeliu atveju mes buvome ir būsime kartu — per sporto varžybas kada mūsų sportuojantį jaunimą stebi lietuviškoji visuomenė. Tačiau, gyvenimas parodė, kad stebėjimo neužtenka. Reikia būtinai su sportininkais kalbėti, nes kitaip pradeda įvykti nesusipratimų. Tyla iš bendruomenės pusės, sportininkuose palieka tuštumą. Šią tuštumą tada stengiasi užpildyti įvairūs savo įsitikinimų pardavinėtojai ir trumpos atminties pirkliai. Tai įrodė ir neskanioji išvyka Lietuvon. Dėl įvairių nesusipratimų, įvykstančių mūsų sportininkų tarpe jų vienų negalima kaltinti. Juo ba, kad vieni sportininkai "nesugeba" taip jau smarkiai nusikalsti. Reikia ir padėjėjų, kurie minėtu atveju kaip tik ir buvo padovanoti sportiniam judėjimui. Atvirai kalbant, mes — sportininkai iš lietuvių bendruomenės veikėjų a la mieželiai, remeikiai ar stakauskai nenorime. Užtenka tokių mums ir iš savo tarpo.

Negalima kaltinti sportininkų dėl darbų, kurie buvo nuveikti atsiradus tuštumai. Tos tuštumos kūrėjai yra ir lietuvių bendruomenė ir sporto vadovybė. Sportininkai yra aktyvus elementas. Jie tylos netoleruoja. Jų darbas — konkretus sporto uždavinio atlikimas. Deja, kai mūsuose nebėra gyvos kalbos — vietą užima kenksmingi veiksniai.

Ar pasimokysime iš klaidų?

Pamestinuko rolėje niekas nebenori gyventi. Tuo labiau sportininkai. Lig šiol lietuviai sportininkai iš bendruomenės tegavo tik trupinius. Nekalbu apie finansinę paramą iškilimo darbams paremti. Čia toji parama buvo pozityvi ir pakankamai gausi. Kalbu apie paramą sportinės veiklos planavime, sportinių vienetų organizavime ir bendru rūpesčiu užaikštinės drausmės sportininkų tarpe nebuvimu. Lig šiol atrodo, jog iš praeities klaidų nepasimokėme. Menu kai paskutiniame Kultūros Kongrese sportinės veiklos nagrinėjimas buvo nustumtas užkulisin ir net rezoliucijos forma mažai kas buvo pasakyta apie sportinį judėjimą. Bijau, kad tai gali pasikartoti ir ateinančiam Kultūros Kongrese. To pasikartojimo pirmieji ženklai jau yra. Manding, jau pats laikas duoti sportininkams stiprų balsą ir kongrese. Kodėl gi negalima būtų turėti vieną gerą paskaitą apie sportinį judėjimą pilnaties posėdyje? Kodėl vėl bandoma visus sporto rūpesčius panagrinėti tik sportininkų tarpe? Pats laikas atidaryti langus ir išvėdinti ir Kultūros kongresą.

Neseniai daug buvo kalbėta apie mokytojus. Buvo daug jų suvaziavę Dainavon savom temom pašnekėti. Pasigedau — ir tai buvo labai skaudu — pašnekėsių apie sportinį judėjimą. Atrodo, kad ir mūsų šviesuomenė vis dar tebegyvena praeitame šimtmetyje ir nenori pripažinti sporto naudos jaunimo auklėjime. Mes rūpinamės tautiniais šokiais, dailiuoju skaitymu ir deklamavimu, bet užmirštame veiksmingiausias priemones jaunimui patraukti.

Nemanykime, kad aukščiau minėtais dalykais pasirūpins patys sportininkai. Nelabai. Viena, jie neturi priemonių dialogui pradėti, o antra — nesugeba. Šiandieninės sporto sąjungos didžioji dalis yra jau ne Lietuvoje gimęs jaunimas. Šitam aktyvui konferencijos ir dialogai jau nerūpi. Jiems užtenka sporto aikštės aktyvumo. Visuo kitu turi pasirūpinti vyresnieji.

Konkretūs planai

Esame pavėlavę dialoge su sportininkais. Tačiau tai tik tragedijos pradžia. Ją galima sumažinti. Reikia, žinoma, pastangų. LB, kaip organizuotas vienetas, turi pasirūpinti dialogo užmezgimu su sportininkais. Tas dialogas turi būti konkretūs darbai ir planai. Ne įvairūs vieši pasmerkimai dėl sportininkų nuodėmių, bet nuoširdus rankos ištiesimas pagalbai suteikti.

Lietuvių bendruomenė turi pasirūpinti sekančios sporto vadovybės sudarymu. Patys sportininkai, deja, tokios vadovybės jau nesugebės sudaryti. Be to, į tą vadovybę jau turėtų įeiti ir LB atstovai. Tai būtų dialogo pradžia.

Lietuviškoji šeštadieninė mokykla turi sportą kaip pagrindinę priemonę įtraukti į savo programas.

LB turi imtis konkrečių priemonių net su dabartine sporto sąjungos vadovybe užmegzti ryšius ir visa padaryti, kad ateinančio Kultūros kongreso pilnumos plenumo posėdyje būtų paskaita apie mūsų sportinį judėjimą. Tai konkreti dialogo pradžia.

LB turi parodyti sporto sąjungai ir uždavinius, kuriuos pati sąjunga turi atlikti; pvz.: sportinės spaudos išlaikymas, sportinių šakų pritaikymas šios dienos reikalavimams, tolimesnių išvykų suplanavimas ir pan.

Sportininkai jau senokai yra atsilikę nuo gyvenimo. To atsilikimo pradžia tai noras jaunimą pritraukti nevykusiomis priemonėmis. Sakykime, kuriems galams sporto sąjunga taip rūpinasi lengvosios atletikos išlaikymu? Kodėl ji nėra pakeista beisbolu, golfu, tenisu?

Pirma veikti, o paskum keikti.

Paskutinieji įvykiai sporto veikloje daug triukšmo ir kartėlio sukėlė. Tiesa, buvo už ką pykti. Tačiau, man rodos, taip būtų nenutikę, jei būtų buvęs glaudus bendradarbiavimas tarp Lietuvių bendruomenės ir sporto sąjungos vadovybės. Esant prarajai negalima užvesti nė dialogo. Beje, prisimintina, kad iš LB tarpo ski riamieji žmonės sporto judėjimui pagyvinti būtų aktyvusis elementas, bet ne asmenys "turį vardą", arba pasižymėję prakalbomis.

Bendrai — mums reikia gero dialogo, kuris nuolatos kurstytų ugnį sportiniame judėjime. Sportininkai negali būti palikti Dievo valiai, nes tada pas juos ateina vagys ir išvagia kas ligšiol kruvinu darbu buvo sukurta.

PRASIDEDA RUDENS PIRMENYBĖS

Šį sekmadienį Chicagoje pradedamas šio sezono futbolo pirmenybių antrasis — rudens ratas. Futbolo klubo Lituanica, daugumos vadinama Liths, abi vyrų komandos žais Marquette Parko aikštėje prieš Wanderers. Rudens rato rungtynių pradžia 12:30 v. ir 2:30 v.p.p. Apie abu šio sekmadienio varžovus šiuo metu nedaug kas žinoma, nes vasarą abu atostogavo. Wanderers nepasirodė net taurės rungtynėnėms. Liths sužaidė porą rungtynių prieš už save silpnesnes komandas. Kiekvieną kartą žaidė skirtingos sudėties. Kokį sąstatą mūsiškiai išstatys sekmadienį, tik rai įdomu pamatyti.

Pasibaigus pavasario ratui, pirmosios divizijos pietų sektoriaus komandos išsirikiavo šia tvarka:

1. Youths 13 taškų,
2. Croatians 13
3. Liths 8
4. Necaxa 7
5. Atlas 7
6. Lightning 7
7. Wanderers 7
8. Adria 6
9. Tanners 4

Dvi paskutinės komandos krenta žemesnėn klasėn sezonui pasibaigus. Liths, nors ir stovi trečioje vietoje, turės smarkiai pasitempti, kad joje išliktų. Skirtumas mažas.

J. J.

IŠKIRTO MEDŽIUS MIŠKŲ REZERVATE

Chuliganai Miller Meadow miške, šalia Maywood priemiesčio, iškirto prieš penkerius metus pasodintą 41 medį, kurie jau buvo užaugę iki 30 pėdų aukščio. Rezervatui nuostolių padaryta apie $10,000.

—o—

— Michigan valstijoj vidutiniškai per dieną žūna automašinų katastrofoj 9.2 asmenys, o švenčių, kaip Labor Day metu 9.3. Ir visur krašte maždaug toks pat santykis.

William Falck iš Warwick. N.Y., laimėjo pirmą vietą vienviečių lėktuvų lenktynėse Clevelande.

New Yorke rugsėjo 9—17 d. įvyksta tarptautinė naujų išradimų paroda. Ten išstato gaminius britai, švedai, italai, vokiečiai ir kt. Nuotraukoje matyti amerikiečių pagamintas povandeninis laivas, kuris gali plaukti po vandeniu ir skristi 75 pėdų aukštumoje.

MŪSŲ KOLONIJOSE

Worcester, Mass.

TAUTOS ŠVENTĖ

Rugsėjo 10 d. 4 val. Maironio parke LB vietos valdyba rengia tradicinį Tautos šventės paminėjimą. Nepriklausomoje Lietuvoje ši šventė buvo su ypatingomis iškilmėmis švenčiama, dabar okupantų yra griežtai uždrausta. Laisvame pasaulyje lietuviai palaikydami savo brangias švenčių tradicijas, kasmet rengia Tautos šventės paminėjimą.

Maironio parke šventės programoje numatytas trumpas pritaikytas šventės nuotaikai žodis ir meninė dalis. Šventės parengimu rūpinasi parengimų komisija, susidedanti iš pirm. Pr. Račiukaičio ir narių R. Jokubausko, A. Glodo, S. Staškaitės ir kitų. Visi lietuviai kviečiami kuo gausiau dalyvauti šventėje.

IŠVYKSTA GRAŽINA ČĖSNAITĖ

Gražina Česnaitė praeitais metais baigusi Clark universitetą romanų kalbų bakalauro laipsniu vienerius metus dėstė Worcesterio priemiesčio vidurinėje mokykloje svetimas kalbas, nuo šių mokslo metų pradžiosi persikelia College Park, Marylande, dėstyti prancūzų ir ispanų kalbų vietos vidurinėje mokykloje. Taip pat numato vakarais lankyti Marylando universitetą ir įgyti magistro laipsnį.

Ponai Česnai šiemet netenka abiejų dukrelių, nes vyresnioji Eugenija išvyko į Utikos, N. Y., kolegiją dėstyti prancūzų kalbos.

Pr.

PIETŪS IR KONCERTAS

Šv. Kazimiero parapijos Nek. Prasidėjimo seselių rėmėjų sk. rugsėjo 24 d., sekmadienį, 1 v. po pietų, Maironio vardo parko salėje Shrewsbury, Mass., rengia pirmuosius rudens sezono pietus su puikiu koncertu.

Koncertą išpildys iškilūs muzikos menininkai apie kuriuos dažnai skaitome spaudoje ir didžiuojamės jų skinamais laurais koncertuose ne tik lietuvių, bet ir amerikiečių tarpe.

Programą atliks muzikai — smuikininkai iš Brockton, Mass., kun. Valkavičius, I. Vasyliūnas ir sūnus V. Vasyliūnas. Apie šį garsųjį trio daug būtų galima pasakyti, bet geriau ateikime patys rugsėjo 24 d. jų duodamo koncerto pasiklausyti.

Vasyliūnienė, atjausdama sunkų seselių darbą ir rūpesčius statant Ark. Matulaičio vardo poilsio namus, pasižadėjo prisidėti prie koncerto, papildydama jį savo žodeliu.

Visas pelnas skiriamas paremti baigiamus statyti Ark. Matulaičio poilsio namus, kurių galutiniam užbaigimui trūksta lėšų.

Įvertinkime seselių darbus, pagerbkime iškiliuosius muzikos menininkus. Visi Worcesterio ir apylinkės lietuviai maloniai kviečiami atsilankyti.

J. M.

— Rugpiūčio 26 d. per 103 FM radiją pranešė: "Lietuviškas laikraštis "Izvestija" Frank Sinatrą siūlo, kaip gero žmogaus ir gero dainininko pavyzdį.

ŠACHMATŲ ŽINIOS

— **Š. Amerikos Lietuvių** šachmatų pirmenybės įvyksta kitą savaitgalį, rugsėjo 16 - 17 dienomis Clevelande: 10823 Magnolia Drive. Pirmenybių dalyviai, atvykę į Clevelandą, apsistoja vienam viešbuty: Hotel Commodore 1990 Ford Drive. Tel. 421 - 3900. Vos 10 min. ėjimo iki p-bių vietos.

Kas nespėjo įsiregistruoti, prašomas telefonuoti dr. Nasvyčiui tel. RAndolf 1 - 4181, informuojant apie atvykimą.

Pirmenybėse dalyvaus Chicagos vyrai su žymiuoju mūsų meisteriu Paulium Tautvaišu, Bostono jaunuoliai su savo vadovu, Montrealio: Ignas Žalys ir Vaclovas Žižys, Hamiltono ir Toronto vyrai. Laukiama išsijudinant New Yorko vyrų ir kitų.

— **JAV didmeisteris** Bobby Fischer laimėjo tarpt. turnyrą, Jugoslavijoje, surinkęs 13½ — 3½ tš., Sovietų didmeisteris Geller ir Jugoslavijos — Matulovič po 13 taškų. Viso 18 dalyvių.

Fischeris šiemet laimi antrą tarptautinį turnyrą Europoje: balandžio mėn. jis laimėjo Monte Carlo turnyrą priešaky Sovietų didmeisterių Smyslovo ir Gelerio dabar, Jugoslavijoj, priešaky Gelerio ir kito Sovietų didmeisterio Cholmovo, kurį Fišeris įveikė 16-tam rate.

— **Ignas Žalys** iš Montrealio, sėkmingai užbaigė JAV atviras pirmenybes, Atlantoj, Ga., surinkęs 8 taškus iš 12 galimų. Didmeisteris N. Rossolimo su kitais baigė tik pustaškiu aukščiau, būtent su 8½ tš.

— Iš Naujosios Anglijos šachmatininkų geriausiai baigė W. Robertie ir Larry Tepper (abu Harvardo univ.), surinkę po 7½ taško.

— **Kazys Baronas, T.** Žiburių ir Nepr. Lietuvos sporto skyrių redaktorius, talkininkauja žodžiu ir per spaudą, ragindamas Kanados lietuvius šachmatininkus vykti į Š. A. Lietuvių p-bes, Clevelande, rugsėjo 16 - 17 d.d.

K. M.

TELEVIZIJAS:
paprastas ir spalvotas nebrangiai taisau. Už patarnavimą vietoj $3. už dirbtuvės darbą $10.00 ir dalys Pasiteiraukite apie naujas.
J. MIGLINAS
2549 W. 69 St., II auk., PR 6-1063

SIUNTINIAI Į LIETUVĄ
ir kitus kraštus.
P. NEDZINSKAS, 4065 Archer Av Chicago, Ill. 60632, Tel. YA 7-5980

P. ŠILEIKIS, O. P.
Ortopedas, Protezistas
Aparatai-Protezai, Med. bandažai, Spec. pagalba kopoms (Arch Supports) ir t. t.
ORTHOPEDIJOS TECHNIKOS LAB.
2850 W. 63rd St., Chicago 29, Ill.
Tel. PRospect 6-5084
Val. 9-4 ir 6-8. Šeštad. 9-1

DR. AMNA BALIUNAS
AKIŲ, AUSŲ, NOSIES IR GERKLĖS LIGOS
PRITAIKO AKINIUS
2858 West 63rd Street
Val.: kasdien 10—12 val. ir 7—9 v. vak. Šeštadieniais 10—1 val. Trečiadienį uždaryta. Ligoniai priimami susitarus.
Ofiso telefonas: PR 8-3229
Res. telef. WAlbrook 5-5076

Rez. tel 239-4683
DR. K. G. BALUKAS
AKUŠERIJA IR MOTERŲ LIGOS, GINEKOLOGINĖ CHIRURGIJA
6449 S. Pulaski Road (Crawford Medical Building) Tel. LU 5-6446
Priima ligonius pagal susitarimą. Jei neatsiliepia, skambinti HU 8-3222

Ofisas 3148 West 63rd Street
Tel.: PROspect 8-1717
Rezid.: 3241 West 66th Place
Tel.: REpublic 7-7868
DR. S. BIEŽIS
CHIRURGAS
Valandos: Kasdien nuo 1 iki 3; trečiadieniais uždaryta. Antradieniais ir penktadieniais vak. nuo 7 iki 8 val.

DR. VL. BLAŽYS
PLAUČIŲ IR VIDAUS LIGOS
2801 West 63rd Street
Kampas 63-čios ir California
Val.: kasdien nuo 6—8 val. vak. Šeštad. 2—4 val.
Trečiad. ir kitu laiku pagal susitar.
Ofiso telef. 476-4042
Rezid. tel. WAlbrook 5-3048

DR. C. K. BOBELIS
Inkstų ir šlapumo takų chirurgija
Tel. 695-0533 — Elgin
425 N. Liberty Street
Route 25, Elgin, Illinois

Tel. ofiso HE 4-5849. rez. 388-2233
PETER T. BRAZIS
GYDYTOJAS IR CHIRURGAS
2434 West 71st Street
Val.: pirm., ketv. 1-4, vakar. 7-9 antr., penktad. 1-5, treč. ir šešt. tik susitarus

Ofiso — HE 4-5756.
DR. M. BUDRYS
ALERGIJA
2751 West 51st Street
Valandos antradieniais, penktadieniais 2-9 v., šeštadieniais 10-1 v. p.p. Ligoniai priimami pagal susitarimą

Ofs. 735-4477, Rez. PR 8-6960
DR. E. DECKYS
GYDYTOJA IR CHIRURGĖ
SPECIALYBĖ — NERVŲ IR EMOCINĖS LIGOS
CRAWFORD MEDICAL BLDG.
6449 So. Pulaski Road
Valandos pagal susitarimą

Rez. GI 8-0873
DR. W. M. EISIN-EISINAS
Akušerija ir moterų ligos
6132 So. Kedzie Ave., WA 5-2670
Valandos pagal susitarimą. Jei neatsiliepia, skambinti MI 3-0001

Ofiso HE 4-1414. Rez. RE 7-6867
DR. B. GAIŽIŪNAS
GYDYTOJAS IR CHIRURGAS
Specialybė akušerija ir moterų ligos
2454 West 71st Street
(71-os ir Campbell Ave. kampas)
Val. kasdien 1—3 ir 6—8 val. vak. Šeštad. 12—3 val. popiet
Trečiadieniais uždaryta

Ofiso tel. PR 8-2220
Namų — rez. PRospect 8-9081
DR. JANINA JAKŠEVIČIUS
J O K Š A
GYDYTOJA IR CHIRURGĖ
VAIKŲ LIGOS
2656 West 63rd Street
Pirmad., antrad. ketvirt. ir penkt. nuo 12 iki 3 v. ir nuo 5 iki 8 v. v. Šeštad. nuo 1 iki 4 val.

Ofs. PR 6-6022 Rez. PR 8-6960
DR. E. JATULIS
GYDYTOJAS IR CHIRURGAS
Bendra praktika
2815 W. 71st Street
Ofiso val. kasdien nuo 6 iki 9 v. v.; šešt. nuo 9 iki 12 val.; arba susitarus.

Ofs. PO 7-6000 Rez. GA 3-7278
DR. A. JENKINS
GYDYTOJAS IR CHIRURGAS
3844 West 63rd Street
Val.: kasdien nuo 1—4 p. p. ir 6 iki 8 val. Trečiad. ir šeštad. uždaryta.

Ofiso ir buto tel. OLympic 2-1381
DR. F. V. KAUNAS
GYDYTOJAS IR CHIRURGAS
1407 So. 49th Court, Cicero
Val. kasdien 10-12 ir 4-7. Trečiad. ir šeštad. tik susitarus.

Tel. — REliance 5-1811
DR. WALTER J. KIRSTUK
GYDYTOJAS IR CHIRURGAS
(Lietuvis gydytojas)
3925 West 59th Street
Val.: pirmad., antrad., ketvirtad. ir penktad. nuo 12-4 val. p. p., 6-8 val. vak. Šeštad. 12-3 val., o trečiad. uždaryta.

Tel. ofiso ir buto OLympic 2-4159
DR. P. KISIELIUS
GYDYTOJAS IR CHIRURGAS
4938 W. 15th Street, Cicero
Kasdien 1—3 val. ir 6—8 val. vak., išskyrus trečiadienius.
Šeštadieniais 12 iki 4 popiet

DR. IRENA KURAS
GYDYTOJA IR CHIRURGĖ
KŪDIKIŲ IR VAIKŲ LIGŲ SPECIALISTĖ
MEDICAL BUILDING
7156 South Western Avenue
Pirmad., antrad., ketvirt. ir penkt. nuo 11 val. iki 1 val. p. p. ir nuo 6 — 8 val. vakare. Trečiad. nuo 11 val. ryto iki 1 val. p. p., šeštad. 11 val. ryto iki 3 val. p. p.
Ofiso tel. RE 7-1168
Rez. tel. 239-2919

DR. MARIJA LINAS
AKUŠERIJA IR MOTERŲ LIGOS
2817 West 71st Street
Telefonas HEmlock 6-3545
(Ofiso ir rezidencijos)
Valandos pagal susitarimą

Ofiso tel. PR 8-7773; Rez. PR 6-4732
DR. A. MACIŪNAS
CHIRURGAS
2858 West 63rd Street
Valandos: pirmad., ketv., 5 — 8 val., antrad. ir penkt. 1 — 4 val.
Priimėja tik susitarus

Ofiso HE 4-1818 Rez. 6-9601
DR. J. MEŠKAUSKAS
GYDYTOJAS IR CHIRURGAS
SPECIALYBĖ VIDAUS LIGOS
2454 West 71st Street
(71-os ir Campbell Ave. kampas)
Val. kasdien 9—11 ryto ir 4—8 v. v. Šeštad. 9 v. r. — 1 v. p. p.

ASSOCIATE OPTOMETRISTS
Lietuviškai kalba
DR. FRANK PLECKAS, OPT.
3424 W. 63rd St., GR 6-7044
Tikrina akis. Pritaiko akinius ir "contact lenses".
Val.: 9:30—12:30 ir 1:30—5:30
Kitom valandom susitarus.
Uždaryta antrad. ir trečiad.

DR. A. PUSTELNIKAS
GYDYTOJAS IR CHIRURGAS
SPEC. VIDAUS LIGOS
Tel. ofiso PR 6-7800; Namu 925-7097
5159 South Damen Avenue
Valandos: 1—9 val. p. p. Išskyrus trečiadienį

Tel. 423-2666
DR. E. RINGUS
RENTGENOLOGAS
9760 S. Kedzie Ave.
Val., pirmad., antrad., ketvirtad. ir penktad. 8 v. r. iki 9 v. v. Treč. ir šešt. 8 v. r. iki 3 v. popiet.

DR. ZIGMAS RUDAITIS
SPEC. ORTHOPEDIJOS LIGOS
2745 West 69th Street
Prieš Šv. Kryžiaus ligoninę
VAL.: pirmad., antrd., ketv., penkt. nuo 9 iki 11 v. ryto ir nuo 6-8 v. v. šeštad. nuo 2-4. Trečiadieniais ir kitu laiku susitarus telefonu:
Telef. REpublic 7-2290

DR. ANT. RUDOKAS, Opt.
Tikrina akis ir pritaiko akinius, kečia stiklus ir rėmus
4455 S. California Ave., YA 7-7381
VAL.: 1 v. p. p. iki 8 v. v. kasdien, trečiadieniais uždaryta; šeštadieniais nuo 10 v. r. iki 1 val. popiet.

DR. LEONAS SEIBUTIS
INKSTŲ PUSLĖS IR PROSTATO CHIRURGIJA
Ofisas 2454 West 71st St.
Val. antrad. nuo 2—5 popiet, ketvirtad. nuo 6—8 vak
Ofiso telef. 776-2880
Rez. telef. PR 9-6730

DR. ALDONA ŠIMKUS
AKIŲ LIGOS IR CHIRURGIJA
PRITAIKO AKINIUS
15542 S. Cicero, Oak Forest, Ill.
Kabineto tel. 687-2020
Namų tel. 839-1071
Vizitai pagal susitarimą

DR. J. J. SIMONAITIS
GYDYTOJAS IR CHIRURGAS
Adresas: 4255 W. 63rd Street
Ofiso tel. REliance 5-4410
Rez. tel. GRovehill 6-0617
Valandos: pirm. ir ketv. nuo 12 iki 2 v. p. p. ir nuo 7 iki 8 v. v.; antr. ir penkt. nuo 12 iki 2 v. p. p. ir vakarais pagal susitarimą.

DR. P. STRIMAITIS
GYDYTOJAS IR CHIRURGAS
Bendra praktika ir chirurgija
Ofisas 2750 W. 71st Street
Telefonas 925-8296
Valandos 2-8 v. v., penktad. 10-12 v. r., 2-8 val. vak. Šešt. 1-4 v. vak. Sekmad. ir trečiad. — uždaryta.
Rez. tel. WA 5-3099

DR. VYT. TAURAS
GYDYTOJAS IR CHIRURGAS
BENDRA PRAKTIKA IR MOTERŲ LIGOS
Ofisas ir rez. 2652 W. 59th St.
Tel. PRospect 8-1223
Ofiso val.: Pirm., antr., treč. ir penkt. nuo 2 iki 4 val. ir nuo 6 iki 8 v. v. Šeštad. 2—4 v. popiet ir kitu laiku — pagal susitarimą.

Of. tel. HE 4-2123. Namų GI 8-6196
DR. V. TUMASONIS
CHIRURGAS
2454 West 71st Street
Priimėja ligonius tik susitarus
Val.: 2—4 p. p. ir 6—8 v. vak.
Treč. ir šeštad. uždaryta

Telefonas — GRovehill 6-2828.
DR. A. VALIS-LABOKAS
GYDYTOJAS IR CHIRURGAS
SPECIALYBĖ AKUŠERIJA IR MOTERŲ LIGOS
2524 West 69th Street
Valandos 1 iki 4 ir 6 iki 8 v. vak. Šeštadieniais 1 iki 4 val.
Trečiadienį uždaryta

Tel. PRospect 6-9469
DR. ONA VAŠKEVIČIUS
(VAŠKAS)
GYDYTOJA IR CHIRURGĖ
6643 S. Albany Ave.
Val., pirm., antrad., ketv. 6—8 v. vak.; penkt. ir šeštad. 2—4 popiet.
Kitu laiku pagal susitarimą.

Tel. ofiso PR 6-6446, rez. HE 4-3150
DR. F. C. WINSKUNAS
GYDYTOJAS IR CHIRURGAS
3107 West 71st Street
Val.: 2 iki 4 v. p. p. ir 7 iki 8 v. v. Treč. ir šeštad. pagal susitarimą.

Ofiso tel. 767-2141. Namų 636-4860
DR. PETRAS ZLIOBA
GYDYTOJAS IR CHIRURGAS
6449 So. Pulaski Road
Val.: pirmad., antrad., penktad. 1—8 ir 6—8 v. v.; ketvirt. 1—8 v. vak. Šeštad 10—3 v.

DRAUGAS
THE LITHUANIAN WORLD-WIDE DAILY
4545 WEST 63rd ST., CHICAGO, ILL. 60629. Tel. LUdlow 5-9500

Second class Postage paid at Chicago, Illinois. Published daily except Sundays, days after Christmas and Easter, by the Lithuanian Catholic Press Society

Subscription rates: $16.00 per year in Chicago, Cicero and Forign
$14.00 per year outside of Chicago and in Canada

Prenumerata:	Metams	½ metų	3 mėn.	1 mėn.
Chicagoj, Ciceroj ir užsienyje	$16.00	$8.50	$4.50	$1.75
JAV ir Kanadoj	$14.00	$7.50	$4.00	$1.50

● Redakcija straipsnius taiso savo nuožiūra. Nesunaudotų straipsnių nesaugo, juos grąžina tik iš anksto susitarus. Redakcija už skelbimų turinį neatsako. Skelbimų kainos prisiunčiamos gavus prašymus.

● Redakcija dirba kasdien 8:30 — 5:30, šeštadieniais 8:30 — 12:00.

● Administracija dirba kasdien 8:30 — 5:00, šeštadieniais — 8:30 — 12:00.

Poilsis, šventės ir

VEIKIMO SEZONO PRADŽIA

Dienraščio "Draugo" išvykoj sekmadienį pasivaišinome ir tuo pačiu lietuviškąją spaudą parėmėme. Darbo dienoje pasilsėjome, o šiandien, mat, yra dviguba šventė, mūsų tautos gyvenime, kaip praėjusį šeštadienį šioje vietoje išsamiai buvo rašyta, turinti didelę reikšmę.

Rugsėjo 8 d. yra Švč. Mergelės Marijos gimimo diena ir jos apsireiškimo Šiluvoje, Lietuvos Žemaitijoje, didelė šventė. Rugsėjo 8 d. taip pat yra Vytauto Didžiojo vainikavimo karalium diena, atseit, tautinė šventė. Tuo būdu, šie du įvykiai, susiplakę į vieną dieną bei šventę, religingam ir patriotiškam lietuviui yra dideli, svarbūs ir minėtini giliu susikaupimu.

Šiandien turime progą pakilti savo mintimis į Šiluvoje apsireiškusią Dievo Motiną ir paprašyti jos užtarimo ir pagalbos pas savo visagalintį Sūnų mažinti kenčiančių Lietuvos žmonių kančias ir padėti dirbantiems ir kovojantiems dėl išlaisvinimo Lietuvos, kurioje Marija taip prasmingai ir pranašingai apsireiškė ir prabilo į jos žmones.

*

Kai ta šventė pripuola paprastą darbo dieną, kurią nėra galimybės suorganizuoti ką nors didesnio bei iškilmingesnio, todėl jos minėjimą nukeliame į sekmadienį. Džiugu, kad kai kuriose vietovėse ateinantį sekmadienį vykdomos šios šventės iškilmės su procesijomis ir išvykomis. Smagu skaityti spaudoje žinias, kad rytinių JAV kraštų lietuvių parapijų klebonai suorganizovo išvyką bei maldininkų kelionę į Washingtoną, į paminklinę Amerikos katalikų bažnyčią, kurioj yra įrengta lietuviška koplyčia Šiluvoje apsireiškusios Dievo Motinos garbei. Reikia manyti, kad ta išvyka ir savo gausumu ir tvarkingumu bus sėkminga, kad ji atkreips į save Amerikos katalikų dėmesį, pademonstruojant lietuvių maldingumą ir prisirišimą prie savo religinių ir tautinių šventovių. Tikrai būtų gera, jei tos išvykos rugsėjo 8 d. proga į Washingtoną pasidarytų metinėmis tradicinėmis išvykomis. Tai būtų naudinga religiniu ir tautiniu atžvilgiu.

Gražu ir naudinga, kad ir Chicagoje Švč. Marijos Gimimo bažnyčia, paaukota Šiluvoje apsireiškusios Marijos garbei ateinantį sekmadienį sutrauks į Lietuvių Katalikų Federacijos apskrities rengiamas iškilmes daug Chicagos ir apylinkių lietuvių. Šios gražios, prasmingos iškilmės prasidės procesija, giedojimais, pamokslu ir šv. Mišiomis. Šių iškilmių tradicija Lietuvių aikštėj (Lithuanian Plaza) jau yra prigijusi. Būtų gražu, kad tokia tradicija būtų vykdoma ir kitose lietuvių apgyventose vietovėse.

*

Po Darbo dienos, po šiluvos atlaidų prasideda platesnio masto visuomeninė veikla. Tai veiklai reikalingos gairės, reikalingi atitinkami planai. Jiem vykdyti reikalingas ryžtas, drausmingumas ir svarbiausia — pasišventimas. Todėl reikalinga didžiųjų ir ypač mums būdingųjų švenčių metu giliai susikaupti bei panaujinti savo ryžtą ir toliau nepavargti, bet uoliai tęsti visus tuos darbus, kurie yra būtini mūsų religinių ir tautinių vertybių išlaikymui.

*

Lietuviškoji bendruomenė Amerikoje šiandien tiek turi sąjūdžių, tarpparapinių ir lokalinių organizacijų, draugijų ir klubų, meno vienetų, lietuviškų mokyklų ir šiaip jau kultūrinių bei ekonominių institucijų, gana daug laikraščių ir žurnalų, o be to, virš šimto lietuviškųjų parapijų, kad galima sakyti, jog mūsų bendruomenės gyvenimas turi viską, kas yra reikalinga jos veiklai, jos tikslams siekti. Ir nuveikiama gana daug. Bet ar pakankamai daug? Tikriausiai, kad nepakankamai. Yra trūkumų ir spragų. Trūkumus reikia šalinti, spragas užkaišioti.

Vienas didžiųjų trūkumų yra, kaip ne vieną kartą šioje vietoje esame pastebėję, kad mūsų įvairių sąjūdžių, draugijų ir organizacijų nariai, nebesilanko, ar retai besilanko į susirinkimus, kas vadovybėms gerokai apsunkina veikti platesniu mastu. Tai yra didelė mūsų silpnybė, o kartu ir nedovanotinas apsileidimas.

Besigilindami į mūsų tautos didžiąsias problemas, švenčių metu atnaujindami savo ryžtą religinei ir tautinei veiklai, neužmirškime net ir prisiekti, kad lankysime lietuvių organizacijų susirinkimus ir parengimus. Jei to nedarysim, būsime savo veikimo, religinio ir tautinio, laidotojai. To tikrai nenorime. Pradėdami visuomeninio veikimo sezoną, turėkime tai galvoje.

Vietnamo prezidentą išrinkus

Vietnamo prezidentas ir kitą mėnesį renkamas parlamentas paruoš dirvą politiniams pasitarimams

GEDIMINAS GALVA

Vieša paslaptis, kad Washingtono balsas buvo sprendžiantis Vietname nuo prezid. Diemo nužudymo. Per pastaruosius ketverius metus daugelis karinių vyriausybių buvo sudaryta ir dingo, tačiau jos neatstovavo vietnamiečiams. Karo metu vietnamiečių partijos, kurių esama 70, ir ypač Budos garbintojai reikalavo rinkimų. Karinė vyriausybė 1963 m. pažadėjo daryti rinkimus po metų, tačiau jie buvo atidėti iki š. m. rugsėjo 3 d.

Pietų Vietnamo rinkimai būtini ne tik vidaus įtampai sumažinti, bet ir Vietkongui išmušti iš rankų ginklą, — paneigti, kad jie turi teisę kalbėti vietnamiečių vardu.

Varžybos tarp generolų

Du gener. Nguyen jau seniai nesutaria ir varžosi dėl įtakos. Judrus, įžūlus, bet įsiteikiantis miniai Nguyen Cao Ky, amerikiečių pasitarimuose atstovavęs Vietnamui, ikšiolinis minist. pirmininkas, turįs polėkio kopti diktatoriaus laiptais, siekė į šalį stumterti valstybės galvos pareigas einantį gen. Nguyen Van Thieu. Karinis sambūris rėmė Thieu veiksnį užkulisyje, daugiau išsimokslinusį ir laisvai kalbantį angliškai ir prancūziškai.

JAV ambasadorius Ellsworth Bunkeris dėjo pastangas baigti karių tarpusavio varžybas, kurios ypač šiuo metu nepageidaujamos. JAV ambas., pakvietęs Thieu ir Ky, nurodė, kad jie turi susitarti ir siūlė remti civilinį asmenį, ne karį kandidatą į prezidentus. Ambasadoriui pavyko apmaldyti karių savybės varžybas, tačiau jis neįtikino, kad šiuo metu išrinkti prezidentu nors ir ne įtakingą, bet ne karį, Vietkongui atkirsti, kad ne kariai valdo Pietų Vietnamą. Ky, lyg aktorius, mėgstantis pozavimą fotografams ir aiškiai išsiskiriančią aprangą, buvo priverstas tenkintis prezidento pavaduotojo pareigomis. Jis šį kartą padarė nuolaidą, tačiau tarp varžovų Lugnautas — tiltas neatstatytas.

Nguyen Van Thieu

Jis kilęs iš pasiturinčios šeimos. Mokėsi katalikų mokykloje Hue mieste. 1946 m. , būdamas 23 metų, jis kovojo drauge su prancūzais prieš Vietminą, t. y. Šiaurės Vietnamą. Karines žinias gilino JAV karinėje akademijoje. Katalikas Thieu vadovavo pervermui prieš kataliką prz. Diem, nužudytą 1963 m. lapkričio mėn. Anuo metu Thieu buvo pėstininkų divizijos vadas Saigone. Nėra abejonės, kad perversmo metu jis buvo lemiantis įrankis Diemui sunaikinti.

Po perversmo jis vadovavo karininkų sambūriui. Vyriausybėje jis tenkinosi ministerio pirmininko pavaduotojo ir krašto apsaugos ministerio pareigomis. Jis nepriklausė katalikų ar politinėms organizacijoms. Jo dvarai yra Mekongo deltoje, kurioje iki šiol metovyrauja Vietkongas.

Jis gerai sugyvena su amerikiečiais. Ramus pypkės rūkytojas buvo sukalbamesnis už karštuolį Ky, kuris ne kartą amerikiečiams yra padaręs meškos patarnavimų. Ky savo galią bandė nuduoti Napoleoną gatvėje, bet ne fronte Thieu, užkulisio žaidėjas, pradėjo šypsotis tik po rinkimų.

Daliniai rinkimai

Vietnamo prezidento ir senato rinkimus galima įvairiai vertinti. Galima džiaugtis, kad rinkimuose dalyvavo 83 proc. rinkikų, galima prileisti, kaip taria pralaimėję varžovai, kad rinkimų duomenys buvo suklastoti, galima tvirtinti, kad jie tebuvo tik daliniai, nes juose nedalyvavo Vietkongo šalininkai nešališki ir žymi dalis katalikų.

Šie rinkimai yra tokie, kokia tauta: savybės kovą vedanti, politiškai nepribrendusi ir suskilusi į gausybę partijų. Kuklusis Thieu nebuvo kuklus prieš rinkimus, tikėjęs surinkti bent 45 proc. rinkikų ir 80 proc. karių balsų. Jis tegavo 35 proc. Vienas jo varžovas Dzu, taikos šalininkas, surinko 800,000, kai Thieu 1,6 mil. balsų. Dzu priešrinkiminėse kalbose siūlė pradėti pasitarimus ne tik su Šiaurės Vietnamu, bet ir su Vietkongu karui nutraukti.

Thieu buvo santūresnis. Jis žadė jo prašyti JAV nutraukti orinius Šiaurės Vietnamo puolimus, suderyti sąlygas taikos deryboms pradėti.

Ky, pralaimėjęs prieš rinkimus, surado atsparą krašto senate. Jo šalininkai, turį lemiančios įtakos 60 senatorių, gali talkininkauti ko vai vesti prieš Thieu. Ky nenori tenkintis stebėtojo vaidmeniu. Jis jau šiandieną, dar neišrinkus parlamento, pradėjo spaudimą į prezidentą, kad jam pavestų ministerio pirmininko pareigas.

Per pastaruosius trejus metus iš 60 Thieu nušalino 40 generolų. Šiuo metu jam skersai kelio tebestovi Ky, turįs įtakos oro laivyne ir išrinktajame senate. Ky siekia karą tęsti ir net JAV įpainioti susikirtime su Kinija.

Indas apie Pauliaus VI socialinę encikliką "Populorum Progressio"

BOMBĖJUS. — Indijos valstybinio universiteto Bombėjuje vicekancleris dr. Gajendra-gadkar, kalbėdamas ūkiniai atsilikusiųjų kraštų pažangai kelti suvažiavime apie popiežiaus Pauliaus VI-jo socialinę encikliką "Populorum Progressio", pavadino ją tikrąja ir vienintele taikos ir teisingumo nuostatų mokytoja.

Šv. Tėvas — pareiškė dr. Gajendra-gad-kar — savo atsišaukimu į viso pasaulio geros valios žmones, iškėlė būtiną reikalą galutinai nugalėti įvairias privilegijų, kastų, rasių, prietarų ir tamsumo kliūtis ir bendromis pastangomis nešti konkrečią pagalbą ūkiniai atsilikusioms tautoms visų pasiaukojimu, kovojant prieš badą ir skurdą pasaulyje...

Kongrese, kurį suorganizavo Bombėjaus katalikų Newmano institutas, dalyvavo ir Bombėjaus arkivyskupas kardinolas Gracias.

— Joseph Pulitzer premija įsteigta 1915 m. Pulitzer buvo Vengrijoj gimęs JAV žurnalistas, žurnalizmo mokyklai Columbia universitetui paskyręs 1 mil. dol. 1903 m.

Tai nėra koks nors valkataujantis jaunuolis vadinamoje Hippie filosofijos gerbėjas, bet amerikiečių 101 divizijos karys Lester Moore. 23 m., besilsis Pietų Vietname netoli Chu Lai, Benton vardo kovos operacijos pertraukos metu.

MOKYTOJŲ STUDIJŲ SAVAITEI PASIBAIGUS

Reiktų pasirengti savoms mokykloms naujų mokytojų

BRONIUS NAINYS

Lituanistinis švietimas išeivijoje ne tik turi skirtingas, labai nepalankias darbo sąlygas, bet ir skirtingus tikslus. Nebeužtenka jaunimą tik šviesti, mokyti jį gimtosios kalbos, istorijos, geografijos ar lietuviškai kalbėti poterius, bet reikia jį ir auginti, auklėti ir brandinti būti lietuviu. Daug lietuvių turime tėvynėje ir svetur gerai mokančių kitas kalbas, žinančių kitų kraštų istorijas, literatūrą, menus ir pažįstančių kitas sritis, tačiau dėl to dar jie nėra pasidarę svetimtaučiais. O šiandieniniai reiškiniai rodo, kad nemažai mūsų jaunimo, be akcento kalbančio lietuviškai, savo dvasia yra daug artimesni Kongo juoduko problemoms, negu bolševiko sukurtam kolchoze pusdykiai bernaujančio buvusio laisvo Lietuvos ūkininko laisvės siekiams.

Ilgai laukta mokytojų studijų savaitė

Sunkiai riedančiam švietimo vežimui tempti reikiama kryptimi šios srities darbuotojai turi įdėti daug darbo, parodyti daug pasiaukojimo ir kantrybės. Čia mes visko turime permažai. Trūksta modernių mokymo priemonių, tinkamų patalpų, laiko, aplinkai ir laikui pritaikytų vadovėlių, bet už viską labiausiai pradedame stigti mokytojų.

Šių metų vasarą įvykusi, JA Valstybių LB švietimo tarybos suorganizuota lituanistinių mokyklų mokytojų studijų savaitė kaip tik ir stengėsi išsamiau pažvelgti į visas šias problemas, suprasti jas ir ieškoti galimybių joms išspręsti. Ši studijų savaitė buvo vertingas įnašas į išeivijos lituanistinio švietimo darbo lauką, o gal ir tam tikras posūkis jau gerokai per keliolika metų užsikonservavusiose tradicijose. Klausimas gali kilti tik toks, kodėl tokio pobūdžio studijų savaitės Amerikoje reikėjo laukti apie septyniolika metų. Šiaip ar taip bebūtų, bet mes jos sulaukėm, ir tebūna didelis ačiū jos organizatoriams.

Ar studijos pasisekė

Ar tie šešiasdešimt mokytojų, kaip jauni kareiviai, septynias dienas bėgiodami pagal švilpuko garsus, patyrė bent truputį praktiškos naudos, pagilino savo žinias, ar bent sugebėjo realiai įvertinti laiko, aplinkos ir tikslo padiktuotus uždavinius?

Visuomenė atsakymus į tuos klausimus pajus gal būt, tik ateity, tačiau, pasikalbėjus su pačiais studijų savaitės dalyviais, susidarai vaizdą, kad jos pasisekimas neabejotinas. Programa buvo gerai paruošta, paskaitos perrašytos mašinėle, multiplikuotos ir išdalintos studijų dalyviams, kaip parankinė mokymo medžiaga. Tokias studijų savaites jos dalyviai nutarė turėti ir ateity. Antroji iš jų įvyks ateinančiais metais.

Reikia naujų mokytojų

Aišku, kad nei šia studijų savaite, nei kitomis įvyksiančiomis artimoj ateity visų švietimo problemų neišsprendėme ir neišspręsime, tačiau gera pradžia reikia džiaugtis. Tai buvo lyg ir parodymas visuomenei, kad mokytojams lituanistinis švietimas kelia didelį rūpestį, tuo pačiu ir kvietimas visuomenės talkon. Studijų savaitės metu giliai išryškintas mokytojų trūkumas turi aliarmuoti išeiviją ir raginti ją skubiai griebtis priemonių mokytojams ruošti. Vienintelė šios rūšies institucija — Pedagogikos institutas, nors ir daug pastangų dėdamas, šio trūkumo pašalinti negali. Jo neišspręs nė geriausiai organizuotos studijų savaitės. Studijų savaitės tik pagilins žinias, neleis mokytojams atsilikti nuo laiko ir padės spręsti nuolat kylančius dienos klausimus.

Naujiems mokytojams ruošti reikia organizuoti ilgesnio laiko tarpo kursus, gal net kelerius metus nusitęsiančius. Galėtų tai būti daroma vasaromis kasmet po kelis mėnesius visos Amerikos ir Kanados mastu, surenkant kursantus kur nors į vieną vietą, arba žiemomis bent Chicagoje, Clevelande ir New Yorke. Kiekvienam aišku, kad tokie kursai nebūtų lengvai įvykdomas uždavinys, tačiau taip pat yra aišku, kad Lietuvoje paruoštais mokytojais mes amžinai verstis negalėsim.

Ne vienam atrodė, kad ir studijų savaitės nebus galima suorganizuoti. Buvo manoma, kad nebus dalyvių, kad mokytojai dirba kur nors kitur ir nenorės laiko gaišti, kad jie nenorės daryti išlaidų. Tačiau gausus dalyvių skaičius tas abejones išsklaidė. Nors kursai būtų kur kas didesnis ir sunkesnis uždavinys, bet ir jis nugalimas. Jį įvykdžiusi Lietuvių bendruomenė tikrai turėtų kuo pasididžiuoti. Ar tai nebūtų vienas iš aktualiausių ir artimiausių jos uždavinių? Kursų programą paruošti ir jiems vadovauti galėtų būti pakviestas ir Pedagoginis institutas.

Spaudoj ir gyvenime

"TIESOS" KORESP. PASAKOJIMAI APIE IŠGĖRIMUS

Senas priežodis, anot kurio "vienas galas dega, kitas tik rūksta", bene geriausiai tinka apibūdinti uoliai garsinamiems gyvenimo pagėrėjimams bei padailėjimams Lietuvoj. Nors, anot Kanados laikraštininko A. R. Einfranko, lyginant su nususia Maskva, Vilnius tiesiog žėri, nuolat Lietuvoj gyvenantieji šalia kiekvieno žėrinčio reiškinio turi progos pamatyti net ne po vieną, o po keletą "rūkstančių galų". Žėri Vilniuje "Nėringos", Kaune — "*Tulpės*" kavinės , o vienas iš stambiausių dabartinės žurnalistikos "šulų" Lietuvoje. V. Miniotas, štai kokius vaizdelius pasakoja (žr. "Tiesos" liepos 27) :

"Klaipėdoje, ir ne tik uostamiesty, gausu įvairių kioskų, palapinių ir kitokių užkampių. Dabar šias išgėrimo įstaigas iškėlė iš centrinių gatvių toliau nuo žmonių akių, įterpė kiemuose, tarp namų. Tuo dar labiau patenkinti stikliuko mėgėjai: toliau nuo visuomenės, milicijos akių. Jei darbas prasideda aštuntą valandą, kioske nusipirksi vyno puse aštuonių. Į darbą žmogus ateina išgėręs, dažnai be savivartdos".

"Užsuk į Klaipėdos gastronomą, kitas alkoholinių gėrimų parduotuves, ir tau krinta į akį vyrai, kurie smarkiai išsiskiria iš kitų: apsiblausę, pabrinkusiais veidais, suglamžytais rūbais. Jie pažįsta vienas kitą ne iš matymo, o susiuosto aukštyn pakeltu pirštu. Kai susidaro trijulė, perka puslitrį. Juos taip ir praminė — puslitris trims"..

"Alinės, šašlikinės, kitos panašios paskirties įstaigos yra tam, kad žmogus galėtų kultūringai pavalgyti, pabūti su draugais. Deja, dėl atskirų prekybos darbuotojų kaltės šios kultūringos užeigos padaromos landynėmis".

"Klaipėdiečiai mėgsta šaltą, šviežią alutį iš statinių. Tokio gaivinančio gėrimo visad surasi bariuke Vilniaus gatvėje. Bet į šį barą baisu užsukti. Ant statinių buteliai degtinės. Bufetininkė paslaugiai paduoda stiklines (matyt, jos tam čia ir laikomos). Toks pat vaizdas ir kitoje uostamiesčio alinėje, kuri yra Pergalės gatvėje".

"Kai Vilniuje, Garelio gatvėje, buvo atidaryta alinė, jon alučio mėgėjai traukdavo su malonumu.. Bet netrukus alinė tapo landyne. Kiekviename kampe buteliai nuo degtinės, vyno. Dūmuose nesimato žmonių".

"Džiaugiasi sostinė ir šašlikine Gorkio gatvėj... Užeikite į ją dabar: po stalais rikiuojasi tušti buteliai, gaubtus stiklus drebina nešvankios kalbos, girtų dainos".

Anot Minioto išeitų, kad čia kalti tik bufetininkai ("iešmininkai"). Betgi juos verčia ko daugiau degtinės parduoti "socialistinis planas". O degtinę maukti iš stiklinių — juk tai tipinga rusiškos "kultūros" pažiba.

Elta

UŽBURTAME RATE

AURELIJA BALAŠAITIENĖ

Romanas

68

— Tiek to. Mūsų visų gyvenimai prieš akis. Nekelkime naujų problemų... Patyriau, kad kartais yra gerai gyventi šia diena. Tuo labiau dabar, kai rytojus toks neaiškus.

Kai Filomena išėjo į savo kambarį, Liucytė išlydėjo Julių pro duris, ilgai jį tarpdury užlaikydama.

Nenusirengusi, Filomena atsigulė ant lovos, įsmeigusi akis į mėnulio nušviestą langą. Pirštais suspaudusi vedybinį žiedą, ji bandė įsivaizduoti savo vyro veidą. Ir matė jį savo vaizduotėje tokį, kokį prisiminė prie stalo Palangoje, kai jis pastebėjo ją stebinčią jo veidą. Negali laimė būti tokia trumpa — tik ta viena savaitė. O vistik jai kartais pradėjo atrodyti, kad kažkas vėl bando ją nuo Vytauto atskirti. Pergalvojusi visas galimybes, Filomena ramino save įtikinėdama, kad jau nieko nėra, kas judviejų gyvenimą galėtų pakeisti. Ateina neaiškus laikas. Bet šalia savo vyro ji buvo pasiruošusi viskam, kad tik būtų arti jo. Visa kita nebesvarbu.

*

Sekantį rytą Filomena kėlėsi labai anksti, kad padėtų Marcelei ruoštis vestuvių pusryčiams. Po kiek laiko valgomajame pasirodė Liucytė, pasipuošusi kukliu mėlynu kostiumu. Viktoriuką globojo moteris iš kaimo. Filomena, pamačiusi iškilmingai nusiteikusią ir susikaupusią Liucytę, staiga apimta nepaprasto jausmo ap kabino savo augintinę.

— Liucyte, tu man kaip dukra, kurios neturėjau. Eime, aš tau turiu simbolišką vestuvinę dovaną.

Ir, nusivedusi Liucytę į savo kambarį, kuriame jau buvo paruošti lagaminai kelionei į Kauną, Filomena iš nedidelės aksominės dėžutės išėmė sunkų medalioną.

— Tai mano mamytės. Ji gavo iš savo motinos. Iš dukros dukrai. Teatneša jis tau laimės.

— Ačiū, tetule. Tu man buvai kaip motina...

Ir Liucytė pravirko. Nežinia, ar jai pasidarė graudu, ar tik, kaip būsimoji nuotaka, ji verkė savo jaunystės.

Apie aštuonias suvažiavo visi. Daktaras Spudas, vis neatsiskirdamas su savo juodu krepšiu, kurį padėjo valgomajame po rašomuoju stalu, buvo beveik elegantiškas su savo kiek per ankštu išeiginiu kostiumu. Ponas Liutikas, už parankės į kambarį vesdamas savo susijaudinusią ir išbalusią dukrą, atrodė susikaupęs ir beveik liūdnas. Tik Kęstutis, pamatęs savo sužadėtinę, negalėjo neparodyti džiaugsmo ir pasididžiavimo. Ponia Spudienė, iki šiol gan šaltai laikiusis Liucytės atžvilgiu, priėjo prie savo būsimos marčios. Rankoje ji turėjo mažą dėžutę.

— Tai tau, Liucyte. Būk mums kaip duktė.

Dėžutėje buvo stambūs senoviški auskarai. Liucytė apkabino ponią Spudienę. Momentas darėsi graudus. Filomena, bijodama, kad nebūtų liūdna nuotaika, ragino visus eiti į lauką, kur išdidus ir pasipuošęs Motiejus laikė pakinkytus, nekantrius arklius.

Kaimo bažnytėlės tarpdury jau laukė klebonas su dviem tarnais. Trumpos ir paprastos buvo sutuoktuvės, bet visi dalyviai buvo paliesti nepaprastai iškilmingos nuotaikos, kurios nei puošni svita, nei didelis būrys svečių nebūtų galėjęs pakelti. Ponia Spudienė tyliai ašarojo, kaip dera motinoms. Ponas Liutikas ir daktaras Spudas retkarčiais snypštė nosį. Filomena, žiūrėdama į klūpančius jaunuosius, prisiminė savo sutuoktuves. Gale bažnytėlės meldėsi Motiejus. Rytas buvo saulėtas ir šiltas. Lengvas laukų vėjelis pro atdarus bažnyčios langus atnešė šieno kvapą ir judino žvakių liepsną. Dievo Motinos statula, padabinta lauko gėlėmis, ramiai šypsojosi.

Neužilgo visi atsidūrė mažame šventoriuje, kurio apgriuvusi akmeninė tvora, pasidabinusi laukinių vijoklių tinklu, snaudė romantiškoje kvapioje kaimo atmosferoje. Pirmykštė iškilmingai liūdna nuotaika išnyko. Sveikindami vieni kitus, ilgai vestuvių dalyviai stovėjo šventoriuje, kol pagaliau Filomena pradėjo visus raginti į namus, kad perdaug nesusinervintų Marcelė...

Ant verandos laiptų jaunuosius su duona ir druska pasitiko senoji Marcelė. Tik dabar, pavasario saulės šviesoje Filomena pamatė, kaip suseno ir pasikeitė ištikimoji Marcele. Jos pečiai buvo palinkę, o kadaise apvalios riebokos rankos buvo susiraukšlėjusios ir surambėjusios. Jos apvalūs skruostai vis dar rodė buvusios juanystės pėdsakus, bet trumparegės akys buvo beveik paskendusios raukšlėse. Mylėjo Filomena Marcelę, kaip ji viską mylėjo, kas buvo susiję su Lingailiais...

(Bus daugiau)

LIETUVIŲ JŪRŲ SKAUTIJOS JUBILIEJINĖ STOVYKLA

Lietuviškas jaunimas, neatsižvelgiant kokios organizacijos rėmuose veiktų, jei tik jis eina moralinių ir tautinių idealų keliu, ji yra išeivijos lietuvių gyvenimo dėmesio centre, — kiekvienas lietuvis domisi organizuoto jaunimo gyvenimu. Lietuviška skautybė yra viena iš pagrindinių jaunimo organizacijų, atlikusi praeityje ir atliekanti dabartyje atsakingus auklėjimo ir auklėjimosi uždavinius. Gi lietuvių jūrinė skautybė dar yra ir specifinė skautybė, jau savo užuomazgoje yra skirta kelti, skelbti jūrinę idėją: statyti Lietuvą, kaip jūrinę valstybę su jūros ir prekybos laivynu. Šiuo tikslu L. Jūrų skautija, vandens sporto keliu, rengė ir rengia kandidatus Lietuvos jūrininkų kadrams.

Lietuvos jūrų skautija šiemet jau švenčia sėkmingo jūrinio skautavimo 45-rius veiklos metus. Šios jubiliejinės sukakties ženkle ir vyko Lietuvos jūrų skautijos jubiliejinė stovykla Kanadoje, prie Huron ežero įlankos — George Bay, Tėvų Pranciškonų sodyboje, rugpiūčio 12 - 27 dienomis. Stovyklavo 150 skaučių-tų ir vadovų.

Gyvenimas stovykloje

Kiekviena stovyklos diena buvo įprasminta — turėjo paskirtį, pvz. mokymosi ir pažangos, religinio susikaupimo, LB diena ir t. t. Buvo skirtas dėmesys asmenybės ugdymui, atkreiptas dėmesys į asmenybės statymo pagrindinius faktorius: drausmingumą, atsakingumą, pareigingumą, tvarkingumą. Atsižymėjusieji buvo pagerbti, apdovanoti — gavo skautiniu varžybų pereinamąją dovaną.

Sporto varžybos

Lietuvos jūrų skautų jubiliejinėje stovykloje pravesta visa eilė įvairaus sporto varžybų, kaip tai: kamuolio metimo, krepšinio, kvadrato, tinklinio ir t. t. Varžybų grupės buvo sudarytos pagal amžių, lytį ir vienetus. Vyko ir jūrinio skautavimo pažangumo varžybos. Visose varžybose entuziastingai dalyvavo — varžėsi skautas prieš skautą, grupė prieš grupę, berniukai - mergaitės. Varžybas laimėjusieji buvo apdovanoti dovanomis, o kai kurie dar ir jubiliejinių metų puošnaisiais diplomais. Nė vienas stovyklavusiųjų neliko skelbtų ir pravestų varžybų nuošalyje. Varžybos stovyklautojams suteikė daug jaunatviško džiaugsmo ir dar daugiau paskatos: ryžtis, siekti laimėti.

Laivynas ir laivų regatos

Kadangi jūrinės skautybės didieji uždaviniai remiasi vandens sportu, tad vandens sportui ir buvo skirtas stipriausias dėmesys. Į stovyklą buvo suplukdytas, suvežtas visas "laivynas", įvairių klasių laivai canoe, burliniai ir motoriniai, kuriais ištisas dienas plaukiojo pasikeisdami skautai-tės pavieniai ir grupėmis. Stovyklos atidarymo dieną, rugpiūčio 20 d. jau kelių įvykusių regatų laimėtojams — jomis buvo įteiktos ir dovanos — vieniems taurės, kitiems diplomai, o kai kurie gavo ir taurę ir diplomą. Visos regatos vyko dideliam dvasios pakilime, o dovanų įteikimas — gavimas sukėlė tikrą džiaugsmo furorą! Regatų varžybų grupės buvo sudarytos pagal amžių, lytį, vienetus, vyko ir individualios varžybos. Regatų laimėtojams taures dovanojo: j. s. Labanauskas ir Kristupas Ponaitis, šiuo metu gyvenąs Švedijoje.

Laužai

Stovyklautojų gerųjų nuotaikų centras buvo ir yra laužas, kurio stovyklautojai visad su malonumu laukia. Pirmuosius jos j. pskt. V. Lauraitienė ir stovyklavimo vakarus dainų garsai sklido nedrąsiai, bet laipsniškai derinosi balsai ir jau savaitgalyje lietuviškų sutartinių garsai kilo visai drąsiai. O kai kada prie gęstančių laužų buvo pasakojami ir pionieriški, jūrų skautijos vadovų prisiminimai, pasakojo seni jūros vilkai: j. v. s.A. Aglinskas, dabartinis L.J.S. Inkaro tarybos pirmininkas, j.v.s. Leonas Knopmileris, j.v.s. Ig. Petniūnas ir kiti. Jaunimas atsidėjęs klausėsi ryžto dvasios žygių — jūrų skautijos istorinių įvykių pasakojimų iš pačių šios istorijos kūrėjų.

Stovykloje buvo leidžiamas ir laikraštis "Švyturio Šviesa". Jaunimas spaudoje bendradarbiavo humoristine savo kūryba, kuri į stovyklos gyvenimą įnešė daug gyvų nuotaikų.

Buvo įrengta ir tautodailės dirbinių parodėlė. Buvo įstatyta ir pačių skaučių rankdarbėlių. O didieji Lietuvos jūrų skautijos gyvenimo nuotraukų albumai buvo visų dėmesio centras. Juos vartė ne tik patys skautai, bet ir stovyklos lankytojai. Keletas stovyklos svečių buvo net nuo Atlanto atvykę, kad draugo išgyventų jūrinės skautybės jubiliejinį džiaugsmą, tai j.v.s. Ig. Petniūnas ir mok. A. Bernotas. Parodėlę įrengė Z. Juškevičienė, talkinama jaunųjų sesių.

Clevelande mamyčių rūpesčiu suorganizuotas darželis "Tėvynės Žiburėlis". Čia jau veikiančios dvi to darželio grupės susitiko užbaigti vasaros džiaugsmus. Nuotr. J. Garlos

Religinis stovyklos gyvenimas

L. j. s. kapelionas kun. J. Raibužis kas rytas laikė mišias, sakė pamokslėlius, dienos metu vedė religinius pašnekesius paskiroms grupėms. Stovyklautojai pamaldas gausiai lankė. Kun. J. Raibužis, kaip skautas visa savo prigimtimi ir kaip patyręs skautininkas, aktyviai reiškėsi ir praktiškuose skautiškuose užsiėmimuose.

Stovyklos ūkis ir mityba

J. s. A. Butkevičius rūpinosi stovyklos ūkiu taip gerai, kad neretai stovyklautojai gaudavo net šiltas bulkeles pusryčiams, o šeimininkės J. Grybauskienė ir Z. Gedvilienė kasdien patiekdavo lietuviškos kulinarijos puikius pietus.

Oficialioji stovyklos gyvenimo dalis

Kiekvieną rytą buvo keliamos ir vakare leidžiamos vėliavos su visu tradiciniu ceremonialu. Stovyklos aikštėje plevėsavo keturios vėliavos: Lietuvos, Jūrų skautų, Kanados ir Amerikos. L.J.S. jubiliejinę stovyklą sveikino nepriklausomos Lietuvos valstybės atstovai: Lietuvos gen. konsulas P. Daužvardis, Lietuvos gen. kons. J. Žmuidzinas, Lietuvos gen. konsulo pav. A. Šimutis. Sveikino Veteranų sąjunga Ramovė, Chicagos skyrius, estų Egzilų skautų vadas Udo Juerima, vyr. skautininkas P. Jurgėla, Lietuvos skautų įsteigėjas ir buv. Lietuvos jūrų skautijos v. sktn. J. Jurgėla, stovyklą atlankė ir žodžiu sveikino buv. L.S.B. vyr. sktn. St. Kairys, LSB Rambyno tunto tunt. v. s. Česlovas Sinkevičius, jis perdavė sveikinimus ir LSS Šatrijos skaučių tunto Toronte, L. B. Kanados pirm. A. Rinkūnas, j.v.s. J. Petniūnas. Visi sveikintojai pasidžiaugė jūrų skautijos veikla ir linkėjo toliau tvirtai žengti lietuviškos jūrinės skautybės idealų keliu.

LJS Jubiliejinės stovyklos vadovybė

J. v. skt. H. Stepaitis ir v. skt. Vytautas Čepas — stovyklų viršininkai, stovyklai vadovavę paskiras savaites. J.b.v.v. G. Čepas ir v.v. Valatka — adjutantai. J.v.s. kun. J. Raibužis — stovyklos kapelionas. J. psk. K. Domarkas — komendantas, j. skt. A. Butkevičius — ūkio vedėjas, j.v.s. L. Knopmileris — iždininkas ir vandens sporto vadovas, j. pskt. M. Maksvytis — vandens užsiėmimų instruktorius, uosto komendantas, j. sktn. R. Kuprevičienė — vandens užsiėmimų instruktorė, v. sktn. Z. Juškevičienė — spaudos-informacijos vadovė, v. valtininkas K. Oželis — laužavedys, ponios J. Grybauskienė ir Gedvilienė — šeimininkės.

Pastovyklių viršininkai

Lietuvos j. s. skaučių "Palangos" past. viršininkė — j. pskt. D. Bylaitienė. Programų vedėjos j. pskt. V. Laurinaitienė ir v. sktn. Lidija Čepienė. Komendantė — valt. Kr. Stonkutė, odjutantė — valt. V. Daulinskaitė, sporto vadovė — valt. V. Gasnerytė.

"Naručio" pastovyklės vadovybė

J. psktn. P. Jančiauskas — pastovyklės viršininkas, j. pskt. M. Maksvytis — adjutantas ir vandens sporto vadovas, j.v.v. Br. Kovas — sporto užsiėmimų vadovas. R. Grybauskas — laužų progr. vadovas, V. R. Bajerčius — stovyklos fotografas.

Stovyklaujantieji LJS vadovybės pareigūnai

J.v.s. Alg. Aglinskas — LJS Inkaro tarybos pirm., j.v.s. E. Vengianskas — LJS vyriausias sktn., j. sktn. A. Gasnerienė — LJS vyriausia skautininkė. Visi šie vyriausi L. j. skautijos vadovai įnešė ir savo darbo dalį: bent kas 3 mėnesiai kiekvienam dalyvavo aktyviai vadijų posėdžiuose.

Visas stovyklos gyvenimas buvo paremtas jūrinio skautavimo drausme ir vadovų brolišką - seseriška meile, o kur yra drausmė ir protinga meilė, ten vyksta produktyvus darbas ir malonus gyvenimas. Tad neabejotina, kad stovyklautojai grįžo iš stovyklos praturtėję skautiškomis žiniomis ir džiugia dvasia.

A. Beržienė

Taip mūsų Žemė atrodo iš 214.806 mylių nuotolio. Paveiksle turėtume įžiūrėti Afrikos rytų krantus ir nuo Vidužemio jūros iki Gerosios Vilties iškyšulio.

KANADOS ŽINIOS

Rodney, Ont.

MIRTYS

Į šią mažą lietuvių tabakininkų apylinkę staigiai įsisuko negailestingoji giltinė ir pačiame derliaus nuėmimo įkarštyje išplėšė iš mūsų vienu kartu net du tautiečius.

Rugsėjo 3 d. sulaukęs gilios senatvės mirė aktyvus Lietuvių bendruomenės narys Gustavas Kliūgas, kilimo nuo Kybartų, buvęs Lietuvoje stambus ūkininkas ir arklių pirklys. Per II Pasaulinį karą patyręs daug vargo ir kančių tolimuose rytuose — Rusijoj ir vėliau su vokiečių belaisviais, kaip praradęs sveikatą grąžintas Vokietijon, iš kur Kanadoje gyvenanti duktė Kebelienė atsiėmė Kanadon į šią tabakininkų apylinkę.

Gi rugsėjo 4 d. prie tabako bedirbdamas pas Petrą Balytą staigiai mirė Viktoras Vankevičius, gim. 1909 m., kilimo nuo Kaišiadorių - Žiežmarių, buvęs Trakų apskr. pasienio policijos tarnautojas. Nuo II Pasaulinio karo atblokštas Kanadon, o šeima likusi Lietuvoje.

Abiejų mirusiųjų artimiesiems ir Lietuvoje reiškiame gilią užuojautą.

A. K.

10%, 20%, 30% pigiau mokėsite už apdraudą nuo ugnies ir automobilio pas
FRANK ZAPOLIS
3208½ West 95th Street
Chicago, Illinois 60642
Tel. GA 4-8654 ir GR 6-4339

MOVING
J. NAUJOKAITIS
Ilgų metų patyrimas.
Apdraustas perkrapstymas.
VA 5-9209 Chicago, Illinois

GRANT BUILDERS & REALTY, INC.
Vedėjas JUOZAS ŽEMAITIS
Statome rezidencinius ir apartmentinius namus. Atliekame remonto darbus. Taip pat pardavinėjame gyvenamus namus statybinius sklypus bei ūkius. Ypatingai turime didelį sklypų pasirinkimą, kur šiandien daug kam akys krypsta, tai į vakarus už Chicagos. Naujos įstaigos adresas:
4930 W. 14 St., Cicero, Ill. Tel. 863-7651

VERTINA ŠV. TĖVO NUTARIMĄ

Aukštieji katalikų Bažnyčios sluoksniai JAV-se labai įvertino popiežiaus Pauliaus VI-jo nutarimą sutarptautinti Romos kuriją. Atlantos arkiv. Paulius Hallinan ta proga pareiškė: "Kurijos reforma atneša daug naujumų. Vyskupų dalyvavimas kurijos sprendimuose yra labai reikšmingas Bažnyčiai. Taip pat ir nutarimas skirti kurijos pareigūnus tik penkeriems metams įves vis naujus asmenis ir neleis administracinei sistemai pasenti". Seton Hall universiteto rekt. vysk. John Dougherty pareiškė, kad Romos kurijos reforma yra drąsus Šv. Tėvo žygis katalikų Bažnyčioje įvesti naują, šiem laikam pritaikytą administracinę sistemą.

BAŽNYČIOS GEROVEI

Šv. Tėvas Castelgandolfo rezidencijoje kalbėjo susirinkusiems tikintiesiems apie šiomis dienomis paskelbtą Romos kurijos reformą. "Tai padaryta todėl, — pareiškė Popiežius, — kad ši garbingoji įstaiga ir dabartiniais laikais galėtų geriausiai atlikti savo misiją Šv. Sosto ir visos katalikų Bažnyčios gerovei.

Sinclair
RICHMOND AUTO SERVICE
Kamp. Richmond ir 63rd St.
Tel. GR 6-3134 ir GR 6-3353
Sav. Juozas (Joe) Juraitis
* Pagrindinis talsymas užsieninių ir vietinių automobilių * Elektroninis motorų tikrinimas. * Chicago Motor Club patvirtinti kvalifikuoti mechanikai. * Darbas garantuotas ir prieinamos kainos. * Turime vilkiką. Atsilankykite ir įsitikinsite.

Atliekami
ĮVAIRŪS CEMENTO DARBAI
Cemento laiptai, šaligatviai, įvažiavimai, "waterproofing". Taisome suskilusius pamatus. Labai prieinamos kainos. Nemokami apskaičiavimai.
JOE KAZAN
2825 S. Keeler Ave., Tel. 521-3631

VALOME KILIMUS IR BALDUS
Plauname ir vaškuojame visų rūšių grindis.
J. BUBNYS — Tel. RE 7-5168

LEO'S SINCLAIR SERVICE
5957 So. Western Ave.
LEONAS FRANCKUS, Sav
Stabdžiai, Sankabos, Transmisijos
Tune-ups ir Motorų Remontas
Kampas 58th Street
Telefonas — PRospect 8-9533

SOPHIE BARCUS RADIO ŠEIMOS PROGRAMOS
Kasdien nuo pirmadienio ik. šeštadienio 10 iki 11 val. ryto. Šeštadieniais ir sekmadieniais nuo 8:30 iki 9:30 val. ryto. Vakarais pirmadieniais 7 val. vakaro.
7159 South Maplewood Avenue
Chicago, Illinois 60629
VISOS PROGRAMOS IŠ WOPA
1490 kil. AM ir 1027 mg FM
Telef. HEmlock 4-2413

A. ABALL ROOFING CO.
Įsteigta prieš 49 metus.
Dengiame visų rūšių stogus. Taisome arba dedame naujus kaminus, rinas, nutekamuosius vamzdžius. Dažome iš lauko. Taisome mūrą—"tuckpointing". Pilnai apsidraudę. Visas darbas garantuotas.
LA 1-6047 arba RO 2-8778
Skambinkite bet kuriuo laiku.
Apskaičiavimai nemokamai

RADIO PROGRAMA

Šeštadienį Lietuvi Radio Programa Naujoj Anglijoj, iš stoties WLYN, 1360 bangos, veikia sekmadieniais nuo 1:00 iki 1:30 val. po pietų. Perduodama: vėliausių pasaulinių žinių žantrauka ir komentarai, muzika, dainos ir Magutės pasaka. Programą veda — Steponas J. Minkus. Biznio reikalais kreiptis į Baltic Florists — gėlių bei dovanų krautuvę, 502 E. Broadway, So. Boston, Mass., Tel. AN 8-0489. Ten pat gaunamas ir "Draugas".

Naujas Kazio Bradūno poezijos pluoštas
SONATOS IR FUGOS
SUSITIKIMAI SU ČIURLIONIU
Naujuos eilėraščiuos poetas mezga kūrybinį dialogą su Čiurlioniu ir jo pasauliu, liesdamas esmines būties ir lietuviškosios dvasios gelmių problemas.

Pati knyga yra liuksusinis, didelio formato leidinys, estetiškai įrištas į drobės viršelius ir papuoštas dviejų spalvų aplanku, pieštu dail. Vytauto O. Virkau, kuris Čiurlionio paveikslų detalėmis yra padaręs ir iliustracines rinkinio kompozicijas. Dėl savo puošnaus išleidimo knyga yra puiki dovana įvairiomis progomis.

Rinkinys gaunamas „Drauge" ir pas knygų platintojus, kaina $5.00. Ta pačia proga įsigytina ir 1964 metais Kazio Bradūno premijuotoji knyga SIDABRINĖS KAMANOS, kaina $2.00

LITHUANIAN
BAKERY
2450 W. 59th Street
Chicago, Illinois 60629
Tel. HEmlock 4-7434
KEPA ĮVAIRIŲ RŪŠIŲ KEPINIUS
PRIIMA tortų ir kt. gaminių užsakymus įvairiems parengimams.
KRAUTUVĖJA GAUNAMI: importuoti delikatesai, dešros, kumpiai ir šviežios lietuviškos dešros.
Atdara nuo 8 val. ryto iki 6 val. vak. Uždara sekm. ir pirm
Savininkas ANTANAS KAZILIONIS

ELECTRONICS TECHNICIANS
Recent expansion has created vacancies for experienced technicians in our engineering and test department. Bench work with solid state communication equipment, military, technical school, or radio-TV repair work helpful.
Write, call or apply in Person
ASTRO COMMUNICATIONS LABORATORY
9125 Gaither Road Gaithersburg, Maryland
Phone 301-948-5210
We are an equal opportunity employer.

CLEVELANDO ŽINIOS

TAUTYBIŲ DIENA

Šį sekmadienį lietuviai kviečiami dalyvauti Tautybių gegužinėje German Central Farm, 7863 York Rd., Parmoje. Nuo pirmos val. gros du orkestrai, pasirodys keliolika tautų su savo chorais, tautiniais šokiais ir orkestrais. Tautybių programai paruošti buvo sudarytas komitetas, kur iš lietuvių pusės dalyvauja Radijo programos vedėjas Juozas Stempužis.

SOL. ALD. STEMPUŽIENĖS REČITALIS

The Cafarelli opera company savo 34 veiklos sezonui atžymėti rengia Ald. Stempužienės rečitalį Clevelando muzikos instituto salėje, 11021 East Blvd. rugsėjo 24 d., sekmadienį, 4 v. po pietų. Bilietai jau dabar gaunami Cafarelli operos kasoje ir lietuvių specialiai suorganizuotame komitete, kuriam vadovauja Aleksandra Sagienė, talkinant M. Lenkauskienei, Gr. Kudukienei, Bronei Mainelienei, Adelei Neimanienei, Vl. Pieckaičiui, R. Kudukiui, S. Lanauskui, Jūrai Gailiušytei ir V. Vinclovui.

PAGERBTOS MOČIUTĖS

Saulėtąją Darbo dienos popietę puikioje B. ir N. Gaidžiūnų rezidencijoje susirinko per 60 lietuvių įvairiausių amžiaus ir padėties pagerbti močiutes sengalvėles. Tarp keliolikos močiučių buvo ir šešios motinos - senelės, neseniai atvykusios iš Lietuvos nuolatiniam apsigyvenimui ar tik laikinam vizitui: Eugenija Ereminienė, Domicelė Grigienė, Aleksandra Bacevičienė, Ona Urbaitienė, Marija Vitkauskienė ir Emilija Čeikienė.

Viešnios iš Lietuvos buvo pavaišintos, papuoštos gėlėmis, apdovanotos ir pasveikintos. Šią malonią staigmeną padarė mūsų nenuilstamos kolonijos darbuotojos: A. Šenbergienė ir O. Žygienė, talkinant Vl. Butkienei ir S. Knistautienei. Visų motinų vardu padėkojo Gaidžiūnams ir rengėjoms St. Baltrukonienė. **V. R.**

PRANEŠIMAS SKAUTĖMS

Clevelando Neringos skaučių tunto sueiga nukelta į šeštadienį rugsėjo 16 dieną. Sueigos pradžia 6 val. vak., tuojau po sueigos bus laužas. Laužą praves sesės Milda ir Rūta Jokubaitytės. Laužo metu bus dovanų išleista tautiniai rūbai. Dar nevėlu bilietus įsigyti ir savo laimę išbandyti! Su šia sueiga Neringos tunto skautės pradės naujus darbo metus. Sueiga ir laužas įvyks East 201 gatvės gale, Erie ežero pakrantėje.

TAUTOS ŠVENTĖS MINĖJIMAS

JAV Lietuvių bendruomenės Clevelando I-os ir II-os apylinkių valdybos kviečia visus Clevelando ir apylinkių lietuvius dalyvauti rugsėjo 8-sios, Tautos Šventės minėjime, kuris įvyks sekmadienį, rugsėjo 10 d. : Šv. Mišios 10 val. naujos liet. parap. ir 10:30 Šv. Jurgio liet. parap. bažnyčiose. Minėjimas — 12 val. Šv. Jurgio liet. parapijos salėje.

Pagrindinę kalbą pasakys Pasaulio LB valdybos vicepirm. ir Ciurliono ansamblio vadovas Alfonsas Mikulskis. Meninėje dalyje pasirodys Liūdo Sagio vadov. tautinių šokių grupė "Gran-Inėlė" ir Juliaus Kazėno vadov. Šv. Kazimiero lituanistinės mokyklos akordeonistai. Himnus su gidos solistas Julius Kazėnas.

Organizacijos prašomos dalyvauti su vėliavomis. Įėjimas laisvas.

— Adv. Julius Smetona atstatydino iš JAV LB Clevelando I-os apylinkės valdybos pirmininko vietos. Pareigas laikinai eina I vicepirm. A. Pautienis.

— Gintautas Sniečkus įėjo į JAV LB Clevelando I-os apylinkės valdybą.

— Vysk. Valančiaus Lituanistinėje mokykloje tikybą dėstys kun. Kęstutis Žemaitis. Mokykla savo darbą pradeda rugsėjo 9 dieną. Jei kas nespėjo užsiregistruoti pirmą mokslo dieną, tai gali padaryti rugsėjo 16.

—o—

— Michigan universiteto prof. Miller teigia, kad žemėje daugėja drėgnų ir šaltų vietų ir 30 m. bėgyje žemėj dar bus drėgniau ir šalčiau.

Dalis lietuvių gydytojų, posėdžio metu Clevelando Sheraton viešbutyje. Plačiau apie gydytojų suvažiavimą duosime vėliau. Nuotr. V. Pliodžinsko

MŪSŲ KOLONIJOSE

Marianapolis, Conn.

ŠILINIŲ ATLAIDAI

Sekmadienį, rugpiūčio 27 d., tėvų marijonų sodyboje Marianapolyje įvyko Šiluvos arba šilinių atlaidų šventė. Pavergtoje Lietuvoje okupantai, skleisdami visomis priemonėmis ateizmą, įvairiais būdais trukdo žmonėms vykti į visiems lietuviams ypatingai brangius Šiluvos šventės atlaidus, kurie vyksta rugsėjo 8 d. ir po to visą savaitę. Ta diena ne tik tikintiesiems, bet taip pat ir visiems susipratusiems lietuviams, nes tai istorinė tautos šventė. Jei pavergtoje tėvynėje šilinių atlaidai yra draudžiami ir persekiojami, tai laisvame pasaulyje gyvenančių lietuvių pareiga kaip tik tą šventę kuriuo nors būdu atžymėti. Tad labai sveikintina yra tėvų marijonų iniciatyva, kurios dėka jau per eilę metų Marianapolyje iškilmingai paminima Šiluvos atlaidų šventė.

Šv. Mišias lietuviškai atnašavo Worcesterio Šv. Kazimiero parapijos klebonas kun. Jonas Jutkevičius, jam asistovo tėvas Petras Barauskis, MIC. Pamokslą pasakė prel. Vytautas Balčiūnas, išryškindamas Švč. Mergelės Marijos garbinimo reikšmę. Per mišias giedojo Worcesterio Šv. Kazimiero parapijos choristai, su jais drauge ir visi dalyviai. Vargonais pritarė Olga Keršytė. Pamaldoms vadovavo Stasys Vaičaitis iš Providence.

Po šv. Mišių, kalbant rožinį, vyko procesija su Švč. Sakramentu prie Liurdo grotos. Ten atkalbėtas pasiaukojimas Švč. Marijos širdžiai ir suteiktas palaiminimas. Procesijai vadovavo taip pat kun. J. Jutkevičius, jam asistavo salezietis tėvas P. Rukšys ir kun. A. Pupšys. Po pamaldų vienuolyno viršininkas tėvas Jonas Jančius, MIC, padėkojo visiems ir pakvietė į Šv. Jono salę kavutei.

Nors oras buvo gražus, tačiau maldininkų susirinko nedaug. Iš viso pasirengimo buvo matyti, kad rengėjai laukė žymiai daugiau atvykstant. Dalyvavo daug vienuolių, bent kelių lietuvių kongregacijų, ir keliolika kunigų. Jų tarpe buvo ir tėvų marijonų provinciolas kun. Viktoras Rimšelis, MIC.

Pikniko vieta važiuojant nuo Racine vienuoliktu keliu (Highway 11), bet neprivažiavus Union Grove reikia sukti į pietus 69-tu keliu (69th Drive). Pavažiavus apie pusę mylios tuo keliu, vakarų pusėje yra gražusis Sadelskių ūkis.

Maloniai kviečiame visus Racino, Kenoshos, Waukegano ir Milwaukee lietuvius šiame piknike gausiai dalyvauti. **V-ba**

Racine, Wisc.

S.L.A. GEGUŽINĖ

Susivienijimo Lietuvių Amerikoje dešimtoji apskritis rugsėjo 10 d. 1 val. p. p. ruošia gegužinę Sadelskių ūkyje, esančiame į rytus nuo Union Grove, Wis.

PORTORIKIEČIAI ROMOJE

Portoriko katalikų delegaciją, kuri dalyvaus šių metų spalio 18 d. prasidedančiame Pasauliečių Apaštalavimo kongrese Romoje, sudaro 29 pasauliečiai vyrai ir moterys, penki kunigai ir viena seselė vienuolė. Iš viso pasaulio tautų Romoje laukiama didelio pasauliečių dalyvavimo, nes šis kongresas turės nepaprastos svarbos visos Bažnyčios ir tikinčiųjų gyvenime.

LIGONIŲ MALDOS DIENA

Italijos Ligonių centro iniciatyva buvo švenčiama ligonių Maldos diena už taiką pasaulyje pagal Šv. Tėvo intencijas. Ta proga popiežius Paulius VI-sis per Vatikano valstybės sekretorių kardinolą Cicognanį paskelbė atsišaukimą į visus sergančiuosius aukoti savo kančias ir skausmus Tikėjimo metų intencija, kad atsiverstų visi klystantys, kad kiekviename sustiprėtų tikėjimo dorybės ir tikroji taika įsiviešpatautų visų tautų tarpe.

— Amerikoj rugsėjo 17 d. švenčiama piliečio diena, kurią prieš 17 metų, 1952 m. vasario 29 įvedė prez. Trumanas.

Sheila MacRae šeštadieniais 7:30—8:30 v.v. pasirodys naujoje televizijos programoje "Away We Go".

Širdies priepuoliai

Tu gali pramatyti savo širdies priepuolį ir jo išvengti.

Tokio vardo knyga jau atspausta. Joje rasite, kad kiekvienas smauges asmuo dabar gali susekti iš anksto bet kurį polinkį į koronarinę širdies ligą ir imtis paprastų žygių jai išvengti. Tokio polinkio susekimas gali būti jūsų gyvenimo didžiausiu sprendimu.

Knygos kaina 3 dol. 75 c.

Knyga gaunama Drauge, Terroje, ir Marginiuose

SKIP'S Self Service LIQUOR STORE

6515 SO. DAMEN AVE. ALL PHONES WA 5-8202

SEPTEMBER - RUGSĖJO 7, 8 IR 9 D. D.

CAMUS GRANDE Fine Champagne COGNAC	Fifth	$5.98
ROYAL TORO 10 Year Old Imported PORTUGAL BRANDY	Fifth	$3.09
LAVIE V.S.O.P. IMPORTED 10 Year Old ARMAGNAC BRANDY	Fifth	$4.98
GRAIN ALCOHOL 190 Proof U.S.P.	Fifth	$4.89
STOCK IMPORTED DRY or SWEET VERMOUTH	30 oz. Bottle	$1.69
GRAND MARINIER LIQUEUR	Fifth	$6.89
IMPORTED POLISH HONEY WINE	Fifth	$1.89
COLD DUCK, A Blend of Champagne and Sparkling Burgundy	Fifth	$1.98
TUBORG IMPORTED BEER Case of 24—12 oz. T. Away Bottles	Case	$6.49
SOUTHERN COMFORT LIQUEUR 100 Proof	Fifth	$3.98

Norėdami geriau aptarnauti mūsų gausius klientus, perėmėme dar vieną restoraną Oak Lawn mieste. Galite būti užtikrinti, kad turėsite skanius valgius, skubų patarnavimą, kaip ir mūsų pirmame restorane. Kviečiame ir lauksime jūsų atsilankant.

Kilty's Restaurant

4545 West 95th Street, Oak Lawn, Illinois

(2 blokai į rytus nuo Cicero Avenue)

Telef. — GArden 4-5800

Jauk' atmosfera — Skanūs valgiai — Skubus patarnavimas

VESTUVĖMS IR BANKETAMS YRA PRIVATŪS KAMBARIAI — NUO 10 IKI 800 ASMENŲ

Atdara kasdien nuo 8:30 val. ryto. Sekmad ir šventad nuo 1:00 val po pietų

Artesian Restaurant

2432 West 63rd Street (63rd & Artesian)

- Skanūs valgiai
- Geras patarnavimas
- Puiki atmosfera

PIETOS

$1.65 & $2.25

DIDELIO LAUKIMO TALPA — GREITAS PATARNAVIMAS 350 SĖDIMŲ VIETŲ.

Rezervacijoms skambinkite — 436 - 4622.

Atdara sekmad iki ketvirtad. 6 v ryto iki 1 v. ryto, penktad ir šeštadieniais iki 5 valandos ryto

CIRCUIT T.V. & RADIO (LIETUVIAI)

Sav. DAN LIUTIKAS

PASIRINKIMAS SPALVUOTŲ AR PAPRASTŲ TELEVIZIJŲ • RADIJŲ • STEREO • ORO VĖSINTUVŲ • TAISYMAS

2412 WEST 71st ST., CHICAGO, ILL. 60629, TEL. 471-2446

PADIDINTAS DIVIDENDAS VISOM TAUPYMO SĄ-TOM

4 3/4% on savings accounts — **5 1/4%** on investment bonus

INSURED BY FSLIC UP TO $15,000

NUO SAUSIO MEN. 1 D., 1967 M.

Sąskaitos apdraustos iki $15,000

BRIGHTON SAVINGS AND LOAN ASSOCIATION

4071 Archer Avenue, Chicago, Illinois 60632

FRANK'S T. V. & RADIO, Inc.

3240 SO. HALSTED STREET Telef. — CA 5-7252

DIDELIS PASIRINKIMAS ĮVAIRIAUSIŲ TELEVIZIJOS, RADIO, STEREO APARATŲ PARDAVIMAS IR TAISYMAS. TAIPGI ORO VĖSINTUVAI IR SPALVOTOS TELEVIZIJOS APARATAI.

Kas tik turi gerą skonį,
viską perka pas Lieponį!

LIETUVIŲ PREKYBOS NAMAI

FURNITURE CENTER, INC.

MARQUETTE PK., 6211 S. Western, PR 8 - 5875

Vedėjas J. LIEPONIS

Pirmadieniais ir ketvirtadieniais nuo 9 iki 9:30 val. Kitom dienom nuo 9 val. iki 6 val. vakaro.

Vakarų Vokietijos chemikas Felix Luber rado savo namų sienoj sukietėjusiam molyje avižų sėklų. Tas namas esąs 400 metų senumo. Jis mano, kad ir tos sėklos yra to paties amžiaus. Jas pasėjo savo kiemo darželyje, kurios sudygo ir išaugo. Jis čia jas tyrinėja.

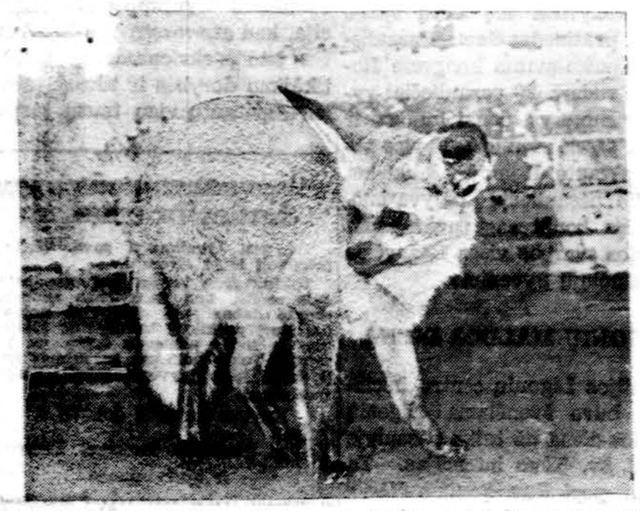

Chicagos parkų distriktas rugsėjo mėnesio žvėrelių parinko Pietų Afrikos ilgaausę lapę. Ji turi 48 dantis, tai daugiau negu kiti panašūs gyvuliai, maitinasi vabzdžiais, bet taip pat ir augalais.

AUGALAI JUDA

Ar jaučia ir juda augalai? Truputį keistas klausimas! Ar gi augalai gali jausti, juo labaiau judėti? Per visą savo gyvenimą jie, šaknis įleidę į žemę, išbūna vienoj vietoj. Gyvuliai visai kas kita, suranda maisto, pasislepia nuo priešų; visą tai mes žinome ir kiekviename gyvuly galime pastebėti.

Bet štai kyla klausimas: ar visi gyvuliai gali judėti? Nepagalvoję, turbūt, pasakysime, kad visi. Be to, pasakysime, kad gyvuliai nuo augalų skiriasi, kad gali patys iš vienos vietos pereiti kiton. Bet, ištikrųjų, visai netaip. Mes, turbūt, visi žinome, kempę, papras tą "graikų kempę", kuria vonioj prausiamės. Tos kempės istorija labai įdomi. Juk ją išima iš jūrų dugno. Ji taip tvirtai laikosi dugne, jog, norėdami ją išimti, turi piauti. Galima net ir tą vietą rasti, kurioj ji buvo įsitvirtinusi dugne. Kai kempę išima iš vandens, tai visos jos skylutės būna pripildytos gleivių. Išspaudę gleives, kempę išvirina. ir tuo būdu paruošia kempę prausimuisi.

Kempė yra gyvulys, toks pat, kaip ir paukščiai, žuvys, vabzdžiai ir t.t., tik jos kūnas paprasčiau sudarytas, nekaip tų tobulesnių gyvūnų. Gleivės kurias randa kempės skylutėse yra jos kūnas, o ta dalis, kurioj yra jos kūnas ir kuria mes prausiamės, yra ne kas kita, kaip kempės skeletas. Kempė būdamas gyvulys, vis dėlto kaip augalas yra įsitvėrusi vienoje vietoje ir negali pereiti iš vienos vietos į kitą. Panašių gyvulių gamtoje yra labai daug.

Ar augalai jaučia?

Ar augalai tokie pat jautrūs, kaip ir gyvuliai? Kad ir kaip būtų keista, vis dėlto tokių augalų esama.

Šiltuose kraštuose, ypač Pietinėje Amerikoje, auga nedidelis augalas vadinamas *gėdingąja mimoza*. Europoje šį augalą daug kur augina orenžerėjose; ten ji auga kaip paprasta žolė. Ją galima patiems užsiauginti, jei tik turėtume nedidelį šiltadaržį. Jos sėklas reikia pasėti į nedidelius puodukus ir pastatyti šiltadaržy; po dviejų trijų mėnesių galima susilaukti nedidelių gražių augalėlių plunksnotais lapais.

Nuostabus augalas mimoza. Jei palengva paliesime jos lapelius, tai jie tuojau ims glaustis vienas prie kito. Nurimus jį vėl išskleis savo lapelius. Jeigu smarkiau užgausime mimozos lapelį, tai netik lapeliai susiglaus, bet ir visas lapas nulinks ir prisiglaus prie stiebo. Jei papurtinsime visą augalą, tai susiglaus visi lapeliai ir nulinks žemyn. Taigi mimoza junta lytėjimą; ji lyg pasislepia užgauta. Vos tik ima jos tėvynėj lyti, ir ji, mimoza, tuojau suglaudžia savo lapelius, kad lietus jai nepakenktų.

Bet maža to, mimoza jautri ne tik palietime, bet ir šviesai. Pavyzdžiui, vakare, kaip tik nusileidžia saulė, mimoza susiglaudžia savo lapelius, ir taip praleidžia visą naktį — ji miega. Rytą, vos tik saulė pateka, ji pabunda ir vėl išskleidžia savo lapelius.

Mimoza užmigdoma

Mimozos jautrumas ir judėjimas mums primena gyvulių jautimą ir judėjimą. Tas panašumas aiškėja dar ir iš to, kad mimoza ilgai judėdama nuvargsta, kaip ir visi gyvuliai. Jeigu ją paeiliui kelis kartus sujaudinsime. Iš pradžių jos lapeliai glausis greitai, paskum — vis lėčiau ir galų gale visai nustos glaudęsi: ji pavargs. Bet jei duosim jai šiek tiek pailsėti, ir paskum paliesime ją— ji vėl susiglaus ir išskleis savo lapelius.

To maža. Mimoza galima, kaip ir kiekvieną gyvulį, užmigdyti chloroformu ir tuo atimti jos galybę jausti, judėti. Pastatę ją po stikliniu antvožėliu ir ten padėję chloroforme sušlapintą kempę, mimozą užmigdysime. Chloroformo garai veikia mimozą, ir ji visiškai nustoja jautrumo ir nebegali judėti. Po to ją galima purtinti kiek norima — jos lapeliai vis vien nesiglaus. Ir tik po ilgesnio laiko atsigavusi tyriame ore, ji vėl ims jausti, vėl glausis jos lapeliai.

Ir kiti augalai jaučia

Mimoza, musėgaudė ir saulašarė pasižymi dideliu jautrumu ir greitu judėjimu. Tačiau, šie augalai ne visur sutinkami. Tačiau žalieji augalai junta šviesą. Be šviesos jie negali gyventi. Pridenkime, pvz., kokia dėže žolę sode ar kieme, ir žolė nebeaugs, išnyks. Augalai,privalydami šviesos, visada prie jos traukiasi.

Visiškai taip pat, kaip ir šviesą, daugelis augalų junta ir šaltį arba netikusį orą. Augalai nuo jų stengiasi pasislėpti, kad šaltis arba netikęs oras nepadarytų jiem žalos. Atkreipkime, pvz., dėmesį į dobilus dieną ir vakarą saulei nusileidus ir atvėsus orui. Dieną trilypiai dobilo lapeliai visai esti išsisklaidę, o vakarą lyg užsidaro: du iš jų susiglaudžia, o trečias, kaip koks dangtelis, juos pridengia. Dobilo lapeliai glaudžiasi į krūvą, kad vėsus nakties oras mažiau iš jų šilumos atimtų. Toks dobilo lapelių susiglaudimas vadinasi "snaudulys". Taip pat snaudžia naktį vikmedžio, kuprelių ir dar kitų augalų lapeliai.

Jautrūs augalų žiedai

Dar jautresni yra daugelio augalų žiedai. Vieni iš jų, kaip antai liekninė plūkelė, kai kurie katinėliai, morkos ir daugybė kitų augalų, kaip ateina naktis ar kokia dargana užstoja, nulenkia savo žiedus žemyn, kiti, pvz., *kialpienė, šalpusnys, tymai, dagiai*, savo žiedus suglaudžia iš vakaro. Junta augalai ir maistą. Šaknelė, kad ir kaip pasodintume sėklą, visada linksta žemyn, į žemę, kad gautų iš jos maisto.

Todėl mes matome, kad augalai sugeba jausti ir tuo saugoti savo gyvybę: jie traukiasi į šviesą, kuri jiems būtinai reikalinga. Be to, stengiasi rasti sau maisto, be kurio negali gyventi, ir net ginasi nuo šalčio ir darganos.

Iš viso matome, kad augalai skiriasi nuo negyvosios gamtos tuo pat, kaip ir gyvuliai, t. y. jie minta, auga, veisiasi, kvėpuoja, junta, juda ir taip pat miršta. Todėl jie ir yra tokios pat gyvos būtybės, kaip ir gyvuliai.

J. Miškinis

Apsimoka skelbtis DRAUGE, nes jis plačiausiai skaitomas lietuvių dienraštis. Gi skelbimų kainos visiems prieinamos.

Didžioji ir mažoji gražuolių rinkimuose Atlantic City, N.J. Tai Kathleen Rowley, "Miss Vermont" 5 pėdų aukščio ir "Miss Arkansas" Sharon Evans, 6 p. aukščio.

PARDAVIMUI

GARBAGE DRUMS
WITH COVERS AND HANDLES
30 and 50 gal. — Free Delivery
5622 S. Racine 434-1113

REAL ESTATE

Savininkė parduoda namą dėl senatvės. Pigiai. 3 butai ir taverna. Brighton Parke. Tel. 776-5750.

Cicert-Parkholme našlė moteris parduoda 6 butų mūr. namą. Gazo šiluma. 2 maš. mūr. garažas. Tik $31,000. 652-4343.

Parduodamas kampinis gražus mūras. 3 butai ir taverna, geras biznis, pigiai. Arba taverną išnuomosiu. Skambinti LA 3-7364.

Parduodamas 5 kamb. mūr. bungalow. 2 maš. mūr. garažas. Gazu apšild. Apyl. 65 ir Campbell. Žema kaina. Skambinti po 5:30 v.v.
778-2690

Tvarkingas, teisingas ir greitas patarnavimas visais Real Estate reikalais. Be to, veikia Notariatas, daromi ir liūdijimi vertimai, tvarkomi pilietybės dokumentai, pildomi Income Tax ir atliekami kitoki patarnavimai.

ŠIMKUS REAL ESTATE
NOTARY PUBLIC
4259 S. Maplewood Av., CL 4-7450

NAMŲ PIRKIMAS —
PARDAVIMAS — VALDYMAS
Butų nuomavimas — Income Tax.
Notariatas — Vertimai
Apdraudų Agentūra
BELL REALTY
J. BACEVIČIUS
6455 S. Kedzie Ave., PR 8-2233

BE NAMŲ — NEGERAI

Pajamų bungalow. Octagon 7 kamb. Gazu šildymas, 2 vonios, 2 auto garažas, blokas nuo Marquette pko., mokyklų, bažn. $19,000.

2 butų namas. 5 ir 4 kamb. 36 p. lotas. Garažas. Marquett Pke. $24,000.

4 butų mūras (1 butas 5 k.) gazu šildymas, 2 auto garažas. Apie $5,000 nuomos. Arti 71 ir California. $35,000.

Modernus 6 kamb. mūras. Naujas gazu šildymas, 1½ vonios. Beveik naujas mūro garažas. Marquette pke. $18,900.

Pasakų namai. 7 kamb. mūro rezidencija. Virš 80 p. sklypas. Marquette pke. — kur gražu. $40,000.

6½ kamb. mūras, arti 71 ir Talman. Puošnus ir moderniškas. $21,750.

Biznis, mūro namas ir 2 butai po 6 kamb. Oro vėsinimas, apsauga nuo potvynio. Marquette pke. $30,000.

Keli sklypai — Pigios kainos. Marquette Parke.

Gražus apartmentinis mūras. Apie $9,000 nuomos. Marquette pke. $67,000.

Atvykite — visi laukiami
VALDIS REAL ESTATE
2458 W. 69 St., RE 7-7200

STATOME
REZIDENCIJAS —
APARTMENTINIUS NAMUS
IR KITOKIUS PASTATUS
PETRAUSKAS BUILDERS, INC.
3759 W. 59th Street PR 8-3792

REAL ESTATE

Prie Marquette pko. mūro bungalow, 5½ k. įrengtas rūsys. 5 metų senumo. $18,900.

71 ir Rockwell "income" bungalow. 6 kamb. butas ir 2 k. butas. Garažas. $21,500.

Kampas — 3 namai, 14 butų. Geros pajamos. $39,000.

Marquette P-ke med. 5 vienetų namas. Geros pajamos. Tik $13,900.

VAINA REALTY
2517 W. 71st St. — RE 7-9515

Med. 1½ aukšto, 5 ir 4 kamb. Karšto vandens šild. gazu. 30 p. sklypas. 72 ir Campbell. Tik $13,500.

13 butų mūr. $12,000 metinių pajamų. $45,000.

Med. bungalow. 3 mieg. Karšto vandens šild. gazu. Moderni vonia. Švarus. Tuoj galima užimti. 44 ir Rockwell.

2 po 4, mūr., atskir. šildym., garažas, gražus namas.

Mūr., 8 but., gazo pečiais šildymas. $548 pajamų per mėnesi. Nebrangus.

ŠIMAITIS REALTY
2737 W. 43 St., CL 4-2390

REAL ESTATE — INCOME TAX
DRAUDIMO IR KT. REIKALAI
A. & L. INSURANCE AGENCY
AND REALTY
A. LAURAITIS
4645 S. Ashland Ave., LA 3-8775
(Surrency Exchange patalpose)
Sąžiningas patarnavimas

NAMŲ IR BIZNIŲ PIRKIMAS-PARDAVIMAS * NOTORIATAS * PATVIRTINTI VERTIMAI * IMIGRACIJOS POPIERIAI * PAJAMŲ MOKESČIAI BEI INCOME TAX
LEONAS REAL ESTATE
2735 W. 71st St. Tel. 925-6015

V Namų, sklypų, biznių ir ūkių pasirinkimas.
LINARTAS REALTY
4936 W. 15th St., Cicero, 652-4343

Mūr. 2 butai po 3 mieg. Naujas gazo šild. Garažas. $26,900.

Mūr. 8 metų. 3 mieg. Rūsys. Gazo šild. M. p. $17,800.

Med. 1½ a. 3 butai. Didelės pajamos, mažos išlaidos. Cicero. $19,000.

Med. 1½ a. 8 kamb. 5 mieg. Pilnas rūsys. M. p. $14,000.

Mūr. 5 butai ir karčiama. M. p. centre. Tik $54,800.

KAIRYS REALTY
2943 West 59th St. Tel. HE 6-5151

CONTRACTORS

Heating Contractor
DOMAS ŽUKAUSKAS
Įrengiu naujus ir perstatau senus visų rūšių namo apšildymo pečius ir air conditioning, naujus ir senus namus. Stogų rinas (gutters) vandens šildymui boilerius. Turiu leidimus dirbti mieste ir užmiesčiuose. Darbas atliekamas greitai ir sąžiningai. Apskaičiavimai nemokamai.
HEATING & SHEET METAL
4444 S. Western, Chicago 9, Ill
Telefonas VI 7-3447

Perskaitę "Draugą", duokite jį kitiems pasiskaityti.

SALES ▫ MORTGAGES ▫ MANAGEMENT
Alex REALTY
Member of M.L.S.
Main office 5727 W. Cermak, Cicero, Ill. Tel. OL 6-2233
Branch ofc. 2617 W. 71st St., Marquette Parke, tel. 925-5256
ALEX ŠATAS — Realtor
Turime šimtus namų Ciceroje, Berwyne, Riverside, La Grange Parke ir kituose vakariniuose priemiesčiuose. Prašom užsukti į mūsų įstaigą ir išsirinkti iš katalogo.

18 liuksusinių butų, naujas. Virš $36,000 pajamų metams. Labai geroj vietoj. Teiraukitės.

Marquette Parke, octogon frontas, 6 kamb. mūr. šiluma gazu, karštas vanduo, spintelės, koklinės plytelės. Alum. langai, 2 autų garažas, tik $19,500.

Netoli Marquette Parko mokyklos ir bažnyčios, 2 x 5 mūr. po 3 miegam. ir dar 3 kamb. išnuomuoti. Šiluma gazu, 2 autų garažas. Geras pirkinys.

Netoli mūsų įstaigos, dailus 5 kamb. medinukas, įrengtas rūsys, šiluma gazu, garažas. Tik $16,500.

Marquette Parke, biznis ir 7 butai, mūr., iškelti vamzdžiai, mūro garažas. Geras biznis ir puikios pajamos. $65,000.

Marquette Parke gražus 7 butų mūrinis. Šiluma gazu, sausas rūsys, alumin. langai. Geros pajamos. $72,000.

6 kamb. deluxe, 1 aukšte rezidencija, prijungtas mūro garažas, gražiai įrengtas rūsys, central. vėsinimas, 50 pėdų sklypas. Marquette Parke. Tik $36,000.

5½ kamb. mūr., šiluma gazu, alumin. langai, prie Marquette Parko. $21,900.

Netoli Marquette Parko, 6 kamb., labai gražį mūro rezidencija, 1½ vonios, garažas, platus sklypas. Greitam pardavimui. Tik $21,500.

8 butų mūr., šildomas gazo pečiukais, pilnas rūsys, gražūs butai. Labai geros pajamos. Tik $36,000.

Netoli Pulaski ir Marquette Rd, ranch, su prijungtu mūro garažu, platus sklypas. Daug priedų. Labai gražį nuosavybė. Tik $29,000.

Marquette Parke, 2 x 5½ ir 4 kamb. butas Angliškam basmente. Vos kelių metų. Radiat. šildoma gazu, 2 autu mūr. garažas. $53,000.

6924 South Western Avenue Tel. 471-0321
NERIS REAL ESTATE

MISCELLANEOUS

SIUNTINIAI Į LIETUVĄ
COSMOS EXPRESS
MARQUETTE GIFT PARCEL SERV.
3 skyriai Chicagoje:
2608 69th St. Tel. WA 5-2787
2501 69th St. Tel. WA 5-2737
3212 So. Halsted St. Tel. CA 5-1864
Lietuvių bendrovė, kuri turi teisę siuntinius siųsti be tarpininkų tiesiai savo vardu iš Chicagos į Lietuvą.
Didelis pasirinkimas griausios rūšies medžiagų ir kitų prekių žemomis kainomis.
E. ir V. Žukauskai

DEKORAVIMAS
IŠ VIDAUS IR IŠ LAUKO
Kilimai ir apmušti baldai valomi.
J. RUDIS. Tel. CLiffside 4-1050

RINOS IR NUTEKAMIEJI VAMZDŽIAI
Ekspertiškai uždedam naujus ir taisome senus. Pilnai apsidraudę. Darbas garantuotas.
A. ABALL ROOFING CO.
LA 1-6047 arba RO 2-8778

MOVING
ŠERĖNAS perkrausto baldus ir kitus daiktus. Ir iš toli Miesto leidimai ir pilna apdrauda.
2047 W. 67 Pl. WA 5-8063

APDRAUDŲ AGENTŪRA
Namų, automobilių, gyvybės, sveikatos ir biznio
Patogios išsimokėjimo sąlygos
J. BACEVIČIUS
6455 So. Kedzie Ave., PR 8-2233

BANGA
TV, Radio, Stereo, Air-Conditioner
Pardavimas ir taisymas
2649 W. 63rd St., Telef. 434-042.
P. Rudėnas K. Šimulis

MOVING
Apdraustas perkraustymas įvairių atstumų
A. VILIMAS
823 WEST 34th PLACE
Telef. — FRontier 6-1882

ĮSIGYKITE DABAR!
Gulbė, karaliaus pati
Vaikams pasaka JAV kultūros Fondo leidinys. Iliustruota V. Petravičiaus Kaina $1.25 Gaunama "Drauge" 4545 W. 63rd St., Chicago 60629. Taip pat "Drauge" galima gauti ir kiti Kultūros Fondo leidiniai.

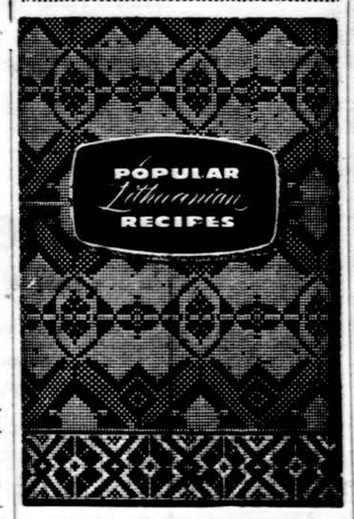

Juzės Daužvardienės
POPULAR LITHUANIAN RECIPES
4-ji pagerinta, iliustruota laida. Virš 200 mėgiamiausių lietuviškų receptų anglų kalboje.
Puiki dovana lietuvėms ir nelietuvėms.
Kaina — $2.50
Užsakymus siųsti:
DRAUGAS
4545 W. 63rd Street
Chicago, Ill. 60629

CLASSIFIED GUIDE

ĮSNUOMOJAM — FOR RENT

Marquette Parke išnuom. patogus kambarys vienam vyrui. Atskiras įėjimas. 776-2113.

IŠNUOM. 4 kamb. butas Marquette pke. nuo spalio mėn. 1 dienos.
Telef. — PR 6-7341

IŠNUOM. 2 kambariai (vienam asmeniui) su galimybe virti.
776-8127

DARBAS — OPPORTUNITIES

Parduodamas gerai išdirbtas tavernos biznis su namu. 5 kambarių butas. Marquette Parke. PR 8-9856

ĮSIGYKITE DABAR!

Mes patys esame savo gyvenimo vergai ar ponai, laimės ar nelaimės valdytojai.
Kaip visa tai įvyksta, ar geriausiai susitvarkyti, rasite Juozo Švaisto knygoje
TRYS ŽODŽIAI
arba
GYVENIMO MAGIJA
Kaina $2.00. Gaunama DRAUGE ir pas visus knygų pardavėjus

HELP WANTED — MOTERYS

EXCELLENT
IMMEDIATE OPENINGS
FITTER
Evanston - Winnetka
Experienced for ladies exclusive dress shop. References necessary. Five day week. No evenings. Free medical & hospital insurance. Steady year round work. Apply at
Ruth McCulloch, Inc.
For Appointment Call
GR 5-6164

EXPERIENCED TYPIST
Good typist with pleasant personality. Above - average salary. Air conditioned office. Paid vacation & insurance plan.
Call Mr. Surufka EA—7-8900.
— An equal opportunity employer —

BILLER
Experienced permanent. Full time. Hours — Noon to 8:30 P. M.
INDIANHEAD TRUCK LINE
3417 S Cicero Ave., Cicero. Ill.
TEL. — BI 2-1414

WOMAN FOR COUNTER help in private company snack bar. Days only. Apply at 6625 S.Western Ave. 1 to 3 p.m. Ask for Josephine.

HELP WANTED — VYRAI

EXPER'D MECHANICS AND HELPERS
Immediate openings for fork lift-truck service. Experienced preferred but will train. Good pay and overtime available for qualified men. Excellent company benefits.
Call — 775-6545
TOWMOTOR CORP.
5985 No. River Road,
ROSEMONT, ILLINOIS

MAINTENANCE ELECTRICIAN
Industrial experience necessary. Good salary and company benefits for all-around man. Must speak English.
Chapman & Smith Company
3141 North Ave., Melrose Pk., Ill.
Tel. — FI 3-2600

NEEDED! MACHINE REPAIR MAN
Desire man interested in preventive maintenance.
Good chance for right man.
1859 S. 55th Avenue
OL 2-6701
Ask for Mr. ZIELEN

FRANKLIN PARK BUSINESS FORMS MANUFACTURER NEEDS
2 men to work in finishing department. Good wages top benefits. No layoffs. High School grad or equivalent.
455-2005, ASK FOR MR. OLSEN

Exper'd Dishwasher
For Co. cafeteria in Skokie.
Uniforms and meals furnished. Good hourly rate. 5 day week. paid holidays. hospitalization & ins.
Appy in person at Sears Cafeteria.
7447 Skokie Blvd., Skokie, Illinois

Experienced Baggers
FULL TIME
See Mr. Frank Crouse
STEINBERG & BAUM
3843 W. 63rd St. LU—1-0800

SALES TRAINEE
Exceptional opportunity for young ambitious man desirous of entering the business world without a college degree; with a well estab. industrial co. Salary plus bonus.
CALL MR. IRVING — LA 3-3230

DRAFTSMAN — DETAILER
Miscellaneous iron experience preferred. Excellent salary & benefits. Call or apply:
INDUSTRIAL ARCHITECTURAL IRON COMPANY
1953 No. 15th Avenue
MELROSE PARK, ILL. 345-0076

VYRAI IR MOTERYS

COLLEGE FOOD SERVICE
Positions open for Breakfast & Dinner Cooks at Rosary College. Also Porter & Baker's Helper.
Experience desirable. Excellent benefits and working conditions.
CALL — 369-5933

HELP WANTED — VYRAI

OPENINGS GALORE
The following permanent openings exist in a basic industry, not dependent on government contracts.
- ALL ROUND MACHINISTS
- MILLING MACHINE OPERATORS
- HAND SCREW MACHINE OPERATORS
- MECHANICAL INSPECTORS
- TRAINEES WITH SOME MACHINE SHOP OR TRADE SCHOOL EXPERIENCE WHO WANT TO LEARN A TRADE

All of these openings are the result of expansion. Excellent fringe benefits with plenty of regular overtime.
Evening or Saturday interviews at your convenience.
Come in or call AC 617 — 894-4112 for an appointment.
E. H. ROBINSON, Personnel Manager
COMPO INDUSTRIES, INC.
125 ROBERTS ROAD, WALTHAM, MASS.
An Equal Opportunity Employer. — Please mention this ad.

TECHNICIAN
Excellent opportunity for a high school graduate to work and advance himself to a full senior technician in a paper laboratory that services the entire nation. Duties will be varied and full training will be given.
• ADVANCEMENT • MOD. LABORATORY • LIB'L BENEFITS
For interview appointment, phone MR. R. W. DEOBLER
GENERAL ANILINE & FILM CORPORATION
1950 No. Hawthorne Avenue, Melrose Park, Illinois — Tel. 681-3880
We are an equal opportunity employer.

We Have Immediate Openings For:
TURRET LATHE OPERATORS
MILLING MACHINE OPERATORS
BORING MACHINE OPERATORS
Steady Jobs — Good Pay
Night And Day Shifts. Apply in Person. Call Or Write
LA BOUR PUMP COMPANY
1607 Sterling Ave., Elkhart, Indiana

ŽUVO UŽ LAISVĘ

Rugp. 15 d. Šv. Jono Krikšt. lietuvių kapinės prie Toronto, Kanadoje, amžinam poilsiui priglaudė jauną lietuvį, JAV kariuomenės karį, žuvusį Vietname.

A. a. Algimantas Vilkas, su maža pertrauka JAV kariuomenėje ištarnavo apie 12 metų. Karinės tarnybos metu, iš kelių kartų buvęs įvairiuose daliniuose pačioje Amerikoje, ilgoką laiką išbuvo šiaurės Grenlandijoje, vėliau kelerius metus V. Vokietijoje, iš kur apkeliavo daugel Europos valstybių; kaip maldininkas buvo Romoje, Liurde ir kitur.

Kai kuriais atvejais jo tarnyba buvo sunki, bet jam atrodė, kad sunkiausioji karių dalis yra Vietname, į kurį Algimantas prašėsi daug kartų, kad būtų leistas savanoriu būti su tais, kurie narsiai kovoja ir kurie gina pasaulio laisvę nuo komunizmo gresmės.

Pagaliau iš Korėjos buvo pasiųstas į Vietnamą, ir tik po 3-jų naujos karinės tarnybos mėnesių Algimantas žuvo, eidamas savo pareigas specialiuose daliniuose.

Algimantas buvo gimęs 1931 rugp. 21 d. Panevėžyje. Nė 10 savo amžiaus metų nesulaukęs jau turėjo būti sukrėstas sovietinės okupacijos, kuri skaudžiai palietė ir jo šeimą. Tėvas — buvęs Lietuvos kariuomenės karininkas ir tuo metu Panevėžio apskr. policijos vadas — pradėtas persekioti, ilgą laiką, pabėgęs iš Panevėžio, slapstėsi. Šeima buvo nuolatinėje baimėje.

Progai pasitaikius, persimetė į Vakarus.

Blaškytas iš vienos mokyklos į kitą, o čia ir ligos — džiovos — pagriebtas, Algimantas turėjo patirti daug vargo ir mokydamasis.

Per neilgą Algimanto buvimą Berlyne, kun. St. Yla jį paruošė pirmajai komunijai ir iškilmingai įvesdindamas, gražiai papildė giliai tikinčios šeimos auklėjimą. Algimantas ir šeima visada maloniai prisimindavo anas dienas ir tuos įvykius, kaip kokią prošvaistę tada labai apsiniaukusiame danguje.

Atvykus į JAV iš karto ir Algimantui buvo sunkus kelias siekti mokslo. Teko dirbti. Rūpėjo ieškoti ko aukščiau. 1955 kovo mėn. įstojo į JAV kariuomenę, kurioje įgijo aukštesniosios mokyklos diplomą; išėjęs įvairius kursus, gavo kelias karių specialybes ir naudingai praleido tuos metus, būdamas sąžiningas karys.

Algimanto tėvai, išėję pensijon, prieš 2 metus iš Chicagos persikėlė į Hamiltoną gyventi su savo dukters Aleksandros Leščienės šeima. Algimanto brolis inž. Eugenijus su šeima gyvena Chicagoje.

Rugp. 7 d. Vietname žuvęs karys Algimantas, JAV kariuomenės rūpesčiu, rugp. 12 d. lėktuvais buvo atgabentas į Buffalo, NY, iš ten nugabentas į laidotuvių įstaigą Hamiltone.

Rugp. 15 d., karių dalinio ir garbės sargybos lydimas, labai gausiam lietuvių būriui dalyvaujant, Velionis buvo nulydėtas į Hamiltono lietuvių bažnyčią, kur klebonas prel. J. Tadaraus-

A.a. Alg. Vilkas

kas ir svečiai kun. Pacevičius ir kun. Bagdonas atnašavo gedulingas mišias.

Į kapines velionį lydėjo ilga automobilių vilkstinė.

Gražiomis bažnytinėmis apeigomis ir karinio dalinio paskutinės pagarbos pareiškimu lietuvis — JAV karys a. a. Algimantas Vilkas — užbaigė savo žemiškąją kelionę, palikdamas taurų pasiaukojimo pavyzdį gyviesiems ištikimai kovoti už laisvę!

A. S.

RAGINIMAS MELSTIS UŽ TAIKĄ IR RASINĮ SUSITAIKYMĄ

Bostono arkivyskupas kardinolas Cushing specialiu ganytojiniu laišku šiomis dienomis kreipėsi į savo tikinčiuosius, kviesdamas ypatingai melstis už taiką ir rasinį susitaikymą. Žmonių pastangos sukurti geresnę visuomenę — rašoma laiške — nors labai sveikintinos ir svarbios, be Dievo palaimos negali atnešti vidinės ramybės kraštui, jei žmonių širdyse neviešpataus krikščioniškoji artimo meilė.

— JAV amerikiečių karių tarpe, žuvusių Vietname, yra apie 22.4%.

Nors kartą ir pajėgusis fotografas bei akordeonistas pakliuvo nuotraukon: Algimantas Kezys, S.J. prie vaikams dovanėlių stalo Alvudui vaikus sportiškai ir pedagogiškai užimant. Nuotr. inž. J. Slaboko.

CHICAGOJE IR APYLINKĖSE

ADVOKATAI UŽVĖS BYLĄ

Teko patirti, kad naujai suorganizuota advokatų firma, kurią sudaro adv. Charles P. Kal, adv. S. Thomas ir adv. Vincent L. Knaus, skubiai ruošia užvesti bylą prieš Chicagos Board of Education superintendentą Redmond, merą R. Daley, valstijos iždininką treasurer Page ir kt., nes minėti asmenys padarė sprendimą be visuomenės pritarimo, kad tam tikras procentas juodukų mokinių bei studentų būtų vežiojami į baltųjų, lankomas mokyklas, o baltieji mokiniai bei studentai būtų vežiojami į juodukų lankomas mokyklas. Čia išvardinti aukštieji pareigūnai jau yra pasiruošę vykdyti tuos nepageidaujamus planus.

Jei nurodytiems pareigūnams pasisektų savo planus realizuoti, tai Chicagos miesto gyventojai turėtų apleisti savus namus ir persikelti į priemiesčius gyventi. Tuo pačiu metu Chicagos miesto centrą ir geriausius rajonus juodukai apgyvendintų. Pažymėtina, kad baltieji Chicagos gyventojai — piliečiai šiuo metu moka didžiausius mokesčius, kad užlaikytų juodukų negališkai gimusius vaikus. Be to juodukų rajonuose policija ir ugniagesiai turi patrigubinti savo skaičių, kadangi ten įvyksta didelis kriminalinių nusikaltimų skaičius, būtent užpuolami praeiviai, įvykdomi apiplėšimai ir net sužeidžiami valdžios pareigūnai, kai jie atvyksta ten tvarkos daryti.

Koresp. Jonas F.

PASKUTINIOJI KULTŪRINĖ POPIETĖ

Rugsėjo 2 d. daug žmonių susirinko į paskutinę šio sezono Alvudo kultūrinę popietę Marquette Parke. Nuo 16-os val. čia darbavosi vyriausias Alvudo štabas su dr. J. Adomavičium priešakyje. Aikštėje grojo muzika, linksmai krykštavo vaikai, akt. Brinkos ir A. Kirvaitytės priežiūroje atliekantieji sportinius žaidimus ir plastiškus šokius, ratelius. Prie mikrofono dainavo solistai ir deklamavo mažieji artistai. Šešiametė Vaivutė pasigrožėtinai padeklamavo: "Tėvyne mano mylimoji", M. Gustaičio.

Jauki parko kertelė, po plačiašakiais medžiais, buvo dekoruota dail. Šapkaus darbo dekoracijomis. Ten akt. Brinka su A. Kirvaityte atliko montažą "Prie grėblio rymojo mergaitė". Šienpiovys turėjo tikrą ilgakotį dalgį, o grėbėjėlė grėblį. Abu buvo atitinkamai kostiumuoti, o iš magnetofono per garsiakalbį, sklido šienpiovių dainos melodija. Populiarusis paskaitininkas Povilas Dirkis puikiai paskaitė paskaitą tema: "Rugsėjo 8-sios reikšmė lietuviams tautiniu ir religiniu atžvilgiais". Paminėjo, jog laisvoje Lietuvoje tautos šventę, rugsėjo 8-ją kartu švęsdavome ir dangiškosios Mergelės Marijos gimimo šventę, šiluvinėmis vadinamą. Taipgi, kad 1430 metų rugsėjo 8-tą Trakuose turėjo būti vainikuotas karaliumi didysis Lietuvos kunigaikštis Vytautas Didysis. Įdomios paskaitos visi popietės dalyviai susikaupę klausėsi.

Prieš sutemstant valandėlę iš magnetefoninės juostos buvo leidžiama nuotaikinga klasinė muzika, paskui dainos ir kupletai. O po to, ekrane rodyta vaikams, iš pasakų karalystės, filmas, po kurio sekė filmas iš F. Leharo operetės "Linksmoji našlė". Žiūrovai buvo labai patenkinti, nes tai linksmas, nuotaikingas ir prasmingas filmas.

Labai patraukliais žaidimais, gerai pavykusiu montažu, skambiomis dainomis, muzika bei vertingais filmais suintriguoti žmonės, nebojant vėsoko vakaro, nesiskirstė iki vėlyvos nakties. Todėl lietuviškų šviežių valgių, užkandžių, vaisių arbatos bei bealkoholinės giros bufetas, Bosienės vedamas, visą vakarą turėjo didelį pasisekimą.

Į šią vasaros sezono paskutiniąją kultūrinę popietę buvo susirinkę ne tik daug vaikų ir suaugusių čikagiečių, bet buvo svečių ir iš toliau: Adamkavičius su ponia ir draugais, mokytojų būrys su mokyt. Žibūnu, kuris savo sąmoningais politiniais anekdotais, protarpiais smagiai juokdino jį supančius kolegas. Dalyvavo čia ir ciceriečių kultūrininkų — žurnalistų su Z. Juškevičiene. Teko matyti svečių iš Los Angeles ir net australiečių, čia belankančių savo artimuosius.

Nuo šiol iki ateinančios vasaros sezono, Alvudo kultūrinės popietės bus Marquette parko parapijos salėje, kiekvieno mėnesio pirmą šeštadienį. **kp.**

— Reikia tiesiog gėrėtis, kad, atsidūrę Amerikoje, Kanadoje, Australijoje ar kituose laisvojo pasaulio kraštuose, neišsisklaidėme ir ne išnykome. Didysis mūsų laimėjimas ir pasididžiavimas — tai to nepaprastai didelio lietuviškų mokyklų tinklo sukūrimas. Tik lituanistinėse mokyklose mūsų jaunimas gali subręsti sąmoningais lietuviais, kovojančiais už mūsų tautos siekius.

Dr. A. Razma

Lietuviai dailininkai atstovaus dvi valstybes

Du lietuviai dailininkai atstovaus dvi valstybes specialioje Konsularinio Korpuso pagerbimo parodoje Wally Findlay galerijose, 320 South Michigan Avenue, nuo rugsėjo 8 iki 16.

Lietuvos Generalinio konsulato pristatytas, Lietuvą atstovaus dail. Viktoro Petravičiaus paveikslas. Lietuvos trispalvė dalyvaus vėliavų garbės rikiuotėje.

Bolivijai atstovauti tos valstybės konsulatas parinko lietuvį dail. Joną Rimšą. Ši ypatinga paroda Chicagos didžiausią prestižą turinčioje galerijoje yra ruošiama pagerbti mieste rezidiuojančių konsularinių misijų šefams, Konsulų baliaus komitetui, jo garbės komitetui ir Tarptautinių santykių bibliotekos tarybai.

Pastaroji organizacija yra rengėja tradicinio Konsulų baliaus, kuriuo Chicaga formaliai išreiškia savo pagarbą Konsularinio korpuso nariams. Balius įvyks spalio 6.

Parodos atidarymo ir priėmimo svečių tarpe tikimasi matyti Lietuvos gen. konsulą dr. Petrą Daužvardį su ponia, eilės kitų valstybių konsulus, garbės komiteto narius gub. Otto Kerner ir merą Richard Daley, senatorius Dirksen ir Percy bei ginkluotųjų pajėgų teritorinius vadus.

Parodoje dalyvaus apie 20 konsulų paskolinti jų kraštų dailininkų paveikslai bei darbai Wally Findlay galerijų "nuolatinių garsenybių", kaip Picasso, Dali, Buffet, Simbari, Canjura, Michel-Henri, Sebire, Vu Cao Dam, Eisendieck ir kt.

Arūnas Zailskas

A GIFT OF LIFE.

Your contribution to the American Cancer Society in memory of your loved one will help support a program dedicated to the conquest of cancer. Your memorial gift will not only do honor to the dead. It could help provide a gift of life.

Memorial gift funds may be sent to your local American Cancer Society office.

AMERICAN CANCER SOCIETY

Mielai bendradarbei

ADAI JUŠKIENEI,

jos brangiai motinai Lietuvoje mirus, reiškiame gilią užuojautą.

M. Ališauskienė, J. Dromantienė, K. Geštautienė, V. Grigolienė, E. Kontrimienė, M. Kupcikevičienė, O. Liškūnienė, A. Pabrėžienė, S. Rupinskienė

A. † A.

FELICIJA NAUSĖDA

VAIŠVILAITĖ

Gyveno 3520 S. Lowe Ave.

Mirė rugs. 6 d., 1967, 4 val. popiet.

Gimė Lietuvoje. Amerikoje išgyveno 50 m.

Pasiliko dideliame nuliūdime duktė Isabelle Kuch, sūnus Edward marti Mary Ann, anūkas Frederick Kuch, sesuo Margaret Jackovich su šeima Detroite, brolienė Agnes Sabalauskas, ir kiti giminės, draugai ir pažįstami.

Kūnas pašarvotas Antano M. Phillips kopl., 3307 S. Lituanica Ave. Laidotuvės įvyks šeštad., rugs. 9 d. iš kopl. 9 val. ryto bus atlydėta į Šv. Jurgio parap. bažnyčią, kurioje įvyks ged. pamaldos už velionės sielą. Po pamaldų bus nulydėta į Šv. Kazimiero kapines. Nuoširdžiai kviečiame visus: gimines, draugus ir pažįstamus dalyvauti šiose laidotuvėse.

Nuliūdę: **Duktė, sūnus, marti, anūkas ir kiti giminės.**

Laidotuvių direkt. Ant. M. Phillips. Tel. YA 7-3401.

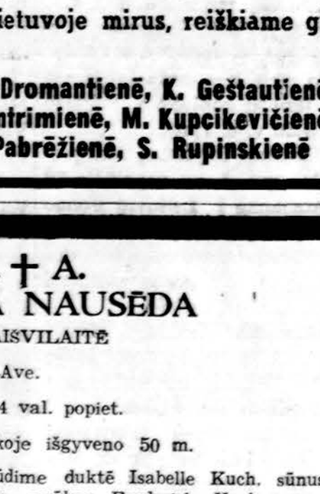

A. A.

Broniaus Budgino metinės

Pranešu giminėms, draugams ir pažįstamiems, kad rugsėjo 12 d., 1967 m. sueina metai nuo Broniaus Budgino tragiškos mirties.

Rugsėjo 17 d. sekmadienį, 7:30 val. ryto, Šv. Kazimiero parapijos bažnyčioj, Los Angeles, Calif., bus atlaikytos šv. Mišios.

Kviečiu galinčius pamaldose dalyvauti, ar bent susikaupimu prisiminti Bronių.

Liūdinti žmona **Antanina.**

SEARS

HERITAGE MEMORIALS

ANTKAPIAI IR PAMINKLAI

yra pilnai garantuoti Sears, Roebuck and Co.

KAINOS nuo $74.95; į tą kainą įeina pristatymas ir padėjimas ant kapo. Kapinių mokesčiai atskirai.

SUTAUPOTE • APTARNAVIMAS • PATENKINTI

6153 South Western Ave. Tel. HEmlock 4 - 4800

THOMAS J. KEARNS, vedėjas.

MAZEIKA & EVANS

FUNERAL HOME

THREE AIR-CONDITIONED CHAPELS

Parking Facilities

6845 SOUTH WESTERN AVE. REpublic 7-8600

GUŽAUSKŲ BEVERLY HILLS GĖLINYČIA

Geriausios gėlės dėl vestuvių, banketų, laidotuvių ir kitų papuošimų.

2443 West 63rd Street, Chicago

Telef. PRospect 8-0833 PRospect 8-0834

EUDEIKIS

LAIDOTUVIŲ DIREKTORIUS

Trys Moderniškos Koplyčios:

4605 - 07 South Hermitage Avenue

Telefonas — YArds 7 - 1741 - 2

4330 - 34 South California Avenue

Telefonas LA 3 - 0440 ir LA 3 - 9852

PETKUS

TĖVAS IR SŪNUS

MARQUETTE FUNERAL HOME

TRYS MODERNIOS KOPLYČIOS

2533 West 71st Street Tel. GR 6-2345 - 8

1410 So. 50th Ave., Cicero Tel. TO 3-2108-09

AIKŠTĖ AUTOMOBILIAMS STATYTI

PIRKITE DABAR TIESIOG NUO MR. NELSON

SAVININKO

SAINT CASIMIR MONUMENT CO.

3911 West 111th Street

Didžiausias Paminklams Planų Pasirinkimas Visame Mieste

Telef. — CEdarcrest 3 - 6335

Vienas blokas nuo kapinių

LAIDOTUVIŲ DIREKTORIAI

Lietuvių Laidotuvių Direktorių Asociacijos Nariai

STEPONAS C. LACKAWICZ

2424 W. 69th STREET Tel. REpublic 7-1213

2314 W. 23rd PLACE Tel. VIrginia 7-6672

PETRAS BIELIONAS

4348 S. CALIFORNIA AVE. Tel. LAfayette 3-3572

ANTANAS M. PHILLIPS

3307 S. LITUANICA AVE. Tel. YArds 7-3401

POVILAS J. RIDIKAS

3354 SO HALSTED STREET Tel. YArds 7-1911

LEONARDAS F. BUKAUSKAS

10821 SO. MICHIGAN AVE. Tel. COmmodore 4-2228

JURGIS F. RUDMIN

3319 SO. LITUANICA AVE. Tel. YArds 7-1138 — 1139

VASAITIS — BUTKUS

1446 SO. 50th AVE., CICERO, ILL. Tel. OLympic 2-1003

LAWN FUNERAL HOME

Sigmund J. Sutkus

7909 STATE RD., OAKLAWN, ILL., Tel. — 636 - 2320

Pasinaudokite Draugo „Classified" skyriumi.

APLINK MUS

× **Religinės muzikos koncertas,** numatytas rengti šių metų spalio 22 d., atkeliamas į ankstesnę datą. Koncertas įvyks spalio 15 d. Šv. Kryžiaus bažnyčioje 3 val. po p. Rengia ALRK federacijos Chicagos apskr. valdyba.

× **Kultūros kongresai,** įvykstantys kas penkeri metai, išryškina mūsų dėmesį savos kultūros ugdymui, išlaikymui ir skatina kultūros kūrėjus kūrybai. Trečiasis Kultūros kongresas įvyks lapkričio 23—26 dienomis Chicagoje. Be įvairių paskaitų ir diskusijų atskirose sekcijose Kultūros kongresą lydės ir kultūriniai įvykiai: muz. Dariaus Lapinsko muzikinių kūrinių pastatymas, literatūros vakaras ir Čiurlionio Galerijoje sutelktų kūrinių paroda. Visiems su Kultūros kongresu surištiems uždaviniams įvykdyti reikia visos lietuvių visuomenės ne tik moralinės, bet ir finansinės paramos. Aukas Kultūros kongresui siųsti JAV LB CV iždininkui adresu: Mečys Šimkus, 4259 So. Maplewood Ave., Chicago, Ill., 60632.

× **Vyčių choras,** diriguojamas F. Strolios, vadovaus giedojimui procesijoje, įvykstančioje sekmadienį rugsėjo 10 d. iš Marijos aukšt. mokyklos aikštės į Švč. M. Marijos Gimimo parapijos bažnyčią, Marquette Parke. Chicagos liet. organizacijos ir visi lietuviai kviečiami gausiai dalyvauti procesijoje ir pamaldose už Lietuvą ir kenčiančius lietuvius. Procesijai į aikštę renkamasi 2:30 v. p. p.

× **Pedagoginiame Lituanistikos institute** mokslas pradedamas rugsėjo 16 d., šeštadienį, 9:30 v. r. Neakivaizdinė (korespondencinė) instituto programa einama be atostoginių pertraukų. Galima įstoti bet kada ir bet kame gyvenantiems. Kreiptis šiuo adresu: P. L. Institutas, 5620 So. Claremont Ave., Chicago, Illinois 60636. Artėjant Lietuvos valstybės atstatymo 50 metų sukakčiai, įstojimas į PL institutą ir jo baigimas būtų vienas iš reikšmingiausių lietuvio išeivio darbų savo tautinio nusiteikimo patvarumui užgrūdinti, o tuo pačiu ir vertingiausias asmeninio patriotizmo ženklas. Ar be gilesnio lituanistinio išsilavinimo galima tikėtis gilesnio lietuviškumo? Į kultūrinį paviršutiniškumą jokia idėja šaknų neįleidžia.

× **Moterų sąjungos** 21 kp. iš Town of Lake svarbus poatostoginis susirinkimas įvyks sekmadienį, rugsėjo 10 d., 1 val. po p. Šv. Kryžiaus parapijos svetainėje. Maloniai kviečiamos visos sąjungietės gausiai atsilankyti ir naujų narių atsivesti. Kuopos raštininkė S. Bartkaitė praneš apie įvykusį seimą, kur ji mūsų kuopą atstovavo seime, įvykusiame Pottsville, Pa.

× **Chicagos Lietuvių Meškeriotojų — Medžiotojų Klubas** kviečia visus į gegužinę rugs. 10 d., sekmad., 12 val., Spaičio sode, 8933 Archer Ave., Willow Springs. Gros Ramonio orkestras, bus daug pajvairinimų.
(pr.)

× **Gražinos Giedraitienės** vedama Baleto mokykla, 2515 W. 69th St. atidaro rudens sezoną. Nauji mokiniai priimami nuo 5 metų amž. Dėl informacijos ir registracijos skambinkit 778-4240. (sk.)

× **LITO BENDROVĖ** siūlo pirkti savo **akcijas,** duoda **paskolas** geromis sąlygomis. Kreiptis į Litas Investing Co., Inc., 6755 So. Western Ave., Chicago, Ill. Tel. GR 6-2242. Treč. 7—9; šešt. 10—3 val. (sk.)

× **Šv. Kazimiero seserų** rėmėjų 1 sk. svarbus poatostoginis susirinkimas įvyks sekmadienį, rugsėjo 10 d. 2 val. p. p. Šv. Kryžiaus parapijos svetainėje. Visos rėmėjos kviečiamos gausiai atsilankyti ir naujų narių atsivesti. Taip pat turime rengtis prie "Pantry Party" vietinių seselių naudai. Tam reikalui klebonas kun. E. Abromaitis paskyrė paskutinį šio mėnesio sekmadienį, rugsėjo 24 d., 3 val. po p. Šv. Kryžiaus parapijos svetainėje.

× **Juozas ir Sofija Gay,** Šv. Jurgio parapijos nariai, su savo šeima buvo išvykę į sostinę Washingtoną, D. C. lankė gražiąsias Virginijos vietas, o taip pat savo sūnų Juozą, kuris savanoriškai yra pasilikęs tarnauti kariuomenėje ir neseniai gavo techn. seržanto laipsnį.

× **Leonilia Nakutytė** baigė Chicagos Conservatory kolegiją bakalauro laipsniu muzikos auklėjimo srityje su pagrindiniu solo dainavimu.

× **Rudens gegužinė — išvyka** gražiuose Marijonų soduose (Clarendon Hills) sekmadienį, rugsėjo 17 d. Lietuviški pietūs, vaikams užsiėmimas ir sportas, gausūs ir vertingi laimėjimai,— tik lietuviška muzika. Visus iš visur kviečia

LB Marquette Parko apyl. valdyba
(pr.)

× **Čia ne tik įsigysit gerą** vertingą daiktą, k. a. aukso žiedą, apyrankę, laikrodį, brangakmenį ir t. t., **bet kartu gausit** nuoširdų, sąžiningą žodį dėl prekės vertės, stiliaus, mados, etc. A. Tvero juvelyrinėj krautuvėje, 2646 W. 69 St. (sk.)

× **Cicero — arti Šv. Antano mokyklos** 2 butai, 3-jų ir 2-jų miegamųjų. Gazu apšildomas. Žemi mokesčiai. Parduodamas tik už $16,900. Tel. 863-7651. (sk.)

× **Roselande Šv. Vardo** dr., š. sekmadienį, rugsėjo 10 d. Visų Šventųjų parap. salėje, rengia bendrus pietus, pradžia 1 val. p. p. Laike pietų, kvartetas — F. Pavilonis, S. Kemagis, E. Dagis ir S. Martus išpildys programą.

Pietų pelnas bus skiriamas dovanoms Šv. Kalėdų proga, JAV kariams esantiems fronte. Šv. Vardo dr-jos pamaldos, bendra komunija ir susirinkimas su kavute vyksta kas mėnesį antrą sekmadienį 8:30 val.

× **Juzefa Brunusienė,** stambi gerų darbų rėmėja, kelinta savaitė kaip serga. Pažįstami linki sveikatos.

× **Šiluvos atlaidai** Šv. Marijos Gimimo parapijos bažnyčioje, Marquette Parke, yra švenčiami kiekvienais metais. Ir šiais metais rugsėjo 10 d. įvyks didelė procesija, joje numato dalyvauti organizacijų ir parapijos nariai. Be to, laukiama ir iš kitų parapijų dalyviai. Motinų Klubo narės renkasi rugsėjo 10 d. 2:30 v. p. p. į Marijos aukšt. mokyklos kiemą, iš kur įsijungs į procesiją.

× **Lietuvos Dukterų dr-jos** visuotinas narių susirinkimas šaukiamas rugsėjo 17 d. 3 val. p. p. Jaunimo centre.

× **Akt. Stasys Pilka** grįžo namo iš Gintaro vasarvietės, Union Pier, Mich. Jis ten buvo A. V. Karaičių svečias ir, po sunkios operacijos, taisė savo sveikatą. Dabar jis jaučiasi gana gerai.

× **Emilija Navickienė,** 5836 So. Artesian Ave., plačiai žinoma gerų darbų rėmėja, kelintas mėnuo kaip nesveikuoja. Linkime Emilijai Navickienei geros sveikatos, kad galėtų ir toliau remti gerus darbus kaip iki šiol.

× **Kun. Petras Maskolaitis,** salezietis, Ekvadoro indėnų — kivarų misijonierius, ten jau dirbąs 30 metų, kalbės per "Margučio" radiją šiandien, penktadienį, rugs. 8 d. 8 v. v.

× **A. a. Edv. Turausko** mirties metines minint šv. Mišios už jo sielą bus atnašaujamos tėvų jėzuitų koplyčioje rugsėjo 9 d. 8:30 v. r. (pr.)

× **Juozas Grybinas,** Marquette Pr. gyv., š. m. rugpiūčio 28 d. atsilankė į **Lietuvių Fondo** būstinę ir įsirašė į fondo narių eiles, įnešdamas fondan 500 dolerių. Šį įnašą numato padidinti iki pilnos tūkstantinės.

Mindaugas Pleškys, Hawthorne, Calif., atsiuntė **Lietuvių Fondui** $100.00, įsirašydamas į fondo pilnateisius narius.

LF šūkis: "Kas lietuviškai galvoja — į Lietuvių Fondą stoja". **LF** adresas: 6643 So. Maplewood Ave., Chicago, Ill. 60629. (pr.)

Marija Remienė, Putnamo seselių rėmėjų Chicagos apygardos pirmininkė, ir akt. Julija Cijūnėlienė, madų parodos komentatorė, aptaria programą madų parodos, kuri įvyks rugsėjo 30 d. spalio 1 d. Jaunimo centre. Nuotr. V. Račkausko

Jūra Strimaitytė, Taikos korpo narė sveikinasi su Turkijos švietimo ministeriu, lankančiu Diyarbakir kolegiją, kurioje ji mokė anglų kalbą.

J. STRIMAITYTĖ GRĮŽO IŠ TURKIJOS

Atlikusi dviejų metų tarnybą kaip Taikos korpo narė Turkijoje Jūra Strimaitytė rugpiūčio 18 d. grįžo pas savo tėvus į Elizabeth, N. J. Ji buvo anglų kalbos mokytoja rytinės Turkijos mieste Diyarbakir kolegijoje. Dirbdama kartu su Turkijos mokytojais ir mokiniais ji turėjo daug progų pažinti Turkijos įvairių sluoksnių gyvenimą, pradedant apsišvietusiais ir turtingais ir baigiant vargšais.

Jūra Strimaitytė buvo baigusi Georgetown universitete Washingtone užsienio tarnybos studijas. Grįžusi iš Turkijos ji yra pakviesta dirbti Office of Economic Opportunity Washingtone.

Turkijos kraštas ir gyvenimas pasižymi daug ką intriguojančiu įvairumu. Iš vienos pusės čia klesti senos tradicijos, iš kitos — nuo Ataturko laikų kraštas yra pasukęs į skubų gyvenimo sumodernimą. Čia juk yra vokiečių pirklio Šliemano nuotykingai atkasti Trojos griuvėsiai ir praėjusio tarpkario metu atrasti Hititų imperijos griuvėsiai.

Šalia gyvo islamo, čia pilna pirminės krikščionybės liekanų tiek vakarinėje dalyje, tiek pirmųjų amžių krikščionių šventyklomis, iškaltomis Kapadokijos kalnuose. Pats Diyabakir miestas yra išlaikęs Aleksandro Didžiojo miesto sienas. Jūra sugeba įdomiai, bet diskretiškai pasakoti apie tai pailiustruodama savo darytomis skaidrėmis. Ji yra nuoširdžiai pamėgusi kraštą, kuriam ji paaukojo porą savo jaunystės metų ir net svajoja organizuoti ekskursijas supažindinti su šiuo kraštu. Kiekvienu atveju Jūros pranešimas apie Turkiją ir jos komentarai apie skaidres galėtų sudaryti gerą programą mūsų susirinkimams.

× **Šiluvos atlaidai** Šv. M. Gimimo parapijoje Marquette Parke prasidėjo rugs. 7 d. ir tęsis iki rugs. 14 d. imtinai. Pamaldos kas vakaras 7 val. išskyrus sekmadienį, kada bus 3 v. p. p. Visus pamokslus sako kun. dr. P. Celiešius.

× **Jonas Jasaitis,** JAV Lietuvių bendruomenės Centro valdybos pirmininkas, Darbo dienos savaitgalyje lankėsi Montrealyje ir dalyvavo Kanados Lietuvių Dienoje. Šia proga turėjo pasikalbėjimus su Kanados krašto pirm. Antanu Rinkūnu Kultūros kongreso klausimais ir JAV LB CV ir Vliką liečiančiais klausimais tarėsi su Vliko pirm. dr. Juozu Valiūnu.

× **Lietuvių Agronomų s-gos** valdybą 1967/68 m. sudaro pirm. J.. Bertašius, vicepirm. dr. A. Verbickas, sekr. A. Šantaras, ižd. J. Lekas ir valdybos narys A. Gaška.

× **Muzikas Antanas Nakas** sugrįžo iš atostogų ir fortepijono studijoje pradėjo darbą su savo mokiniais.

Studijoje dėstomas skambinimas pianinu ir teoretiniai muzikos dalykai. Priimami nauji mokiniai.

× **Nekalto Švč. P. M. Prasidėjimo** parap. 40 val. atlaidai prasideda rugsėjo 10 d. 10 val. mišių metu.

× **Cicero Šv. Antano** parap. Šv. Vardo d-jos nariai eis bendrai šv. Komunijos ši sekmadienį 7:30 v. r.

× **LB Chicagos Apygardos valdybos** posėdyje, įvykusiame rugsėjo mėn. 1 d. buvo svarstyta: 1968 m. organizuojamas kultūrinis parengimas Lietuvos Nepriklausomybės 50-ties metų atstatymo sukakčiai paminėti, kuris bus skirtas lietuvių moksleivijai; spalio mėn. miesto savivaldybės organizuojamoj Tautų Mugėje dalyvavimas ir buvo priimti Jaunimo reikalų vadovės R. Domarkaitės ir jos padėjėjos D. Paškočimaitės rugsėjo mėn. 17 d. rengiamo Tautos Šventės — Rugsėjo 8 d. minėjimo, rugsėjo mėn. 29 d. rengiamo Bendruomenės — Rugsėjo mėnesio užbaigimo proga akademikams baliaus planai.

Tautinių šokių šokėjos: Carol Petrošius, Laurie Kentra, Vicki Grinkenis, Susanne Radavich paloks tautinių šokių Ford City, kur vyks lietuvių programa rugsėjo 10—17 d.

LIETUVIŲ MENINIS PASIRODYMAS DIDŽIOJOJ FORD CITY

Elegantiškasis prekybos centras, sudarytas iš buvusių Fordo fabrikų Chicagoje ir pavadintas Ford City, susidomėjo lietuviais ir pakvietė ten lietuvių menines jėgas pildyti programą nuo rugs. 10 iki rugs. 17 dienos. Drauge vyks ir lietuvių meno paroda, kurią sudarys Balzeko Lietuvių kultūros muziejus ir Čiurlionio galerija. Kaip rengėjai rašo, tai bus vienas iš pačių didžiausių pasirodymų, koks tik yra buvęs Ford City, kur bus galima susipažinti su lietuvių kūryba ir maisto skanėstais

Rugs. 14 d. 7 v. v. pasirodys Irenos Smieliauskienės vadovaujama tautinių šokių grupė "Grandis" drauge su "Tribune" muzikos festivaly premiją laimėjusiu akordeonistu Ąžuolu Stelmoku.

Rugs. 15 d., penktadienį, dainuos Fausto Strolios vadovaujamas Vyčių choras. Rugs. 16 d. 11 v. dieną ir 1 val. p. p. šoks Ateities Atžalynas, vadovaujamas p. Gramontienės. Frank Zapolis supažindins su šokiais, o p. Zapolienė — su senomis melodijomis.

Rugs. 17 d. Jaunutis Puodžiūnas ir Chicagos lyrinės operos baleto šokėja Violeta Karosaitė pašoks "Lietuviškąją idilę". Taip pat scenoje pasirodys lietuvaitės Liucija Buivydaitė ir Živilė Numgaudaitė su lietuviškomis dainomis, palydint gitaros pritarimu.

Ford City yra ties Cicero ir 76 gatvės sankryža Chicagos pietuose. Programa bus vykdoma didžiojo pastato pasaže. Ford City programų organizatorius yra vienas švedų kilmės amerikietis, nuoširdžiai palankus lietuviams. Jis pasirūpino spaudai išsiuntinėti apie šį įvykį platų pranešimą, kuriame yra įpinta daug šiltų atsiliepimų apie lietuvius ir lietuvių meną.

J. Daugl.

BAIGĖ POLICIJOS AKADEMIJĄ

Šiemet jau 565 policininkai baigė Chicagos policijos akademiją.

P. Bubliai 2-os kartos lietuviai nemokamai leidę pasinaudoti savo vasarvietėje Bass Lake, Ind., pakrante East Chicago Mešk. ir Medž. klubui. Nuotr. J. Pečiulio

IŠ ARTI IR TOLI

J. A. VALSTYBĖSE

— **Šeimų diena Putname** šių spalio 22 d. Misijų sekmadienį. Šeimos gali atvykti su vaikučiais, juos paglobos seselės, o tėveliai galės laisvai dalyvauti dienos programoje, kuri bus įdomi, prasminga, padedanti išspręsti ne vieną asmeninę ar šeimos problemą. Kurie praėjusiais metais dalyvavote, pasistenkite atvykti su draugais ir pažįstamais. Laukiame visų ir visiems norime padėti, palengvinti.

Šeimų Dienos organizatorės— Nekaltai Pradėtosios Šv. Mergelės Marijos Seserys

— **Tėvų pranciškonų Kennebunkport** vienuolyno viršininku trims metams yra išrinktas tėvas Jonas Duburys. Kas praleidžia atostogas Kennebunkporte, tas gerai pažįsta tėvą Joną. Jis yra vienintėlis iš tėvų pranciškonų, kuris nuolat valgo su vasarotojais ir todėl visiems yra žinomas. Būdinga yra jo šypsena — ji jus pasitinka ir su ja jis jus išlydi. Įšventintas į kunigus Vokietijoje, Muenchene, jis atvyko į Kanadą 1949 m., o 1950 — į Ameriką. Visą laiką gyvena Kennebunkporte, ėjęs gvardijono pareigas, mokytojavęs ir dabar bemokytojaujas gimnazijoje. Tėvas Jonas dėsto vokiečių ir lotynų kalbas. Paklaustas kuriuos rašytojus jis mėgstąs, tėvas Jonas su šypsniu atsakė: Šekspyrą ir Baltrušaitį. **(E. J.)**

VOKIETIJOJ

— **Per Lietuviškųjų studijų** savaitę Vokietijoj, organizacijos turėjo savo posėdžius ir konferencijas. Europos LF Bičiuliai šita proga priėmė šitokią rezoliuciją: "Europos LF Bičiulių konferencija Huetenfelde 1967 m. rugpiūčio 22 d. sustojusi prie aktualijų reikalų, priėjo išvadą, kad kitais (1968) metais įvyksianti Lietuvos valstybės 50 metų atstatymo sukaktis ir Pasaulio Lietuvių bendruomenės seimas duoda gerą progą Vlikui atnaujinti ir jo svoriui pakelti lietuvių visuomenėj. Todėl ji nutarė kviesti Vliką sudarančias grupes ir Pasaulio Lietuvių bendruomenės centro valdybą susitarti taip, kad greta Lietuvos partijų ir kovos sąjūdžių atstovų Vlike būtų atstovaujama lietuvių išeivių visuomenė per PLB centro valdybos skirtus pilnateisius atstovus, kurių skaičius nebūtų mažesnis už tų atstovų skaičių, kurį deleguoja į Vliką Lietuvos partijos ir kovos sąjūdžiai.

— — —

Chicagos žinios

ĮVAŽIAVO Į NAMĄ

Sunkvežimis, nukrypęs nuo Dan Ryan greitkelio, įvažiavo į namą 144 W. Cermak rd. Vairuotojas žuvo. Apie 20 gyventojų išbėgo iš antro aukšto. Sunkvežimis laikinai paliktas name, nes bijoma, kad namas, nustumtas nuo pamatų, gali sugriūti.

NUTRAUKIA PATARNAVIMĄ

Chicago & Eastern Illinois geležinkelis prašo leidimo nutraukti keleivinį patarnavimą š Chicagos į Danville ir Evansville. Keturių traukinių geležinkelis turi $566,000 nuostolių kasmet.

UŽDIRBA DAUGIAU UŽ PREZIDENTĄ

Floyd Kalber, žinių pranešėjas, pasirašė penkerių metų kontraktą su WMAQ-TV stotimi, 5-tu kanalu. Jo metinė alga bus $150,000. Prezidentas Johnsonas gauna tiktai $100,000.

PER 10 DIENŲ PARDAVĖ 100 NAMŲ

Levitt konstrukcijos kompanija per 10 dienų pardavė 100 namų Strathmore priemiestyje. Už namus gavo 2.5 mil. dolerių. Toje apylinkėje statoma 1,300 namų.

UŽDARYS PAPLŪDIMIUS

Miesto užlaikomi paplūdimiai prie ežero pakraščio oficialiai bus uždaryti rugs. 15 d.

ŠVIETIMO STOTIS IR SVETLANA

Švietimo televizijos stotis WTTW, 11-tas kanalas, nukonkuravo prekybines stotis, nes jai pasisekė užangažuoti Stalino dukterį Svetlaną gyvam interviu spalio 2 d.

DELEGATAI PADARĖ $10,000 NUOSTOLIŲ

Delegatai susirinkę pereitą savaitgalį Naujos politikos konferencijoje Palmer House viešbutyje ten sudarė apie $10,000 nuostolių, naikindami kai kuriuos įrengimus, ištepdami sienas užrašais ir kitus dalykus pavogdami. Rengėjai atsisako viešbučiui atlyginti.

POLICIJA SAUGOS CTA STOTIS

Chicagos meras įsakė policijai dieną naktį budėti prie CTA susisiekimo stočių ir pačiuose traukinėliuose. Kai kurie pareigūnai numato, kad už susidariusias didesnes išlaidas, budint stotyse, reikės pakelti susisiekimo kainą.