THE LIBRARY OF CONGRESS GRATIS
REFERENCE DEPARTMENT
SERIALS DIVISION
WASHINGTON, D.C. 20025 N

DRAUGAS

THE LITHUANIAN WORLD-WIDE DAILY

LAISVOJO PASAULIO LIETUVIŲ DIENRAŠTIS

4545 WEST 63rd STREET • CHICAGO, ILLINOIS 60629

TELEPHONE: LUdlow 5-9500

VOL. LII Price 10 c. PENKTADIENIS, FRIDAY, LIEPOS, JULY 19, 1968 Kaina 10 c. Nr. 169

Komunistų tikslai Vietname

Š. Vietnamas siekiąs baigti karą dar šiais metais

SAIGONAS. — Čia pabrėžiama, kad aštuonerius metus vykstąs karas jau yra įženges į lemiamąjį tarpsnį. Komunistai pasiryžę antroje šių metų pusėje baigti karą ir — pagal jų sąlygas.

Siekia "išlaisvinti" Saigoną

Kaip pastebi Vakarų spaudos atstovai Saigone, komunistų plano paskutinis tarpsnis numato priemone "išlaisvinti" Saigoną, jį kariniai užėmus ir politiniu atžvilgiu — paglemžti ligšiolinę, konstitucinę prezidento Van Thieu valdžią.

Sąjungininkų žvalgybos žiniomis, šių metų antrąjį pusmetį iš komunistų pusės laukiama bent trijų, daugiausia — penkių P. Vietnamo puolimų. Paskutinioji, baigiamoji puolimų banga galinti būti suderinta su JAV prezidento rinkimais šių metų lapkričio mėn. Tai tolimieji komunistų tikslai.

Kokie priešo politiniai tikslai?

Artimiausiuose komunistų tiksluose, politinėje srityje, kiek paaiškėjo iš slaptų komunistų — belaisvių rankose buvusių slaptų dokumentų bei jų apklausinėjimų, nekalbama apie "totalinį laimėjimą", nes tai reikštų kariniai nugaléti daugiau milijono sąjungininkų Vietname armiją. Kalbama apie "lemiamąjį laimėjimą", kuris pasireikštų politinių, karinių bei ūkinių veiksmų srity. Jei JAV nesutiks priimti Š. Vietnamo reikalavimus Paryžiuje, komunistai visvien pasiryžę savo tikslų siekti fronte ir Vietnamo ūkio bei kt. srityse.

Viską lemia karinė jėga, ne — pasitarimai

Iš vieno slapto dokumento, patekusio į vakariečių rankas, seka štai kokios Š. Vietnamo pažiūros: "Pasitarimai ties konferencijų stalu nelemia nei karo, nei jo pabaigos — viską lemia karinė jėga. Pasitarimai, tai tik ma žoji mūsų diplomatinės veiklos dalis ir tai tik vienas mūsų politinės kovos veiksnys. Dėl to mes tų pasitarimų nelaikome esant ypatingos svarbos reikalu".

Pagrindiniai klausimai, komunistams jų tikslų siekiant

Vakarų stebėtojai teigia, kad Vietnamo karo pasėkos paskutiniais šių metų mėnesiais priklauso nuo šių dviejų klausimų:

— ar komunistai iš tikrųjų sugebės kariniu bei politiniu atžvilgiu pasiekti savo ambicingų planų?

— jei taip, ar jie laimės ar pralaimės karo fronte ar psichologinėje srity?

Jei jie laimės, tai Vietnamo karas galėtų pasibaigti sąjungininkų pralaimėjimu. Jei komunistams jų planas nepavyks, jie nepasieks "laimėjimo", tai jie karo veiksmus tęs ir 1969 metais, juos išplės į Kambodiją, Laosą ir, galimas dalykas, ir į Thai kraštą.

Žudyti politinius vadus, siekti ūkinio pakrikimo

Iš pačiuptų dokumentų aiškėja kad Š. Vietnamas rimtai kalba apie karo pratęsimo reikalą. Jie taip pat skatina vykdyti perversmus, žudyti politinius vadus, kurstyti ūkinį pakrikimą, žinoma, nevengti vis įžūlesnių puolimų. Jie kalba apie viso krašto Vietnamo) konsolidavimą. Iš jų pareiškimų seka, kad Saigonas — visų puolimų centrinė ašis. Tik pažeidus centrines būstines Saigone, bus įmanoma, jie pabrėžia, sunkiai pažeisti, paralyžuoti priešą. Kovaprieš Saigoną, P. Vietnamo sostinę, kiek aiškėja iš rastų pas komunistus slaptų dokumentų, užima vieną esminių vietų. **V. A.**

Helikopteriai Vietnamo fronte

A. Dubček vakar kreipėsi į kraštą

A. Dubčeko žodis į kraštą

Vakar A. Dubček radijo keliu kreipėsi į krašto gyventojus ir pranešė, kad vyriausybė su partija pasiryžusi laikytis vedamos krypties. Maskvos kaltinimai atmetami.

Eisenhower už Nixoną

WASHINGTON. — Buvęs prezidentas D. Eisenhower, vakar ligoninėje sukvietęs spaudos atstovus, pareiškė: jis palaiko R. Nixono kandidatūrą prezidento pareigoms. Eisenhoweris savo žodyje teiigamai įvertino Nixono kvalifikacijas bei patirtį.

B. prez. Eisenhower

LONDONAS. — Anglijoje kalinamas ir JAV įstaigų įtariamas esąs dr. Kingo žudiku, James Earl Ray atsisakė pateikti apeliaciją, ryšium su Londono teismo liepos 2 d. nutarimu jį išduoti JAV įstaigoms. Jis pareiškė sutinkąs grįžti į JAV ir jose "apginti savo vardą". Jis griežtai paneigia nužudęs dr. Kingą.

Krizė komunistų pasauly aštrėja

Rytų Europoje pastebimos nemažesnio masto, kaip po 1956 m. Vengrijos sukilimo dienų, aštrėjančios krizės žymės. Londono diplomatiniuose sluoksniuose nurodoma, kad Čekoslovakijos krizė esanti "nepaprastai rimta". Diplomatai mano, kad jei sovietų karinis įsikišimas anksčiau buvo laikomas neįmanomu, tai dabar jis laikomas jau galimu.

Krize domisi Vakarai, Tito, kiti komunistai

Patys svarbieji vakardienos įvykiai: Prahos režimas atmetė Maskvos ir jos penkių satelitų griežtą laišką - ultimatumą. Maskvoje skubiai sukviestas komunistų partijos centro komitetas ir jis, kaip ir reikėjo laukti, pritarė komunistų vadų Varšuvos pasitarime, liepos 14 - 15 d., padarytiems nutarimams ir ypač laiško, Dubčeko režimui, turiniui. Jugoslavijos ir Rumunijos vadai, prezidentai Tito ir Ceausescu, reikšdami pritarimą Prahos režimo reformoms, Dubčeko pakviesti ar savo noru pasisiūlė atvykti į Prahą. Trečiosios pritariančios Prahai šalies, Prancūzijos komunistų vadas, W. Rochet numato skristi į Prahą ir sieksiąs tarpininko vaidmens.

Sovietų kariniai daliniai atitraukiami, bet — lėtai. Kalbama, kad Brežnevas norįs pasimatyti su Dubčeku, tik nesutariama kur — Dubček norįs pasitarimo krašto pasieny, Košice mieste, gi Brežnevas — Lvive ar Kijeve.

Pagaliau, JAV vyriausybė, pagal NYT žinias, privačiais kanalais davusi Maskvos vyriausybei suprasti, kad ginkluotas sovietų kišimasis galėtų pakenkti prezid. Johnsono visu uolumu siekiant pagerinti, abipusiams JAV ir Sovietų santykiams.

Praha atmeta Maskvos ir kitų kaltinimus

Čekoslovakijos režimas vakar atmetė sovietų kaltinimus, kurių pagrindinis bruožas: Prahos reformos esančios nukreiptos prieš komunizmą ir sudarančios grėsmę Rytų blokui.

Prahos komunistų partija pareiškė: "Mes nematome jokio realaus pagrindo mūsų dabartinę padėtį laikyti kontrrevoliucinio pobūdžio, mes nesutinkame, kad mūsų reformos sudaro grėsmę socialistinei sistemai, ar kad mūsų krašte rengiamasi pakeisti užsienio politikos kryptį".

Tai atsakymas į laišką, kuris Prahai buvo pasiųstas antra dienį, liepos 16 d. ir Maskvoje paskelbtas vakar.

Britų užsienio reikalų ministeris M. Stewart įspėjo sovietus kariniai nesikišti į Čekoslovakijos vidaus reikalus.

Dr. Juri Hajek, Čekoslovakijos užsienio reikalų vadovas — prieš Maskvos kišimąsi.

Čekoslovakijos vadai šaukiasi krašto paramos

PRAHA. — Kremliaus vadai nerimsta. Partijos gen. sekretorius L. Brežnevas pasiūlė A. Dubčekui: sovietų ir čekoslovakų partijų prezidiumai turėtų susitikti šiandien, penktadienį. Nors patys čekoslovakai yra pasiūlę paskirai tartis, tačiau Maskvos planas kviesti partijų prezidiumo pasitarimus — komunistų veikloje pirmas toks įvykis — Prahos laikomas grėsmingu.

Čia įžiūrimi kai kurie kėslai: Maskva laukianti prezidiumo narių, reformų priešininkų, pareiškimo, kuris galėtų būti nukreiptas prieš tų reformų vykdytojus. Be to, Kremlius galįs aplenkti prezidiumą ar patį partijos vadovą Dubčeką ir kreiptis tiesiog į centro komitetą Prahoje.

Dėl to Prahos poiltiniai vadai užvakar ir vakar posėdžiavo be pertraukos. Jie kreipėsi į partijos padalinius, į spaudą, radijo siųstuvus ir televiziją, kviesdami, krizės atveju, išlaikyti rimtį ir paalikyti naująją, krašte vykdomą, kryptį.

Rumunijos prezidentas ir partijos vadas N. Ceausescu vyksta į Prahą. Jis remia Prahoje vykdomas reformas.

Sovietų vadai skubėjo gauti partijos pritarimą

Iš Varšuvos grįžę Kremliaus vadai, Brežnevas, Kosyginas ir Podgornyj skubiai sukvietė partijos centro komiteto posėdį. Tass agentūros pranešimu, komitetas "vienbalsiai pritarė svarstytam klausimui". Brežnevui tarus žodį, komitetas priėmė atitinkamo turinio rezoliuciją. Niekam nekyla abejojimų, kad vienintelis svarstytas klausimas, tai įvykiai Čekoslovakijoje.

Vakarų stebėtojai kreipia dėmesį, kad partijos susirinkime kalbėjusių tarpe buvo Ukrainos kom. partijos pirmasis sekretorius Šelest. Praėjusią savaitę jis atskleidė komunistams nemalonią žinią: laisvėjimo vėjai, Čekoslovakijoje kilę, paveikę rašytojus — ukrainiečius ir šie jau reikalauja reformų.

Tito kelionė į Prahą — solidarumo mostas

BELGRADAS. — Vakar paskelbta, kad Jugoslavijos prezidentas Tito, drauge su politinių pareigūnų delegacija, atvyksąs į Prahą. Atvykti jis buvo kviečiamas dar vasario mėn. Tačiau pastaruoju metu, krizei iškilus, A. Dubček, kaip tariama, "nepaprastai šiltai" parašytame laiške pakvietė Tito dabar atvykti į Prahą. Jugoslavijos komunistų partijos prezidiumas svarstė Dubčeko pakvietimą, jį priėmė ir dar sutarė rezoliuciją, kuria pareikšta: pasitikima Dubčeko režimu ir griežtai atmetami bet kokie išoriniai veiksmai, nukreipti prieš Prahos režimą.

Belgrado žiinomis, Tito, gerai prisimindamas jo paties, prieš 20 metų, 1948 m., atkirtį Stalinui, Maskvai, naująjį Prahos režimą yra gynęs dar balandžio mėn., jam viešėjus Maskvoje ir kalbėjusis su L. Brežnevu. Pasikalbėjime su Egipto laikraščio atstovu Tito vėl griežtai pasisakė prieš Maskvos kišimasi į Prahos vidaus reikalus.

Prancūzų komunistai siekią partijų pasitarimo

PARYŽIUS. — Čia ir Belgrade buvo žinių, kad į Prahą, be Jugoslavijos bei Rumunijos vadų, prezidentų, vyksta dar ir Prancūzijos komunistų partijos gen. sekretorius W. Rochet ir Italijos komunistų atstovas G. Pajetta.

Prancūzų komunistai liepos 17 d. pasiūlė "kelių dienų tarpe uskviesti visų Europos komunistų partijų suvažiavimą. Sumanymas iškilo, Rochet grįžus iš kelionės Maskvon, kur jis tarėsi su ideologu Suslovu bei kitais pareigūnais Kremliuje. Tuo metu, pirmadienį ir antradienį, Maskvoje viešėjo ir italų komunistai. Pranešama, kad prancūzų Rochet siekęs švelninti Kremliaus atšiaurumo, Prahos reformų atžvilgiu, nuotaikas. Prancūzų ir italų komunistų partijos yra stipriausios Vakaruose ir manoma, kad su jų pažiūromis Kremlius turėtų, bent iš dalies, skaitytis.

Kaltina ryšiais su Bonna

Vis tebekelia Vakarų "imperialistų" įtaką

R. BERLYNAS. — Rytų vokiečiai, sekdami gomulkinius lenkus, kaltina Prahą palaikant ryšius su "fašistine" Vak. Vokietija. Partijos organas "Neues Deutschland" tariasi Prahos intelektualų tarpe radęs "tam tikrų Vakarų sluoksnių", kurie nepritarią "darbo klasės ir jos partijos vadovaujančiam vaidmeniui" ir siekią artimesnių saitų su Bonna.

"Imperialistų" įtaka pabrėžta ir Varšuvos pasitarime — kaip paskelbė lenkų žinių agentūra PAP, baigiamojo pranešimo vienoje vietoje kreipiamas dėmesys į pagyvėjusią "agresyvinių imperialistų jėgų" veiklą, kuria siekiama "subversiniais veiksmais paskiruose kraštuose pažeisti socialistinę sastvarką, susilpninti ideologinius saitus bei socialistinių valstybių bendradarbiavimą".

Washingtone lankėsi JAV delegacijos Paryžiuje pirm. pavaduotojas C. R. Vance.

KALENDORIUS

Liepos 19 d.: šv. Vincentas P., šv. Aurėja, Darsūnas, Taiga.

Liepos 20 d.: šv. Jeronimas Em., šv. Severa, Alvydas, Aukštuolė.

ORAS

Oro biuras praneša: Chicagoje ir jos apylinkėse šiandien saulėta, mažiau drėgmės, temp. sieks 80 ir daugiau l. F., ryt — saulėta, be pakitimų.

Saulė teka 5:32, leidžias 8:22.

Sovietų kariuomenė, sukėlusi įtampos nuotaikas Čekoslovakijoje, lėtai apleidžia kraštą. Ar ji suvaidins vaidmenį, aštrėjant krizei? Čia krašto gyventojai čekoslovakų — lenkų pasieny abejingai palydi sovietų karines mašinas.

Ar sovietai naudos jėgą?

VARŠUVA. — Diplomatiniai sluoksniai Lenkijoje, stebėdami pastaruoju metu atsiradusias atlydžio, tarp JAV ir Maskvos, nuotaikas, mano, kad Maskva su savo sąjungininkais galėtų, Prahos krizės atžvilgiu, įsikišti kariniai ir visiškai nesitikint Vakarų reagavimo. Teigiama, kad karinio įsikišimo klausimas buvęs svarstomas liepos 14 - 15 d. Varšuvoje.

Tie sluoksniai teigia, kad JA Valstybėms ir aplamai Vakarų kraštams abejingai žvelgus į 1956 m. Vengrijos sukilimą ir nesikišus, netikima, kad Vakarai, kariniu požiūriu bandytų nuslopinti galimus Maskvos žygius, nukreiptus prieš Čekoslovakijos režimą.

Kaltina prof. Brzezinskį

R. BERLYNAS. — Rytų vokiečiai kaltina Kolumbijos universiteto New Yorke prof. Z. Brzezinskį, siekus su savo įtaka paveikti įvykius Čekoslovakijoje. "Neues Deutschland" dienraštis ilgame straipsnyje kaltina Washingtono vertinamą, šiuo metu prezidentinio kandidato H. Humphrey patarėją užsienio politikos klausimais, kad jis, birž. 14 d. savo paskaitoje Prahoje pareiškęs, kad "leninizmas nebetinka šių dienų bendrijai". Rytų komunistų nuomone, tokie pareiškimai esą lygūs... kontrrevoliucijai. Brzezinski savo metu yra buvęs Valst. departamento Politinio planavimo tarybos nariu.

Prez. Johnson į Havajus

AUSTIN, Texas. — Prezidentas Johnsonas su žmona užvakar atskridęs į savo ūkį Texas valst., vakar išskrido į Honolulu, Havajus. Į pasitarimus su P. Vietnamo prezidentu Van Thieu dar vyksta valst. sekr. D. Rusk, kiti palydovai. Honolulu mieste prezidento jau laukia iš Vietnamo grįžęs gynybos vadovas C. Clifford. Johnsono žmona liko ūkyje.

Aptars padėtį Vietname

Honolulu mieste abu prezidentai aptars dabartinę padėtį Vietname ir Paryžiuje vykstančių pasitarimų su Hanojum eigą. Van Thieu, prieš išvykdamas į Havajus, pareiškė, kad jis ir toliau griežtai laikosi pažiūros: jis nesutiksiąs su bet kokia su Vietkongo komunistais sutelktine vyriausybe.

Washingtonas įspėja ir... paneigia

Nors, pagal N. Y. Times, JA Valstybės privačiai patariusios Maskvai nenaudoti jėgos Prahos krizės atveju, tačiau vakar valst. sekr. D. Rusk tai paneigė. Washingtono žiniomis, amerikiečiai linkę sekti padėtį ir nesikišti.

Vis iškyla aukso klausimas — Praha reikalauja, kad JAV grąžintų 1945 m. Vakarų kraštų konfiskuotą auksą 20.2 mil. dolerių sumoje. Jis šiuo metu laikomas Londone ir New Yorke. Manoma, kad JAV dabar sutiktų tą auksą grąžinti Prahai, nors reiškiama nuomonė, kad šiuo metu, Prahai vykdant opius pasitarimus su Maskva ir kitais komunistų kraštais, derybos su Washingtonu, ypačiai Prahai pageidaujant, galėtų būti atidėtos.

Prez. L. B. Johnson

Paleido tris lakūnus

TOKIO. — Š. Vietnamo žinių agentūra paskelbė, kad trys JAV lakūnai paleisti ir Hanojuje perduoti amerikiečių prieš karą veikiančiam komitetui. Iš Hanojaus jie buvo nuskraidinti į Laosą ir ten perduoti JAV karių žiniai. Šiuo metu jie jau grįžo į JAV.

Saigone tarėsi iš Washingtono atvykęs gynybos vadovas C. Clifford (antrasis iš kairės). Čia jis kalbasi su spaudos atstovais. Iš kairės JAV ambasadorius SaigoneE. Bunker, kiti du dalyviai: JAV gen. štabo pirm. gen. E. Wheeler ir karinių dalinių vadas gen. C. Abrams.

Sporto Apžvalga

Redaguoja J. Šoliūnas,
6641 S. Albany, Chicago, Ill. 60629

III-JŲ Š. AMERIKOS LIETUVIŲ - UKRAINIEČIŲ LENGVOSIOS ATLETIKOS RUNGTYNIŲ TECHNIŠKOS PASEKMĖS

Pastabos: Žemiau duota pirmų trijų vietų pasekmės. Taškai buvo skaičiuojami, imant po 2 geriausia pasirodžiusius dalyvius iš kiekvienos tautybės ir vertinant pagal eilę 5—3—2—1. Estafetėse i - tik po vieną komandą nuo tautybės ir vertinant 10 - 5.

Po pavardės skliausteliuose ukrainiečiams pažymėta (U), lietuviams — (A) reiškia Toronto Aušrą, (Ž) — Clevelando Žaibą, (N) — klubams nepriklausantį.

* Žvaigždutė prieš pasekmę reiškia naują varžybų rekordą.

** Dvi žvaigždutės — reiškia pakartotą varžymų rekordą.

VYRŲ KL.

*** 100 m:** 1) J. Stankus (Ž) 11.0 sek.; 2) E. Aleksejūnas (N) 11.0 sek.; 3) Jashchyshyn (U) 11.4 sek.

**** 200 m:** 1) E. Aleksejūnas (N) 22.0 sek.; 2) Slyywka (U) 22.6 sek.; 3) J. Stankus (Ž) 22.6.

400 m: 1) J. Kenton (N) 49.9 sek.; 2) Slywka (U) 51.1 sek.; 3) T. Miniotas (Ž) 52.3 sek.

*** 800 m:** 1) J. Kenton (N) 1:56.0 min.; 2) Buniak (U) 2:00.5 min.; 3) T. Miniotas (Ž) 2:01.6.

*** 1500 m:** 1) Buniak (U) 4:01.6 min.; 2) J. Kenton (N) 4:07.0 min.; 3) V. Juzėnas (N) 4:11.2.

*** 3000 m:** 1) Buniak (U) j:31.9 min.; 2) V. Juzėnas (N) 9:22.5 min.; 3) Lejbiuk (U) 11:42.5 min.

*** 110 m kliūtinis:** 1) J. Kenton (N) 16.7 sek.; 2) Bogusky (U) 18.0 sek.; 3) Holowachuk (U).

*** Šuolis į tolį:** 1) Witriak (U) 22' - 1"; 2) A. Motiejūnas (Ž) -' - 3"; 3) R. Petrauskas (A) 21' - 1".

*** Šuolis į aukštį:** 1) Borshch (U) 5' - 11"; 2) Bogusky (U) 5' - 6"; 3) A. Žaliauskas (A) 5' - 4".

Trišuolis: 1) Witriak (U) 44' - 6½"; 2) R. Petrauskas (A) 43' - 8"; 3) Skocen (U) 43'-½".

Šuolis su kartimi: 1) D. Sushko (U) 12' - 0"; 2) J. Holochuk (U).

Rutulys: 1) Fedunczak (U) 37' - 4½"; 2) Kuzmyn (U) 35' - 2"; 3) Steciak (U) 35' - 2".

Diskas: 1) Fedunczak (U) 109' - 10½"; 2) R. Burdulis (A) 108' - 6½"; 3) Steciak (U) 104' - 6".

Ietis: 1) R. Burdulis (A) 181' - 6"; 2) Fedunczak (U) 177' - 3½"; 3) Holowachuk (U) 153' - 7½".

*** 4 x 100 m estafetė:** 1) Lietuviai (J. Stankus, A. Malinauskas, A. Motiejūnas, E. Aleksejūnas) 44.3 sek.; 2) Ukrainiečiai 45.2 sek.

4 x 400 m estafetė: 1) Lietuviai (T. Miniotas, V. Juzėnas, J. Kenton, E. Aleksejūnas 3:31.0 min.; 2) Ukrainiečiai 3:44.0 min.

Bendras vyrų taškų skaičius: Ukrainiečiai 92, lietuviai — 86.

MOTERŲ KLASĖ

100 m: 1) E. Vaivadaitė (Ž) 13.5 sek.; 2) I. Janeliūnaitė (A) 13.6 sek.; 3) Lychacz (U) 13.8.

* 200: 1) R. Jokūbaitytė (Ž) 28.2 sek.; 2) I. Janeliūnaitė (A) 28.7 sek.; 3) T. Tabulėnaitė (A) 29.5 sek.

* 400 m: 1) R. Jokūbaitytė (Ž) 65.1 sek.; 2) J. Laverdiere (Ž) 70.4 sek.; 3) Leciuk (U) 73.3 sek.

80 m kliūtinis: 1) E. Vaivadaitė (Ž) 14.2 sek.; 2) Lychacz (U) 15.9; 3) Tomashewska (U) 16.0.

Šuolis į tolį: 1) Lychacz (U) 14' - 8"; 2) E. Vaivadaitė (Ž) 14' - 6"; 3) R. Petronytė (A) 13' - 6".

* Šuolis į aukštį: 1) R. Petronytė (A) 4' - 9"; 2) Lyshacz (U) 4' - 4"; 3) Tarnawska (U) 4' - 3".

Rutulys (8 lb.): 1) Harhay (U) 31' - 3"; 2) R. Radžiūnaitė (A) 30' - 11¾"; 3) Syrotynska (U) 30' - 4".

Diskas: 1) J. Staškūnaitė (Ž) 88' - 1"; 2) Harhay (U) 87' - 6"; 3) Syrotynska (U) 87' - ½".

Ietis: 1) Andrusyshyn (U) 94' - 6"; 2) Tomashewska (U) 84' - 10"; 3) K. Jankutė (Ž) 78' - 9½".

*** 4 x 100 estafetė:** 1) Lietuvės (J. Laverdiere, R. Jokūbaitytė, E. Vaivadaitė, T. Tabulėnaitė) 54.6 sek.; 2) Ukraitienės 56.7 sek.

Taškų santykis: Lietuvės 62, ukrainietės 50.

LIETUVIŲ - UKRAINIEČIŲ LENGVOSIOS ATLETIKOS VARŽYBŲ REKORDAI

Žemiau duota lietuvių - ukrainiečių lengvosios atletikos varžybų rekordai, įskaitant 1968 m. rungtynes. (L) — reiškia lietuvį; (U) — ukrainietį. Po pavardės seka metai, kada rekordas pasiektas.

Vyrų klasė

100 m: 11.0 sek. — J. Stankus (L) ir E. Aleksejūnas L) — 1968.

200 m: 22.0 sek. — Jashchyshyn (U) — 1966 m. ir E. Aleksejūnas — 1968.

400 m: 49.3 sek. — Kupchyk (U) — 1966.

800 m: 1:56.0 min. — J. Kenton (L) — 1968.

1500 m: 4:01.6 min. — Buniak (U) — 1968.

3000 m: 8:31.9 min. — Buniak (U) — 1968.

110 m kliūtinis: 16.7 sek. — J. Kenton (L) — 1968.

Šuolis į tolį: 22' - 1" (6.73 m) — Witriak (U) — 1968.

Šuolis į aukštį: 5' - 11" (1.80 m) — Borshch (U) — 1968.

Trišuolis: 47' - 8" (14.53 m) — Witriak (U) — 1966.

Šuolis su kartimi: 12' - 8" (3.86 m) — B. Sushko (U) — 1966.

Rutulys: 49' - 7" (15.11 m) — Andrusyshyn (U) — 1966.

Diskas: 150' - (45.85 m) — Andrusyshyn (U) — 1966.

Ietis: 236' - 8" (72.14 m) — Andrusyshyn (U) — 1966.

4 x 100 m estafetė: 43.3 sek. — Lietuviai (J. Stankus, A. Malinauskas, A. Motiejūnas, E. Aleksejūnas) — 1968.

4 x 400 m estafetė: 3:27.2 min. — Lietuviai (Robert Frost, A. Žaliauskas, Ronald Frost, E. Aleksejūnas) — 1966.

Moterų klasė

100 m: 13.3 sek. — T. Tabulėnaitė (L) — 1966.

200 m: 28.2 sek. — R. Jokūbaitytė (L) — 1968.

400 m: 1:05.1 min. — R. Jokūbaitytė (L) — 1968.

80 m kliūtinis: 14.1 sek. — R. Jokūbaitytė — 1966.

Šuolis į tolį: 15' - 4" (4.67 m) — C. Elijashewska (U) — 1966.

Šuolis į aukštį: 4' - 9" (1.45 m) — R. Petronytė (L) — 1968.

Rutulys (8 lb.): 32' - 11" (10.03 m) — M. Harhaj (U) — 1967.

Diskas: 88' - 8" (27.03 m) — D. Jurgaitytė (L) — 1967.

Ietis: 112' - 4" (34.24 m) — D. Jurgaitytė (L) — 1967.

4 x 100 m estafetė: Lietuvės (J. Laverdiere, R. Jokūbaitytė, E. Vaivadaitė, T. Tabulėnaitė) 54.6 sek. — 1968.

Jūros skautės V-joje tautinėje stovykloje, parado metu. Nuotr. J. Gierštjko

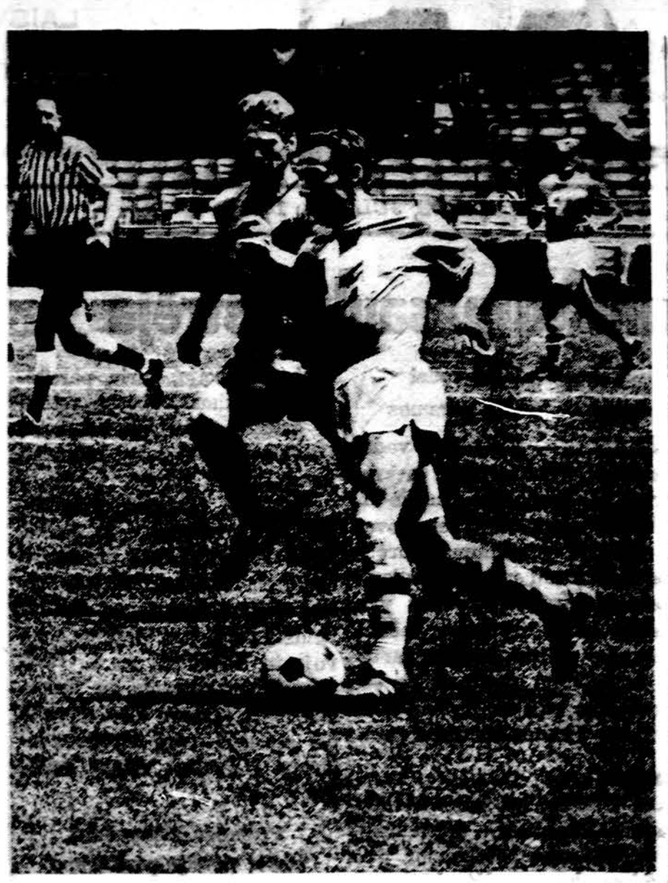

Chicaos futbolo komandos Mustangs žaidėjas John Kowalik (11 nr.) veda kamuolį New York futbolo komandos vartų link. Liepos 30 d. White Sox aikštėje Mustangai žais prieš Clevelando Stokers.

ŠACHMATŲ ŽINIOS

— **Amerikos čempionas** Bobby Fischer laimėjo tarptautinį turnyrą Izraely, atsiplėšęs keliais taškais nuo savo varžovų, kaip Aloni (Izrl.), rumuno Ciocaltes, kanadiečio Yanofskio ir kitų. Fišeris tebėra Izraely. todėl nėra vilties, kad jis dalyvautų uždarose JAV pirmenybėse, kurios prasidėjo praeitą sekmadienį, liepos 14 d., N. Yorko Empire viešbuty.

— **Kanados atvirose**, rugp. 24—rugsėjo 2d., Toronte ruošiasi dalyvauti buv. Kanados čempionas Povilas Vaitonis ir Quebeco — Ignas Žalys. Kas daugiau iš lietuvių dalyvaus — žinių neturime. Toronto Vyties ir Aušros šachmatininkai turėtų išsijudinti, kai krašto p-bės vyksta jų mieste.

— **Povilas Vaitonis**, lošdamas Hamiltone komandos 1 lentoj, sudorojo Doubleday iš Kingstono. Hamiltonas laimėjo 4½ - 1½.

— **V. Miliauskas** labai įspūdingai laimėjo Niagara Falls šachmatų klubo varžybas, sukaląs 10 - 0 taškų.

— **Kazys Škėma** pasidalijo antrą vietą su P. Poschel, J. Ciaffone ir T. Alice, Motor City p-bėse, Detroite. Laimėjo J. Witaczek 5½ - ½.

— **Didmeisteris V. Korčnoj**, varžybose su buv. pasaulio meisteriu M. Taliu turi 4 - 3; M. Spaskis laimėjo abi pirmąsias partijas ir trečioj turi pėstininką viršaus dvikovoj su Danijos didmeisteriu Bent Larsenu.. Jie du rungiasi Švedijoje.

— **Jonas Stariuskas** užbaigė 1963 m. Golden Knights korespondencinį turnyrą, surinkęs 37.35 tš. iš 46.2 galimų ir yra įvardintas pirmoj pusėj sąrašo "Present Leaders" 1964 m. Golden Knights lyderių sąraše randame Algį Makaitį, surinkusį 34.4 tš.

Kazys Merkis

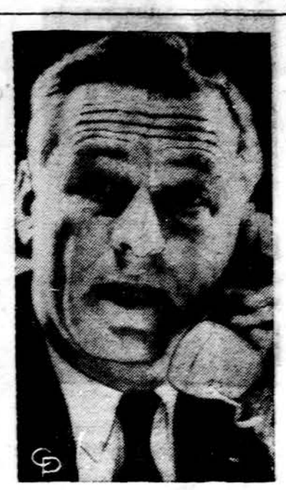

Colorado gub. J. A. Love nominuo sias Nelson Rockefellrį respublikonų prezidentiniu kandidatu.

RAGINA PADĖTI BIAFROS KATALIKAMS

LUZERNAS. — Šveicarijos katalikų vyskupų konferencijos pirmininkas vysk. Vonderach, bendru atsišaukimu į Šveicarijos tikinčiuosius, ragina visus padėti Biafros katalikams, kenčiantiems didžiausią nepriteklių ir badą.

DRAUGAS

THE LITHUANIAN WORLD-WIDE DAILY
4545 WEST 63rd ST., CHICAGO, ILL. 60629. Tel. LUdlow 5-9500

Second class Postage paid at Chicago, Illinois. Published daily. except Sundays, days after Christmas and Easter by the Lithuanian Catholic Press Society.

Subscription rates: $16.00 per yr. in Chicago, Cicero & foreign $14.00 per year outside of Chicago and in Canada.

Prenumerata:	Metams	½ metų	3 mėn.	1 mėn.
Chicagoj, Ciceroj ir užsienyje	$16.00	$8.50	$4.50	$1.75
JAV ir Kanadoj	$14.00	$7.50	$4.00	$1.50

* Redakcija straipsnius taiso savo nuožiūra. Nesunaudotų straipsnių nesaugo, juos grąžina tik iš anksto susitarus. Redakcija už skelbimų turinį neatsako. Skelbimų kainos prisiunčiamos gavus prašymus.

* Redakcija dirba kasdien 8:30 — 4:30, šeštadieniais 8:30 — 12:00.

* Administracija dirba kasdien 8:30 — 5:00, šeštadieniais — 8:30 — 12:00.

Rezid. Tel. 239-4683
DR. K. G. BALUKAS
AKUŠERIJA IR MOTERŲ LIGOS.
GINEKOLOGINĖ CHIRURGIJA
6449 S. Pulaski Road (Crawford Medical Building) Tel. LU 5-6446
Priima ligonius pagal susitarimą, jei neatsiliepia, skambinti HU 8-3222

DR. ANNA BALIUNAS
AKIŲ, AUSŲ, NOSIES IR GERKLĖS LIGOS
PRITAIKO AKINIUS
2858 West 63rd Street
Val.: kasdien 10—12 val. ir 7—9 v vak. Šeštadieniais 10—1 val. Trečiadienį uždaryta Ligoniai priimami susitarus.
Ofiso telefonas: PR 8-3229
Rez. telef. WAlbrook 5-5076.

Ofisas 3148 West 63rd Street
Tel.: PRospect 8-1717
Rez. 3241 West 66th Place
Tel.: REpublic 7-7868
DR. S. BIEŽIS
CHIRURGAS
Valandos: Kasdien nuo 1 iki 3; trečiadieniais uždaryta. Antradieniais ir penktadieniais vak. nuo 7 iki 8 val

DR. VL. BLAŽYS
PLAUČIŲ IR VIDAUS LIGOS
2801 West 63rd Street
Kampas 63-čios ir California
Val.: kasdien nuo 6-8 val. vak. Šeštad. 2—4 val.
Trečiad. ir kitu laiku pagal susitar
Ofiso telef. 476-4042
Rezid. tel. WAlbrook 5-3048

DR. C. K. BOBELIS
Inkstų ir šlapimo takų chirurgija
Tel. 695-0533 — Elgin
425 No. Liberty Street
Route 25, Elgin, Illinois

Tel. ofiso HE 4-5849, rez. 388-2233
DR. PETER T. BRAZIS
GYDYTOJAS IR CHIRURGAS
2434 West 71st Street
Val.: pirm., ketv. 1-4, vakar. 7-9 antr., penktad. 1—5 treč ir šešt. tik susitarus.

Ofiso — HE 4-5756.
DR. M. BUDRYS
ALERGIJA
2751 West 51st Street
Valandos: antradieniais, penktadieniais 2-9 v., šeštadieniais 10-1 p. p. Ligoniai priimami pagal susitarimą.

Dr. Ant. Radzko kabinetą perėmė optometristas
DR. EDMUND E. CIARA
2709 W. 51st Street
Tel. — GR 6-2400
Val. pagal susitarimą: Pirm., antr., ketv. 2—5, 7—9 val. Penkt. 2—5 ir Šeštad. 10—2 val.

Ofs. 735-4477, Rez. PR 8-6960
DR. E. DECKYS
GYDYTOJA IR CHIRURGE
SPECIALYBĖ — NERVŲ IR EMOCINĖS LIGOS
CRAWFORD MEDICAL BLDG.
6449 So. Pulaski Road
Valandos pagal susitarimą

Rez. Tel. GI 8-0873
DR. W. M. EISIN-EISINAS
Akušerija ir moterų ligos
6132 So. Kedzie Ave., WA 5-2670
Valandos pagal susitarimą. Jei neatsiliepia, skambinti: MI 3-0001.

Ofiso HE 4-1414. Rez. RE 7-6867
DR. B. GAIŽIŪNAS
GYDYTOJAS IR CHIRURGAS
Specialybė akušerija ir moterų ligos
2454 West 71st Street
(71-os ir Campbell Ave. kampas)
Val. kasdien 1—3 ir 6—8 val. vak. Šeštad. 12—3 val. popiet.
Trečiadieniais uždaryta

Ofiso tel. PR 8-2220
Namų — rez. PRospect 8-0981
DR. JANINA JAKŠEVIČIUS
J O K Š A
GYDYTOJA IR CHIRURGĖ
VAIKŲ LIGOS
2656 West 63rd Street
Pirmad., antrad. ketvirt. ir penkt. nuo 12 iki 3 v. ir nuo 5 iki 8 v. v. Šeštad. nuo 1 iki 4 val.

Ofs. PR 6-0022 Rez. PR 8-6060
DR. E. JATULIS
GYDYTOJAS IR CHIRURGAS
Bendra praktika
2815 W. 71st Street
Ofiso val. kasdien nuo 6 iki 9 v. v.; šešt. nuo 9 iki 12 val.; arba susitarus.

Ofs. PO 7-6000 Rez. GA 3-7278
DR. A. JENKINS
GYDYTOJAS IR CHIRURGAS
3844 West 63rd Street
Val.: kasdien nuo 1—4 p. p. ir 6 iki 8 val. Trečiad. ir šeštad. uždaryta.

Ofiso ir buto tel. OLympic 2-1381
DR. F. V. KAUNAS
GYDYTOJAS IR CHIRURGAS
1407 So. 49th Court, Cicero
Val. kasdien 10-12 ir 4-7. Trečiad. ir šeštad. tik susitarus.

Tel. — REliance 5-1811
DR. WALTER J. KIRSTUK
GYDYTOJAS IR CHIRURGAS
(Lietuvis gydytojas)
3925 West 59th Street
Val.: pirmad., antrad., ketvirtad. ir penktad. nuo 12-4 val. p. p., 6-8 val vak. Šeštad. 12-3 val. p.p., trečiad. uždaryta.

Tel. ofiso ir buto OLympic 2-4150
DR. P. KISIELIUS
GYDYTOJAS IR CHIRURGAS
4938 W. 15th Street, Cicero
Kasdien 1—3 val. ir 6—8 val. vak., išskyrus trečiadienius.
Šeštadieniais 12 iki 4 popiet.

DR. IRENA KURAS
GYDYTOJAS IR CHIRURGAS
KŪDIKIŲ IR VAIKŲ LIGŲ SPECIALISTĖ
MEDICAL BUILDING
7156 South Western Avenue
Pirmad., antrad., ketvirt. ir penkt. nuo 11 val. iki 1 val. p. p. ir nuo 6 — 8 val. vakare. Trečiad. nuo 11 val. ryto iki 1 val. p. p., šeštad. 11 val. ryto iki 3 val. p. p.
Ofiso telef. RE 7-1166
Rez. tel. 239-2910

DR. MARIJA LINAS
AKUŠERIJA IR MOTERŲ LIGOS
2817 West 71st Street
Telefonas HEmlock 6-3545
(Ofiso ir rezidencijos)
Valandos pagal susitarimą

Ofiso tel PR 8-7773; Rez. PR 6-4732
DR. A. MACIUNAS
CHIRURGAS
2858 West 63rd Street
Valandos: pirm., ketv., 5—8 val., antrad. ir penkt. 1—4 val.
Priiminėja tik susitarus
Atostogose nuo birž. 28 iki liepos 28 d.

Ofiso HE 4-1818 Rez. PR 6-9801
DR. J. MEŠKAUSKAS
GYDYTOJAS IR CHIRURGAS
Specialybė vidaus ligos
2454 West 71st Street
(71-os ir Campbell Ave. kampas)
Val. kasdien 9—11 ryto ir 4—8 v. v. Šeštad. 9 v. r. — 2 v. p. p.

ASSOCIATE OPTOMETRISTS
Lietuviškai kalba
DR. FRANK PLECKAS, OPT.
3424 W. 63rd St., GR 6-7044
Tikrina akis. Pritaiko akinius ir "contact lenses".
Valandos pagal susitarimą.
Uždaryta trečiadieniais.

DR. A. PUSTELNIKAS
GYDYTOJAS IR CHIRURGAS
SPEC. VIDAUS LIGOS
Tel. Ofiso PR 6-7800; Namų 925-7697
5159 So. Damen Avenue
Valandos: 2—9 val. p. p.
Išskyrus trečiadienį

Tel. 423-2660
DR. E. RINGUS
RENTGENOLOGAS
9760 So. Kedzie Avenue
Val., pirmad., antrad., ketvirtad. ir penktad. 8 v. r. iki 9 v. v. Treč. ir

DR. ZIGMAS RUDAITIS
SPEC. ORTHOPEDIJOS LIGOS
2745 West 69th Street
Prieš Šv. Kryžiaus ligoninę
VAL.: pirm. nuo 6 iki 8 p. p. antrd., nuo 9 iki 11 v. ryto ir nuo 6-8 v. v. ketv. nuo 9 iki 11 v. ryto ir nuo 6-8 v. v.; penkt. nuo 9 iki 11 v. ryto. Kitu laiku susitarus telefonu.
Telef. REpublic 7-2290

DR. LEONAS SEIBUTIS
INKSTŲ, PŪSLĖS IR PROSTATO CHIRURGIJA
Ofisas 2454 W. 71st Street
Val. antrad. nuo 2—5 popiet
ketvirtad. nuo 6—8 vak.
Ofiso telef. 776-2880
Rezid. telef. PR 9-6730

DR. ALDONA ŠIMKUS
AKIŲ LIGOS IR CHIRURGIJA
PRITAIKO AKINIUS
15542 So. Cicero, Oak Forest, Ill.
Kabineto tel. 687-2020
Namų tel. 839-1071
Vizitai pagal susitarimą

DR. J. J. SIMONAITIS
GYDYTOJAS IR CHIRURGAS
Adresas: 4255 W. 63rd Street
Ofiso tel. REliance 5-4410
Rez. GRovehill 6-0617
Valandos: pirm. ir ket. nuo 12 val. iki 2 val. p.p. ir nuo 7 iki 8 v. vak.; antr. ir penkt. nuo 12 iki 2 val. p.p. ir vakarais pagal susitarimą.

DR. P. STRIMAITIS
GYDYTOJAS IR CHIRURGAS
Bendra praktika ir chirurgija
Ofisas 2750 W. 71st Street
Telefonas 925-8296
Valandos: 2—8 v. v., penktad. 10—12 v. r., 2-8 v. vak. Šeštad. 1-4 v. vakaro. Sekmad. ir trečiad. uždaryta.
Rezid. tel. WA 5-3099

DR. VYT. TAURAS
GYDYTOJAS IR CHIRURGAS
BENDRA PRAKTIKA IR MOTERŲ LIGOS
Ofisas ir rez. 2652 W. 59th St.
Tel. PRospect 8-1223
Ofiso val.: Pirm., antr., Treč. ir penkt. nuo 2 iki 4 val. ir nuo 6 iki 8 v. v. Šeštad. 2—4 val. popiet ir kitu laiku pagal susitarimą.

Of. tel. HE 4-2123, Namų GI 8-6195
DR. V. TUMASONIS
CHIRURGAS
2454 West 71st Street
Priiminėja ligonius tik susitarus
Val.: 2—4 p. p. ir 6—8 v. vak.
Trečiad. ir šeštad. uždaryta

Telefonas — GRovehill 6-2633
DR. A. VALIS-LABOKAS
GYDYTOJAS IR CHIRURGAS
SPECIALYBĖ AKUŠERIJA IR MOTERŲ LIGOS
2524 West 69th Street
Valandos: 1 iki 4 ir 6 iki 8 v. vak. šeštadieniais 1 iki 4 val.
Trečiadieniais uždaryta.

Tel. PRospect 6-6400
DR. ONA VAŠKEVIČIUS
(VASKAS)
GYDYTOJAS IR CHIRURGAS
6548 So. Albany Ave.
Val.: pirm., antrad., ketv. 6—8 val. vak., penkt. ir šeštad. 2—4 popiet ir kitu laiku pagal susitarimą.

Tel. ofiso PR 6-6446, tel. HE 4-6050
DR. F. C. WINSKUNAS
GYDYTOJA IR CHIRURGAS
3107 West 71st Street
Val.: 2 iki 4 v. p. p. ir 7 iki 8 v. v.
Treč. ir šeštad. pagal susitarimą.

Ofiso tel. 767-2141, Namų 652-4050
DR. PETRAS ZLIOBA
GYDYTOJAS IR CHIRURGAS
6449 So. Pulaski Road
Val. pirmad., antrad., penktad. 1—4 ir 6—8 v. v., ketvirt. 5—8 v. vak. Šeštadieniais 12—2 val. p. p.

SKIP'S Self Service LIQUOR STORE
5515 S. DAMEN AVE. ALL PHONES WA 5-8202
JULY - LIEPOS MEN. 18, 19 ir 20 D.D.

JACQUES CARTIER Imported FRENCH BRANDY	Fifth	$3.98
MONNET V.V.L. COGNAC	Fifth	$4.29
SEMPE 10 Year Old ARMAGNAC IMPORTED BRANDY	Fifth	$4.98
GRAIN ALCOHOL 190 Proof U.S.P	Fifth	$4.89
CINZANO VERMOUTH Imported Dry or Sweet	Quart	$1.89
YUGOSLAVIAN SAUTERNE, RIESLING or BURGUNDY	Fifth	98c.
CHERRY KIRNOVA Imported DANISH WINE	Fifth	$1.89
IMPORTED FINLAND VODKA 80 Proof	Fifth	$3.98
CARSBERG BEER Case of 24—12 oz. Bottles	Case	$7.49
SCHLITZ BEER Case of 24—12 oz. Cans (Tray Packs)		$3.98

20 metų vokiečių markei

GERI ŪKINIAI PAMATAI

Birželio dvidešimtoji diena šiemet Vakarų Vokietijoje buvo itin prisiminta: 1948-ais metais, t. y. lygiai prieš 20 metų, buvo paskelbtas sąjungininkų (JAV, D. Britanijos ir Prancūzijos) patvarkymas įvesti į tris zonas suskaldytai Vokietijai naują valiutą. Vadinamas senąsias Rentenmarkes (RM) pakeitė Vokiečių markė (DM).

Hitlerinės Vokietijos vestą ilgą ir sunkų karą bei pralaimėjimą sekė begalinė pinigų infliacija: juos spausdinusios mašinos dažnai veikdavo trimis pamainomis. Tiesa, pinigų veik visi turėjo, bet trūko darbo, prekių ir duonos. Vadinamoj "juodojoj biržoj" už JAV dolerį buvo mokama 300 - 500 RM, už sviesto svarą pora šimtų markių, už silkę 8 - 10 RM, už amer. cigarečių pakelį 80 - 100 RM ir pan.

Reikėjo ką nors daryti, ir visas kraštas juto, kad kas nors įvyks, tačiau niekas nežinojo, kada ir koks įstatymas bus paskelbtas, nežinojo senųjų ir naujųjų markių keitimo sąlygų.

1948.VI.20 d. rytą senosios markės paskelbtos negaliojančiomis. Į Vak. Vokietijos trizonę pinigų rinką buvo mesta 500 tonų JAV-bėse ir Anglijoje atspausdintų naujųjų piniginių ženklų, dargi niekieno nepasirašytų. Kiekvienas V. Vokietijos gyventojas, nežiūrint jo lyties, amžiaus ar padėties skirtumo, gavo po vienodą kiekį — po 40 DM. Firmų savininkams dar pridėta po 60 markių. Bankuose esančios santaupos perrašomos 100:6,5 santykiu ir tai labai ribotu kiekiu. Praktiškai visi gyventojai, kiek tai liečia jų pinigines sutaupas, buvo sulyginti.

*

Naujoji valiuta sudavė milžinišką smūgį juodajai rinkai, joje iki šiol kursavusiai vadinamai "cigarečių valiutai". Naujoji markė buvo šviežias kraujas, įlietas į karo išvargintos ir sužalotos Vokietijos kūną.

Ūkiniai rezultatai buvo džiuginantys: tuojau krautuvėse atsirado prekių, cigaretinė valiuta, tegu ir ne iš karto, žuvo. Bet naujoji markė nebuvo lengvai gaunama: ją reikėjo sunkiu, kiečiu ir ilgu darbu užsidirbti. Kas gaudavo darbo algą — tas galėdavo viskuo apsirūpinti.

Kaip gerai atsimename, ši reforma palietė ir tada Vokietijoje gyvenusius gausius svetimšalius, jų tarpe ir lietuvius. Ir jų kiekvienas gavo po 40 DM. Šalpos pobūdis ėmė keistis, darbas pradėtas vertinti aukščiau už šalpą: kas dirbo — geriau gyveno. Pasikeitė gyvenimo prasmė.

*

Šia proga pažymėtina, kad naujosios Vok. valiutos sukūrimas buvo vienas sąjungininkų nuopelnas greta klaidų, kurių jie daugybę padarė. Bet labiausia iškeltini naujosios Vokietijos vadai: ilgametis kancleris dr. Konradas Adenaueris ir prof. dr. Liudvikas Erhardas (1949 — 1966 m. kancleris). Jų ir kitų ūkinių darbuotojų dėka, remiant JA Valstybėms, o svarbiausia kieto vokiečio darbo dėka atstatyta karo metu sugriauta pramonė, prekyba, susisiekimas; iš griuvėsių vėl kilo miestai, išaugo turizmas. Naujoji DM liko greta JAV dolerio labiausiai pageidaujama valiuta visuose kraštuose. Vokietis darbininkas atkuto, pirkosi savo krašto gaminius ir pats gamino sau ir užsieniui.

Naują valiutos įstatymą sekė kiti. Iš jų ypač išskirtinas karo nuostolių išlyginimo įstatymas. Pagal jį vokiečiai, kurių turtas karo metu išliko nepaliestas ar nedaug tepaliestas, turėjo mokėti į tam tikrą fondą nustatytą gana aukštą pinigų sumą, o tie gyventojai, kurių turtą "karas nunešė" turėjo iš šio fondo gauti dalinį, taip pat dar gana aukštą atlyginimą. Tokiu būdu turto išlyginimas buvo įvykdytas be komunizmo pagalbos, pačio riboto kapitalizmo rėmuose.

Sumaniai reguliuojant naujos valiutos notų emisiją, vokiečių DM per 20 metų išlaikė pastovią vertę. Kiek kylant kainoms, augo ir atlyginimai — pirkimo galia liko nepalaužta, praktiškai ta pati, tvirta.

Štai kodėl ir dabar, po 20 metų, vokietis pagrįstai didžiuojasi savo marke: ji yra tvirtas jo ūkinio gyvenimo laidas.

b. k.

Spaudoj ir gyvenime

LIETUVIŠKŲ PARAPIJŲ ATEITIS AMERIKOJE

Galima pasidžiaugti, kad mūsų religinis žurnalas "Laiškai Lietuviams" toks aktualus, gyvas, sumaniai redaguojamas. Naujausiame (birželio mėn.) numeryje šalia vertingų A. Grauslio, St. Ylos, M. Krupavičiaus, J. Kubiliaus ir kitų straipsnių, šalia įspūdingos G. Tulauskaitės poezijos ir šalia gyvų diskusijų bei apžvalgų, randame net pora straipsnių apie lietuviškų parapijų likimą JAV-se. Kun. Pr. Garšva, MIC pabrėžia: "Niekas negali būti verčiamas eiti melstis jam mažai suprantama kalba, kad net pati Bažnyčia pabrėžia asmeninės laisvės didelį vertę". Jis skatina įgyvendinti didesnį bendradarbiavimą tarp kunigų ir pasauliečių, kad būtų sėkmingiau sprendžiamos kalbos problemos mūsų bažnyčiose.

Vyt. Kutkus iškelia lietuvių pastangas Detroito arkivyskupijos sinode. Be kitų dalykų, jis skatina prie Lietuvių bendruomenės sudaryti atitinkamą komisiją, kuri rūpintųsi mūsų parapijų lietuviškumu. Toliau sako: "Juk visiems labai aišku, kad tikrai lietuviška parapija yra labai svarbus veiksnys lietuvybės išlaikyme, tad kodėl nedaroma jokių centralizuotų ir planingų pastangų nors egzistuojančias lietuvių parapijas išlaikyti lietuviškomis? Nejaugi tai, ką anksčiau atvykusieji lietuviai sunkiai prakaitu uždirbtu pinigu pastatė, mes lengva ranka atiduosime svetimiesiems? Gerai, kad mes finansiniai tvirtai atsistojome ant kojų ir statomės priemiesčiuose šaunias rezidencijas, tačiau negerai ir labai negerai, kad, apleisdami senąsias lietuviškas bažnyčias, nesugebame ir neturime pinigų ar noro kurti naujas tokio pat šaunumo lietuviškas parapijas savo naujosiose vietovėse. Jei esame toki silpni ir negabūs, tai gražių apylinkių sąskaiton neapleiskime nors tai, ką mums senieji lietuviai paliko, nes gamta tuštumos nemėgsta. Mūsų paliktas bažnyčias palaipsniui vis daugiau užpildo kiti, o mes, kaip kampininkai, svetimų bažnyčių piliorių šešėliuose meldžiamės angliškai. Žinau, kad pasroviui plaukti daug lengviau, tačiau mes, lietuviai, turime likti tvirti kaip ąžuolai prie Nemunėlio ir nepasiduoti laiko tėkmei. Lietuvi, argi tu nesugebėsi atsispirti laiko tėkmei?!"

J. Daugl.

J. J. Canglos, 18 m., Albany, N. Y., tars žodį respublikonų partijos konvencijoj. Šis vaikinas yra laimėjęs aukštesnių mokyklų kalbėjimo konkursą.

Vietnamo kariai saugo prezidentinius rūmus nuo galimų priešo puolimų. Vienas jų ginkluotas kulkosvaidžiu, o kitas M16 šautuvu.

Čekoslovakijoje tebelaukiama sprendimo

Vieni reikalauja ryškių reformų, o kiti, padedant Maskvai, jas trukdo

GEDIMINAS GALVA

Rašytojas Ludvik Vaculikas, praėjusiais metais Antonin Novotny pašalintas iš kompartijos, šiais metais vėl jon grįžęs, VI.27 d. "Literarni Listy" ir trijuose Prahos dienraščiuose paskelbė ilgą raštą. 70 asmenų pasirašytame rašte reikalaujama skubių politinių reformų įgyvendinimo. Reformų vilkinimas tarnaująs tik užsienio jėgai, kuri pasiruošusi net ginklais stabdyti jų įgyvendinimą Čekoslovakijoje.

L. Vaculikas reikalauja krašte įgyvendinti demokratinę santvarką. Jo raštas ne pirmutinis ir vargu paskutinis. Reformų šalininkų susirūpinimą sukėlė konservatyvūs komunistai, kurie, šiuo metu įvairiais vardais pasivadinę, siekia diktatūros, graso streikais ir riaušėmis.

Konservatyvūs komunistai, pvz. slovakas gen. Kodaj, demokratijos reikalavimą pavadino priešrevoliuciniu veiksmu. Informacijos ministeris Galuška nurodė, kad šiuo raštu turėau susidomėti valstybės gynėjas.

Kompartijos ir vyriausybės susirūpinimas

Kompartijos vadovas A. Dubčekas ir ministeris pirm. Černikas, atmetę skubias reformas, bando jų šalininkus atšaldyti. Kompartijos prezidiumas pasmerkė atsišaukimą, nes "jis nepatarnauja naujai politikai. Juo gali pasinaudoti naujosios politikos priešai atžagareiviški komunistai ir šiandieninės santvarkos nedraugai, kurie siekia suniekinti dabartines reformas. Atsišaukimo autoriai nesugebėjo įvertinti krašto padėties ir tarptautinio pavojaus".

Kompartijos prezidiumas, pasmerkęs demokratines reformas ir laisvus parlamento rinkimus, nurodė, kad būsiančios panaudotos visos priemonės krašte tvarkai palaikyti.

Rašytojų draugijos pirm. Golstueckeris pavadino savo kolegos žygį neapgalvotu.

Nepasitenkinimas Sovietuose

A. Dubčeko pastaroji kelionė Maskvos neįtikino. Jis pažadėjo, kad Čekoslovakijoje būsianti išlaikyta socialistinė santvarka ir jos drumstėjai būsią sudrausti.

A. Gromyko kalboje, pasakytoje aukščiausioje taryboje, Čekoslovakija buvo nutylėta. Didesniuose miestuose įvyko darbininkų susirinkimai, kuriuose pasmerkti čekų žygiai, pabloginą santykius tarp Čekoslovakijos ir Sovietų. Sovietinė spauda, o ypač vyriausybės dienraštis "Izvestija" aštriais žodžiais puola žurnalistą V. Blazecą ir rašytoją I. Prochazką, nes jie pažeidę čekų ir slovakų sukilimą prieš vokiečius.

Prieštaraujančios žinios ateina apie svetimos kariuomenės, įžygiavusios į Čekoslovakiją manevrų dingstimi, pasilikimą krašte. Krašto apsaugos ministerijos atstovas gen. J. Cepicky pareiškė, kad svetimieji kariuomenės daliniai netrukus pradėsią pasitraukti iš krašto. Kariuomenės inspektorius gen. M. Smoldas užtikrina, kad svetima kariuomenė nebūsianti įjungta į krašto kariuomenę. Apie svetimos kariuomenės pasilikimą šneka ir parlamento pirmininkas J. Smrkovsky, dažnai lankęsis Maskvoje, tardamas: Sovietų kariuomenė nesikišianti į krašto vidaus reikalus.

Čekoslovakijos sunkmetis

Kompartijos sekretorius A. Dubčekas turi daug priešų. Didžiausią spaudimą daro Maskva. Jai talkininkauja A. Novotny šalininkai. Nemažą rūpestį kelia demokratinių reformų šalininkai, kurie nesitenkina pusiaukelės persitvarkymu. Jie reikalauja laisvės rinkimuose. Tai reiškia laisvas partijų varžybas, kuriose nebūtinai laimės kompartija.

Pastaruoju metu Čekoslovakijoje padaryta nuosaikių reformų pradžia. A. Novotny teroro aukoms grąžintos teisės, o nukentėjusiems ar jų šeimom nutarta mokėti atlyginimą iki 1972 m.

Didelės reikšmės turi cenzūros panaikinimas. Laikraščiai, radijas, televizija gali skelbti, kas jiems tinka. Cenzūros panaikinimu pasinaudojo pilnutinės demokratijos šalininkai. Konservatyvūs parlamento nariai balsavo prieš cenzūros panaikinimą.

Reformos būtų greitai įgyvendintos, jei ne tarpusavio trintis ir Sovietų spaudimas. A. Dubčekas siekia reformų įgyvendinimo be lūžių. Nepaprastas kompartijos suvažiavimas rugsėjo mėn. gali pažaboti konservatyviuosius Novotny šalininkus, tačiau jam sunku spirtis Rytų Vokietijos, Lenkijos ir Sovietų užgaidoms sutramdyti Čekoslovakiją.

Į PAVERGTŲJŲ TAUTŲ DEMONSTRACIJAS MUS ŠAUKIA SUKAKTUVINIAI LAISVĖS METAI

Šventai tikėdami laisvės kovos prasmingumu ir Lietuvos prisikėlimu, sukaktuvinais Lietuvos nepriklausomybės atstatymo ir laisvės kovos metais renkamės į Pavergtųjų tautų savaitės demonstracijas.

Palikdami gimtąjį kraštą kiekvienas savo širdyje prisiekėme už Lietuvos laisvę kovoti ir toje kovoje ištverti, iki Lietuva bus laisva ir nepriklausoma. Laisvės kova nebaigta, bet ir nepralaimėta. Ir ji nebus pralaimėta, kol mes, laisvieji lietuviai laisvės kovos prasme tikėsim ir budėsim jos sargyboje iki pergalės.

Dvidešimtketuriems laisvės kovos metams praėjus renkamės į Pavergtųjų tautų savaitės demonstracijas ne kaip pralaimėtojai, bet kaip ištvermingi kovotojai, priesaikos atnaujinti.

Renkamės pagerbti pirmųjų savanorių, partizanų ir Pietų Vietname žuvusių lietuvių karių, kovojančių prieš tą patį priešą.

Pavergtųjų tautų savaitė — Amerikos duotas ginklas visiems pavergtiesiems šaukti ir kovoti prieš sovietinį kolonializmą visiems pavergtiesiems kraštams laisvės. Amerika nejautri maldavimams, bet jautri šauksmui ir reikalavimams. Ypačiai ji jautri rinkiminiais metais. Lietuviai, gausiu dalyvavimu garsiau Pavergtųjų tautų savaitėje šaukime Lietuvai laisvės, ir mūsų šauksmas plačiau nuskambės.

Sukaktuviniais laisvės kovos metais būkime vieningi ir draugsmingi.

Lietuvia irenkasi liepos 20 d., šeštadienį, 11 v. Clark ir Wacker Drive gatvių sankryžoje. Paradas prasidės 12 v.

..**Chicagos Lietuvių taryba** ..
LB Chicagos apygardos v-ba

KAD NEBŪTUME TEISIAMI UŽ NEVEIKLUMĄ

Dariaus Girėno sukaktį minint Chicagoje, Pietuvių Plazoj liepos 7 d. Lietuvos gen. konsulas Chicagoje dr. P. Daužvardis parakė žodį, kuriame pastebėjo: "1933 m. liepos 15 d. ryte kap, Steponas Darius ir leit, Stasys Girėnas išskrido iš New Yorko Kaunan, Lietuvoje, Jie žuvo Lietuvos pasienyje (Vokietijoje) liepos 17 d. naktį".

"Tada jų tikslo gyvybiniu centru buvo jie ir jų Lituanica. Dabar tuo centru esame mes ir Lietuva. Pavojus gręsia ne vienam - kitam asmeniui, bet visai tautai ir pačiai Lietuvai. To dėl mes visi turime susirūpinti ir dėti visas pastangas tautos gyvybę saugomt ir valstybės teises ginti. Tą reikia daryt dabar ir kasdien — iki tol, kol Lietuva bus išlaisvinta.

Lietuvos respublikos istorijoje didieji tarptautiniai įvykiai įvyko liepos mėnesį. Lietuvos — Sovietų Rusijos taikos taikos sutartis buvo pasirašyta 1920 m. liepos 12 d. JAV pripažino Lietuvą de jure 1922 m. liepos 28 d. Sovietų Sąjunga kariškai okupavus Lietuvą klasta ir smurtu, pradėjo Lietuvą naikinti. Liepos 6 d. buvo paskelbti neteisėti prievartiniai okupanto "rinkimai" (liepos 14) į tariamąjį liaudies seimą, ir pradėti areštai patriotinių organizacijų bei partijų vadų — liepos 11 — 12 areštuota apie 2,000 asmenų. Visi kandidatai buvo paskirti bei patvirtinti okupanto komunistų partijos. Jų buvo tik tiek, kiek "atstovų" reikėjo išrinkti."

"Lietuvos, Latvijos ir Estijos tragedija sudaro ypatingą tarptautinę teisinę ir politinę problemą, anot vieno prancūzo politiko: ji yra tokia jautri, kad pragmatistai bijo, ją liesti, nes teisė yra agresijos aukų pusėje. Šito ir kitų panašių problemų sprendimui susidarė Pavergtų Tautų asamblėja ir atsirado "pavergtų tautų savaitė", kurią įsteigė JAV Kongresas ir kurią (3-ią savaitę liepos mėn.) kasmet skelbia prezidentas. Ateinančioji savaitė bus ta vienintėlė pasaulyje "Pavergtųjų Tautų savaitė". Ši pavergtųjų tautų savaitė, pagal JAV Kongreso 1959 m. rezoliuciją, bus skelbiama ir minima "iki to laiko, kada laisvė ir nepriklausomybė bus atsiekta visoms pasaulio pavergtom tautom."

Taigi minėdami Dariaus ir Girėno skridimo Lietuvon 35 m. sukaktį, konstatudami Amerikos vyriausybės ir žmonių solidarumą Lietuvai ir kitoms sovietų pavergtoms tautoms, prisiminkime ir vykdykime didvyrių testamentą, kad nebūtumėm šaukiami į Didįjį teismą už neveiklumą ir apsileidimą; dėkokime Amerikos vyriausybei ir jos geriesiems žmonėms už visokeriopą pagalbą Lietuvai ir lietuviams; prisiminkime Jungtinėms Tautoms Žmogaus Teisių deklaraciją; dalyvaukime šeštadienį Pavergtųjų Tautų parade Chicagoje".

UŽTVANKA

Romanas

JUOZAS TOLIUŠIS

62

Aš vienas apsukau arklius ir išvažiavau į namus.

Kazys grįžo tik kitos dienos popietę.

Aš visą pusdienį, pasitalkinęs Peliksą, muisčiausi po Jūros smėlį ir bandžiau iš dugno sužvejoti tai, kas buvo likę iš mūsų vežimo. Bet kai viską sukėlėme į krantą, pamatėm, kad nė geriausias meistras iš tų skeveldrų vežimo nesustatys. Tik užpakaliniai ratai kažkokiu būdu liko su sveikais stipinais.

Su drenomis mums pasisekė daug geriau: jos beveik visos liko sveikos. Ir iškelti krantan jas neturėjome jokio vargo. Būrys piemenų pasisiūlė mums padėti ir netrukus drenos jau džiūvo krante. Kai grįžęs iš miesto Kazys atėjo į paupį, mudu su Peliksu jau buvome bebaigią ardyti vežimo laužą. Peliksas atskyrė dalis, panaudotinas kitiems vežimams, o šipulius atidavėme piemenų ugnims.

Peliksą palikau vieną, nes degiau nekantrumu sužinoti, kokias naujienas parvežė Kazys. Taip, jis radęs visus planus, — net septynetą lapų. Sekretoriaus paminėti dokumentai gulėjo apskrities įstaigoje net nepaliesti. Naujasis inžinierius nė nežinojo, kokiam galui jo pirmtakūnas buvo tą valsčiaus archyvą apskritin suvilkęs.

— Tai reiškia, kad Vaitaitis tų planų neturi!

— Gal ir ne, bet jis galėjo pasidaryti kopijas, kaip ir mes. Tačiau dabar, Jonai, tai visai nesvarbu. Užtvanką tegu jis stato, bet tegu negalvoja, kad mudu savo užsimoto darbo atsisakysim.

Norėjau klausti, ar rastuose planuose yra kas nors naudingo, kas padėtų atkurti mūsų išraustytuosius žymenis, bet paskutiniai Kazio žodžiai lyg ir pasakė, jog jis nieko naujo neatradęs. Tai buvo greičiau padrąsinimo žodžiai prieš blogas naujienas.

Aš ėjau tylėdamas ir nieko jam neatsakiau.

Šalia mūsų tako geltonos rugių varpos sviro sunkiai žemyn ir laukė dalgių. Braukiau per jas bejausme ranka ir nieko negalėjau galvoti. Širdyje buvo tuščia, kaip pavargėlio terboje.

Už savaitės tos varpos kris po plieno ašmenimis, o su rugiapiūte mes žadėjome užversti suguldytas griovių dugne drenas. Darbas tada kaip ir baigtas, o dabar...

Kazys teprakalbėjo po ilgokos pertraukos.

— Tavo nuotaika, Jonai, kaip pavasario oras: saulė — vėjas, paskui staiga sniegas ir dargana. Po pypkiais, pievas nusausinti vistiek turime! Manęs be pabaigos iš čia neiškrapštysi.

— Tavęs gal ne, bet aš jau pradedu pavargti.

— Tai kas, kad mūsų žymenis išraustė — ar mudu nepapratome braidyti pievomis. Prieš mėnesį dar galėjome pasiduoti, bet dabar jau per vėlu. Per daug su grubo mūsų rankos ir per daug mes pažįstame tas galulaukes, kad galėtumėm jas apleisti. Kodėl Ignas turėtų taip lengvai išeiti laimėtoju? Dargi svetimais planais! Ir mudu galime būti nuglėtojų pusėje.

Oi, tas Kazys! Be jo, tur būt, aš jau būčiau dešimt kartų pabėgęs Kaunan. Kuri laumė man jį atsiuntė? Jo ryžtas grąžino mane į vėžes ir rugiapiūtę aš užmiršau. Argi mes vekselius jai pasirašėme? Ir po rugiapiūtės pievos nepabėgs — tik ištvermės!

— Be to, paskubėkim, — Kazys vėl prašneko, — grįždamas traukiny sutikau Julę. Sakė atlėksianti pas mus dar šį vakarą.

Julija pasiutusiai vikri mergiotė: ją radome jau šiltnamyje, betriūsiančią apie faunus. Aš vis dar nebuvau išdėstęs jų sodo takų gale, kur jie kadaise mojo savo sustingusiomis rankutėmis. Užtvankos vyrų dėka buvau spėjęs vos takus nuvalyti. Jei būtų priplupę smarkiau, gal ir faunai būtų dabar bežaidžią alėjos gale.

— Matau, kad be moters rankų čia niekada nebus tvarkos, — ji pasveikino mane, mesdama šluostę žemėn.

Faunų veidai švietė ir man rodėsi, jog aš juos mačiau pirmą kartą. Ir Julijos akyse degė keistos liepsnelės: tokios aš jos dar niekad nebuvau matęs.

Padaviau ranką, kurią ji laikė ilgai, ilgai.

— Kaip tau sekėsi per tas dienas? — paklausė ji švelniai.

Aš bandžiau atsakyti ramiai, bet jutau, kad mano balsas virpėjo. Nė pats nežinojau kodėl?

— Ginamės nuo bėdų, kariaujame su pievomis ir dienos neprailgsta.

Kazys tikriausiai bus jai sakęs apie kuolelių išraustymą, tad į smulkmenų pasakojimą aš nesileidau.

— Buvau pas tavo šeimininkę Žaliakalnyje, — staiga ji pakeitė pokalbį, kai ėjome į namą. — Puikus kambarys, bet aš jo neėmiau. Juk tau jo dar reikės.

Kelios akimirkos tylos ir paskui lyg tolimas šnabždesys:

— Ir pas tavo daktarą buvau užėjusi.

Ji pažvelgė į Kazį ir nuleido galvą. Lyg vaikas, netikėtai pagautas darant kokią išdaigą. Gal ji norėjo pasakyti ką nors daugiau, bet varžėsi Kazio. O ne, jam aš vistiek būčiau vėliau papasakojęs. O dabar po jos žodžių nebuvo tikslo ilgiau slėpti.

(Bus daugiau)

PROGOS-OPPORTUNITIES

PARDUODAMA 3 NAMAI IR VALGYKLA

prie miestelio ir 4 kelių 10 mylių nuo 2 didelių miestų, 80 mylių nuo Chicagos. Parduodamas dėl mirties. Teirautis

Joe Gavene 222
M62 P. D. Box 41
Edwardsburg, Mich. 49112
Phone 6635491 6 P.M. — 9 P.M.

IŠNUOMOJAM — FOR RENT

4 kambar. butas išnuomavimui I aukšte, apyl. 53-čia ir Wood St. Jokių namin. gyvulių. **436-0086.**

REAL ESTATE

7 kamb., 3 mieg. mūr. bungalow. 2 kamb. sienos — raudonmedžio, nuo sienos-iki-sienos kilim., modern., plytel. vonia ir virtuv. su spintel., dujų-karšt-vandens šildymas, potvyn. apsauga, 2 auto mūr. garaž. Apyl. 63-čia ir Kedzie. Savininkas. Tel. 964-1044.

Marquette pk., arti Maria High parduod. 6 kamb. mūr. bungalow. Nauja elektra, naujas base-board šildymas. Sav. **434-3477.**

7 butų pastatas: 3 but.—2 kamb., 2 b.—3 km., 1 b.—4 km. 1b.—6 km. Įstaiga ir 2 km. butas. Garo šildymas. 2-auto prijungt. garažas. Apyl. 43-čia ir So. Richmond St. **Tel. — 548-6000.**

Sinclair RICHMOND SERVICE

Kampas Richmond ir 63rd St.

Užsieninių ir vietinių automobilių taisymas. Priklauso Chicago Motor Club. Nelaimės atveju, skambinkite

GR 6-2134 arba GR 6-3353
Sav. — Juozas (Joe) Juraitis

SIUNTINIAI Į LIETUVĄ
ir kitus kraštus.

P. NEDZINSKAS, 4065 Archer Av.
Chicago, Ill. 60632. Tel. YA 7-5980

CONTRACTORS

VACYS CONSTRUCTION CO.

REZIDENCINIAI,
KOMERCINIAI,
MEDICINOS IR
KITOKI PASTATAI

2457 West 69th Street
Tel. HE 4-7482

STATOME NAUJUS NAMUS
ir
Atliekame įvairius pataisymus

Petrauskas Builders, Inc.
Tel. 585-5285

REAL ESTATE

Mūr. 2 x 6. Butas rusy. Naujas šild. Naujas garažas. M p. $31,800.
Mūr. 2 x 5. Gage p. Garažas. Gaoz šildymas. Gera vieta. $25,800.
Mūr. 4 mieg., 12 m. Į vak. nuo Kedzie. Puikus pirkinys už $23,500.
Mūr 12 butų. Naujas. Virš 24,000 pajamų. Kaina prieinama.
Med. 1½ a. 8 kamb. Rūsys. 71 — Campbell. $14,000.
Mūr. 2x6 ir patalpa. Gera vieta. $23,800 arba pasiūlymas.
Med. 1½ a. 2 butai. M. p. Rūsys. Gazo šild. Garažas. $16,500.
Med. 2 butai. M. p. Platus lotas. Rūsys. Garažas. $22,000.

KAIRYS REAL ESTATE
2943 West 59 Str., Tel. HE 6-5151 arba HE 6-5161

SALES ▪ MORTGAGES ▪ MANAGEMENT

Alex REALTY

Member of M.L.S.

ALEX ŠATAS — REALTOR

Main office 5727 W. Cermak, Cicero, Ill., Tel. OL 6-2233
Turime šimtus namų Ciceroje, Berwyne, Riverside, La Grange Parke ir kituose vakariniuose priemiesčiuose. Prašom užsukti į mūsų įstaigą ir išsirinkti iš katalogo.

6 kamb. mūr. "Built-ins", kokilinės plytelės, karšto vandens šildymas gazu. Marq. pke. $21,500.

2 po 4½ kamb. apynaujis namas. Atskiri šildymai gazu, aliumin. langai, 2 autom. garažas. Netoli parko. $42,800.

6 kamb. medinukas. 2 vonios. Gražiai remodeliuotas. Nauja šiluma gazu. 2 autom. garažas. Netoli mūsų įstaigos. $12,400.

4 miegamųjų apynaujis mūr. Šiluma gazu Centralinis vėsinimas. Alium. langai, įrengtas rūsys, 2 autom. garažas Netoli parko. $27,500.

5 butų, 10 metų mūras. Atskiri šildymai gazu. Gražus namas, geros pajamos. 111-ta ir California Ave. $69,000.

9 butų, 1 metų liuksusinis mūras. Pajamų virš $18,000 per metus. Pietvakarių priemiestyje. $129,000.

14 butų mūr. Visi išnuomuoti. Neaukštos nuomos. Pajamų virš $12,000 per metus. Marquette pke. $83,000.

100 x 220 p. sklypas prie ežero. 25 minutės nuo Chicagos. Geras susisiekimas greitkeliu. Labai graži vieta. Teiraukitės.

2 po 5½ kamb ir 3 kamb. angliškam rūsy. Bevek niaujas. 2 auto garažas. 2 atskiri šildymai gazu. Gražiame Marquette pke. $52,000.

7 kamb. mūr bungalow. Gražiai iš. taisytas. Šiluma gazu. 2 auto mūr. garažas. Gage pke. $21,000.

5 kamb. mūr. residencija. 1½ vonios. Šiluma gazu. Garažas. Platus sklypas. Marquette pke. $16,500.

NERIS REAL ESTATE
6924 South Western Avenue Tel. 471-8821

REAL ESTATE

6½ ROOMS — BI-LEVEL
59th and So. Major Ave.
Telef. — 767-5048

Union Pier prie Michigan ežero vasarvietėje "Rasa" išnuomojami butai ir kambariai savaitei ar dienai. Dėl informacijų skambinti — Union Pier **469-2397** ar Chicagoje **FR 6-8883.**

REAL ESTATE — INCOME TAX
DRAUDIMO IR KT. REIKALAIS

A. & L. INSURANCE AGENCY AND REALTY
A. LAURAITIS
4645 So. Ashland Ave., LA 3-8775
(Currency Exchange patalpose)
Sąžiningas patarnavimas

7 kamb. bungalow, central. gazu šildymas, 30 p. sklypas. 57 ir Maplewood.
3 butai ir krautuvės patalpa. $350 pajamų per mėn. 51 ir Kedzie.
3 miegamųjų mūr. bungalow, 4 metų. Brighton p-ke.

ŠIMAITIS REALTY
2737 W. 43 St. CL 4-2390

7 kamb. 12 m. mūr. bangalow, prie Liet. mokyklos, Marquette Pke., 1½ vonios, alum. langai, 2 auto garažas. $24,900.
12 butų mūr. prie 67-tos ir Rockwell, $13,500 metinių pajamų. Kaina $78,500. Įmokėjas $15,000 savininkas duos paskolą.
2 butai po 6 kamb. mūr. prie Liet. mokyklos Marquette Pke. Nauja gazo atskira šiluma, moderniškos vonios ir virtuvės. Dvigubas mūr. garažas. $32,500.
Naujas de luxe 2 aukštų mūr. Marquette pke 7 kamb. butas savininkui ir 4 nuomos skolai mokėti. $74,500.
11 butų, 2-jų aukštų. Švarus mūr. namas. Marquette pke. $84,900.

LEONAS REAL ESTATE
INCOME TAX — NOTARIATAS — IMIGRACIJA
2735 W. 71st St. Tel. 925-6015

Garbė matyti ir pirkti

Aple 71 ir California. Gražūs 2 butai, naujos statybos. Įrengtas beismentas. 2 auto garažas. $40,000.
10 butų. Puikus mūras Marq. pke. Virš $13,000 nuomos. Kaina verta greito dėmesio.
Žemė - lotas, platus, ant kampo. Marquette P-ke. Tik $11,000.
Turtuolio liuksus. mūr. rezidencija Našlė atiduoda su visais priedais už $37,000.
7 kamb. mūr. namas, gražiai ištaisytas kaip naujas. $23,000.
10 kamb. mūr., marmuro vonia, 2 virtuvės, 3 toiletai, garažas. $18,700.
Nepapr. apartm. namas, mūro garažas. Labai gražus ir rami vieta. $62,500.
Už $14,500 nupirkit tvarkingą švarų 7 kamb. namą su garažu.
Našlė parduoda beveik naują mūrą. Didelį 3 but., radiant šild. Apie $6,500 pajamų. Garažas. $52,500.
3 butai Marquette pke. Gazo šildymas, ceramic vonios, daug priedų. Garažas. $28,500.
Modernūs du butai po 6 kambarius Marq. Parke, gazo šildymas, karpetai, garažas, $32,000.

VALDIS REAL ESTATE
2458 W. 69th St., RE 7-7200

NAMŲ PIRKIMAS — PARDAVIMAS — VALDYMAS
Butų nuomavimas — Income Tax.
Notariatas — Vertimai

Apdraudų Agentūra
BELL REALTY
J. BACEVIČIUS
6455 S. Kedzie Ave. — PR 8-2233

Tvarkingas, teisingas ir greitas patarnavimas visais Real Estate reikalais. Be to, veikia Notariatas, daromi ir liudijami vertimai, tvarkomi pilietybės dokumentai, pildomi Income Tax ir atliekami kitoki patarnavimai.

ŠIMKUS REAL ESTATE
NOTARY PUBLIC
4250 S. Maplewood Av., CL 4-7450

71 ir Talman. Mūr. 4 kamb. ir 2 patalpos ofisams arba bizniams. Tik $16,500.
Prie 69 ir Campbell. Med. 1½ a. 2 butai, 5 ir 4 kamb. $16,900.
Prie 71 ir Maplewood. Med. 2 butai — 5 ir 4 kamb. Platus sklypas. $21,500.
Medinis 2 butai, 6 ir 4 kamb., pigus. $12,900.

VAINA REALTY
2517 W. 71st Street — RE 7-9515

DĖMESIO!

Heating Contractor

Įrengiu naujus ir perstatau senus visų rūšių namo apšildymo pečius ir air conditioning į naujus ir senus namus Stogų rinas (gutters), vandens šildymui boilerius. Turiu leidimus dirbti mieste ir užmiesčiuose. Darbas atliekamas greitai ir sąžiningai. Apskaičiavimai nemokamai.

DOMAS ŽUKAUSKAS
HEATING & SHEET METAL
4444 S. Western, Chicago 9, Ill.
Telefonas VI 7-3447.

PARDAVIMUI

GARBAGE DRUMS
WITH COVERS AND HANDLES
30 and 50 gal. Free delivery
5622 So. Racine, 434-1113

MISCELLANEOUS

APDRAUDŲ AGENTŪRA
Namų, gyvybės, automobilių, sveikatos, biznio.
Patogios išsimokėjimo sąlygos.
J. BACEVIČIUS
6455 S. Kedzie Ave., PR 8-2233

TUCK POINTING & ROOFING
I do all my work. No salesmen
JOHN AMES — **Tel. 436-7157**

A. ABALL ROOFING CO.
Įsteigta prieš 49 metus.
Dengiame visų rūšių stogus. Taisome arba dedame naujus kaminus, rinas, nutekamuosius vamzdžius Dažome iš lauko. Taisome mūrą—"tuck pointing". Pilnai apsidraudę. Visas darbas garantuotas.
LA 1-6047 arba RO 2-8778
Apskaičiavimai nemokamai
Skambinkite bet kurino laiku.

MOVING
J. NAUJOKAITIS
Apdraustas perkraustymas.
Ilgų metų patyrimas
WA 5-9209 Chicago, Illinois

MOVING
ŠERĖNAS perkrausto baldus ir kitus daiktus. Ir iš toli miesto leidimai ir pilna apdrauda.
2047 W. 67th Place. WA 5-8063

SIUNTINIAI Į LIETUVĄ
COSMOS EXPRESS
MARQUETTE GIFT PARCEL SERV.
2608 69th St. Tel. WA 5-2787
2501 69th St. Tel. WA 5-2737
3333 So. Halsted St. Tel. 254-3320
Lietuvių bendrovė turinti teisę siuntinius siųsti savo vardu iš Chicagos tiesiai į Lietuvą.
Didelis pasirinkimas įvairių medžiagų, ital. lietpaltčių ir kitų prekių.
Priimami užsakymai automobilių, šaldytuvų, televizijų ir t. t.
E. ir V. Žukauskai

RADIO PROGRAMA

Seniausia Lietuvių Radio Programa Naujoj Anglijoj, iš stoties WLYN, 1360 bangos, veikia sekmadieniais nuo 1:00 iki 1:30 val. po pietų. Perduodama: vėliausių pasaulinių žinių santrauka ir komentarai, muzika, dainos ir Magdutės pasaka. Programą veda — Steponas J. Minkus. Biznio reikalais kreiptis į: **Baltic Florists — gėlių bei dovanų krautuvė, 502 E. Broadway, So. Bostor Mass. Tel. AN 8-0489. Ten pat gaunamas ir lienraštis "Draugas".**

CLASSIFIED GUIDE

ĮSIGYKITE DABAR!

Didžiojo poeto Dantės intymiuosius pergyvenimus su Beatriče atskleidžia jo vienintėlis prozinis kūrinys, pajvairintas nuostabaus grožio eilėmis.

Naujasis Gyvenimas

Į lietuvių kalbą išvertė A. Tyrūlis, Goethės, Šilerio, Šekspyro ir kitų klasikų vertėjas. Išleido T. Saleziečiai Italijoj. Knyga papuošta meniškom iliustracijom, įrišta į kietus įvairiaspalvius viršelius. Kaina $2.00. Gaunama DRAUGE ir pas knygų platintojus.

HELP WANTED — MOTERYS

IMMEDIATE OPENING
ACCOUNTS RECEIVABLE
Experienced
Machine experience preferred but not necessary. Will train. Modern air conditioned office. Vacation and insurance. Permanent position. Free coffee. Apply.
RANDOLPH PAPER CO.
2141 So. Throop Street
Phone 738-1700 — Mrs Hassan

SWITCHBOARD - RECEPTIONIST

Experienced. Must be able to type, and handle a PBX board. Excellent salary, benefits, modern air conditioned offices. Call —

MO 6-1500 or apply

1245 W. Fulton St.

EXPERIENCED HOUSEKEEPER
Pleas't working conditions. Steady employment. Days. Contact —
Mr. Walton, 827-1126
DE VILLE MOTOR INN
1275 Lee St., Des Plaines, Illinois

INVENTY CONTROL CLERK
Excellent Position
Will teach competent party.
Good salary and co. benefits.
CALL MR. MASON
666-4447

EXPERIENCED OFFSET PRESS OPERATOR
Modern office. Fringe benefits. Salary open. Bellwood area.
Call — 547-8040
MR. SCHMIDTKE

Remkite tuos biznierius, kurie skelbiasi dienraštyje "Drauge".

— WE HAVE EXCELLENT OPENINGS FOR —

MAINTENANCE MEN, ELECTRICIANS
Journeymen or Class A

Good opportunity with a solid steady company with a record of no strikes and no major layoffs in 48 years. Good benefit program, including hospitalization, paid holidays, paid vacation, pension plan and plant cafeteria. Age no barrier. Write or wire in confidence to:

STALWART RUBBER CO.
160 Northfield Road BEDFORD, OHIO 44142
An Equal Opportunity Employer

MEDICAL DIRECTOR
AND
CLINICAL PATHOLOGIST
DR. W. W. CROSS CANCER INSTITUTE
11560 University Ave., Edmonton, Alberta, Canada

The Provincial Cancer Hospitals Board is responsible for the total Cancer Service Program in Alberta. The new Dr. W. W. Cross Cancer Institute will be the prime facility for providing this diagnostic and therapeutic service in the Northern half of Alberta. This is an 80-bed active treatment hospital serving approximately 20,000 out-patients per year.

The Medical Director's duties will include:

Co-ordinating all medical services for the Institute. Suporvising the operation of the out-patient department and developing clinical therapy conferences.

Developing a medical staff organization and standards in keeping with accreditation requirements.

Clinical and administrative responsibilities as may be required in the development of a new institution.

The opportunity to engage in clinical research will be available.

A mature and knowledgeable physician, the Medical Director must hold or be eligible for licensure with the Alberta College of Physicians and Surgeons. He must possess the ability to communicate and work in harmony with all specialities, and have the ability to assess clinical problems and co-ordinate the activities of this large out-patient department.

He must be able to demonstrate sound administrative ability and should provide a complete curriculum vitae covering academic and professional achievements.
Apply in Confidence to:

Dr. J. R. IBBERSON, Executive Medical Director
Provincial Cancer Hospitals Board
11560 University Ave., EDMONTON, Alberta, Canada

HELP WANTED — VYRAI

STATIONARY ENGINEER

Experienced in steam and refrigeration.

Must be licensed by City of Chicago.

Agar Packing Co.
Tel. — 927-3300
"An Equal Opportunity Employer"

DRAPERY-CUSTOM INSTALLATION MAN
Bright future for young ambitious man. Rapidly expanding custom drapery work shop. Top pay and benefits.
Call Mr. Schultz — 247-9004

Automatic Screw Machine

Setters and operators for Acme Gridley and New Britain. Highest hourly rate in Chicagoland, plus bonus. Paid holidays, hospitalization & vacation. Steady employment with overtime computed daily. Modern, clean, well lighted and ventilated plant. Latest type equipment. Ample parking facilities.

J. J. Tourek Mfg. Co.
1901 So. Kilbourn Ave.
TEL. CR 7-6000

VYRAI IR MOTERYS

CUSTOMER SERVICE

Challenging position handling custom-Permanent position — excellent opportunity. Experience not necessary.

Apply MR. GOLDBERG
Tues., Wed. or Friday — 9-9

Majestic Distributors
8250 Skokie Boulevard
SKOKIE, ILLINOIS

EXCELLENT OPPORTUNITY
Immediate Opening
RATE CLERK
Must Know Eastern Central, Central States And Middle West Tariffs
Permanent Position
Phone Mr. Wright For App't
666-5266

Excellent Openings For:
NURSE ANESTHETISTS,
MEDICAL TECHNOLOGIST,
A.S.C.P.
Salaries open — also
REGISTERED NURSES
330 bed hospital. All shifts. Good salaries plus differentials paid.

Write to Director of Nurses or Administrator

THE McLEOD INFIRMARY
Florence, South Carolina

TEACHING
Excellent Positions Open

Positions are open on Navajo Indian Reservation for teachers in Elementary. B.A degree in education and Arizona state certificate required. Starting salary $5,800 with 6% index. Five (5) years prior service allowed.
Need man-wife combination or persons willing to share housing. Rent $55 per month for modern two bedroom apartments, utilities furnished. Call or write

STANLEY VAS KEUREN,
Personnel Director
WINDOW ROCK SCHOOL DISTRICT NO. 8
FORT DEFIANCE, ARIZONA
86504
Tel. (AC 602) 729-2495, 729-2456

Perskaitę "Draugą", duokite jį kitiems pasiskaityti.

HELP WANTED — VYRAI

REIKALINGA PRITYRĘS
MILLER
Geros darbo sąlygos
H. C. KNOKE & COMPANY
5728 West Roosevelt Road
Tel. CO 1-1680S Mr. Schoenborn

MAINTENANCE MECHANIC
Pipe fitting experience in building and equipment repair. Welding skill helpful. Excellent benefits. Apply:
Best Foods Division
CORN PRODUCTS
2816 So. Kilbourn, Tel. BI 7-5800
An Equal Opportunity Employer

EXPERIENCED ACCOUNTS RECEIVABLE CLERK
For big freight co. also prefer male billing clerk for evening hrs. 4 to 12. Excellent working conditions and co. benefits.
CHICAGO TERM'L CLEARANCE
1030 W. Division St., tel. 649-1100

TURRET LATHE OPERATOR

Set-up and operate
Warner Swasey machine.
Must have own tools.

Top Wages & Paid Vacation

R. G. HASKINS CO.
2651 W. HARRISON
Tel. KE 3-2432 or 33

WAREHOUSE AND SETUP MAN
Experienced Or Will Train.
All Company Paid Benefits.
Vacation, Hospitalization and Insurance.

CALL MR. KOCUR
THE SINGER COMPANY
4950 West Division Street
Tel. — 287-1864

Excellent Opportunity
Minimum Guarantee

Salary $400 mo. if you meet our requirements. We now have several openings for men with cars to make sale calls on pre-set appointments (Educational service). Must be available from 6-9 P.M. Average earnings $525 to $675 per mo. Pleasant and dignified work. For personal interview call —

MR. D. LYNCH — 652-8801

SUPERVISOR of TECHNICAL PROCESSES
Assistant Director
II

Western N Y. Library System with three years of which sall have an experienced, component admin. to superise the catalog & process of library materials, plus a Union Catalog, for its 19 member libraries and contracting libraries, including both a university and a local college. Requirements: four years of satisfactory professional experience in a library of recognized standing, headquarters in Niagara Fals needs been in the field of tech. processing, aequired after the issuance of the professional certificate, and five years of college training in a college or university recognized by the State of New York, one year of which must have been professional library training in a recognized library school, or any equivalent combination of experience and training sufficient to indicate ability to do the work. Must be U. S. Citizen. Salary range $12,000 to $13,800 in five steps full hospitalization paid, 23 days vacation, sick leave, New York State retirement and Social Security, 35 hour work week. For further information write to:

Mr. J. W. Hurskett, Director
NIOGA LIBRARY SYSTEM
2510 Seneca Avenue
Niagara Falls, New York 14305

Skelbkitės "Drauge".

HELP WANTED — VYRAI

TECHNICAL LIBRARIAN

Technical Library has attractive opening for Chemical Searcher/Librarian. Degree in chemistry and ability to handle chemical terminology essential. Located in Houston, in modern research development laboratory. Send resume including salary history in complete confidence to:

PERSONNEL MANAGER
PETRO - TEX CHEMICAL CORPORATION
8600 Park Place Boulevard, Houston, Texas 77017
We are an equal opportunity employer.

CHEMIST (AEROSOL)

WE HAVE IMMEDIATE OPENING FOR A CHEMIST WITH FIVE YEARS OF AEROSOL EXPERIENCE TO DO DEVELOPMENT WORK IN A COATINGS LABORATORY
We offer excellent benefits including profit sharing.
Rush Your Resume In Strict Confidence To
PERSONNEL DEPARTMENT

MINNESOTA PAINTS, INC.
1101 Third St., S. Minneapolis, Minn. 55415
AN EQUAL OPPORTUNITY EMPLOYER

Dr. Leonas ir Irena Kriaučeliūnai su nauja Dainavos ansamblio valdyba.
Nuotr. V. Noreikos

CHICAGOJE IR APYLINKĖSE

DAINAVIEČIŲ IŠVYKA DR. L. KRAUČELIŪNO SODYBOJ

Trijų ketvirčių metų darbo apyskaitą padaryti, peržiūrint kas nuveikta dainos meno srity bei naujiems užsimojimams kelius nutiesti, iškylusis Dainavos meno ansamblis kas vasarą susirenka savo mecenato dr. Leono Kraučeliūno sodyboje sekmadienio iškylai.

Po sumos, lyg šv. Leono atlaidų užbaigtuvės atšvęsti Dainavieziai su šeimomis ir artimaisiais visais keliais keleliais pasuko Romos gatvės link.

Po to, kai visi suvažiavo, šeimininkės ponios Irenos Kraučeliūnienės vaišinami, dalijosi dienų įspūdžiais ,kalbėjosi įvairiais klausimais. Vieni išsitiesė pievos vėjuje, kiti susibūrė dainos garsus paskleisti po Palos Parko miškus, o jaunimas įnyko į žaidimus.

Valandos vijosi valandėles ir po gerų popiečių Dainaviečiai atliko savo oficialiąją dalį.

Senoji valdyba pateikė praėjusių metų veiklos apžvalgą. Buvo sustota prie Vasario 16 d. minėjimo, kada Dainavos ansamblis su talkininkais atliko kantatą.

Nors ją beruošiant buvo įdėta daug darbo, bet ir rezultatai buvo gražūs.

Naująją valdybą pristatė jos naujasis pirm. Alfonsas Alčiauskas, kuris tik spėjęs įsikurdinti Chicagoješ aktyviai įsijungė į kultūrinį ir visuomeninį gyvenimą.

Giliai įmynęs lietuviškos veiklos pėdas Australijos žemėje, kur aktyviai dirbo su skautais ir su meno ansambliais (jiems taip pat vadovavęs) jis pasiryžęs savo energiją aukoti ir Dainavos kolektyvui.

Į ąžuolą atsirėmęs, lyg savo šakotą veiklą simbolizuodamas, tarė žodį ir Dainavos meno ansamblio mecenatas, šios iškylos šeimininkas, dr. Leonas Kraučeliūnas.

Jis džiaugėsi Dainavos veikla ir linkėjo, kaip tame kieme augantis ąžuolas, nebijoti audrų ir jas nugalėti lietuviškos dainos audrinagis garsais.

Be Dainaviečių buvo ir daug svečių, bendruomenės veikėjų, spaudos atstovų, muzikų ir dainininkų.

Visi dėkojo muzikui Armonui, ansamblio dirigentui, kad jis šį meno kolektyvą veda į naujus laimėjimus.

Skambėjo valiavimai ir ilgiausių metų linkėjimai vardo dienas švenčiančiam kun. Adolfui Stašiui, Kraučeliūnui, Armonams.

Kai saulutę pakeitė mėnulio šviesa, pradėjo tuštėti sodyba. Dainaviečiai, gražiai praleidę poilsio dieną, vėl susiburs būrin rudenio darbams. -v. k-

Dainavietis J. Mačėnas įteikia dr. L. Kriaučeliūnui auką tautinių šokių šventės reikalams.
Nuotr. V. Noreikos

PAGERBTI DU LIETUVIAI HEROJAI

Marquette Parke lietuviai liepos 14 dieną pagerbė du lietuvius lakūnus: Darių ir Girėną, kurie prieš 35 metus išgarsino Lietuvos vardą, perskridę Atlantą vieno motoro lėktuvu, nors jų šį lėktuvą ištiko nelaimė Soldine, Voiketijoje, 100 mylių nuo Kauno. Buvo šaunus paradas, kurio aprašui ir vaizdams "Southtown Economist" davė vietos pirmame puslapyje šio mėnesio 17 dienos laidoje.

Lietuviams renkantis į Marquette Parką, lėktuvas, vairuojamas Vyt. Uznio, 3752 W. 69 pl., buvusio Amerikos Legiono Dariaus ir Girėno posto finansų pareigūno sėjo gėles iš padangių, pagerbiant du lietuvius lakūnus herojus, perskridusius Atlantą mažu lėktuvu.

TIKĖJIMO METŲ UŽBAIGIMO IŠKILMĖS PORTUGALIJOJE

Ypatingomis iškilmėmis Portugalijos sostinėje Lisabonoje buvo užbaigti Tikėjimo metai. Po specialių pamaldų visose Portugalijos katalikų bažnyčiose. Lisabonos katedroje koncelebracijos šv. Mišias aukojo Lisabonos patriarchas kardinolas Cerejeira, kartu su 141 Tikėjimo metų pradžioje pašventintu jaunu Portugalijos kunigu.

10% — 20% — 30% pigiau mokėsit už apdraudą nuo ugnies ir automobilio pas
FRANK ZAPOLIS
3208½ West 95th Street
Chicago, Illinois
Tel. GA 4-8654 ir GR 6-4339

Senatoriai Ervin (D. — N. C.) ir Thurmond (R. — S. C. paneigia, kad Aukščiausio teismo teisėjo Earl Warren vieta yra laisva, nes esą jis tegu eina pareigas, kol naujas bus patvirtintas.

BALTIMORĖS KRONIKA

— **Šiemet karaliaus Mindaugo** šeštadieninę mokyklą baigė **Milda Bačanskaitė, Jūra Dulytė**, Julija Kudirkaitė, Romas Laskauskas, Nerimantas Radžius, Linas Surdokas ir Antanas Uleckas. Atestatus jiems įteikė min. Juozas Kajeckas LB Pietryčių apygardos šeštadieninių mokyklų mokslo metų užbaigimo šventėje, įvykusioje Washingtone, nepriklausomos Lietuvos pasiuntinybėje š. m. gegužės 25 dieną. Šventėje dalyvavo ir Washingtono Kr. Donelaičio šeštadieninė mokykla, kurios abiturientams — Marytei Dambriūnaitei, Linui Vaitkui ir Aurelijai Zundytei — atestatus taip pat įteikė min. J. Kajeckas.

— **Šv. Alfonso** lietuvių parapijos mokykla mokslo metus užbaigė birželio 9 d. Baigimo pažymėjimus ir dovanas mokiniams įteikė klebonas prel. L. Mendelis. Mokyklą baigė 16 jaunuolių. Didelė jų dalis yra vietiniai amerikonai. Iš lietuvių šeimų tik trys baigusieji lankė šeštadiennę mokyklą.

— **Parapijos klebonas** prel. L. Mendelis išvyko atostogų birželio 11 d.

— **Tradicinė** visų tautų diena šiemet įvyko birž. 2 d. Gwynn Oak parke. Lietuvių pasirodymui iniciatyvos šiemet ėmėsi energinga Baltimorės visuomenės veikėja Marytė Bučinskienė. Ji drauge su Stase Surdokiene ir Adomu Lažaičiu suruošė įdomią parodą, kuri festivalyje dalyvavusių tautybių konkurse laimėjo pirmą vietą. Birutės Dulytės vadovaujama tautinių šokių grupė laimėjo antrą vietą.

— **Lietuvių radijo valandėlė** birželio 16 d. suruošė tradicinę gegužinę Conrad Ruth Villa sodyboje. Atsilankė didelė daugumą Baltimorės lietuvių, valandėlės bičiulių. Birželio 30 d. ten pat įvyko Lietuvių svetainės bendrovės gegužinė.

— **Klebono prel. L. Mendelio** rūpesčiu šv. Alfonso bažnyčioje pradėti dideli remonto darbai. Bažnyčia gana sena, turinti 123 metus amžiaus. Per tiek laiko jos išorinės sienos buvo daug kartų dažytos, ir susidarė gana storas dažų sluoksnis. Dabar visi dažų sluoksniai bus nuimti ir paliktos grynos plytos. Jos bus tinkamai impregnuotos, ir sienos liks nedažomos. Bažnyčia atrodys taip, kaip pačioje pradžioje, ją pastačius, atrodė. Šis didžiulis darbas kaštuos apie 100,000 dol.

— **Baigė mokslus.** Šį pavasarį aukštąjį mokslą baigė, įsigydami bakalauro laipsnį Marylando universitete šie jaunuoliai: Zigmas Jurgis Bucevičius, Nijolė Ona Dulytė (physical therapy), Aleksandras Radžius, jr. (zoologija) ir Lukrecija Dalia Zeikutė (sociologija). John Hopkins universitete bakalaurą iš anglų literatūros gavo Raimundas Jančaras. **Virbelis**

DEKORAVIMAS
IŠ VIDAUS IR IŠ LAUKO
Kilimai ir apmušti baldai valomi
J. RUDIS — Tel. CLiffside 4-1050

SOPHIE BARCUS RADIO ŠEIMOS PROGRAMOS
Kasdien nuo pirmadienio iki penktadienio 10 iki 11 val. ryto. Šeštadieniais ir sekmadieniais nuo 8:30 iki 9:30 val. ryto. Vakarais pirmadieniais 7 val. vakaro.
7159 South Maplewood Avenue
Chicago, Illinois 606299
VISOS PROGRAMOS IŠ WOPA
1490 kil. AM ir 1027 mg FM
Telef. HEmlock 4-2413

TELEVIZIJAS
paprastas ir spalvotas nebrangiai taisau. Už patarnavimą vietoj $3, už dirbtuvės darbą $10.00 ir dalys. Pasiteiraukite apie naujas
J. MIGLINAS
2540 W. 69 St., II auk., PR 6-1063

DIDELIS IŠPARDAVIMAS
Iš Europos Importuotų Dalykų.
KAINOS SUMAŽINTOS IKI 75%
• Moderniški batukai vyrams, moterims ir vaikams
• Vyriški paltai, kostiumai ir kelnės
• Vyriški laisvalaikiui skirti kostiumai iš visame pasaulyje pagarsėjusios TREVIRA medžiagos
• Vyriški išeiginiai marškiniai iš NYLTEST ir medvilninės medžiagos, kuriems joks prosijimas nereikalingas
• Odiniai moteriški rankinukai
• Moteriškos PERLON kojinės
• Sustumiami lietsargiai vyrams ir moterims
• Daugelis įvairių kitų importuotų dalykų
Patarnavimas, pageidaujant, lietuvių kalba.
Šia išpardavimo proga norima atkreipti dėmesį ypatingai tų, kurie siunčia siuntinus į Lietuvą giminėms ir pažįstamiems, turėdami čia sumokėti aukštas muito kainas.
NORDEN IMPORTS
3111 NO. LINCOLN AVE. (pusė bl. į rytus nuo Ashland Ave.)
TELEF. — 248-4707
Krautuvė atdara: pirmad. ir ketvirtad. nuo 9.30 iki 9.00 val.
Kitomis dienomis nuo 9.30 iki 6.00 val.
Sekmadieniais, iki rugsėjo mėn., uždara.

A. A.

ANTANAS MILAUCKAS

Gyveno Palos Hills, Illinois. Daug metų gyveno Cicero, Illinois.

Mirė liepos mėn. 17 d., 1968 m., 4:45 val. popiet.

Gimė Lietuvoje. Amerikoje išgyveno 65 metus.

Pasiliko dideliame nuliūdime žmona Genevieve, pagal tėvus Jonutis, duktė Genevieve Zuraitis ir žentas Charles, sūnus Anthony Milauckas ir marti Mary, 5 anūkai, 2 proanūkai ir sesers duktė Eilleen Gray, jos vyras John bei jų šeima, giminės, draugai ir pažįstami.

Priklausė Cicero Raudonos Rožės klubui.

Kūnas pašarvotas Petkaus Marquette koplyčioje, 2533 West 71st Street. Laidotuvės įvyks šeštadienį, liepos mėn. 20 dieną iš koplyčios 9:15 val. ryto bus atlydėtas į Šv. Kryžiaus parapijos bažnyčią, kurioje įvyks gedulingos pamaldos už velionies sielą. Po pamaldų bus nulydėtas į Šv. Kazimiero kapines į privatų mauzoliejų.

Nuoširdžiai kviečiame visus: gimines, draugus ir pažįstamus dalyvauti šiose laidotuvėse.

Nuliūdę: Žmona, duktė, sūnus ir kiti giminės.

Laid. direkt. A. Petkus ir Sūnus, Tel. GRovehill 6-2345.

SEARS
HERITAGE MEMORIALS
ANTKAPIAI IR PAMINKLAI
yra pilnai garantuoti Sears, Roebuck and Co.
KAINOS nuo $74.95; į tą kainą įeina pristatymas ir padėjimas ant kapo. Kapinių mokesčiai atskirai.
SUTAUPOTE • APTARNAVIMAS • PATENKINTI
6153 South Western Ave. Tel. HEmlock 4-4800
THOMAS J. KEARNS, vedėjas.

LITHUANIAN BAKERY
2450 West 59th Street
CHICAGO, ILLINOIS 60629
Telef. HEmlock 4-7434
KEPA ĮVAIRIŲ RŪŠIŲ KEPINIUS
Priima tortų ir kitų gaminių užsakymus įvairiems parengimams. KRAUTUVĖJE GAUNAMI: importuoti delikatesai, dešros, kumpiai, skilandžiai ir šviežios lietuviškos dešros.
Atdara nuo antrad. iki šeštad. 8 val. r. iki 6 v.v.
Uždaryta sekmad. ir pirmad.
Savininkas ANTANAS KAZILIONIS

VANDENS NULEIDIMO VAMZDŽIAI: aluminijaus, baltai dažyti, be jokių sudūrimų, ant viso namo.
GARAŽŲ DURYS ir jų elektron.-radaro atidarymai.
TVOROS — geležies, nylono. Įvairių spalvų.
LANGAI IR DURYS — įvairių išdirbysčių ir metalų.
STOGELIAI — ant langų ir durų.
PAGERINKITE IR PAPUOŠKITE SAVO NAMUS.
KOSTAS BUTKUS
VISKAS NAMŲ PAGERINIMUI
Šaukite telefonus rytais PR 8-2781

HIGH RATES
4.75% per annum on regular savings
INSURED
5.25% per annum on investment bonus
Savings Insured to $15,000.00
BRIGHTON SAVINGS AND LOAN ASSOCIATION
4071 Archer Avenue, Chicago, Illinois 60632

MAZEIKA & EVANS
FUNERAL HOME
THREE AIR-CONDITIONED CHAPELS
Parking Facilities
6845 SOUTH WESTERN AVE. REpublic 7-8600

PETKUS
TĖVAS IR SŪNUS
MARQUETTE FUNERAL HOME
TRYS MODERNIOS KOPLYČIOS
2533 West 71st Street Tel. GR 6-2345-6
1410 So. 50th Ave., Cicero Tel. TO 3-2108-09
AIKŠTĖ AUTOMOBILIAMS STATYTI

EUDEIKIS
LAIDOTUVIŲ DIREKTORIUS
Trys Moderniškos Koplyčios:
4605 - 07 South Hermitage Avenue
Telefonas — YArds 7-1741-2
4330 - 34 South California Avenue
Telefonai: LA 3-0440 ir LA 3-9852

GUŽAUSKŲ BEVERLY HILLS GĖLINYČIA
Geriausios gėlės dėl vestuvių, banketų laidotuvių ir kitų papuošimų
2433 West 63rd Street, Chicago
Telef. PR 8-0832 PR 8-0834

PIRKITE DABAR TIESIOG NUO MR. NELSON,
SAVININKO
SAINT CASIMIR MONUMENT CO.
3911 West 111th Street
Didžiausias Paminklams Planų Pasirinkimas Visame Mieste
Telef. — CEdarcrest 3-6335
Vienas blokas nuo kapinių

LAIDOTUVIŲ DIREKTORIAI
Lietuvių Laidotuvių Direktorių Asociacijos Nariai
STEPONAS C. LACKAWICZ
2424 W. 69th STREET Tel. REpublic 7-1213
2314 W. 23rd PLACE Tel. VIrginia 7-6672
PETRAS BIELIONAS
4348 S. CALIFORNIA AVE. Tel. LAfayette 3-3572
ANTANAS M. PHILLIPS
3307 S. LITUANICA AVE. Tel. YArds 7-3401
POVILAS J. RIDIKAS
3354 S. HALSTED STREET Tel. YArds 7-1911
LEONARDAS F. BUKAUSKAS
10621 SO. MICHIGAN AVE. Tel. COmmodore 4-2228
JURGIS F. RUDMIN
3319 SO LITUANICA AVE. Tel. YArds 7-1138 — 1139
VASAITIS — BUTKUS
1446 SO. 50th AVE., CICERO, ILL. Tel. OLympic 2-1063
LAWN FUNERAL HOME
Sigmund J. Sutkus
7909 STATE RD., OAKLAWNS ILL., Tel. — 636-2320

Perskaitę Draugą, duokite kitiems pasiskaityti.

APLINK MUS

× **LB Chicagos apygardos valdyba ir Amerikos Lietuvių taryba** išspausdino 20,000 atsišaukimų, kurie prie visų bažnyčių, krautuvių ir kitur buvo išplatinti mieste ir apylinkėse, kviečiant dalyvauti Pavergtųjų tautų savaitės parade liepos 20 d. miesto centre, kaip ir kitais metais. Lietuviai turės savo vežimų, tautinių vėliavų,organizacijų vėliavų ir daug dalyvių su šūkiais ir atviromis mašinomis parado metu.

× **LB Chicagos apygardos** vicepirm. viešiesiems reikalams Irena Smieliauskienė tvarko paradą Pavergtųjų tautų savaitėje. Tai jos pareiga. Jai talkinin kauja keliolika padėjėjų, kaip: L. Prapuolenis, J. Skeivys, A. Šantaras, A. Pužauskas ir kt.

× **Marquette Parko Namų savininkų** valdyba, komisija ir talkininkai turėjo pikniko užbaigimo apyskaitą Gudonių namuose. Kalbėjo pirm. J. Skeivys, J. Bagdžius, A. Gintneris, J. Šlapelis ir kiti. Buvo pareikšta padėka už gražų kooperavimą ir darbą. Iždin. J. Vikšraitis pranešė, kad liko pelno apie 200 dol. Po vakarienės Gudonių sūnūs išpildė muzikos vakaro dalį.

× **Ona Rekašienė,** atvažiavusi iš Detroito, susirgo ir guli Šv. Kryžiaus ligoninėj, kamb. 432, dr. P. Tumasonio priežiūroje.

× **LSK Lituanica** žais futbolo rungtynes prieš meksikiečių Necaxa šį sekmadienį 11 val. ryto Marquette Park aikštėje.

× **Dantų gydytojas** dr. R. Povilaitis išvažiuoja su šeima atostogoms.. Kabinetas bus uždarytas nuo liepos mėn. 19 d. ligi rugpiūčio 4 d. Būtinais atvėjais prašau skambinti RA 6-4321. (pr.)

× **Matulaičio Namų lankymas platesnei mūsų visuomenei** numatytas liepos 28 dieną, per Lietuvių Susitikimo šventę, Putnam, Conn. Tai įtraukta į šventės programą. Atvykime pasidžiaugti naujais senatvės bei sveikatos namais. (pr.)

× **Šį šeštadienį** 7:30 v. vak. Margučio radijo rėmėjai rengia nuotaikingą balių Community salėje, Union Pier, Mich. Visi kviečiami atsilankyti. (pr.)

× **Investavimas ir paskolos** geromis sąlygomis pas **Litas Investing Co., Inc.,** 2422 West Marquette Rd., Chicago, Ill. 60629. Valandos: Treč 7—9 v. vak., šešt. 10—3 val. vak. Tel. GR 6-2242. (sk.)

× **Išnuom. buv. Dr. A. Rudoko (2 kamb.) kabinetas,** 4455 S. California. Skambinti po 5 v. v. **927-6922.** (sk.)

× **Chicagos Lietuvių Medžiotojų ir Meškeriotojų** klubas kviečia visus į gegužinę liepos 21 d. 1 val. p. p. Bruzgulienės sode, prie Liet. Taut. kapinių. Gros Ramonio orkestras ir bus daug paįvairinimų. (pr.)

× **ALT S-gos Chicagos skyrius** rengia TRADICINĮ VASAROS BALIŲ, kuris įvyks 1968 m. liepos mėn. 20 d. (šeštadienį), Jonyno salėje, Veden Rd., Chesterton, Indiana.

Kokteiliai 6 val. vak., vakarienė 8 val. vak. Šokiams gros vengrų orkestras. Įėjimas 7 doleriai asmeniui.

Skyriaus valdyba maloniai prašo lietuvių visuomenę baliuj dalyvauti ir jaukioj salėj bei gamtoj su draugais ir pažįstamais linksmai praleisti laiką.

Baliui dėl staliukų ir pavieniui bilietų įsigyjimo reikalu, prašome skambinti iki 10 val. vak. tel. 434-0582. (pr.)

× **Inž. Eugenijus ir Danguolė Bartkai** susilaukė pirmgimės dukrelės Onos Vivos.

× **Alb. Dzirvonas,** grįždamas iš Venecuelos, Maiquetia aerodrome, prie Caracas, turėjo pasikalbėjimą su dienraščio "El Universal" Carace, korespondentu. Pasikalbėjime minėjo, kad esąs direktorius Balfo organizacijos, kurios tikslas yra pagelbėti savo tautiečiams už geležinės uždangos, dominuojamos komunistų. Toliau pasikalbėjime sakė, kad lankydamasis Venecueloje suėjo į kontaktą su vietos lietuviais, kviesdamas juos prisidėti prie Balfo vadovaujamos lietuvių šalpos. Pasikalbėjimas su fotografija, kurioje be jo dar dalyvavo ir vietos lietuvių veikėjai A. Šapočkinas ir J. Menkeliūnas, buvo išspausdintas gegužės 28 d. laidoje. Šį pasikalbėjimą su minėto dienraščio korespondentu įvyko J. Menkeliūno iniciatyva.

× **Dr. Justinas Pikūnas,** Ateitininkų federacijos vadas, buvo atvykęs į V-ją tautinę mūsų skautų,-čių stovyklą. 50 m. jubiliejaus proga sveikindamas skautus pareiškė: "Džiaugiuosi atvažiavęs į V Tautinę stovyklą. Miela matyti šimtus jaunų ir gražių veidų ir visad budinčias širdis. Aukite ir stiprėkite idealais bei darbais ir visuomet išlikite Dievo, tėvynės ir artimo tarnyboje."

× **Rašyt. Juozas Toliušis,** "Draugo" bendradarbis" ir Birutė Kidolienė redaguoja V-sios liet. skautų dienraštį "Šauklį". Redakcija, administracija ir spaustuvė įrengta vienoje didesnėje palapinėje.

× **Vytauto Didž. šaulių** kuopos nariai visi privalo rinktis punktualiai 11 v. r., liepos 20 d. paskirtoje vietoje, Wacker drive gatvėje dalyvauti Pavergtųjų tautų demonstracijoje po šaulių vėliava.

× **Lietuvių Suvalkiečių dr-jos pobūvis** įvyksta liepos 21 d. Liepos sode, Willow Springs, Ill. Kviečiami visi lietuviai dalyvauti.

× **Barbora Lapinskienė,** gyvenanti Floridoje, dabar viešėjusi Chicagoje, liepos 17 d. išvyko į Europą.

× **Alvudo eisena vaikučių** su gėlėmis ir fakelais liepos 20 d. įvyks 6 v. v. prie Dariaus ir Girėno paminklo, kur bus minėjimo ceremonijos.

× **Kun. B. Sugintas** išvyksta į Clevelandą, Ohio, 44103, į Šv. Jurgio parapiją, 6527 Superior Ave., pavaduoti kun. kleboną Balį Ivanauską visą mėnesį nuo liepos 25 d. iki rugpiūčio 25 d.

× **Juozas Betkauskas,** Cicero gyventojas, Lietuvos kariuomenės savanoris-kūrėjas, buvęs "Lietūkio" Panevėžio skyriaus pareigūnas ir Malūnų tresto inspektorius, išgulėjęs Elgine ligoninėje daugiau mėnesio ir turėjęs sunkią operaciją, grįžo į namus ir sveiksta žmonos Eugenijos priežiūroje.

× **Pov. Dirkis,** Alvudui minint Dariaus ir Girėno sukaktį, liepos 20d. 6 v. v. prie paminklo Marquette Parke kalbės tema: "Liepos 16-sios naktis Kaune 1933 m."

× **LB Chicagos valdyba** pageidauja ir prašo, kad visi lietuviai, kurie tik turi savo atviras mašinas, patys dalyvautų arba paskolintų tą dieną paradui. Apie tai reikia pranešti Margučiui arba Altui, kad jie žinotų pavardes ir skaičių mašinų. Alto biuro telel. Nr. 778-6901. Ten pat reikia registruotis, kurie norės dalyvauti bendrame pobūbyje, kuris šiemet įvyksta Sherman viešbutyje.

× **Ramiam vyrui** išnuomojama jaukus šviesus 2-jų kamb. butas su atskiru įėjimu ir visais patogumais. **6553 S. Campbell Avenue. Skambinti GR 6-0786 po 5 v. vak.** (pr.)

Venecueloje. Valencijos mieste, būrelis lietuvių, susitikę su čikagiečiu Alb. Dzirvonu. Iš k. dešinėn: kun. A. Perkumas, V. Biliūnienė, A. Dzirvonas ir V. Balutienė. II eilėje Vliko atstovas J. Bieliūnas, P. Tumėnas, H. Kukanauza, M Balutis, O. Kukanauzienė, LB centro vald. pirm. Vl. Venckus ir V. Zupkus.

IŠ ARTI IR TOLI

J. A. VALSTYBĖSE

— **Clevelando Lietuvių Amerikos konservatorių** klubo susirinkime kalbės prel. W. O'Donnell apie dabartinius pasikeitimus Bažnyčioje šį penktadienį 8:30 v. v. Union taupymo įstaigos salėje, 5106 Wilson Mills Rd.

KANADOJE

— **Ukrainiečių žurnalas "Dorohowkaz"** leidžiamas ukr. karo veteranų lygos Toronte, Kanadoje, Nr. 19 beveik tris puslapius paskyrė Lietuvos reikalams. Žurnalas pabrėžia, kad reikia stiprinti Ukrainos — Lietuvos ryšius. Minėdami Lietuvos nepriklausomybės 50 metų sukaktį, paskelbė gerą Lietuvos gen. konsulo Chicagoj dr. Petro Daužvardžio nuotrauką ir J. Česnos paruoštą konsulo biografiją, drauge atspausdindami daugiau žinių. Kaip žinia, pereitais metais Ukrainos Tautinės tarybos pirmininkas (egzilyje) dr. Jakovas Makoveckis mūsų gen. konsulą ir prof. Stasį Dirmantą apdovanojo aukščiausiu Ukrainos ordinu — jų tautos herojaus Simono Petliūros kryžiumi.

SPROGIMAS FABRIKE

Ugniagesių ir policijos pareigūnai vakar kasinėjo griuvėsius, norėdami sužinoti, kodėl įvyko Lincolwoodo fabrike sprogimas. Sprogimo metu vienas darbininkas žuvo ir 32 liko sužeisti. Sprogimas įvyko liepos 17 dieną National Dye Casting kompanijos įmonėje, 2635 Touhy Ave., Lincolnwood. Dalis šios įmonės pastatų sugriauta.

Laima ir Jonas Šalčiai

NAUJA VEIKLIŲ LIETUVIŲ ŠEIMA

Su žydinčia šių metų vasara ešimyninį gyvenimą pasitiko su jauna čikagiečių lietuvių pora: **Laima Bačinskaitė** ir **Jonas Šalčius.** Didelio būrio giminių ir draugų akivaizdoje jaunieji žiedus sumainė lietuviškoje Marquette Parko bažnyčioje. Šauni vestuvių puota buvo kūrybingai šatrijiečių paįvairinta atitinkamais kupletais, oracijomis, "raudomis" ir pan.

Nauja lietuviška šeima šia proga gali pasidžiaugti ne tik jų artimieji, bet ir platesnė lietuviškoji visuomenė užtai, kad šeimą sukūrė ne tik savo lietuviškąją dvasia gyvi, bet savo studijų metais lietuviškai visuomeninei veiklai konkrečiu darbu stipriai užsiangažavę jaunuoliai.

Dar būdama moksleivė, Laima Bačinskaitė aktyviai reiškėsi moksleivių ateitininkų eilėse, eidama įvairias pareigas kuopos valdyboje. Dirbo "Ateities" redakcijoje ir vasaros stovyklose buvo matoma vadovių gretose.

1967 m. Laima baigė anglų kalbos studijas Illinois universitete bakalauro laipsniu. Studijuodama, priklausė Studentų ateitininkų draugovei ir Korp! Šatrijai. Studijų metais palaikė ryšį su Chicagos amerikiečių spauda, paruošdama jai lietuviškosios veiklos informaciją. Šiuo metu Laima dirba "Journal of the American Medical Association" redakciniam kolektyve. Rudenį dar žada gilinti studijas Loyolos universitete.

Jaunasis Jonas Šalčius taipgi nuo lietuviškosios veiklos niekur nesišalino, drauge labai uoliai ruošdamasis savo inžinieriaus profesijai. Ateitininkiškoje veikloje Jonas reiškėsi nuo 1952 metų, eidamas įvairias pareigas ateitininkų moksleivių ir studentų vienetuos bei valdybose. 1964 metais jį matome Studentų ateitininkų sąjungos centro valdyboje. 1966 — 1967 metais jis buvo didžiausios Chicagoje moksleivių ateitininkų kun. Alfonso Lipniūno kuopos globėjas. Nemažai energijos Jonas paskyrė ir Lietuvių studentų sąjungos veiklai: 1963 m. jis buvo Urbanos skyriaus pirmininkas, o 1966 m. Chicagos skyriaus pirmininkas.

Jonas elektros inžinerijos mokslų bakalauro laipsnį Illinois universitete įsigijo 1965 m., o magistro laipsnį — 1966 metais Ruošdamas magistro laipsnį, turėjo gavęs "Fellowship" ir, be to, ėjo dar ir asistento pareigas. Jo pavardė bronzos lentoje įkalta 1965 m. Priklausė dar ir keturioms inžinierių garbės draugijoms. Dabar antri metai Jonas dirba Motoroloj — susisiekimo skyriuje.

Džiaugdamiesi nauja lietuviška šeima, linkime jai visokeriopos šeimyninės laimės, linkime jai visuomeninės eveiklos patirtimi ir toliau dalintis su kitais ir patiems nuo lietuviškosios veiklos neatitrūkti. k.

Nobelio ir Pulitzer premijų laimėtoja amerikietė rašytoja Peral Buck išrinkta "Metų moterimi" Ji yra įsteigus draugiją padėti amerikiečių karių ir Azijos moterų vaikams Azijoje.

CHICAGOS ŽINIOS

UNIJA ATMETĖ NAUJĄ SUTARTIES PROJEKĄ

Streikuojanti Illinois Bell telefono bendrovės elektros darbininkų unija trečiadienį atmetė naują pasiūlymą pasirašyti darbo sutartį, kuri šiek tiek patobulinta. Dėl to streiko pavojoje yra JAV-ių demokratų partijos konvencija, kuri numatyta Chicagoje rugpiūčio 26 dieną.

PRIĖMĖ ĮSTATYMO PROJEKTĄ

Illinois valstijos senatas 52 balsais prieš 2 užvakar priėmė sulaikyk ir iškratyk įstatymo projektą ir šį projektą pasiuntė Atstovų rūmams.

Illinois gubernatorius Šapiro patvirtins šį įstatymo projektą ateinančią savaitę, jei Atstovų rūmai jį priims.

KARŠČIAI

Karšta ir drėgna Chicagoje; bet daug karščiau ir drėgniau yra Vietname. Vėsiausia vieta yra armijos "šaltos košės" (ice cream) įmonėje. Dabar tos "šaltos košės" daug daugiau gaminama negu paprastai.

PRIEVARTAVIMAI

Woodlawn krautuvininkai skundžiasi, kad ši bendruomenė kenčia dėl gatvės gengių ir įvairių bastūnų. Kai kurios krautuvės buvo priverstos užsidaryti praėjusiais metais dėl to vaikėzų teroro.

5 MILIJONAI DOL. RANGERIŲ GRUPEI

Milijonieriai verslininkai įvairiose JAV-ių vietovėj yra susiinteresavę finansuoti the Black stone Rangers verslo srity. Jie savo pavardžių neskelbia.

Pasak kai kurių ekonominių stebėtojų Cnicagoje, the Black stone Rangers galėsią gauti penkis milijonus dolerių vienerių metų bėgyje. Rangeriai planuoja steigti ištisą virtinę maisto krautuvių, skalbyklų ir kt. pietinėje Chicagos miesto dalyje.

GINKLŲ KONTROLĖS REIKALAI

Respublikonų Illinois valstijos gubernatorinis kandidatas Richard B. Ogilvie trečiadienį pasakė,jog jis dalinai sutinka su nusikaltimų kontrolės įstatymdavyste, pasiūlyta jo oponento dabartinio gubernatoriaus Samuelio H. Šapiro.

Illinois valstijos gubernatoriaus pasiūlė:

1. Neimti mokesčių už ginklų registraciją valstijoje.
2. Padvigubinti 1,500 valstijos vyrų policiją per ateinančius trejus metus.
3. Peržiūrėti "sustabdyk ir iškratyk" įstatymo versiją.

Cook apskrities tarybos pirmininkas Richard B. Ogilvie pasakė, kad ginklams kontroliuoti įstatymas nebus sėkmingas, jei nebus "sulaikyk ir iškratyk" įstatymo. Reikia policijai leisti iškratyti įtartąjį asmenį. Jis taip pat pritaria valstijos policijos padidinimui, net trigubai. Toliau jis pridėjo, kad "sulaikyk ir iškratyk" versija, kurią 1967 metais priėmė Illinois valstijos įstatymų leidėjai, turi tapti įstatymu. Buvęs gubernatorius Otto Kerner vetavo šį įstatymo projektą. Pirma dienį Springfielde bandytų šį "ne" atmesti, bet trūko trijų valstijos seimo atstovų balsų.

KAS NULEMS DEMOKRATŲ KONVENCIJOS VIETOVĘ?

JAV demokratų partijos vadai vis dar svarsto ar neteks prezidentinio nominavimo konvencijos iš Chicagos perkelti į Miami Beach, Fla. Tai esą paaiškėsią po 10 dienų. Tačiau Chicagos burmistras Daley vis įtaigoja, jog konvencija, kaip numatyta, bus pradėta International amfiteatre rugpiūčio 26 dieną.

"Chicagos Daily News" dienraštis jau prieš kelias dienas su žinojęs, kad demokratų partijos pareigūnai sudarą planus konvencijos perkėlimui, jei būtų reikalas. Šį reikalą išspręs Illinois telefonų bendrovės streikas.

— Nors sakoma, kad Lietuvoje gyventojų klasės jau sulygintos ir daugiau trėmimų nebus. Tačiau lietuvių iš savo gimtosios šalies trėmimas vykdomas ir dabar, tik kitais būdais. Abiturientams nėra vietų aukštosiose Lietuvos mokyklose, tai studijuot važiuoja Rusijon ir net Sibiran, komjaunimas "laisvu noru" važiuoja patalkininkaut broliškųjų respublikų gyventojams, net į Koreliją, Altajų ir Kazakstaną.

S. Rūkienė

VALOME KILIMUS IR BALDUS
Plauname ir vaškuojame visų rūšių grindis
J. BUBNYS — Tel. RE 7-5168

LEO'S SINCLAIR SERVICE
LEONAS FRANCKUS
Stabdžiai, Sankabos, Transmisijos, Tune-up ir Motorų Remontas
5759 So. Western Ave.
Kampas 58th Street
Telefonas — PRospect 8-9533

MOVING
Apdraustas perkraustymas
Įvairių atstumų
A. VILIMAS
823 WEST 34th PLACE
Telef. — FRontier 6-1882

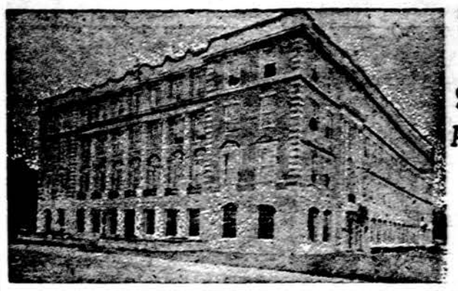

SACRED HEART SCHOOL
ANDOVER, MASS 01810
CONDUCTED BY THE BROTHERS OF THE SACRED HEART
RESIDENT GRAMMAR SCHOOL FOR BOYS — GRADES 4-8

The philosophy of Sacred Heart School includes the time-proved principle of (1) a sound mind in a sound body; (2) a clear distinction between right and wrong; (3) a positive inducement to do "what's proper" and not merely "what I like"; (4) a sense of truth and fair play; (5) a deep respect for authority, law and the property of others; (6) a habit of cleanliness, good posture and good manners. In short, Sacred Heart strives to bring out the best in every boy by helping each student to stifle selfishness and cultivate legitimate pride, self-respect and generosity. A 20-acre campus offers ample facilities for a well-balanced athletic program. Two large recreation areas and a spacious gymnasium provide facilities for indoor activities including pool, ping pong, checkers, chess, weight-lifting, craft work, tumbling and roller skating. Outdoor sports include football, baseball, dodgeball, hockey, basketball and track. Music instruction is also available. Weekly lessons are given during class hours.

FRANK'S TV and RADIO INC.
3240 SO. HALSTED STREET Telef. — CA 5-7252
DIDELIS PASIRINKIMAS ĮVAIRIAUSIŲ TELEVIZIJOS, RADIO, STEREO APARATŲ PADAVIMAS IR TAISMAS. TAIPGI ORO VĖSINTUVAI IR SPALVOTOS TELEVIZIJOS APARATAI.

Kas tik turi gerą skonį,
viską perka pas Lieponį!

LIETUVIŲ PREKYBOS NAMAI
FURNITURE CENTER, INC.
MARQUETTE PK., 6211 S. Western. PR 8-5875
Vedėjas — J. LIEPONIS
Pirmadieniais ir ketvirtadieniais nuo 9 iki 9:30 val. Kitom dienom nuo 9 val. iki 6 val. vakaro
Sekmadieniais atdara nuo 12 iki 5 val. popiet