WASHINGTON DC 200
NEWS U - 6
DRAUGAS, CHI. IL 60629

THE LIBRARY OF CONGRESS GRATIS
REFERENCE DEPARTMENT
SERIALS DIVISION
WASHINGTON, D.C. 20025 N

DRAUGAS

THE LITHUANIAN WORLD-WIDE DAILY

LAISVOJO PASAULIO LIETUVIŲ DIENRAŠTIS

4545 WEST 63rd STREET CHICAGO, ILLINOIS 60629

TELEPHONE: (312) 585-9500

Vol. LXVIII Kaina 15 c. PENKTADIENIS — FRIDAY, GEGUŽĖ — MAY 3, 1974 Nr. 104

PRANCŪZŲ KOMUNISTAI NORI GRĮŽTI VALDŽION

Apie revoliuciją jie jau nekalba ir tolsta nuo Maskvos

Paryžius. — Ateinantį sekmadienį Prancūzija pradės rinkti prezidentą, balsuos visa tauta. Neabejojama, kad joks kandidatas negaus absoliučios daugumos ir negalės būti išrinktas, ir po dviejų savaičių bus antri rinkimai, rungsis du daugiausia gavę balsų. Vienas tų, kuris gegužės 19 mėgins savo laimę, bus, be abejo, socialistų-komunistų kandidatas Francois Mitterrand. Jo varžovu, greičiausiai, bus centro — dešiniųjų atstovas, ne gaulistas Giscard d'Estaing, bet, gal būt, ir gaulistas Chaban-Delmas.

Prancūzų komunistų partija, išstumta iš valdžios porą dešimtmečių, dabar turi daugiau galimybių grįžti nei anksčiau, ir jos žmonės viską daro, kad prezidentu būtų išrinktas Mitterrand. Jie sudarė stiprų liaudies frontą ne vien su socialistais, bet ir kitais kairiaisiais. Komunistams vadovauja buvęs metalo fabriko darbininkas Georges Marchais. Jis sako, kad jau laikas išeiti iš politinio geto, bet, būdamas atsargus, prideda: "Mes neskubam, valdžion galim patekti ir vėliau. Kaip senų katedrų statytojai, esame apsiginklavę kantrybe. Jei ne mes, tai mūsų vaikai".

Iki 25 proc. balsų

Komunistai vieni rinkimuose paprastai surenka nuo 20 iki 25 procentų balsų, tiek praveda ir savo atstovų parlamente. Tik italų komunistų partija turi daugiau narių. Jie tačiau nėra labai maskviniai, nėra nei labai kairūs. Kovoja ne vien su dešiniaisiais, gaulistais ir kitais, bet ir su kraštutiniais kairiaisiais — trockistais, maoistais ir anarchistais. Su Maskva į konfliktą suėjo daug sykių. Nepritarė sovietų invazijai į Vengriją, įvykiams Lenkijoje, Čekoslovakijos užgrobimui. Naujausias protestas buvo Maskvos pasielgimas su Solženicinu.

Jeigu būtų valdžioje, komunistai nežada trauktis nei iš NATO. Atlanto paktas, jų žodžiais, gali būti tol, kol bus ir Varšuvos toks pat blokas. Jie tik siektų kad ir viena, ir kita karinė sąjunga būtų panaikinta. Jie taip pat nori pasilikti Europos Bendrojoj rinkoj, ir tas jų noras labai nepatinka Maskvai. Atrodo, kad jie nėra linkę klausyti Maskvos direktyvų, ir tas skilimas ilgainiui gali tik didėti.

Pakilo gyvenimo standartas

Kas juos taip pakeitė? Gyvenimo standarto pakilimas. Anksčiau būdavo jiems kaip ir netinka pasirodyti su skrybėle ar kaklaraiščiu, gi dabar, kaip rašo Londono "Times", eilinio komunisto nario neatskirsi nuo įmonės vadovo. Nematyti nei buvusių tradicinių odinių švarkų, kuriais jie paprastai dėvėdavo gatvių demonstracijose, ir tai buvo pasidariusi jų uniforma. Į darbus iš užmiesčių jie važinėja automobiliais, kiekvienuose namuose televizija ir skalbimo mašinos, dažnas atvejis, kad užmiesty vasarnamis. Ir susirinkimuose kalbama apie gyvenimo reikmenis, darbo sąlygas, senatvės pensijas, bet ne apie revoliuciją.

Nenori palyginimo su rusais

Partija kontroliuoja nemaža spaudos, visą eilę prekybinių kompanijų, tam tikrą dalį kultūrinių pramogų, sporto institucijų, turi savo jaunimo sąjungą. Stipriausiai reiškiasi Paryžiaus pakraščiuose, vadinamoj "raudonoj juostoj" aplink visą miestą. Prancūzijos ekonominiam gyvenimui duoda stiprų toną, vadovaudami 350,000 narių turinčiai Generalinei darbo konfederacijai, ir varžosi su lygiai galinga kita, ne komunistine Demokratine darbo konfederacija. Abu junginiai kai kada ir kooperuoja, pvz. siekiant didesnių atlyginimų ir darbo sąlygų pagerinimų.

Dešinieji dažnai komunistams prikiša, kad jei jie būtų valdžioje, padarytų ką nors panašaus kaip yra Sovietijoj — kolchozai, jokios nuosavybės, uždarytų bažnyčias. Juos tiesiog vadina "vilkais avies kailyje". Prancūzų komunistai visa tai griežtai atmeta ir palyginimas jų su rusais yra laikomas didžiausiu įžeidimu.

PARYŽIUS. — Naujausi visuomenės opinijos tyrinėjimo duomenys rodo, kad Francois Mitterrand surenka 44 procentus visų balsų. Antroj vietoj eina Valery Giscard d'Estaing su 31 proc. ir trečioj vietoj Chaban-Delmas tik su 17 proc.

Jeigu būtų tik du kandidatai į prezidentus, kas greičiausiai ir bus, tai Giscard surenka 51% balsų, kai Mitterrand 49 proc. Spėjikai sako, kad galimas nukrypimas į vieną ar kitą pusę 2 procentu.

Gegužės 1 Argentinoj

BUENOS AIRES. — Argentinoj gegužės 1 demonstracijos praėjo palyginti ramiai. Prezidentas Juan Peronas iš savo balkono kalbėjo į susirinkusius. Prieš tai buvo gandų ir spėliojimų, kad bus "kraujo jūra", bet buvo pagal argentiniečių stilių tik "nedidelės muštynės tarp kairiųjų ir dešiniųjų, panaudotos lazdos ir akmenys, ir sužeistų buvo "tik" 50 žmonių.

Savo kalboje Peronas parodė nepasitenkinimą kairiuoju sparnu ir sakė, jog jie tik "neprotingi rėksniai, svetimais pinigais pasamdyti kenkėjai".

Prie valdžios rūmų buvo susirinkę apie 200.000 minia. Amerikiečiai buvo įspėti nesirodyti gatvėse.

Lietuviškoji puošmena, kuria gėrisi ir amerikiečiai

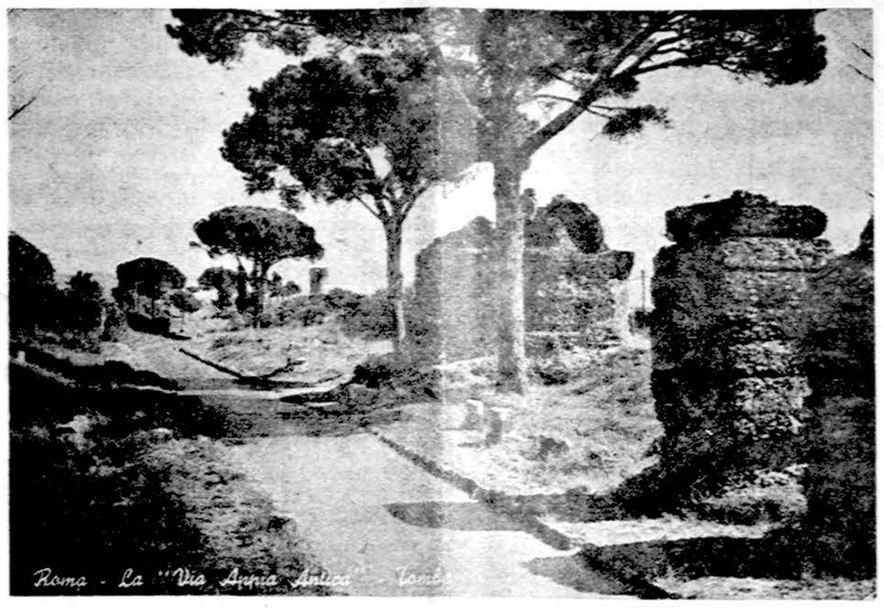

Roma. Senasis karo kelias, "Via Appia Antica" šiandien

Kudirkos reikalas eina pirmyn

Washingtonas. — Jungtinis Amerikos Baltų komitetas Washingtone buvo painformuotas, kad jų pastangos išlaisvinti Simą Kudirką sulaukė didelio atgarsio JAV Kongrese ir Valstybės departamente. Kudirkos motinos pilietybės aiškinimo reikalu Valstybės departamentas jau kontaktavo JAV ambasadą Maskvoje. Manoma, kad greitu laiku bus galima sueiti į kontaktą su Marija Šulskiene, S. Kudirkos motina.

Baltų komitetas gavo laiškus iš senatorių G. McGovern, H. E. Talmadge, E. W. Brooke, W. Proxmire ir iš kongresmanų J. Kemp, E. I. Koch, J. P. Addabbo, J. Pritchard, W. F. Walsh, J. J. Rooney, L. C. Wyman, J. A. Burke ir daug kitų. Visi remia Kudirkos laisvinimą ir atrodo, kad anksčiau ar vėliau šis reikalas bus pilnai išjudintas. Kaip žinome, tuo rūpinasi ir kitos lietuvių organizacijos, ir šios bendros pastangos gali atnešti teigiamus rezultatus, jei rusai dar turi nors kiek žmoniškumo.

J. G.

Vilniuje 300 metrų televizijos bokštas

VILNIUS. — Rusų okupacinės valdžios įstaigos Lietuvoje ruošiasi dar labiau sustiprinti komunistinės propagandos skleidimą ir sovietinių programų iš Maskvos perdavimą Lietuvos gyventojams per televiziją.

Šiam reikalui atliekama ar ruošiamasi atlikti visą eilę platesnės apimties darbų. Vilniuje pradedamas statyti daugiau kaip 300 metrų aukščio televizijos bokštas; bus įruoštas perdavimo stočių kompleksas. Ruošiamasi pastatyti Šiaulių - Klaipėdos radijo pertransliavimo linijas su atšaka į Mažeikius. Tiriamos galimybės pastatyti televizijos retransliatorių Dūkšte. Taip vadinamas "teletiltas" būsiąs įruoštas Klaipėdos - Nidos pajūrio ruože. Jau veikia Vilniaus - Šiaulių vadinama "radionelinė" linija.

Paštas į Kanadą

Washingtonas. — Pašto valdyba sako, kad pašto susisiekimas su Kanada atnaujinamas, išskyrus Quebeko provinciją, kur paštininkai tebestreikuoja.

FORDAS: NIXONAS Į WATERGATE NEĮVELTAS

WASHINGTONAS. — Atstovų rūmų teisinis komitetas 20 balsų prieš 18 nubalsavo, kad Nixono pasikalbėjimų išrašai, bet ne originalūs užrekordavimai, komiteto nepatenkina. Komiteto pirmininkas Peter Rodino minėjo, kad jie kitą savaitę tris dienas pašvęs studijuoti turimą medžiagą, gautą dabar ir anksčiau, surinktą ir kitais keliais, ir nuspręs, ar prezidentą verta apkaltinti.

Baltieji rūmai žada kreiptis į teismus, įskaitant ir iki Aukščia siojo, kad turėtų užtekti tos medžiagos, kokia buvo parengta, ir nereikėtų viešumon rodyti juostelių ir kitų dokumentų, kurių reikalauja ir komitetas, ir tardytojo Jaworskio įstaiga. Juostelėse esanti konfidenciali medžiaga.

Gerald Ford

Viceprezidentas Fordas sako, kad jis dabar dar labiau tikras, kad Nixonas į Watergate bylą nėra įveltas, ir tai, ką jis dabar parodė komitetui, yra pakankama. Tik viena, ką prezidentas negerai padarė, sako Fordas, kad tos medžiagos nedavė anksčiau. Būtų išvengta bereikalingų ginčų ir įtarinėjimų.

Žuvo 249 komunistai

SAIGONAS. — Apie mūšį Kambodijos pusėje Saigono karinė vadovybė praneša daugiau. Per dvi dienas "Papūgos snape" pietų vietnamiečiai, remiami tankų ir bombonešių, pasiekė laimėjimo ir žuvo ne mažiau kaip 249 komunistų kariai. Kad neatrodytų, jog laužomas Paryžiaus susitarimas, draudžias brautis į svetimą teritoriją, Saigonas sako, kad mūšis buvo tik prie sienos, bet visi kiti šaltiniai tvirtina, kad pustrečios mylios anapus sienos, Kambodijos teritorijoj.

Gal reformuos automobilių draudimo sistemą

WASHINGTONAS. — Senatas 53 balsais prieš 42 priėmė įstatymo projektą, reformuojantį automobilių draudimo sistemą ir garantuojančią kompensaciją už sudaužytą mašiną visais atvejais. Populiariai vadinama toji programa "no-fault car insurance". Projektas nusiųstas Atstovų rūmams, kur Komercinis komitetas jį taip pat svarsto.

Pagal tą įstatymą, jei jis bus priimtas ir patvirtintas, kiekvienas automobilio savininkas turės turėti draudimą, apsaugojantį jį patį ir šeimą. Nelaimės atveju nereikės ilgai laukti atlyginimo iš draudimo kompanijų, nereikės bylinėtis ir įrodinėti, kas kaltas. Tai sutaupys ne tik laiko, bet ir daug pinigų.

Kissingerio laukia sunkios dienos

Ar pavyks pralaužti Sirijos užsispyrimą?

Alexandria. — Valstybės sekretorius Henry Kissingeris sako, kad jo laukia sunkios valandos, kai reikės kalbėtis su sirais ir izraelitais, bet jis vis vien lieka optimistu ir tikisi pasiekti susitarimo. Tai jis sakė spaudos konferencijoj kartu su prezidentu Sadatu jo vasaros rezidencijoje, Alexandrijos priemiesty. Sadatas pridėjo, kad jis pasitiki Kissingerio sugebėjimu.

Sadatas dar minėjo apie Genevos konferenciją, bet ji galės būti atnaujinta tik kai bus perskirtos Izraelio ir Sirijos kariuomenės arba nors bus pasirašytas susitarimas tai padaryti.

Antram Kissingerio ir Sadato susitikime buvo kalbėta ir apie Amerikos-Egipto santykius. Kai laikraštininkams parūpo sužinoti, ar buvo diskutuotas klausimas apie amerikietiškų ginklų pirkimą, Sadatas atsakė, kad ir tas klausimas buvo paliestas bendrais bruožais, nesigilinant į konkrečias detales. Jis tik nei prašęs, nei Amerika siūlė ginklų. Apie tai gandai pradėjo sklisti pirmiausia Washingtone.

Kissingeris su Sadatu buvo susitikęs ir vakar, o paskui išskrido į Damaską ir Jeruzalę. Grįždamas iš tų šalių, vėl žadėjo sustoti Aleksandrijoje.

Tuo pačiu metu Sirijos ministerio pirmininkas Ayyoubi minėjo, kad jie nesirašys jokio susitarimo dėl kariuomenės perskyrimo, jeigu nebus sutarta ir visiško Izraelio pasitraukimo iš okupuotų žemių ir palestiniečių problemos išsprendimo.

Suėmė 7 įtariamus

SAN FRANCISCO. — Daugiau nei 100 policininkų "persijojo" miestą ir suėmė 7 juodukus, juos kaltinant, kad priklauso slaptai teroristų grupei, nužudžiusiai mažiausiai 12 baltųjų. Jų grupė vadinasi "Mirties angelais". Meras Alioto sako, kad toji grupė nuo 1970 metų bus prisidėjusi prie kitų 73 žmogžudysčių Californijoje. Galimas dalykas, kad jiems priklauso ir kitų žmonių paslaptingas dingimas. Įrodymų tam jis neturi, bet iš saugumo organų išėjo žinios, kad toji gauja pradeda veikti ir už Californijos ribų, ir kad vyriausioji vadovybė viduriniuose vakaruose.

Dar Alioto sakė, kad "Mirties angelai" savo narius pradeda verbuoti nuo 14 metų amžiaus, grupė esanti panaši į baltųjų Ku Klux Klan, skelbianti juodųjų separatizmą. Suėmimas septynių narių buvo galimas dėl slaptų informatorių bendradarbiavimo su policija. Vienas informatorius gavęs 30.000 dolerių. Žudikai savo tarpe keliami į 'aukštesnius" laipsnius pagal nužudytų žmonių skaičių.

Visa toji žudikų gaudymo akcija vadinama "Zebro" vardu.

J. Tautos baigė sesiją

NEW YORK. — Jungt. Tautų nepaprastoji sesija baigėsi, dalyviai skirstosi. Baigiamajam posėdy 135 tautų asamblėja atmetė Amerikos siūlytą 4 bil. dolerių pagalbos planą ir pagalbą besivystančioms šalims. Pasmerkė aukštas maisto ir skysto kuro kainas, bet nutarė rekomenduoti nacionalizavimo principą, jokiu būdu nepriimtiną Amerikai.

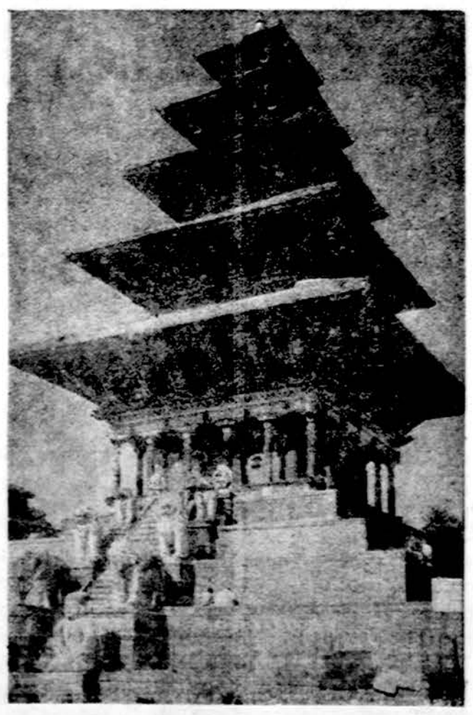

Budistų šventovė, Nyatapala, Nepal, Azija

Vietoj 15 centų moka 12.5 dolerių

Washingtonas. — Prezidento Nixono ir jo artimiausių bendradarbių pasikalbėjimų išrašai per vieną dieną buvo multiplikuoti, ir didelė, kaip telefono abonentų, 1,308 puslapių knyga pradėta pardavinėti po 12.5 dolerių. Prie valstybinės spaustuvės pirmieji į eilę stojo tų namų tarnautojai ir mokėjo pinigus. Tie patys tekstai daugely laikraščių buvo pridėti kaip priedai, ir juos galima buvo gauti tik už 15 centų.

Kurdus remia Iranas ir Turkija

DAMASKAS. — Irakas kaltina Iraną, kad tie remia kurdų partizanus ir teikia jiems ginklų. Sovietai panašiai kaltina turkus, kad ir tie kursto ir ginkluoja kurdus.

Irakas laiko 90,000 kariuomenės, ir dabar ji traukiama į šiaurę kovoti su kurdais sukilėliais. Kurdai sako, kad jie turi 50,000 gerai ištreniruotų karių, kai užsieny teigiama, kad tiek nėra, turi tik apie 20,000.

KALENDORIUS

Gegužės 3: šv. Pilypas ir Jokūbas, ap., Arvistas, Diva.

Gegužės 4: šv. Fabijonas, šv. Monika, šv. Pelagija, Beržas, Mintautė.

Saulė teka 5:46, leidžias 7:49.

ORAS

Daugiausia apsiniaukę, 40% galimybė lietaus su perkūnija, apie 70 laipsnių.

Sporto Apžvalga

Redaguoja J. ŠOLIŪNAS
2033 N. Mohawk Ave., Chicago, IL 60614

ŽAIDYNIŲ NEW YORKE APŽVALGA

Šiaurės Amerikos lietuvių metinėse pirmenybėse dalyvavo per 400 sportininkų, priklausančių 16 skirtingų klubų iš 13 Amerikos ir Kanados miestų. Buvo rungtyniauta krepšinio, tinklinio ir šachmatų šakose, vyrų, moterų, jaunių ir mergaičių grupėse.

Didžiausią žaidynių staigmeną pateikė šeimininkai newjorkiečiai, laimėdami patį svarbiausiąjį — vyrų A klasės krepšinio meisterio titulą. New Yorko Lietuvių Atletų klubo komanda, sudaryta daugiausia iš jaunių amžiaus žaidėjų, skynė sau kelią į laimėjimą, nugalėdama Toronto Aušrą 61:60, Chicagos Nerį 77:70 ir baigmėje įtikinančiai supliekdama Bostono L.P.K. 105:90 (57:39) pasekme. New Yorko komandinis žaidimas pirmose rungtynėse buvo skystokas, bet su kiekvienom sekančiom rungtynėm buvo matyti stebėtina pažanga. Baigmėje New Yorko vyrai išvystė pasigėrėjimo vertą susižaidimą ir pasiekė puikių individualinių pasekmių. Aštuoniolikmetis Robertas Misevičius jau per rungtynių puslaikį buvo apdovanotas Geriausio žaidynių krepšininko taure. Misevičius neapvylė į jį sudėtų vilčių ir baigmėje prieš Bostoną sukrovė 40 taškų. Paskui jį sekė visapusiškai puikus žaidėjas, 17 metų amžiaus Geraldas Mikalauskas, su 33 taškais. Po to — Jonas Beleckas 14, Gintaras Miklas 10 ir P. Tomey 8 taškai. Kiti L. A. Klubo žaidėjai, padėję iškovoti meisterio titulą: S. Skeivys, V. Sedlickas, R. Krulikas ir R. Labutis. Bostono L. P. Klubo baigminio žaidimo pasekmės: Baškauskas 33, Gineitis 4, ir Šarelis 2 taškai.

Vyrų B klasės krepšinio meisteriu tapo Cicero Vėtra, baigmėje nugalėjusi Hamiltono Kovą 87:75 pasekme.

Jaunių A grupės meisteris — netikėtai stipri Detroito Kovo komanda. Kovas pasiekė titulą, nugalėdamas New Yorko L. A.K. 51:49, Chicagos Lituanicą 38:27 ir baigmėje Chicagos Nerį 68.50. Reikia pastebėti, kad Kovo jaunių komanda atstovavo Detroitą ir vyrų A klasėje, bet, laimėjusi prieš Rochesterio Sakalą suklupo prieš Bostoną 50:63 pasekme.

Jaunių B grupės laimėtojas — Chicagos Lituanica, prieš Hartfordo Grandį 40:33.

Jaunių C grupėj iš keturių komandų laimėtoju tapo Chicagos Neris, su 34:19 pasekme prieš New Yorko LAK.

Mergaičių A grupėj dalyvavo net penkios komandos. Laimėtojas — Hamiltono Kovo merginos, prieš Toronto Aušrą 30:12.

Tinklinio pasekmės: Vyrų grupėj — I v. Bostonas, II v. Baltimorė, III v. Philadelphija. Moterų grupėj — I v. Clevelando Žaibas, II v. Cicero Vėtra, III v. Chicagos Neris. Mergaičių A — I v. Cicero Vėtra, II v. Clevelando Žaibas, III v. Chicagos Neris. Mergaičių B — I v. Cicero Vėtra, II v. Clev. Žaibas, III v. New Yorko L.A.K.

Šachmatuose rungėsi tiktai New Yorko ir Bostono žaidėjai individualinėse pirmenybėse. Iš viso dalyvavo 13 šachmatininkų. I vietą vyrų grupėj laimėjo Leonavičius (Bostonas), II v. Sakalas (N. Y.). Jaunių grupėj I v. Girnius, II v. Navickas, abudu iš Bostono.

Žaidynės buvo sėkmingai pravestos energingo Rytų apygardos sporto vadovo Prano Gvildžio dėka. Jam efektingai talkininkavo varžybinis komitetas, vadovaujamas Rimo Vaičaičio ir organizacinis komitetas, kurio vadovas buvo Ignas Gasiliūnas. New Yorko Lietuvių Atletų klubas buvo žaidynių šeimininkai.

Alg. Š.

GOLFO IŠVYKA

Amer. Lietuvių Inž. ir arch. sąjungos Chicagos skyrius ruošia pavasarinę golfo išvyką gegužės 5 d. sekmadienį, "Old Oak" Country Club, 143rd and Parker Rd. Orland Park, Ill. Varžybos bus dėl inž. Jono Talandžio pereinamosios taurės (pirmai vietai) daugiau dovanų skiriama kitiem varžybų laimėtojam. Varžybas praves inž. Pranas Urbutis su inž. Petro Kiršino pagalba. Visos varžybos bus pagal priimtą C.L.G.C. "Handicap sistemą". Kolegos, ponios ir svečiai prašo.i sudaryti savo ketveriukes ir registruotis pas Pr. Urbutį, tel. 434-1872 arba Ptr. Kiršiną, tel. 532-2645. Varžybų pradžia 8 val. ryto, punktualiai.

J. M.

ŠACHMATŲ ŽINIOS

— *Pretendentų varžybose* nedaug pasikeitimų. Karpovo — Spaskio padėtis tebėra 2-1, nors buvo lošiama jau šeštoji partija, kuri nutraukta po 41 ėjimo apylygėje padėtyje. Buv. pasaulio čempionui Petrosianui pasisekė padėtį kiek sušvelninti. Korčnojus veda 3-1.

— *Tradiciniame Las Palmas turnyre,* Kanarų salose, dalyvauja daug žymūnų. Po septynių ratų pirmavo islandas Olafson, turėdamas 6 taškus. Sekė sovietų Polugajevskis, jugoslavas Ljubojevič ir jaunių pasaulio čempionas Beliavskis (Sov.), surinkę po 4½ taško. Toliau danas Larsen, šedas Andersen, amerikiečiai W. Browne ir L. Kavalek su kitais.

— *Jubiliejinėje šachmatų olimpiadoje,* kuri įvyks birželio mėn. Nicoje, dalyvaus 78 komandos. Sovietų rinktinėje žais Spaskis, Petrosianas, Talis ir kiti Visus domina, ar dalyvaus pasaulio meistras Bobby Fischer? Jis stato sąlygą, kad jo rungtynės vyktų atskirame pastate. Prancūzijos šachmatų federacija, šių varžybų rengėja, susidomėjo šiuo klausimu ir ieškos būdų patenkinti. USCF oficialiai skelbia, kad JAV komanda žais tokioje sudėtyje: Liubomir Kavalek, Robert Byrne, Walter Browne, William Lombardy ar Sammy Reshevsky.

— *Lietuvių sporto žaidynių* šachmatų varžybas New Yorke laimėjo Bostono šachmatininkai. Dalyvių buvo tik 13 (New Yorko 8 ir Bostono 5). Apgailėtina, kad į tokias varžybas neišsijudino Washingtono, Philadelphijos, Baltimorės, Elizabeth, Hartfordo ir kitų vietovių šachmatininkai žaidynių laimėtojai išsirikiavo šitaip: *Vyrų gr.:* — 1. Algirdas Leonavičius iš Bostono 4-1 tš. 2. A. Sakalas, N. Y. — 3½, E. Staknys — N. Y. — 2½ taško. *Jauniai: 1. Tomas* Girnius, Bostonas — 5-1 tš., 2. Leonas Navickas, Bostonas — 4 tš., 3. Zigmas Dičpinigaitis, N. Y. — 4 tš. Keturis taškus taipogi surinko bostonietis Jonas Aleksonis. Šios varžybos buvo vykdomos dėl laiko stokos pagreitintu laiku — 45 min. partijai, vieton normaliai lošiamų 40 ėjimų į 2 val. Laimėtojams buvo įteiktos dovanos. Atskirą dovaną, skirtą Rytų sporto apygardos už šachmatininkų prieauglio ugdymą, gavo Kazys Merkis. Ją įteikė LB pirmininkas A. Vakselis, buv. Rytų sporto apygardos vadovas.

Kazys Merkis

LSK Neries moterų tinklinio komanda, kuri dalyvavo New Yorko žaidynėse pereitą savaitgalį. Nuotr. Z. Degučio

Mūsų kolonijose

Brooklyn, N. Y.

KATALIKŲ FEDERACIJA PLANUOJA ŠV. METŲ MINĖJIMĄ

Lietuvių katalikų organizacijų atstovai buvo susirinkę bal. 21 d. Apreiškimo parapijos salėn Brooklyne savo metinių darbų apžvelgti ir naujiems darbams pasiryžti. Dalyvavo arti 50 įgaliotinių ir svečių. Suvažiavimą - seimelį sveikino kun. Pr. Raugalas, parapijos klebonas. Jis pasidžiaugė susirinkusių ryžtu veikti katalikiškumui ir lietuviškumui palaikyti.

Dvasios vadovas kun. V. Pikturna pradėjo susirinkimą malda, prieš tai pasakius įvado žodį pirm. dr. A. Skėriui. Kun. Stasys Raila kalbėjo tema "Šventieji metai ir lietuviai". Pirmojoj dalyje visi lietuviai įsimąstė į Šv. metų prasmę. Antroje dalyje iškėlė Šv. Metų reikšmę ir pateikė eilę praktiškų klausimų, kaip reiktų Šv. metus minėti. Atsinaujinimas ir susitaikymas su savim, artimu ir Dievu turės paliesti kiekvieną asmeniškai.

Šia proga buvo svarstyta, kaip jaunimą įtraukti į bendrą lietuvių katalikišką veiklą. Iškelta mintis, kad reikia ne tik priminti jaunimui jų uždavinius, bet ir įkvėpti, kviesti, globoti ir paremti. Ypatingai pagelbėti jauniems lietuviams ir lietuvėms išsiauklėti ir būti vadovais ir vadovėmis religinėj, tautinėj, kultūrinėj ir politinėj veikloje. Iškylančius Lietuvos vyčių, ateitininkų ir kitus jaunuolius visokiais būdais paremti, kad jie taptų entuziastiškais vadovais. Šia prasme NY federacijos valdyba pasiryžo bandyti visomis jėgomis, kad jaunieji aktyviai bendradarbiautų ir rengtųsi būti vadovais.

Svarstyta, kaip būtų galima plačiai Šv. metais melstis už tikinčiuosius Lietuvoje. Ypač būtų svarbu, kad ir katalikai Amerikoje prisimintų persekiojamą Bažnyčią Lietuvoje. V. Radzivanas sutiko organizuoti liet. Mišias TV programose persekiojamos Bažnyčios intencija.

Šv. Metai yra nauja proga susirūpinti lietuviškų parapijų ugdymu ir gyvesniu dalyvavimu lietuviškose pamaldose. Buvo iškeltas reikalas aktyviai veikti, o ne tik skųstis lietuviškų parapijų nykimu. Raginta kitų pavyzdžiu visiems susirūpinti, kaip daugiau tautiečių įjungti į lietuviškų parapijų gyvenimą.

Susirinkimas sutarė ateities darbų planą, kuris bus išsiuntinėtas organizacijoms ir spaudai. Dabartinė valdyba išrinkta ir ateinantiems metams, bet paprašyta įtraukti jaunųjų atstovų. Valdybą sudaro pirm. dr. A. Skėrys, dvas. vad. kun. V. Pikturna, sekr. E. Vaišnoraitė, vicepirm. P. Ąžuolas, ižd. K. Lukoševičius. SR

MINIMAS KAN. SANDANAVIČIUS

A. a. kun. Meislovo Sandanavičiaus dešimtmetis nuo mirties sueina geg. 7 d. Velionis buvo kilęs iš Vilkijos parapijos. Kunigu įšventintas 1925 m. Kauno kunigų seminarijoj dėstė lotynų kalbą ir Bažnyčios istoriją. Kadangi buvo specialiai studijavęs bažnytinę teisę, dirbo bažnytinio tribunolo Kauno arkivyskupijos įstaigoj, bažnytinių turtų valdymo tarybos ir metrikų skyriaus referentu. 1932 m. buvo išrinktas Šv. Kazimiero draugijos iždininku, rašė lietuvių spaudoj. Vėliau buvo ark. J. Skvirecko sekretorius. Amerikoj dirbo sielovadoj San Francisco arkivyskupijoje.

Jis buvo palaidotas geg. 11, Los Gatos, Calif. apylinkėj, kur darbavosi. Emilija Sandanavičienė, jo brolienė, metines pamaldas yra užprašiusi geg. 12 d., sekmadienį, 11 val. Apreiškimo parapijos bažnyčioj. Kviečiami dalyvauti velionio artimieji.

UŽ TIKINČIUOSIUS OKUP. LIETUVOJE

Eucharistinė diena Apreiškimo parapijoj atšvęsta balandžio 28 d., sekmadienį. Buvo kviečiami tikintieji, ypač šeimos ir organizacijų nariai melsti prie Šv. Sakramento persekiojamos Bažnyčios Lietuvoje intencija.

Koncelebracinėms šv. Mišioms vadovavo kun. Pr. Raugalas. Pritaikytą pamokslą pasakė kunigas Pr. Jaraška iš Philadephijos. Giedojo parapijos choras, vad. A. Kačanausko.

CHORO KAMBARYS

Apreiškimo parapijos choras, kuriam pirmininkauja V. Radzivanas, klebonui rūpinantis, įsirengė savo kambarį vienoj buv. mokyklos klasėj. Visa atnaujinta ir skoningai įrengta. Jie ten galės daryti repeticijas. SR

DR. VL. BLAŽYS
PLAUČIŲ IR VIDAUS LIGOS
2801 West 63rd Street
Kampas 63-čios ir California
Pirmad., antrad. ir ketvirtad. nuo 6 iki 7:30 val. vakaro.
Šeštad. nuo 2 iki 3:30 val.
Trečiad. ir penktad. uždaryta.
Ofiso telef. 476-4042
Rezid. tel. WAlbrook 5-3048

Tel. — 925-3388
DR. S. GEŠTAUTAS
Nervų, emocinės, šeimos problemos
2624 West 71st Street
Valandos pagal susitarimą

Aloyzo Barono
IŠDŽIŪVUSI LANKA
Niekas taip giliai ir nevienpusiškai nesupranta įvykio, net ir nelaimingo, kaip Baronas.
Ir jis moka tai papasakoti.
Knyga 233 psl., kainuoja 4.50 dol. Galima gauti DRAUGE ir pas platintojus.

Platinkite "Draugą".

PASSBOOK SAVINGS...
the best way to save regularly!
5¼% a year

OUR SAVINGS CERTIFICATES
EARN UP TO 7½%
see us for HOME financing.
AT OUR LOW RATES
WITH REPAYMENT TO FIT YOUR INCOME

INSURED
Mutual Federal Savings and Loan
2212 WEST CERMAK ROAD CHICAGO, ILLINOIS 60608
PETER KAZANAUSKAS, President Tel.: 847-7747
HOURS: Mon.Tue.Fri.9-4 Thur.9-8 Sat. 9-1
69 YEARS SERVING CHICAGOLAND

SUMMER TUNE-UP SPECIAL
REPLACE SPARK PLUGS
REPLACE POINTS
REPLACE CONDENSOR
CHANGE OIL
REPLACE OIL FILTER
REPLACE AIR FILTER
INSPECT HOSES
INSPECT BELTS
ALL 8 CYLINDER CARS ONLY $44.95
ALL 6 CYLINDER CARS ONLY $32.95
FOR DO IT YOURSELF FANS, VISIT OUR PARTS DEPT.
Brighton Foreign and American Auto Parts Store
3962 So. Archer Avenue Phone: 523-1200

DRAUGAS
THE LITHUANIAN WORLD-WIDE DAILY
4545 WEST 63rd ST., CHICAGO, ILL. 60629. Tel. LU 5-9500

Second class Postage paid at Chicago, Illinois. Published daily, except Sundays, Legal holidays, days after Christmas and Easter by the Lithuanian Catholic Press Society.

Subscription Rates: $22.00 — Chicago and Cook County, Illinois. Elsewhere in U.S.A. $20.00, Canada $22.00, Foreign Countries — $23.00.

"Draugo" prenumerata mokama iš anksto

	metams	6 mėn.	3 mėn.	1 mėn.
Chicago, Cook, Ill.	$22.00	$13.00	$8.00	$4.50
Kanadoje	22.00	13.00	8.00	4.50
Kitur JAV	20.00	11.00	6.50	3.00
Užsienyje	23.00	13.00	8.00	5.00
Savaitinis	13.00	7.00	—	—

● Redakcija straipsnius taiso savo nuožiūra. Nesunaudotų straipsnių nesaugo, juos grąžina tik iš anksto susitarus. Redakcija už skelbimų turinį neatsako. Skelbimų kainos prisiunčiamos gavus prašymą.

● Redakcija dirba kasdien nuo 8:30 iki 4:30, šeštadieniais nuo 8:30 iki 12:00.

● Administracija dirba kasdien nuo 8:30 iki 4:30, šeštadieniais nuo 8:30 iki 12:00.

This publication is available in microfilm from:
XEROX UNIVERSITY MICROFILMS
300 North Zeeb Road — Ann Arbor, Mich. 48106

PR 8-3229-4
DR. ANNA BALIUNAS
AKIŲ, AUSŲ, NOSIES IR GERKLĖS LIGOS
2858 West 63rd Street
Valandos pagal susitarimą

DR. K. G. BALUKAS
Akušerija ir moterų ligos
Ginekologinė Chirurgija
6449 So. Pulaski Road (Crawford Medical Building) Tel. LU 5-6446
8007 W. 83 Pl., Justice, Il., 599-0500
Priima ligonius pagal susitarimą, jei neatsiliepia, skambinti 374-8012

DR. C. K. BOBELIS
INKSTŲ IR ŠLAPUMO TAKŲ CHIRURGIJA
Tel. — 656-0533
FOX VALLEY MEDICAL CENTER
860 Summit Street
Route 58 — Elgin Illinois

Tel. ofiso HE 4-5849, rez. 388-2233
DR. PETER T. BRAZIS
GYDYTOJAS IR CHIRURGAS
2434 West 71st Street
Val. pirm. ketv. 1 iki 7 popiet, antrad., penkt., 1-5, treč. ir šešt. tik susitarus.

Dr Ant. Rudoko kabinetą perėmė
DR. EDMUND E. CIARA
OPTOMETRISTAS
2709 West 51st Street
TEL. GR 6-2400
Val. pagal susitarimą: pirmad. ir ketv. 1—4 ir 7—9; antrad. ir penktad. 10—4, šeštad. 10—3 val.

Ofs. tel. 735-4477 Rez. PR 8-6960
DR. E. DECKYS
GYDYTOJA IR CHIRURGE
Specialybė — Nervų ir Emocinės Ligos
CRAWFORD MEDICAL BUILDING
6449 So. Pulaski Road
Valandos pagal susitarimą

Rezid. tel. — GI 8-0873
DR. W. M. EISIN-EISINAS
AKUŠERIJA IR MOTERŲ LIGOS
GINEKOLOGINĖ CHIRURGIJA
6132 So. Kedzie Ave., WA 5-2670
Valandos pagal susitarimą. Jei neatsiliepia, skambinti: MI 3-0001.

Tel. — BE 3-5893
DR. A. B. GLEVECKAS
GYDYTOJAS IR CHIRURGAS
Specialybė Akių Ligos
3907 West 103rd Street
Valandos pagal susitarimą

Ofiso telef. PR 8-2220
DR. JANINA JAKŠEVIČIUS
JOKŠA
VAIKŲ LIGOS
2656 West 63rd Street
Pirmad., antrad., ketvirtad. ir penkt. nuo 12 iki 3 val. ir nuo 5 iki 8 val. vak., šeštad. nuo 1 iki 4 val.

Ofs. PO 7-6000 Rez. GA 3-7278
DR. A. JENKINS
GYDYTOJAS IR CHIRURGAS
3844 West 63rd Street
Val.: kasdien nuo 1—4 p. p. ir 6 iki 8 val. Trečiad. ir šeštad. uždaryta

Visi telefonai 652-1381
DR. F. V. KAUNAS
GYDYTOJAS IR CHIRURGAS
1407 So. 49th Court, Cicero
Val. kasdien 10-12 ir 4-7. Trečiad. ir šeštad. tik susitarus.

Tel. ofiso ir buto OLympic 2-4159
DR. P. KISIELIUS
GYDYTOJAS IR CHIRURGAS
1443 So. 50th Avenue Cicero
Kasdien 1-3 val. ir 6-8 val. vak. Išskyrus trečiadienius.
Šeštadieniais 12 iki 4 val. popiet.

Tel. REliance 5-1811
DR. WALTER J. KIRSTUK
(Lietuvis gydytojas)
GYDYTOJAS IR CHIRURGAS
3925 West 59th Street
Val.: pirmad., antrad., ketvirtad. ir penktad. nuo 12-4 val., p. p. 6-8 val. vak., šeštad. 12-2 val. p. p. o trečiad. uždaryta.

DR. NINA KRAUCEL KRIAUČELIONAITĖ
AKUŠERIJA IR MOTERŲ LIGOS
2750 West 71st Street
Tel. 776-3717, neatsiliepus skambinti 846-3900. Valandos pagal susitarimą.

DR. IRENA KURAS
GYDYTOJA IR CHIRURGĖ
KŪDIKIŲ IR VAIKŲ LIGŲ SPECIALISTĖ
MEDICAL BUILDING
7156 South Western Avenue
Valandos: Kasdien nuo 10 v. ryto iki 3 v. popiet. Trečiad. ir šeštad. nuo 10 v. ryto iki 1 v. popiet.
Ofiso telef. RE 7-1168
Rezid. telef. — 239-2919

Ofiso HE 4-1818. Rez. PR 6-9801
DR. J. MEŠKAUSKAS
GYDYTOJAS IR CHIRURGAS
SPECIALYBĖ VIDAUS LIGOS
2454 West 71st Street
(71-os ir Campbell Ave. kampas)
Val.: pirmad., antrad., ketv. ir penkt. nuo 3 iki 7 val. p. p.
Tik susitarus.

Tel. — 282-4422
DR. ROMAS PETKUS
AKIŲ LIGOS — CHIRURGIJA
ofisai:
111 N. WABASH AVE.
4200 N. CENTRAL AVE.
Valandos pagal susitarimą

DR. FRANK PLEČKAS
OPTOMETRISTAS
Kalba lietuviškai
2618 W. 71st St. — Tel. 737-5149
Tikrina akis. Pritaiko akinius ir "contact lenses".
Val. pagal susitarimą. Uždaryta treč.

DR. LEONAS SEIBUTIS
INKSTŲ, PUSLĖS IR PROSTATO CHIRURGIJA
2656 W. 63rd Street
Val. antrad. nuo 1 - 4 popiet ir ketv. nuo 5 - 7 vakare
Ofiso tel. 776-2880; rez. 448-5545

DR. J. J. SIMONAITIS
GYDYTOJAS IR CHIRURGAS
Adresas: 4255 W. 63rd Street
Ofiso tel. RE 5-4410
Rezid. GR 6-0617
Valandos: pirm. ir ketv. nuo 1 val. iki 3 val. p. p. ir nuo 7 iki 8 v. vak. antr. ir penkt. nuo 1-3 val. p. p. ir vakarais pagal susitarimą.

DR. VYT. TAURAS
GYDYTOJAS IR CHIRURGAS
Bendra praktika ir moterų ligos
Ofisas ir rez. 2652 W. 59th St.
Tel. PRospect 8-1223
Ofiso val.: Pirm., antr., treč. ir penkt. nuo 2 iki 4 val. ir nuo 6 iki 8 v. v. šeštad. 2-4 val. popiet ir kitu laiku pagal susitarimą.

Ofiso tel. HE 4-2123. Namų GI 8-6198
DR. V. TUMASONIS
CHIRURGAS
2454 West 71st Street
Val.: pirm., antrad., ketv. ir penktad. 2-4 ir 6-8. Treč. ir šeštad. uždaryta

Tel. PRospect 6-9400
DR. ONA VAŠKEVIČIUS
(VAŠKAS)
GYDYTOJA IR CHIRURGĖ
6648 South Albany Avenue
Val.: Pirmad. 6-8 p. p. antrad. 2-5 p. p. penktad. ir šeštad. 2-4 p. p. Kitom dienom tik skubiu reikalu, susitarus.

Tel. Ofiso PR 6-6446
DR. F. C. WINSKONAS
GYDYTOJAS IR CHIRURGAS
3107 West 71st Street
Valandos: 1—6 val. popiet.
Treč. ir šeštad. pagal susitarimą

DR. PETRAS ZLIOBA
GYDYTOJAS IR CHIRURGAS
6449 So. Pulaski Road
Ofiso tel. 767-2141; namų 652-6280
Val.: pirm. antr. ketv. 2—5 ir 6—8. penktad. 2—6. šešt. pagal susitarimą.

REMKITE DIENR. "DRAUGĄ"

Kongreso maldos ir

PAVOJAI ŠIO KRAŠTO JAUNIMUI

JAV kongresas ir net 32 valstijų parlamentai, jų tarpe ir Illinois, priėmė nuostatą, kad balandžio 30 d. turi būti paskelbta nuolankumo, pasninko ir maldos diena. Amerikiečiai buvo raginami "nusižeminti prieš Visagalį Dievą, išpažinti savo nusidėjimus ir maldauti pasigailėjimo ir atleidimo", skelbė priimtoji kongreso rezoliucija. Joje taip pat pažymėta: "Nepertraukiamų laimėjimų apsvaiginti, mes pasidarėme pasitikį vien savimi, nejausdami malonės reikalingumo". Tam susitelkimui ir maldai buvo parinkta balandžio 30 d., atsimenant, kad ir 1863 m. kongresas buvo parinkęs bal. 30 d. susikaupimui, kada Linkolnas ragino visus — pietiečius ir šiauriečius — išpažinti kaltę dėl civilinio karo.

*

Šitokios susikaupimo ir maldų dienos paskelbimas mums įdomus ne tik religiniu, bet visuomeniniu atžvilgiu. Į tokį paskelbimą įeina du elementai. Pripažinimas, kad ne viskas krašte yra gerai, ir išpažinimas, kad reikalinga religinė pagalba. Amerika gausi medžiaginėmis gėrybėmis, bet per eilę metų darosi skurdesnė moraliniu gyvenimu. Tik prisiminkime keletą būdingų reiškinių. Massachussetts valstijoje yra prekybos namai, kurie, pildydami užsakymus paštu, pardavinėja marškinius su įžymiųjų žmonių veidais priešaky. Praeitą mėnesį tas prekybos centras pridėjo dar vieną "žymų" veidą — Richard Speck, tą patį, kuris Chicagoje nužudė septynetą gailestingųjų seserų, vieną dar brutaliai nuskriausdamas. Prekybininkai paprastai apsiskaičiuoja. Prekes išleidžia pagal pareikalavimą.

*

Vienas Chicagos kino teatras Motinos dienos proga parinko filmą "Motina ir pasileidėlė", kur herojė yra gatvės moteris ir, filmui baigiantis, ekrane sako ilgą kalbą, aiškindama, kad iš viso nėra palaidų moterų, o tik mylinčios. Yra išleista Amerikoje visa eilė negrų filmų, kur herojai yra narkotikų vartotojai, kur rodoma, kaip negrai pliekia baltuosius, ir negrai žiūrovai tuos filmų gabalus sutinka plojimais.

Įvairiuose kino teatruose rodomas filmas apie mergaitę, kurią dešimtmetę nuskriaudžia ir ji netenka kalbos, paskiau pagavęs baltųjų vergių pirklys vaistais užmigdęs ją įpratina į heroino narkotikus. Kai ji nepasiduoda prievartai, jai išduria vieną akį. Kurį laiką verčiama tarnauti užgaidoms, ji laisvu laiku pasidaro šaudymo ir karati specialiste, iššaudo savo dažnesnius klientus ir namų laikytojus, patį gi jos pagrobėją žiauriai nukankindama. Filmas garsinamas: "Tai filmas, kuriame nebėra blogio ribų".

*

Viena stambi JAV muzikos plokštelių bendrovė, išleisdama vadinamos "rock and roll" muzikos plokštelę, nerado jai geresnės reklamos, kaip uždėti paveikslą merginos, kurią gauja buvo užpuolusi ir nuskriaudusi.

Dienraščio "Chicago Sun-Times" bendradarbis Bob Greene, iškeldamas eilę tokių faktų, pasakoja, kaip jis parašė apie susirgusią moterį, pas kurią atsisakė važiuoti šaukiamas net ir greitosios pagalbos gydytojas ir ta moteris mirė. Po straipsnelio ta tema jis gavo eilę laiškų, kurių tik maža dalis rodė simpatijų anai nelaimingajai moteriai. Didžioji dauguma kaltino tą korespondentą, kam iš viso apie tai rašė, net pažymėjo, kad, jeigu moteris numirė, tai to ir buvo nusipelniusi. Jie visai moters nepažino, bet jos mirtis tokiomis aplinkybėmis jų akimis buvo tvarkoj.

*

Tai tik maža dalelytė faktų, kurie rodo, kokio moralinio pavojaus grėsmė užgula šį kraštą. Net ir prisimenant San Francisco įvykius: jeigu ten atsiranda grupės spalvotųjų, kurie be atodairos šaudo baltuosius, kurie mėnesiais laiko pagrobę laikraštininko Hearsto dukterį, verstdami ją dalyvauti apiplėšimuose ir plūsti tėvus, tai vis didelį susirūpinimą kelią reiškiniai.

To moralinio nuosmūkio priežasčių daug. Visų pirma, kad valdinėse mokyklose priaugančioji karta negauna jokio moralinio ir religinio auklėjimo. Užtat privačios mokyklos tuo atžvilgiu pranašesnės. Amerikoje laisvė žiauriai piktnaudojama ir kraštą užtvinęs spausdinto šlamšto ir demoralizuojančių filmų sriautas. Užtat tėvai, kiek gali, turi budėti, ką vaikas skaito ir kokius filmus žiūri.

*

Nemažą vaidmenį atlieka ir organizuota laisvosios Amerikos priešų veikla. Visiems prieš keletą metų buvo sunkiai suprantama, kaip studentai sprogdina universitetų mokslo priemones, kurios juk panaudojamos jų pačių lavinimui, kaip jie naikina kitus savo švietimo įstaigų įrenginius, kaip net buvo deginami ištisi namų kvartalai, kur juk žmonės turi gyventi.

Dabar ta paslaptis ima aiškėti: Kanados laikraštis "The Toronto Sun" vasario 18 d. paskelbė, kad iš Sovietų Sąjungos į vakarus pabėgo Dimitri Simes, buvęs Sovietų globojamos tarptautinės studentų unijos sekretorius ir antrasis Maskvos komunistinio jaunimo sąjungos sekretorius. Jis pranešė, kad vien 1969 — 1971 m. marksistinės orientacijos Students for Democratic Society (SDS) gavo iš Sovietų globojamos tarptautinės studentų unijos 19 mil. doolerių riaušėms kelti. Pinigai iš anapus geležinės uždangos buvo siunčiami per sovietinio bloko prekybos misijas ir per JAV komunistų partiją. Tą patį patvirtino ir naujas didelės svarbos leidinys "KGB".

*

Prof. J. Eretas (žiūr. Aidai Nr. 3) pažymi, kad raudonoji Kinija per metus pagamina 10,000 narkotikų, gaudama už juos iš užsienio 800 mil. dolerių per metus ir visokiais būdais brukdama juos į JAV ir kitus kraštus. Taigi vykdoma organizuota jaunosios kartos demoralizacija valstybiniais mastais. Šitai reikia turėti galvoje. Ypač svarbu perspėti mūsų jaunimą šeimose, mokyklose. Laimė, kad mūsų jaunimas gausiai buriasi į skautų ir ateitininkų organizacijas, kur yra sveika dvasia. Tuos sąjūdžius svarbu ugdyti ir jaunimo dalyvavimą juose plėsti.

J. Pr.

Spaudoj ir gyvenime

SOVIETINIAI BIUROKRATAI

Okupantai Lietuvoje išaugino skaitlingą ir labai agresingą savo valdininkų-biurokratų luomą. Pamažu sovietinis biurokratizmas ima paliesti ir kitas šakas, pirmoje eilėje prekybą. Balandžio 20 d. "Valstiečių laikraštyje" paskelbta korespondencija iš Bubių gražiai nusako, koks iš tiesų yra sovietinis biurokratizmas ir kaip jis reiškiasi.

"Yra Šiaulių rajone Bubių universalinė parduotuvė. Prieš eidami į ją žmoneliai pirmiausia pasiteirauja, ar kas nematė pardavėjų šiandien, ar nežino, kokia jų nuotaika? Jeigu bloga, neverta ten eiti nei kojų daužti — neįleis.

Antai kovo 17 d. dvyliktą valandą trypė žemdirbiai už parduotuvės durų lygiai pusę valandos ir nesulaukę atgal nudūlino. O kovo 24 d. rytą vėl ba ketvirčio valandą išstovėjo durų rankenos įsitvėrę. Kai pagaliau iš restorano pasirodė parduotuvės vedėja B. Orerech, pardavėja I. Mocienė, laukiantieji atsargiai pasiteiravo:

— Ar po vieną negalėtumėte eiti priešpiečių?

Verčiau būtų neklausę. Abi papylė tokių žodžių rinkinį, kokių jokiame žodyne nerasi. Ir dar pasakė:

— Kritikavot Bubių gyvenvietės susirinkime, o ką pešėt? Nupeštos vištos plunksną! Kada norim, tada ir atidarom. Ir toliau taip bus.

Štai kokios galingos moterys."

JAV KARINĖS JĖGOS

Jų perorganizavimas sudarys didelę atsparą

P. GAUČYS

Pasaulio karinių jėgų išsidėstyme santykiai tarp Europos ir JAV turi ypatingą reikšmę. Amerika yra Europos skydas, ginąs ją nuo Sovietų Rusijos spaudimo. Tuo tarpu Europa JAV-bėms yra prietiltis Eurazijos žemyno vakariniam sparne. Jos vaidmuo panašus į Japonijos rytiniam Azijos sparne.

Tačiau Europos ir JAV santykiuose yra tam tikra dviprasmybė. Remdamasi savo interesais, JAV laiko Europoje virš 200,000 karių, gerai aprūpintų visų rūšių ginklais. Europa, nors dabar žymiai turtingesnė, negu bet kada anksčiau, iš savo pusės neparodo bent kiek žymesnių pastangų reikiamai apsiginkluoti. Amerikiečiams tai atrodo lyg Europa norėtų atsimesti nuo JAV. Visa tai stumia amerikiečius sumažinti kariuomenės skaičių Europoje ir netgi kelia norą visai izoliuotis.

Politinė krizė

Dabartiniu metu JAV išgyvena moralinę krizę, kuri po ilgo karo Vietname yra suprantama, nes tas vyksta po kiekvieno didelio karo, ypač po dviejų pasaulinių karų. Kitas reikalas yra antikarinė propaganda. JAV-se komunistų inspiruota ir atkakliai vedama visokių gaivalų, įsigalėjusių šio krašto televizijoje, radijoje, filmuose, teatre ir spaudoje. Ji nežmoniškai išpūsdavo amerikiečių karines pastangas Vietname, tuo tarpu nuostoliai gyvybėms ten buvo nedideli, išlaidos nereikšmingos, o karas ten tęsėsi taip ilgai todėl, kad Amerika neturėjo noro ten lemiamai laimėti. Ji tesiekė karinėmis priemonėmis sudaryti kokį kompromisą, o tai jau iš anksto lėmė nesėkmę, nes Sov. Rusija su kom. Kinija Šiaurės Vietnamui teikė ne tik ginklus, bet ir visą kitą reikalingą pagalbą. Jos viską darė, kad Amerika negalėtų išbristi iš tos klampynės. Visa tai varžė JAV veiksmus Vakarų Europoje ir Vidurio Rytuose. Tokioje būklėje rusai galėjo vystyti savo iniciatyvą piršdami Europos saugumo konferenciją ir įsitvirtinti rytiniam Vidužemio jūros ruože.

Vakarų Europa, atrodo, neįvertino JAV reikšmės jos pačios saugumui. Vietnamo karo metu nebuvo joms palanki ir neretai demonstratyviai rodė savo priešiškumą. Ypač tai pasireiškė kai kurių Europos valstybių (pvz. Švedijos) isteriškuose šauksmuose prez. Nixonui įsakius užblokuoti Haifongo uostą, o paskui smarkiai bombarduojant Š. Vietnamą. Tik tų priemonių dėka Šiaurės Vietnamas pagaliau sutiko rimtai tartis dėl taikos ir po ilgo tąsymosi galiausiai buvo pasirašyta taika, amerikiečiai išsikraustė iš P. Vietnamo, nors šiauriečiai ligi šiol vis dar nesiliauja kariavę.

Klaidinga karo taktika

Amerikiečiai nebombardavo miestų centrų, o tik karinius taikinius: geležinkelių mazgus, tiltus, kelius, sandėlius ir fabrikus. To nepaisant, Švedijos min. pirm. O. Palme juos prilygino nacių praktikuotom žiaurybėm. Tuo tarpu Hanojus oficialiu pranešimu per 12 bombardavimo dienų nuostoliai žmonėmis siekė 1312 asmenų. Tai buvo pripuolamos aukos. Jei būtų buvę bombarduojami miestų centrai, nei Hanojus, nei Haifongas nebūtų išlikę. Pasaulinio karo metu per dvi bombardavimo dienas britai beveik nušlavė nuo žemės paviršiaus Hamburgą ir Dresdeną ir tada žuvusių skaičius siekė 200,000 asmenų, t. y. daugiau žuvo, negu nuo atominių bombų, numestų ant Hirošimos ir Nagasaki.

Dabar JAV daro išvadas iš savo patyrimo Vietnamo kare. Pasirodė, kad privalomas šaukimas į kariuomenę nebuvo naudingas. Turtingesni ir gabesni jaunuoliai į kariuomenę nėjo, lengvai galėjo išvengti prievolės studijuo dami vidurinėse ir aukštose mokyklose. Kiti įsirašydavo į tautinę gvardiją ir dėl to buvo atleidžiami nuo karinės prievolės. Tuo būdu daugumas į Vietnamą siunčiamų karių buvo darbininkų ir smulkių valdininkų sūnūs, o jų tarpe labai didelį nuošimtį sudarė negrai.

Taip pat daug lėmė ir ydinga dalinių fronte pakeitimo tvarka. Išbuvus fronte vienerius metus, nebuvo keičiami ištisi daliniai, o tik išlyginami nuostoliai žuvusiais, sužeistais, sergančiais, patekusiais į nelaisvę, į jų vietą pastatant naujus karius. Tai turėjo blogų pasėkų visos kariuomenės moralei. Vis didėjo rasiniai konfliktai, narkotikų vartojimas, girtuokliavimas, kyšininkavimas, vagystės iš sandėlių ir kitos demoralizavimosi apraiškos.

Nepasiruošę karui džiunglėse

Tokiose sąlygose nedaug ką buvo galima išspausti iš kariuomenės, neparuoštos karui džiunglėse, kuris reikalavo didelio patyrimo ir kietos drausmės. Buvo stengiamasi tuos trūkumus užvaduoti ugnies jėga, masiniu artilerijos ir aviacijos panaudojimu. Išvados buvo neproporcingai menkos, palyginus su įdėtom pastangom. Specialistų apskaičiavimais, palyginus išlaidas su priešo nuostoliais, pasirodė, kad vieno priešo kario užmušimas kainavo 500,000 dolerių.

Visa ši patirtis amerikiečiams leido padaryti išvadą — reikėjo pagrindinai pakeisti karinių jėgų struktūrą. Buvo atsisakyta karinės prievolės ir įvestas savanoriškas stojimas į kariuomenę. Nuo dabar kariuomenę sudarys 811,000 karių, karo laivynas — 602,000, marinai — 198,000, aviacija — 717,000, iš viso 2,358,000 vyrų. Be to, bus įvairių ginklų rūšių rezervai, kurie sieks apie milijoną vyrų. Bus įvykdyta tobulesnė negu buvo tautinės gvardijos atranka.

Geriau organizuota kariuomenė

Visos tos jėgos bus silpnesnės už 160 sovietinių divizijų, stovinčių įvairiose Vakarų Europos srityse, bet jų ugnies jėga bus žymiai padidinta, kas JAV leis ilgesnį laiką atlaikyti Sovietų spaudimą, nepanaudojant atominių ginklų. JAV kariuomenę stipriai paremia jūrų aviacija, laikoma ant 16-koje lėktuvnešių, kurių rusai neturi. Tie lėktuvai iš įvairių vietų gali giliai įsiskverbti į Sovietų ir jų satelitų sritis.

Kaip praktika rodo, naujas kariuomenės komplektavimas kol kas nepateisino laukimo. Vis dar neatsiranda pakankamo savanorių skaičiaus ir jų kvalifikacijos nesančios reikiamoje aukštumoje, nors siūlomi viliojantys atlyginimai, geras maistas ir patogios patalpos. Taip pat kiekvienam savanoriui išmokama 1000 dol įstojimo premija. To nepaisant, neabejojama, kad JAV karinės jėgos sudarys pakankamą atgrasymą, kuris leis derėtis su Sovietais dėl ginklavimosi apribojimo, jei ne iš "jėgos pozicijų", tai bent be baimės, kantriai ir ramiai.

Kiniečių balerinos Pekino miesto operos teatre

NEBLAIVŪS AUTOMOBILIŲ VAIRUOTOJAI

Jie kas metai užmuša 28,000 žmonių

DR. K. PAUTIENIS

Automobilių susisiekimo nelaimėse alkoholis kiekvienais metais iššaukia 50 proc. visų susisiekimo mirtinų katastrofų. Amerikoje didžiausią mirtingumo procentą duoda širdies ir kraujo indų ligos, po to eina vėžys, o trečioje vietoje — girtų automobilių vairuotojų aukos.

Kas metai Amerikoje miršta 50.000 žmonių susisiekimo nelaimėse. Iš jų daugiau kaip pusė — 28 000 miršta nuo girtų automobilių vairuotojų.

Prieš 20 metų JAV žmonių amžius vidutiniškai siekdavo 55 metus. Tada daugiausia žmonių mirdavo nuo infekcijų ligų, influenzos, plaučių uždegimo, difterito ir kitų ligų, bet dabartiniu metu infekcinės ligos beveik yra nugalėtos ir žmonių gyvenimo vidurkis pašoko iki 72 metų. Tačiau atsiradus daugybei automobilių iškilo naujas pavojingas žmonių užmušėjas — girtų vairuotojų aukos.

Dauguma JAV greitkelių patrulių, turi specialius aparatus, kuriais greitai nustato vairuotojo kraujo alkoholio koncetraciją ir iš to sprendžia, kiek vairuotojas išgėrė degtinės. Patrulis, greitkeliuose pagavęs vairuotoją, pažeidžiantį susisiekimo taisykles, įtartinam duoda pūsti orą į specialų aparatą ir čia pat nustato, ar vairuotojas yra gėręs alkoholio; jei gėręs — nustatoma kraujo alkoholio koncentracija. Jei randama, kad vairuotojas turi kraujo koncentraciją 0.10 proc., tai šiuo atveju vairuotojas pripažįstamas girtas ir jis patrulio areštuojamas ir siunčiamas teisman.

Valdžios susisiekimo įstaigų yra nustatyta, jei pas automobilio vairuotoją kraujuje rasta alkoholio koncetracija nuo 0.05 iki 0.10 proc., tai pas tokį vairuotoją automobilio katastrofų gali atsitikti 7 kartus dažniau, negu pas blaivų vairuotoją.

Jei automobilio vairuotojui išgėrus keliolika stikliukų stipresnio gėrimo jo kraujo alkoholio koncentracija pakyla virš 0.10 proc., tai automobilių nelaimių statistika rodo, kad pas tokius vairuotojus galimumai automobilių katastrofų pakyla nuo 20 iki 50 kartų daugiau, lyginant su blaiviais vairuotojais. Šiandien JAV susisiekimo departamentui yra didžiausia problema ir galvosūkis, kaip pašalinti nuo greitkelių girtus automobilių vairuotojus. Manoma, kad galima būtų nelaimių nuošimtį sumažinti, jei svečiai, pažįstami ar draugai nesutiktų važiuoti kartu su išsigėrusiu automobilio vairuotoju.

Labai įdomu žinoti, kaip greitai ir kiek reikia išgerti alkoholinio gėrimo, kad būtų pavojinga vairuoti automobilį. Vienas asmuo išgeria tiek pat kiek ir jo draugas, bet vienam pavojinga vairuoti, o kitam ne. Labai daug priklauso nuo kūno svorio. Pvz., žmogus, sveriąs 220 svarų ir būdamas nevalgęs išgėręs kokio nors alkoholinio gėrimo 45 proc. stiprumo tris stikliukus, gali susilaukti, kad per vieną valandą jo kraujo alkoholio koncentracija bus 0.05 proc. Jei žmogus sveria ne 220 svarų, o tik 120 svarų, tai nuo to pačio kiekio ir to pat stiprumo išgerto alkoholinio gėrimo pas mažiau sveriantį kraujo alkoholio koncentracija bus dvigubai stipresnė — 0.10 proc. Tokiam asmeniui jau žymiai pavojingiau vairuoti automobilį.

Taigi nevažiuokime išgėrę, nes išgėrę didesnį stikliukų skaičių, esame kandidatai būti katastrofų aukomis. Meskime iš galvos nesąmones, kad alkoholis yra nepavojingas vairavimui: tai tik tai tuščias bereikalingas nusiraminimas ir pateisinimas gerti toliau alkoholinius gėrimus. Jei svečiuose tenka automobilio vairuotojui išgerti keliolika stikliukų, tai šeimos nariai, draugai ar pažįstami turi jį sudrausti ir neleisti važiuoti automobiliu. Tokiu atveju geriausia paimti taksi ir nestatyti savęs į mirtiną pavojų.

Dažnai išsigėręs automobilio vairuotojas visus ir visada įtikinėja, kad jis jau dešimtis kartų gerokai išgėręs važiavo ir niekada nesusilaukė nelaimės. Tai išsigėrusio kliedėjimas, nes statistikos duomenys rodo, kad vairuotojas, išgėręs kokius 4 stikliukus alkoholinio gėrimo, yra 50 proc. kandidatas į automobilio katastrofas.

Kaip Amerikos žmonės dažnai geria. Pagal Sveikatos departa-

(Nukelta į 5 pusl.)

SUNAIKINTOS PASTANGOS

VLADAS VAILIONIS

7

— Tu čia teisybę sakai. Atrodo, kad dabar pašaro tau irgi netrūksta. Gerai, Jonai, aš jau ir pradėsiu tą griovį. Padarysiu, kaip tu sakai. Tegul visi pamatys ir mano kultūrinę pievą.

— Nesiskubink, Antanai, ir palauk dar porą savaičių. Tegul pabaigia ten akmenis sprogdinti. Tada nereikės mums patiems jų vartyti. O kelmus išrausim su arkliais. Padėsiu ir aš tau. Abu bernus atsiųsiu keletai dienų. Pradžiūvus pievai, kibsime į kultūrinimą. Dar šią vasarą tu turi šienauti jau naują derlių.

— Duok ranką, Jonuli. Aš su tavimi. O prasidėjus Palių nusausinimui, tie visoki kietagalviai pažins dar ir Noreiką. Ačiū tau už vaišes ir tokią gerą žinią. Taip gera širdyje, kad rodos, galėčiau su močia net ir polką sumesti.

— — —

Šukys sustojo prie medžio, prisiglaudė prie jo kamieno ir pradėjo stebėti klonį.

— Noreika, jo bernas, pusbernis, abu Gerulio bernai... Anų dviejų net ir pažinti negali žmogus. Ką gi jie ten, po velnių, daro? Gerulio lauke Noreika darbuojasi... Hm... — pusbalsiu kalbėjo Šukys. — Štai, dėl ko tas nedakepėlis visur užstoja Gerulį. Nenoriu, girdi, nusilenkti Geruliui. O ėmė ir nusilenkė tas susna, — pyko Šukys. — Palauk, kvietkeli, Gerulis nulups tau paskutinę odą. Oi, nulups. Tada galėsi dėkoti kalviui už patarimus. Atsirado, matai, ir kitas mandruolis. Neturiu, girdi, laiko, nes mašiną taisau. Iš kalvio pasidarė šaltkalvis, o dabar jau net ir mechanikas, — spiovė taip garsiai, kad net paukštelis, tupėjęs ant šako, nuskrido. — Vienos karvės neišsišeria be kaimynų pagalbos, o vaizduoja mandruolį.

Nusikeikęs sodriu žodžiu, Šukys patraukė savo namų link.

Kieme jis įspyrė šuniui, bandžiusiam pasigerinti savo šeimininkui, apkūlė savo dešimtmetį sūnų, pasimaišiusį po kojomis, kaip jis sakė, ieškodamas ir toliau priežasčių savo pykčiui išlieti.

Šukienė, išgirdusi vaiko verksmą, išėjo į kiemą ir, įrėmusi rankas į šonus, sustojo prieš savo vyrą.

— Už ką tu tą vaiką apkūlei?

— O kam jis maišosi man po kojomis. Be to, koks čia tavo reikalas? Bobų vieta virtuvėje ir apie karvės uodegą. Ir kad tu man daugiau neįlįstum į akis.

— O, tu pasmirdėli! Kaip aš tau pamaišysiu mazgote per tavo nosį, tai bus pamaišyta. Matai, vaikiščias pasimaišė ponui grafui po kojomis. Tu žinai, kaip vaikus į svietą paleisti, bet jais rūpintis tai jau bobų reikalas. Paliesk tu jį dar kartą, tai porą savaičių nepasirodysi tarp žmonių. — Atsisukusi į prie jos prisiglaudusį vaiką, švelniu balsu pasakė: — Eik, Juozuk, į vidų ir atsipiauk bryzelį rūkytų lašinių. Padėjau ant stalo prie duonos. — Pradingus vaikui virtuvės duryse, ji vėl puolė savo vyrą. — Tai koks biesas tave dabar apsėdo? Negi vėl Gerulis ką nors naujo nusipirko, kas tavo kraują užvirino? Oi, tu, pavyduoli, pavyduoli! Pasektum ir tu Gerulį, tai ir man nereikėtų skarmalų dėvėti. Suaugęs žmogus, o elgiasi, kaip koks šešiolikmetis, pirmą kartą gavęs per nosį nuo mergos.

— Jeigu tau taip patinka tas Gerulis, tai kodėl tu už jo netekėjai? Manai, kad aš kitos būčiau neradęs.

— Kad tik jis manęs būtų panorėjęs, žmogeli! Mielu noru aš būčiau už jo tekėjusi. Jo žmona šilkinėmis sukniomis dabar dėvi, o mano vyrelis net ir paprasčiausios negali man nupirkti.

— Tai kodėl nepasirinkai turtingesnio?

— Negalint pasigauti lydekos, reikia pasitenkinti kilbuku, vyreli!

— Tai aš tau esu tik kilbukas, o Gerulis lydeka. Kad aš nenoriu paskui agronomus ir kultūrtechnikus bėgioti, tai aš esu jau blogas ūkininkas. Mūsų tėvai gyveno be šių ponų, o dabar tavo lydeka nemoka vienas ūkininkauti.

— Moka ar nemoka, bet su juo ne daug kas apylinkėje gali susilyginti. Pasidairytum ir tu apie jį, gal ir mes ką nors pagerintume. Jau ir mūsų vaikai stiebiasi. Gal kurį ir į mokslus reikės leisti. O kad Vera už tavęs netekėjo, negi čia toks didelis dalykas. Va, mane gavai, — ir pati nusijuokė. — Einam, žmoguli, į vidų. Pakepsiu kiaušinių su lašiniais, — jau nuolaidesniu balsu kalbėjo Šukienė.

— Jeigu jau taip kalbi, tai gal ir ne pro šalį būtų ką nors už lūpos užmesti.

Nors Šukys ir sutaršė, kaip jis sakė, visą lėkštę kiaušinienės, bet jo ūpas ne daug nuo to pagerėjo. Visokios mintys erzino jį visą dieną, bet savo pykčio jis daugiau žmonai neberodė.

— Ji yra teisi. Aš galėjau ją ir geriau aprengti. Hm... Tikrai galėjau, — kalbėjo savo mintyse Šukys. — Bet, va, tos ūkinės suirutės žmogų baigia užsmaugti. Kas girdėjo gyvulius išvyti į keturis vėjus, kad tik nereikėtų jų šerti. Laikams pagerėjus, aš ją tikrai aprengsiu. Neatsiliks ir ji nuo Gerulienės.

Vakare, negalėdamas ištverti namuose, patraukė jis vėl į kaimą. Priėjęs kaimo kelią, sustojo. Į kurią pusę dabar pasukti?

(Bus daugiau)

ADOMO VARNO SUKAKTIS

Dailininkas ir jo prieškariniai darbai

RAIMUNDAS LAPAS

Jaunos sielos dailininkas Adomas Varnas atšventė savo 95 metų amžiaus sukaktį. Tokio amžiaus ne daugelis sulaukia. Tai retoka sukaktis, kuri skatina mus jį dažniau prisiminti ir arčiau pažinti. Dailininkas gimė prie Kuršo sienos, Joniškyje, 1879 I. 2. Ūkininko sūnus. Gimnazijos mokslus ėjo Mintaujoje. Adomas tada net nemanė būsiąs dailininkas. Tėvai jį norėjo matyti dvasiškiu. Po kiek laiko ir pats Adomas pradeda daugiau galvoti apie žmogaus slėpiningus siekimus ir buities prasmę šiame pasaulyje. Ieškodamas atsakymo savo abejojimams, savo siekimams, gyvenimą idealizuodamas, norėjo rasti gyvenimo prasmę kunigystėje. Buvo įstojęs į Žemaičių kunigų seminariją. Tačiau jo krūtinėje pradeda atbusti pasaulėgimas kūrybos, laisvesnės už patį gyvenimą. Savo širdyje ėmė justi didelę meilę menui, tad slaptai, nakties metu, Adomas kopijuodavo šventųjų paveikslus ar pats kurdavo kokį nors vaizdelį.

Išstojęs iš kunigų seminarijos, vyko Petrapilin, Barono Stiglico taikomojo meno mokyklon. Šis žygis tačiau irgi buvo tik bandymas su nežinomu atsakymu. Petrapilyje kiek pramokęs piešimo pajuto jau tikrą dailininko pašaukimą. Bet taikomasis menas ir mokykloje viešpatavęs rusicizmas bei konservatizmas buvo tiek nepakenčiami, kad jaunasis dailininkas nebenorėjo čia pasilikti,

Keliauja į Krokuvą gilinti meno studijų pas prof. Cynką. Baigęs Krokuvos akademijos piešimo kursą, vyksta Šveicarijon, kur įstojo į Ženevos aukštąją dailės mokyklą. Čia tapydamas įsigilino labiau į tapybos meną ir ištyręs jo paslaptis, pirmą kartą suprato, kad jis tikrai yra meno pasaulio pilietis. Tada Varnas buvo 26 metų amžiaus. Ženevoje nusistovėjo ir sustiprėjo jo kūrybos kryptis ir piešinio dvasia.

Tačiau vidinis pasiilgimas lydi Varną į naujas kūrybos pasaulio sritis. Jis susipažino su M. K. Čiurlionio kūryba, sutapo su lietuvių menininkų būreliu, kuriam priklausė — Ig. Šeinius, St. Šilingas, B. Sruoga.

Varnas įsitikino, kad tikrasai lietuvių dailininkų pašaukimas glūdi sintentiniame mene. Jis pakeičia pirmykštį ryškų ir didingą savo tapybos pobūdį naujuoju — iliuzionistiniu.

Karo metu, gyvendamas Voroneže, Varnas kūrė savo pirmąjį "iliuzionistinį" paveikslą — T. Žilinskio portretą. Toliau seka tokio pat pobūdžio kai kurie Vilniaus vaizdai ir kai kurie vėlyvesnieji portretai. Ne tik išviršiniais technikos darbais, bet ir vidaus italpa Varno paveikslai, tapytieji iki I pasaulinio karo, jo metu ir pokario metais, yra griežtai skirtingi. Pirmiau buvęs ištikimas impresionistinės tapybos ypatumams, iš dalies paveldėjęs idealistines — romantines prancūzų meno savybes, Varnas rekomenduojasi kaip rimtas portretininkas.

Per antrą nepriklausomybės dešimtmetį Varno darbuose pastebime ryškų piešinį, sąmoningą koloritą ir drasią tapybos manierą.

Ieškodamas spalvų harmonijos, jis išėjo už ribų gamtoj įmanomų spalvų. Jo paveikslų objektai kartais atrodo, lyg iš visų pusių bengališkom ugnim apšviesti. Vaizduotinė Varno vėlesniųjų paveikslų fantastika primena ir M. K. Čiurlionio kūrinius.

Prisimenam Adomo Varno veiklą nepriklausomoje Lietuvoje ir išeivijoje. Dalis jo vėlesniųjų darbų buvo parodyta sukaktuvinėje parodoje, Lietuvių tautiniuose namuose, Chicagoje. Mielą sukaktuvininką, sulaukusį gražaus amžiaus ir turint galvoje jo prasmingą bei darbingą gyvenimą, tenka nuoširdžiai sveikinti.

MŪSŲ KOLONIJOSE

Miami, Fla.

— **Dr. Jonas Narbutas**, veterinarijos gydytojas (gyv. Miami Beach saloje Surfside, Fla.) turėjo širdies priepuolį. Po trijų savaičių gydymosi ligoninėje, sugrįžo namo ir dabar poilsiauja rūpestingos žmonos dr. Sofijos globojamas.

— **Ona Šilienė** (gyv. Miami Beach Surf Side) sulaukė savo sesutės dukters Rūtos. Rūta Bartkienė svečiuojasi pas savo tetą drauge su dviem savo dukrelėm, kurios buvo Miami lietuvių klubo atvelykinio parengimo dalyvės.

— **Miami liet. klubo moterų skyrius** kiekvienais metais ruošia tradicinį Atvelykio parengimą: įvairių margučių ir skrybelaičių pasirodymą. Šiemet buvo fantastiškų ir dailių skrybelių eksponatų apie 30, kurių keturios gavo premijas. Jų tarpe buvo ir maža mergytė, Rūtos Bartkienės dukrelė, už savo nepaprastą, originalią skrybelaitę palydėta nuoširdžiais publikos plojimais. Už gražiausius raštuotus margučius pirmąją premiją gavo Gunda Kodatienė, antrąją — Leonienė.

Gardner, Mass.

MIRTYS

— **Juozas Jaiceris** mirė sulaukęs 55 m. amžiaus. Gimė Lazdijų par. Čia išgyveno 25 metus. Paliko žmoną, dvi dukterys, sūnus ir sesuo Lietuvoje. Palaidotas iš Atholė lietuvių parapijos.

— **Jonas Budvikas**, 72 metų, mirė kovo 31 d. Paliko žmoną (Jankauskaitę), sūnų Joną ir 3 anūkus. Gražiai palaidotas Šv. Jono kapinėse.

— **Bruno Parnarauskas** mirė turėdamas 59 metus amžiaus. Mirė širdies operacijos metu. Paliko žmoną Aukštikalnytę, sūnų, dukrą, dvi seseris ir brolį Frank. Iškilmingai palaidotas Šv. Jono kapinėse.

LIETUVIŲ VASARNAMIS

Lietuvių vasarnamio "Open House" įvyks gegužės 4 ir 5 d. padidintose ir pagražintose patalpose prie ežero, ant Route 2. Ryšium su atidarymu bus meno paroda. Prašome visus dalyvauti. Komitetą sudaro pirm. Yavorsoky, Pioritek ir Kacienas.

Koresp.

Brockton, Mass.

ALRK MOTERŲ SĄJUNGOJ

ALRK Moterų s-gos 15 kp. valdyba remia lietuviškojo žodžio, lietuviškojo garso puoselėtojus.

Velykų švenčių proga auką paskyrė lietuvių radijo valandėlei "Laisvės Varpui", 20 metų sukakties proga. Brocktono lietuviškajai mokyklai nupirko naujai išleistą Lietuvos žemėlapį už 35 dol., Šv. Kazimiero lietuvių parapijai šviesai — žvakėms paskyrė piniginę auką, užprašė šv. Mišias už buv. 15 kp. dvasios vadą a. a. kun. Mykolą Vembrę ir buv. kleboną kun. Juozą Petrauską.

Katalikės moterys įvertina Laisvės Varpo vadovę Petro Viščinio oro bangomis lietuvišką žodį.

Tiek Šv. Kazimiero lietuvių parapija, tiek lietuviškoji mokykla, tiek Laisvės Varpas yra kultūrinės įstaigos, kurios kovoja prieš Lietuvos išbraukimą iš žemėlapių, religijos naikinimą tėvynėje ir kt. **E. Ribokienė**

Philadelphia, Pa.

SPAUDOS ATGAVIMO SUKAKTIS

Septyniasdešimties metų sukaktis nuo spaudos laisvės atgavimo ruošiama paminėti gegužės 5 d., sekmadienį, po lietuviškų pamaldų, Šv. Andriejaus parapijos salėje, 19 ir Wallace St., Phila., Pa. Ta proga Philadelphijos aukšteesniosios lituanistinės mokyklos mokyklos auklėtojas dr. Jonas Puzinas ruošia spaudos parodą. Ryšium su šiuo paminėjimu, pagrindinę paskaitą skaitys dr. Vincas Maciūnas.

Philadelphijos aukštesniosios lituanistinės mokyklos mokytojai bei mokyklų tėvų komitetas kviečia visus šiame paminėjime atsilankyti. Įėjimas auka, kuri bus panaudota lietuviškojo jaunimo švietimui. Tėvų komitetas žada visus pavaišinti. **Juoz. K.**

VANDENS CHEMINĖS SAVYBĖS

Vanduo verda 100° C, užšąla 0° C, jo lyginamasis svoris 1. molekulė susideda iš 2 atomų vandenilio ir 1 atomo deguonies. Tačiau mokslininkai bedirbdami visokius bandymus, pvz., prof. Freichas konstatavo vandenį, pasižymėjusį kitokiomis savybėmis: užšąla 3,80, verda 101,4° C, jo lyginamasis svoris 1, l, t. y. 10% sunkesnis už paprastąjį vandenį. Šis vanduo yra chemiškai grynas, be jokių druskų bei kitokių priemaišų.

Mokslininkai jau seniai patyrė, kad cheminiai elementai yra kelių leidimų — fiziškai šios skirtingos formos yra visiškai panašios, chemiškai jos yra nevienodos. Moderniškoje fizikoje tokie skirtingi "leidimai" vadinami izotopais.

JAV mokslininkams jau senokai pavyko atrasti vandenilio izotopą — dujas, turinčias vandenilio savybes ir esančias dvigubai sunkesnėmis už patį vandenilį. Gamtoje minėtasai izotopas retai sutinkamas — kiekvieniems 5,000 atomų normalaus vandenilio tenka tik vienas izotopo atomas.

Tokiu būdu prof. Frelichas per izotopą pagamino vandenį, turintį tas savybes.

jm

A. † A.
DR. VLADUI ADAMS
mirus,
jo žmonai dr. VERONIKAI ir šeimai, broliui dr. JONUI ADOMAVIČIUI ir dr. ROŽEI ŠOMKAITEI ir kitiems giminėms reiškiame gilią užuojautą.
Marija ir Kazys Ambrozaičiai

A. † A. IZIDORIUI RUGIENIUI
Vokietijoje mirus, jo žmoną, dukrą, brolį JONĄ RUGIENIŲ su šeima, gimines Lietuvoje, Amerikoje ir Kanadoje giliame liūdesyje likusius užjaučiame ir kartu liūdime.
O. J. Šeštokai
O. K. D. ir R. Pliušiniai

ATA AMERICAN TRAVEL AGENCY
1857 West 47th Street, Chicago, Ill. 60609
Tel.: (312) 376-7228 arba 376-6755
Ekskursija tik į VILNIŲ ir RYGĄ, išvyksta 1974 m. liepos 4 d.
KELIONĖS MARŠRUTAS
Kaina iš New Yorko — $ 969.00
iš Chicagos — $1,075.00

Miestas	Nuvyksta	Išvyksta
Iš Chicagos		Liepos 4 d.
į New Yorką	Liepos 4 d.	Liepos 4 d.
į Maskvą	" 5 d.	" 5 d.
į Vilnių	" 5 d.	" 10 d.
į Rygą	" 10 d.	" 16 d.
į Maskvą	" 16 d.	" 19 d.
į New Yorką	" 19 d.	" 19 d.
į Chicagą	" 19 d.	

Smulkesniom informacijom kreiptis viršminėtu adresu laišku ar telefonu.

JIB
GERIAUSIA DOVANA — TAI JIB VAISTAI GALVOS ODOS-PLAUKŲ PRIEŽIŪRAI. Šveicarijos Patentų Instituto garantuoti. Geriausia dovana jūsų giminėms, pažįstamiems ir sau. JIB 8 oz., 16 savaičių vartojimui. Jūsų užsakymus siųsti su $6.00 apmokėjimu — JIB LABORATORY, 1437 So. 49th Ave., Cicero, Ill. 60650. JIB Atstovybė, 2498 Daugali Rd., Windsor, 12, Ont., Canada. JIB Skyrius: 7 Stuttgart 50, Duisburgerstr. 7-10 W. Germany. Vaistinėse: J & J, 2557 W. 69th St. Chicago; 5000 W. 16th St., Cicero; 4754 S. Wood St., Chicago; 2923 N. Milwaukee Ave., 1147 N. Ashland Ave., Chicago ir t.t.

Tel. HEmlock 6-1098
ARTISTIC HAIR STYLIST
2711 W. 71st St., Chicago, Ill. 60629
Specialybė trumpiems ir ilgiems plaukams ir "BLOW WAVING"
Savininkas Stasys Rackevičius

RECEPTAI
J. & J. PHARMACY
2557 W. 69th Street
Telef. PR 6-4363
STEEPLES PHARMACY
2434 W. 71st Street
Tel. 737-1112; jei uždaryta, tel. 776-4363.
PRISTATYMAS NEMOKAMAI
Važiuojamos kėdės, rementai ir kt. įrankiai pirkti ar nuomoti. Importuoti odekolonai, Kvepalai ir Fanny May saldainiai.
Apsirūpinkite vitaminais: apsisaugoti nuo persišaldymų ir širdies sustiprinimui Vitaminą E. ir kt. Turime ir gydomų šolių.
Nemokamai supakuojame dovanas.
ANGELA ir VYTENIS DIRKIAI, savin.

CLASSIFIED GUIDE

PROGOS — OPPORTUNITIES

Taverna — Likerių Krautuvė ir namas. Įeinamas šaldytuvas. Gerai einąs biznis. 5 kamb., 2 miegami. Uždari porčiai. Gazu apšild. Arti Marquette pko. Sakmbint tarp 9 v. r. ir 3 p.p.
tel. 434-6017

Gage Parke — Mūr. 2-jų butų namas po 6 kamb. Garažas. Skambint savininkui tel. 279-9459

Parduodama krautuvė ir gerai išvystyta mėsos delikatesų gamyba. Teirautis tel. PR 8-2537

MISCELLANEOUS

NAMŲ APŠILDYMAS
Taisau senus ir įdedu naujus pečius. Pigiai išvalau ir alyvinius perdirbu dėl dujų. Įdedu vandens šildytuvus. Kreiptis —
A. BANYS — 447-8806

VALOME KILIMUS IR BALDUS
Plauname ir vaškuojame visų rūšių grindis.
J. BUBNYS — tel. RE 7-5168

TELEVIZIJOS
Spalvotos ir paprastos
Radijai
Stereo ir oro vėsintuvai
Pardavimas ir taisymas
MIGLINAS TV
2346 W. 69th St. — Tel 776-1486

GĖLĖS
Vestuvėms, banketams, laidotuvėms ir kitokioms progoms
BEVERLY HILLS GĖLINYČIA
2443 W. 63rd Street, Chicago, Ill.
TEL. PR 8-0833 — PR 8-0834

Įvairių prekių pasirinkimas motociklai, šaldytuvai, maistas, doleriniai CERTIFIKATAI IR AUTOMOBILIAI
COSMOS PARCELS EXPRESS
SIUNTINIAI Į LIETUVĄ
2501 W. 69th St., Chicago, Ill. 60629
3333 S. Halsted, Chicago, Ill. 60608
Tel. WA 5-2737; 254-3320
V. Valantinas

HEATING CONTRACTOR
Įrengiu mieste ir užmiesty naujus ar perstatau senus visų rūšių namo apšildymui pečius, air conditioning ir vandens boilerius. Dirbu greit, sąžiningai ir garantuotai.
DOMAS ŽUKAUSKAS
4444 So. Western Ave.
Chicago, Ill. 60609
Tel. VI 7-3447

SIUNTINIAI Į LIETUVĄ ir kitus kraštus
NEDZINSKAS, 4065 Archer Ave.
Chicago, Ill. 60632, tel. YA 7-5980

MOVING
SERĖNAS perkrausto baldus ir kitus daiktus. Ir iš toli miesto leidimai ir pilna apdrauda.
2047 W. 67th Place — WA 5-8063

VYTAUTAS ŽUKAUSKAS
SIUNTINIAI Į LIETUVĄ
gerų prekių didelis pasirinkimas. Automobiliai, šaldytuvai, televizijos, dolerr. certifikatai, maistas, akordeonai.
2608 W. 69th St., Chicago, Ill 60629
TELEF. — WA 5-2787

AR REIKIA VIZITINIŲ KORTELIŲ?
Vizitinių kortelių naudojimas yra gražus paprotys. Biznieriai jas plačiai naudoja, bet tinka ir visų kitų asmenų atstovams turėti gražias vizitines korteles.
Kreipkitės į "Draugo" spaustuvę visais panašiais reikalais. Būsite patenkinti kiekvieną kartą.

10% — 20% — 30% pigiau mokėsit už apdraudą nuo ugnies ir automobilio pas
FRANK ZAPOLIS
3208½ West 95th Street,
Chicago, Illinois
Tel. GA 4-8654

A VILIMAS MOVING
Apdraustas perkraustymas įvairių atstumų
823 WEST 34th PLACE
Tel. FRontier 6-1552

IŠNUOMOJAMA — FOR RENT

IŠNUOM. nuo birželio 1 d. 3-jų kamb. butas Marquette pke. vienam asmeniui. Su baldais ar be baldų.
Skambint GR 6-7019

REAL ESTATE

Mūrinis 6 kamb. namas. Kabinetinė virtuvė. Brangi vonia. Įrengtas porčius. Naujas gazo pečius. Naujas garažas. Arti 64 ir Kedzie.. Geras ir nebrangus.
BROKERIS — P. ŽUMBAKIS
PR 8-6916

Kaina dar nupiginta. Arti Marquette parko mūrinis 1½ aukšto namas — 2 pilni butai po 4½ kamb. Pilnas rūsys. Atskiri šildymai. 17 metų senumo. 434-3210

5 butai ir 2 biznio patalpos. Gražus namas, Marquette Parko centre. Palikimas — reikia skubiai parduot.
2-jų miegamų bungalow. Geral užlaikytas. Prie pat Marquett Parko.
2 po 6 kamb. medinis. Didelis namas. Brighton Parke.
Naujas 8 po 4 kabarius mūrė arti Kedzie ir parko.
10 po 3½ mūr. Geral išlaikytas Netoli Kedzie ir Marquette Rd.
Insurance — Income Tax
Notary Public
ŠIMAITIS REALTY
2951 W. 63rd St., 436-7878

Marquette pke. arti bažn. mūr. 2-jų butų po 4 kamb. ir butas rūsy. Garažas. $27,500.
68 ir Claremont. Med. modernus 5 kamb. ir pajamos rūsy. Gazo šiluma. Gražas. $18,000.
72 ir Maplewood. 4 miegamų mūr. Gazo šiluma, 2 maš. garažas. $20,000
Hometown. 4 miegamų modernus duplex. Platus lotas. Žemi taksai. Gazo šiluma, Garažas. $30,900.
58 ir Pulaski. Prie mokyklos. 3-jų miegamų mūr. Georgian. Įrengtas rūsys. Garažas. $29,500.
Brighton pke. 3-jų aukštų, 4 butų mūr. namas. $55,000.
Brighton pke. 10 apartmentų mūr. Geros pajamos. Savininkas sutiktų duot paskolą. $80,000.
Lemont, Ill. Liuksusinis 8 metų senumo 6 kamb. mūro rezidencija. Įrengtas rūsys. 2½ vonios, židinys. Tik $55,000.
Lemont, Ill. Naujas 3 miegamųjų bi-level. 1½ vonios. Įrengtas rūsys. Kaina $41,500.
Prie 63 ir Austin. Geras investavimas. 2 aukštų mūras duodąs 1,000 dol. mėn. Susideda iš tavernos ir 5 kamb. (3 mieg.) apačioj ir 10 pavienių kamb. viršuj. Viskas pilnai išnuomota. Kaina 5 kartai metinių pajamų.
DRAUDIMAI — INSURANCE
Namų, mašinų, sveikatos ir gyvybės
Namų pirkimas bei pardavimas
Butų nuomavimas
BUD'S REALTY
BALYS BUDRAITIS
4369 So. Archer Avenue
Tel. 254-5551

ŠIMKUS REAL ESTATE
NOTARY PUBLIC
INCOME TAX SERVICE
Tvarkingai patarnauja visais Real Estate reikalais. Be to čia velkia Notariatas, daromi ir liūdijimai, vertimai, užpildomi pilietybės pareiškimai ir įvairūs blankai.
4259 So. Maplewood, CL 4-7450

Laimingai gyventi

Didelis "octagon" 6 kamb. mūras ir 3 kamb. beismente. Platus lotas. Garažas. Arti ofiso. $22,000.
1½ aukšto mūras. 2 auto mūro garažas. Įrengtas sausas beismentas. Arti vienuolyno. $30,000.
Modernus 18 metų, 4 kamb. mūras. "Knotty pine" beismentas. 2 auto garažas. Platus lotas. Čia pat. $21,500.
Didelis modernus 6 kamb. namas, plius 3 kamb. beismente. 2 auto garažas. Platus lotas. Arti mūsų. Pažiūrėkit. $19,500.
2 butų mūras, 2 auto mūr. garažas. Modern. vonios, virtuvės, naujas gazu šildymas ir elektra. Arti Paramos. $28,800.
Koks pirkinys! Naujo stiliaus 4 butų mūras pajamoms. Našlė atiduoda už $47,000. Arti parko.
1½ aukšto 20 metų mūr. 2 butai, įrengtas beismentas, platus lotas. Garažas. Arti mūsų. $26,900.
VALDIS REAL ESTATE
7051 S. Washtenaw Av. RE 7-7200

Namų valdymas — Income Tax
Notariatas — Vertimai
BELL REALTY
J. BACEVIČIUS
6455 S. Kedzie Ave., 778-2233

Apsimoka skelbtis dien. DRAUGE, nes jis plačiausiai skaitomas lietuvių dienraštis.. Gi skelbimų kainos visiems prieinamos.

Platinkite "Draugą".

HELP WANTED — MOTERYS

MATURE
LIVE IN HOUSEKEEPER
Light housework & assist with one infant. Own room, bath & T. V., top salary & home for right person, references, Near North excell. transportation, some English necessary.
TEL. — 266-8707

COOK
Part time, Saturday & Sunday
Small new nursing home.
Northwest side.
Tel. — 561-2040

NURSES AIDS
We now have permanent openings for full time nurses aides on all shifts.
Excellent salary and benefits.
Must speak English.
If interested contact —
NILES MANOR NURSING CENTER
8333 Golf Rd. Niles, Illinois
PHONE — 966-9190

INSPECTION
Department has opening for a young woman to assist in printed circuit department. Aggressive individual can easily become an inspector. Full time, will train.
BOBCO INC.
737 N. Albany, Chicago, Illinois

EXPERIENCED MAIDS
Please apply
MOTEL 6
6450 Touhy Avenue
Niles, Ill. — Tel. 647-7700

HOUSEKEEPER
Live in Dr's Home, Near North Chicago. 5 day week, two adults in family, own room salary open. References, English necessary.
Write AF Box 640
225 W. Washington St.
Chicago, Illinois 60606

HELP WANTED — VYRAI

JANITOR
With knowledge of plumbing and electrical work. 5 days a week. Salary range from $6,500 to $7,000 yearly.
Benefits, hospitalization, retiremtnt, etc PHONE KE 9-5907

Machine Operator
To work 3:30 — 11:30 PM shift
Call JACK, — weekdays at
343-2766

MOLD MAKERS
JR. MOLD MAKERS
APPRENTICES
WITH EXPERIENCE
E. D. M. OPERATORS
Air conditioned plant, profit sharing — overtime and many other benefits.
JANLER PLASTIC MOLD CORPORATION
5292 Northwest Hwy. 792-2200
An Equal Opp'ty Employer M/F

TOOL & DIE MAKER
ONLY TOP NOTCH MEN NEED APPLY. Must be able to work with minimum supervising including layout and trouble shooting. Days. Nights.
CALL IRL 778-6111
Bell Electric, 2630 W. 50 St.

ORNAMENTAL IRON & STEEL FABRICATION SHOP
NEEDS STAIRMAN
Steady. Full time job.
Wheeling, Illinois Area
Phone — 459-0660

Please Follow Smokey's ABC's!
ALWAYS hold matches till cold.
BE sure to drown all fires.
CAREFUL to crush all smoke

Remkite tuos biznierius, kurie skelbiasi dien. "Draugo".

CLEVELANDO ŽINIOS

HAMILTONO TEATRO PREMJERA CLEVELANDE

Vienas iš nedaugelio lietuvių dramos teatrų, rodančių nemažo entuziazmo sceniniame mene ir laikas nuo laiko išeinančių su naujais pastatymais, yra Hamiltono lietuvių dramos teatras Aukuras, su nepailstančia vadovere-žisiere Elena Kudabiene.

Aukuras atvyksta su nauja premjera — trijų veiksmų su epilogu drama Žmogus ir tiltas. Jos autorius-rašytojas Anatolijus Kairys. Clevelando lietuviams tenka garbė šį veikalą pirmą kartą matyti scenoje. Pastatymo dekoracijos — Elenos Steiglienės. Aktoriai — Aukuro kolektyvo patyrę scenos mėgėjai.

Drama vaizduoja vieną epizodą iš laisvės sukilimo kovų Kaune 1941 m. birželio 23-24 dienomis.

"Laisvė žydi ne vandeniu laistoma", "broliai ėjo į mirtį — kartu į gyvenimą", "laisvės idealą perkelti iš vienos dienos į kitą" — mintys vedusios partizanus ir sukilėlius aukotis dėl Lietuvos laisvės.

Dviem tų kovų didvyriams dedikuotas šis veikalas — leitenantui Jonui Dženkaičiui ir Juozui Savulioniui, atidavusiems savo gyvybes laisvės kovoje, kurion buvo įsijungusi visa tauta.

Clevelando lietuviai šią dramą matys šį šeštadienį, gegužės 4 d., 7:30 val. vak. Naujosios parapijos salėje. Bilietai po 4, 3 ir 2 dol., moksleiviams po 1 dol., gaunami Baltic Delikatessen krautuvėje, Juozo Mikonio nekilnojamo turto įstaigoje ir pas Juozą Žilionį, tel. 486-5275. Bilietų kasa bus atidaryta nuo 6:30 val. salės vestibiuly. Visi maloniai esate kviečiami atsilankyti ir kartu prisiminti vieną iš gražiųjų didvyriškų momentų mūsų tautos istorijoje.

GERI PARAPIEČIAI

Velykinės rinkliavos abiejų lietuvių parapijų bažnyčiose Clevelande buvo beveik vienodos. Šv. Jurgio parapijos biuleteny paskelbta 5,131 dol., o Nepaliaujamos Pagalbos Švč. Mergelės Marijos parapijos biuleteny — 5,000 su trupučiu.

Naujosios parapijos bažnyčia iš pagrindų perdažoma. Darbai jau eina į pabaigą.

Abi parapijos turėjo visą Didžiąją savaitę užtrukusias rekolekcijas. Jos buvo gan uoliai lankomos parapijiečių. Tikintieji džiaugėsi turiningais liet. Jėzuitų provinciolo kun. G. Kijausko pamokslais Nepaliaujmos Pagalbos Marijos bažnyčioje. Kun. dr. T. Žiūraitis domininkonas, vedė rekolekcijas Šv. Jurgio bažnyčioje.

KLEBONO KUN. B. IVANAUSKO SUKAKTIS

Gegužės 12 d. Šv. Jurgio parapiečiai prisimins savo ilgamečio klebono kun. Balio Ivanausko 35 metų kunigystės jubiliejų pietumis, kuriuos rengia parapijos taryba Šv. Jurgio parapijos salėje. Pakvietimus galima gauti iš anksto pas tarybos narius.

NEBLAIVŪS VAIRUOTOJAI

(Atkelta iš 3 pusl.)

mento statistiką 32 proc. Amerikos gyventojų laiko save abstinentais ir nieko negeria; 15 proc. žmonių, kurie geria po truputį, tik vieną kartą per mėnesį. 41 proc. gyventojų klasifikuojami kaip lengvai ir mažai geriantieji ir 12 proc. Amerikos gyventojų reikia skaityti kaip sunkūs alkoholio gėrikai ir turį didelių problemų. Reikia skaityti, kad šitie 12 proc. smarkūs gėrikai, dažniausia yra kaltininkai greitkelių nelaimių.

ADV. FRANK G. O'BELL — OBELENIS

Žinomas Clevelando lietuviams kaip sąžiningas advokatas, Šv. Jurgio parapijos narys, gegužės 7 d. dalyvauja pirminiuose rinkimuose į miesto Common Pleas teisėjus, o adv. Donalt P. Mull-Muliolis į apksrities Common Pleas teisėjus.

AMERIKIEČIAI PAGERBĖ R. KUDUKĮ

Clevelando miesto įmonių direktorius Raimundas Kudukis balandžio 24 d. buvo pagerbtas Clevelando Society of Professional Engeeners už ypatingus inžinerijos įnašus visuomenės gerovei. R. Kudukis, 34 m. yra netiktai Clevelando miesto įmonių direktorius, bet yra visos Amerikos vandens kokybės komisijoje, kuriai pirmininkauja N. Rockefeller, ir Clevelando regijono vandentiekio ir kanalizacijos tarybos pirmininkas.

Ir Cleveland Press ir Cleveland Plain Dealer ta proga įsidėjo jo nuotraukas, pažymėdami jo pagerbimą.

SUDARYKIME TESTAMENTUS

Bronius Gražulis, Clevelando LB apylinkės vicepirm. ekonominiams-socialiniams reikalams, susitarė su lietuviais advokatais testamentų sudarymų reikalu. Per gegužės mėnesį bus duodamos specialios nuolaidos visiems lietuviams, kurie pasinaudos tą mėnesį šia privilegija. LB Clevelando apylinkė skelbia gegužės mėnesį — testamentų sudarymo mėnesiu. Prašoma skambinti savo pasirinktam advokatui ir susitarti dėl laiko.

GEGUŽINĖS PAMALDOS

Šv. Jurgio bažnyčioje gegužinės pamaldos bus kiekvieną sekmadienį po lietuviškosios sumos. Bus giedama litanija ir palaiminimas Švč. Sakramentu.

LIETUVOS LAISVINIMO REIKALAMS

Clevelande Vasario 16-sios proga surinkta 2,767 dol.

PARODA

Skulptoriaus P. Baltuonio kūrinių paroda įvyks Clevelande gegužės 11 ir 12 d. Europa Travel Servise patalpose. Rengia Komp! Giedra". Širv.

Tolimųjų Rytų geologai neseniai atrado labai keistų gydomųjų mineralinių šaltinių. Netoli Sučano yra versmė, kurios vanduo raudonas. Specialistus sudomino ir upelio rūgštusis šaltinis. Čia sieros dujos, kylančios iš dugno plyšių, paviršiuje oksiduojasi, todėl upės vanduo rūkštus ir koloidinės sieros nudažytas pieno spalva. jm

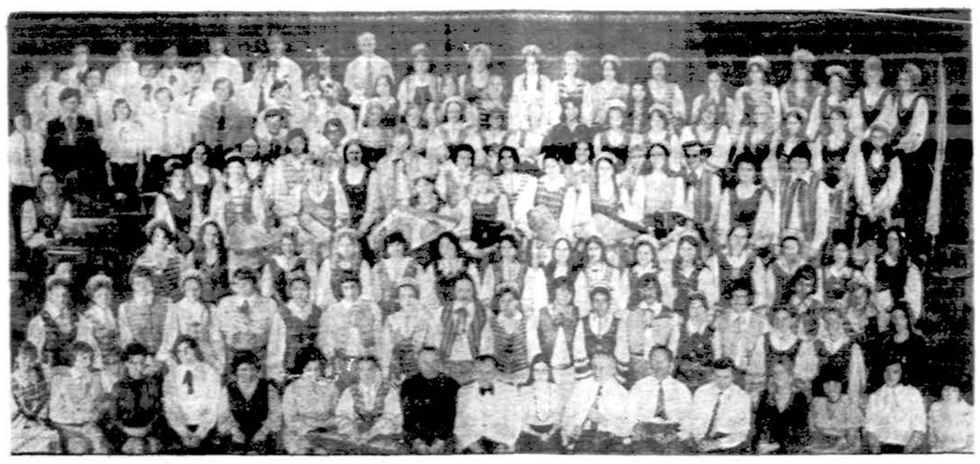

Jaunimo Centro choro, tautinių šokių grupių, kanklių ir liaudies instrumentų ansamblio ir studentų vokalinio vieneto bendra nuotrauka. Pirmoje eilėje (iš k.) sėdi: Regina Turnevičiūtė — Jaunimo choro vicepirmininkė, Jurgis Bradūnas. Dalia Eidukaitė, Pranas Pranskevičius, choro pirm.. Vanda Brazdžiūnienė, tėvų ko miteto pirm., Vanda Stankienė, Jaunimo centro tautinių šokių grupės "Žilvičio" vadovė, Emilija Pakštaitė, kanklininkių ansamblio vadovė, kun. Algimantas Kezys, SJ, Jaunimo centro choro globėjas, Faustas Strolia, dirigentas, Marija Eivaitė, stud. ansambl. vad., Balys Pakštas, liaudies istrumentų ansamblio vadovas, dr. Leonidas Ragas, sopraninio ragelio pūtėjas, Vincas Vaitkevičius, tenorinio ragelio pūtėjas, Marija Petrauskaitė, Dana Gaidžiūnaitė, Klaudijus Adomaitis, būgnininkas, Dalia Barzdukaitė. Prie pianino Vida Kazlauskaitė.

Nuotr. D. Vakarės

Mūsų kolonijose

Omaha, Nebr.

ORGANIZACIJŲ ATSTOVŲ PASITARIMAS

Naujai išrinktoji LB Omahos apylinkės valdyba savo pirmajame posėdyje buvo pasiskirsčiusi pareigomis ir nustačiusi metinį veiklos planą. Norėdama suderinti tą planą su kitų organizacijų parengimais, balandžio 20 d. Juozo ir Julijos Navakų namuose sušaukė visų organizacijų pirmininkų ar jų atstovų pasitarimą. Paaiškėjo, kad bendruomenės apimtyje veikia 10 organizuotų vienetų ir jie visi buvo atstovaujami. Apylinkės pirmininkas Albinas Reškevičius, pradėdamas pasitarimą, ragino remti vieni kitų parengimus, juose gausiai dalyvauti, o kad nesutaptų tą patį savaitgalį, reikia sudaryti parengimų kalendorių. Apklausus atstovus buvo rasta, kad išsidėstymas per visus metus yra tinkamas, o sutapimai pataisyti. Bus koncertų, gegužinių, kultūrinių vakarų, sukakčių minėjimų, filmų rodymų, meno parodų, kalėdinių pobūvių, Naujų metų sutikimas ir kitais metais Vasario 16 minėjimas. Parengimų kalendorių ves apylinkės sekretorius, pas kurį bus galima gauti informacijas.

Buvo iškeltas Lietuvių fondo pasiryžimas šiais metais užbaigti pirmąjį milijoną. Omahos lietuviams buvo skirta 10,000 dol. kvota, kurios išpildymui šiuo laiku dar trūksta 1,665 dol. Organizacijos ir nariai, kurie dar nėra įstoję į fondą, įnešant bent 100 dol., buvo raginami tai padaryti. Įmokėti galima ir dalimis. LF atstovas Omahoje yra Vincas Šarka, jo talkininkas Stasys Pangonis.

Atkreiptas dėmesys į Eltos pranešimą spaudoje, kad Nebraskoje išrinktas JAV senatorius Carl T. Curtis įnešė rezoliuciją, jog JAV delegacija Europos saugumo konferencijoje neturi sutikti pripažinti Estijos, Latvijos ir Lietuvos aneksijos. Nutarta, kad bendruomenė, kitos organizacijos ir pavieniai asmenys rašytų tam senatoriui padėkos laiškus. Po pasitarimo namų šeimininkė Julija Navakienė dalyvius šauniai pavaišino.

PATIKSLINIMAS

Korespondencijoje apie Kaziuko mugę, iškritus vienai eilutei, išėjo, kad Jadvyga Gartigienė įeina į skautų tėvų ir rėmėjų būrelio valdybą. Patikslinama, kad Jadvyga Gartigienė, Teresė Šalkauskienė ir Serafina Vasiliauskienė buvo talkinnikės valdybai ruošiant pietus. **J. D.**

A. + A. STASYS KARPIUS

Gyveno 3120 S. Lituanica Ave., Chicago, Illinois.

Mirė geg. 2 d., 1974, 7:30 val. ryto. Gimė Lietuvoje, Raseinių apskr., Šimkaičių parap., Kničių kaime. Amerikoje išgyveno 25 m.

Pasiliko dideliame nuliūdime artimas draugas Vilius Neimantas, kiti draugai ir pažįstami.

Kūnas pašarvotas Ant. M. Phillips kopl., 3307 So. Lituanica Ave. Laidotuvės įvyks šeštad., geg. 4 d. iš koplyčios 10 val. ryto bus nulydėtas į Lietuvių Tautines kapines.

Nuoširdžiai kviečiame visus: gimines, draugus ir pažįstamus dalyvauti šiose laidotuvėse.

Nuliūdę: Draugai.

Laid. direkt. Antanas M. Phillips. Tel. 927-3401.

A. + A. BARBORAI RUDVALIENEI

netikėtai mirus, jos dukrai GRAŽINAI MUSTEIKIENEI su šeima ir kitiems artimiesiems reiškiame nuoširdžiausią užuojautą.

Filomena ir Norbertas Taruliai
Halina Bagdonienė

Šių metų gegužės 1 d., 7 val. ryto, Rochesteryje mirė

A. + A. BARBORA RUDVALIENĖ

Gegužės 4 d. po gedulingų pamaldų Rochesterio lietuvių parapijos bažnyčioje bus laidojama Toronto lietuvių kapinėse.

Giliame liūdesy lieka dukterys: Gražina Musteikienė su šeima Chicagoje, Ramutė Krivienė su šeima Rochesteryje, sūnus Gediminas su šeima Lietuvoje ir kiti giminės Amerikoje, Kanadoje ir Lietuvoje.

A. + A. Emilija Kass (Kazakauskas)

MICKELIŪNAITĖ

Gyveno Justice, Ill. Mirė geg. 1 d., 1974 m. 4 v. ryto, sulaukus 85 m. amž. Gimė Lietuvoje, Lygumų parap., Užuolinės vienkienmy. Amerikoje išgyveno 60 metų.

Pasiliko dideliame nuliūdime vyras Jonas A., sūnus Matthew, marti Lorraine, duktė Emily ir žentas Martin Geštautai, 5 anūkai, 1 proanūkas, Lietuvoje sesuo Leokadija Bučis su šeima ir kiti giminės, draugai ir pažįstami.

Kūnas pašarvotas Foran kopl., 7300 W. 55 St., Summit, Ill.

Laidotuvės įvyks šeštad., geg. 4 d. iš kopl. 9:15 v. ryto bus atlydėta į St. Fabian parapijos bažnyčią Bridgeview, kur 10 v. įvyks ged. pamaldos už velionės sielą. Po pamaldų bus nulydėta į Šv. Kazimiero lietuvių kapines.

Nuoširdžiai kviečiame visus: gimines, draugus ir pažįstamus dalyvauti šiose laidotuvėse.

Nuliūdę: **Vyras, sūnus, duktė, marti, žentas, anūkai ir proanūkai.**

Laidotuvių direktorius Frank M. Foran. Tel. 458-0208

LIŪDNA VIENERIŲ METŲ MIRTIES SUKAKTIS

A. + A.
AGOTA RADZEVIČIENĖ

Jau suėjo vieneri metai, kai negailestinga mirtis atskyrė iš mūsų tarpo mylimą žmoną, motiną, uošvę ir senelę, kurios netekome 1973 m. gegužės 4 d.

Nors laikas tęsiasi, bet mes jos niekados negalėsime užmiršti. Lai gailestingas Dievas suteikia jai amžiną ramybę.

Už jos sielą šv. Mišios bus atnašaujamos geg. 5 d. 8:30 val. ryto T. Jėzuitų koplyčioje.

Maloniai kviečiame visus — gimines, draugus ir pažįstamus dalyvauti šiose pamaldose ir kartu su mumis pasimelsti už a. a. Agotos Radzevičienės sielą.

Nuliūdę: **Vyras, duktė, sūnūs, žentas, marčios ir anūkai.**

FRANK'S TV and RADIO, INC.
RADIO IR STEREO APARATŲ. PARDAVIMAS IR TAISYMAS.
3240 SO. HALSTED STREET TEL. — CA 5 - 7252
DIDELIS PASIRINKIMAS ĮVAIRIAUSIŲ TELEVIZIJOS SPALVOTOS TELEVIZIJOS APARATAI.

DVEJŲ METŲ MIRTIES SUKAKTIS

Jau suėjo dveji metai, kai negailestingoji mirtis iš mūsų tarpo išskyrė brangų ir mylimą vyrą ir tėvą

A. A.
PRANĄ USELĮ,

staigia mirtimi tarnybos metu mirusį 1972 m. gegužės 12 d.

Jo netekimas buvo mums skaudus smūgis, kuris vis skaudina ir skaudins mūsų širdis. Niekaip negalime apsiprasti su mintimi, kad jo jau nebėra mūsų tarpe. Žinome, kad jo niekuomet neužmiršime, kad jis gyvens su mumis, iki kol mes su juo susijungsime amžinybėje.

Minint šias skaudžias mums a. a. Prano mirties antrasias metines, šv. Mišios už jo sielą bus atnašaujamos Tėvų Jėzuitų koplyčioje, gegužės 5 ir 13 d., 7 val. ryto, taip pat ir Lietuvoje Skaudvilėje, Pagramantėje ir Švėkšnoje.

Velionies sesuo a. a. Anastazija Uselytė staiga mirė 1973 m. geg. 5 d. Už jos sielą, vienerių metų sukaktį minint, šv. Mišios bus atnašaujamos Švėkšnoje, Lietuvoje, geg. 5 d.

Giminės, draugai ir pažįstami prašomi pasimelsti už sielas a. a. Prano ir jo sesers a. a. Anastazijos.

Ilsėkis mylimas Pranai, ramybėje.

Lieka nuliūdę: Žmona Juzė, dukrelė Juzytė, švogerka Mikašauskienė su šeima ir kiti giminės Lietuvoje.

Laidotuvių Direktoriai
MAŽEIKA & EVANS
6845 SOUTH WESTERN AVENUE
TRYS MODERNIŠKOS AIR-CONDITIONED KOPLYČIOS
MAŽINOMS VIETA
REpublic 7-8600 REpublic 7-8601

PETKUS
MARQUETTE FUNERAL HOME
—TEVAS IR SŪNUS—
TRYS MODERNIŠKOS KOPLYČIOS
2533 West 71st St. Telef. GRovenhill 6-2345-4
1410 S. 50th Ave., Cicero TOwnhall 3-2108-09
AIKŠTĖ AUTOMOBILIAMS STATYTI

LAIDOTUVIŲ DIREKTORIAI
Lietuvių Laidotuvių Direktorių Asociacijos Nariai

ANTANAS M. PHILLIPS
3307 S. LITUANICA AVE. Tel. YArds 7-3401

STEPONAS C. LACK (LACKAWICZ) IR SŪNUS
2314 W. 23rd PLACE Tel. Virginia 7-6672
2424 W. 69th STREET Tel. REpublic 7-1213
11028 Southwest Highway, Palos Hills, Ill. Tel. 974-4410

PETRAS BIELIONAS
4348 S. CALIFORNIA AVE. Tel. LAfayette 3-3572

POVILAS J. RIDIKAS
3354 S. HALSTED STREET Tel. YArds 7-1911

JURGIS F. RUDMIN
3319 S. LITUANICA AVE. Tel. YArds 7-1138-39

VASAITIS — BUTKUS
1446 S. 50th AVE., CICERO, ILL. Tel. OLympic 2-1008

EUDEIKIS
DOVYDAS P. GAIDAS — GERALDAS F. DAIMID
Laidotuvių Direktoriai
TRYS MODERNIOS KOPLYČIOS
4330 South Californnia Avenue
Telefonai: LA 3-0440 ir LA 3-9852
4605-07 South Hermitage Avenue
Telefonas YArds 7-1741-2

APLINK MUS

× **Dail. Antanas Petrikonis** savo 50 metų amžiaus sukakties proga Chicagos lietuvių visuomenei rengia naujų kūrinių dailės parodą, kuri atidaroma šį šeštadienį ir tęsis iki birželio 22 d. Dail. Ant. Petrikonis ateinantį rudenį su parodomis numato aplankyti ir kitas lietuvių kolonijas. **Dail. Bronius Murinas** supažindins parodos lankytojus su A. Petrikonio kūryba.

× **Krist jono Donelaičio** aukštesniosios mokyklos baigiamieji egzaminai aštuntajai klasei bus gegužės 11 ir 18 dienomis. Tomis pačiomis dienomis vyks baigiamieji egzaminai ir pradinės mokyklos šeštajam skyriui. Geografijos egzaminai šeštajai klasei bus gegužės 18 d. Šiais mokslo metais Kr. Donelaičio mokyklose mokėsi 400 su viršum mokinių.

× **Kun. Juozas Šeštokas,** kuris po ilgesnės ligos ir operacijų buvo grįžęs į darbą Šv. Adriono bažnyčioje, vėl staiga susirgo ir buvo greitosios pagalbos nuvežtas į ligoninę. Ligonis dar jaučiasi gana silpnas.

× **Fricas Skėrys,** Vasario 16 gimnazijos mokytojas, aktyvus Vokietijos lietuvių veikėjas, "Draugo" dienraščio artimas bendradarbis, gauna paskyrimą į evangelikų liuteronų kunigus — diakonus ir užims pernai metais mirusio kun. Julijaus Stanaičio vietą. Jis apie 20 metų dėstė evangelikų liuteronų tikybą gimnazijoje.

× **Dr. K. Pautienis,** Cleveland, Ohio, remia savo dienraštį raštais. Neseniai jis dar prisiuntė piniginę auką 'Draugui" stiprinti. Dėkojame.

× **Audronė Simona'tytė** gegužės mėn. 7 d. 8 val. vakare Roosevelt universitete, 430 So. Michigan Ave. Ganz Holl salėje 745 kamb. (7 aukšte) su universiteto simfoniniu orkestru dainuos arijas iš operos "Eugenijus Onieginas". Ir gegužės 15 d. 8 val. vak. toje pačioje salėje turės savo rečitalį muzikos mokyklos baigimo proga. Įėjimas nemokamas. (pr.)

× **Chicagos Anglijos Lietuvių klubas rengia Motinos dienos minėjimą** Vyčių salėje, geg. 5 d., 2 val. popiet. Ta pačia proga bus klubo pusmetinis susirinkimas.

Klubo valdyba
(pr.)

× **Venecuelos Lietuvių dr-ja Chicagoje ruošia Motinų pagerbimo pobūvį** Balio Pakšto salėje, 3800 So. California Ave., geg. 11 d., 7:30 v. v. Trumpa ir įdomi programa, specialiai pritaikinta motinoms. Vaišės, šilta ir šalta vakarienė. Šokiams gros Balio Pakšto orkestras. Ypatingai jaunimui reikėtų susidomėti. Norėdami pagerbti savo mamytes šauniame bankete ir prie lietuviškos muzikos, pranešus iš anksto, senesnio amžiaus mamytės bus apdovanotos gėlėmis. Užsisakykit bilietus ar staliukus, skambinkit šiais telef. **925-4980, 776-3727** arba **CA 5-4995.** Auka 6 dol. asmeniui. (pr.)

× **Dail. Antano Petrikonio tapybos darbų paroda** atidaroma geg. 4 d., šeštad., 5:30 v. v., Marquette Meno galerijoje, 3215 W. 63 St., prie Kedzie Ave. Paroda atd. 7 dienas savaitėje iki birž. 22 d. Maloniai visus kviečiame aplankyti parodą.

Rengėjai
(pr.)

× **Reikalinga raštinės tarnautoja.** Mutual Federal Sav. & Loan B-vė, 2212 W. Cermak Rd, Tel. **847-7747** (sk.)

× **Prel. J. Končiui,** atvykusiam iš Romos, kun. A. Trakio namuose trečiadienį buvo suruoštas pagerbimas. Kalbas pasakė kun. A. Trakis, kun. F. Gureckas, kun. J. Prunskis, V. Šimkus, J. Mackevičius, inž. A. Rudis, M. Rudienė, O. Zailskienė, kun. A. Zakarauskas, J. Jasaitis, A. Daukienė, iškeldami prel. Končiaus nuopelnus lietuvių tautai. Prel. J. Končius visiems padėkojo. Buvo sugiedota Ilgiausių metų ir Lietuva brangi. Po to visus apie 25 dalyvius dr. Adelė ir Ansas Trakiai pakvietė vaišėms.

× **Arvydas Jankus,** aktyvus Liet. evangelikų liuteronų "Tėviškės" parapijos Jaunimo ratelio narys, išvyko savanoriškai karinei tarnybai į Amerikos orines pajėgas.

× **Sigfridas Genutis,** atlikęs karinę prievolę ir įsigijęs bakalaureatą iš prekybos administracijos, aktyviai reiškiasi liet. evangelikų liuteronų veikloje, Jaunimo ratelyje, dainuoja parapijos chore.

× **Liet. evangelikų liuteronų** "Tėviškės" parapijos Moterų draugija pereitą sekmadienį suruošė parengimą ir dovanų paskirstymą, kurio pelnas buvo paskirtas labdarybės reikalams. Draugijai vadovauja Ida Jonušaitienė.

× **Kun. Antanas Bertašius,** San Elizario, Tx, atnaujino prenumeratą ir pridėjo 10 dol. auką savo dienraščiui stiprinti. Nuoširdžiai dėkojame.

× **Juozas V. Ruokis,** Los Angeles, Calif., įvertindamas nelengvas lietuvių spaudos pastangas, prisiuntė 10 dol. auką. Labai ačiū.

× **Sol. Praurimė Ragienė** ir pianistas **Manigirdas Motekaitis** pakviesti išpildyti koncertinę programą, Omahos (Nebr.) Lietuvių rengiamam pagerbime mūsų žymiausio lietuviškų maršų kompozitoriaus ir orkestrų bei chorų dirigento muz. **Broniaus Jonušo,** sulaukusio 75 metų jubiliejaus. Pagerbimas įvyks š. m. gegužės 4 d. šeštadienį Omahoje, į kurį Praurimė ir Manigirdas išskrenda tą pat dieną — grįš sekmadienį. (pr.)

× **Baltų draugystės vakaras.** 4-tosios Pabaltijo Studijų Konferencijos užbaigimo banketas įvyksta gegužės 18 d., šeštadienį, McCormick Inn. Akademinė programa, susipažinimas su kaimyninių tautų atstovais, šokiai prie kontinentinės muzikos. Chicagos lietuviai yra maloniai kviečiami dalyvauti. Stalų rezervacijoms skambinti 471-0877 (pr.)

× **Chicagos Ateitininkai Sendraugiai** kviečia visus į išvyką Holland, Mich., pamatyti tų gražių tulpių. Išvyksime autobusu geg. 19 d., 8 val. ryto nuo Jaunimo centro. Grįšime 8 val. vak. į Jaunimo centrą. Kelionė 6 dol. asmeniui. **Registruokitės nevėliau gegužės 12-os dienos tel. 333-6140 arba 434-2090, vakarais.** (pr.)

× **Aloyzo Barono** ir **Julijos Švabaitės** naujas knygas Chicagoje galite gauti "Drauge", Gifts International ir Marginiuose. (sk.)

Clevelando jaunesnieji ateitininkai. Nuotr. V. L.

CHICAGOJ IR APYLINKĖSE

MARQUETTE PARKO L. B. APYLINKĖS VALDYBA PRISISTATĖ KLEBONUI

1974 m. balandžio 26 d. Marquette Parko parapijos klebonijoje prisistatė Marquette Parko LB apylinkės valdyba klebonui kun. A. Zakarauskui, kuris maloniai priėmė atsilankiusius valdybos narius.

Pokalbis su klebonu buvo nuoširdus ir draugiškas, kalbos sukosi apie parapijos švietimo ir kultūrinės veiklos klausimus. Valdyba reiškė klebonui pagarbą, norą remti parapijos veiklą, rems finansiniai ir morališkai lietuviškas organizacijas, lituanistines mokyklas, į vidaus mokyklų tvarkymą nesikiš, o programų, vadovėlių ir skaitinių tinkamumą palieka spręsti mokytojams, tėvų komitetams ir Švietimo tarybai. Klebonas nuoširdžiai sveikino valdybos narius, pageidavo daugiau pakantos ir tolerancijos savo kaimynams ir parapiečiams. Veikla turi būti pagrįsta pagarba žmogaus asmeniui. Jis iš savo pusės pažadėjo visokeriopą paramą.

Apylinkės pirmininkas agronomas Vladas Velža valdybos vardu dėkojo klebonui už palankumą ir pareiškė: Valdyba ir bendruomenė rems parapiją, laikysis demokratiško principo ir pasiduos daugumos valiai. Klebonas su valdyba drauge nusifotografavo. **J. Kaunas**

IŠ VLNIAUS S-GOS SUSIRINKIMO

1974 m. kovo 31 d. Jaunimo centre įvyko Vilniaus Krašto Lietuvių sąjungos Chicagos skyriaus susirinkimas, kurį atidarė sk. pirm. agr. Juozas Lekas, pakviesdamas šiam susirinkimui pirmininkauti J. Truškūną, sekretoriauti J. Vinciūną.

Kovo 19 d. mirė skyriaus ilgametis narys a. a. Pranas Marcinkėnas, kurio atminimas pagerbtas susikaupimu. Šiais metais Joninės numatytos ruošti tik savo nariams ir jų svečiams išvažiuojant į Union Pier pas ten įsikūrusius mūsų narius.

Vilniaus diena bus minima spalio 13 d. Nors laikraščiuose buvo užuominų, kad Vilniaus dieną vertėtų minėti sausio 25 d., kada pirmą kartą kronikose Vilnius minimas kaip Lietuvos sostinė, bet susirinkime pasisakyta už spalio mėnesį, kurio metu yra įvykę daug reikšmingų faktų Lietuvos gyvenime. 1920 m. spalio mėn. praradome Vilnių, 1939 m. spalio mėn. atgavome Vilnių, bet kartu praradome savo laisvę ir nepriklausomybę.

Mirusiųjų skyriaus narių pagerbimas bus lapkričio 3 d. šv. Mišios bus tėvų marijonų koplyčioje 9 val. ryto, o po pamaldų bus lankomi mirusiųjų narių kapai Lietuvių Šv. Kazimiero ir Lietuvių tautinėse kapinėse.

Tradicinės kūčios numatytos sekmadienį, gruodžio 15 dieną, Jaunimo centre.

Daugumos nuomone, metinę vakarienę reikėtų ruošti, jeigu būtų galimybė gauti salę patogiu laiku.

Ilgiausia sustota prie punkto, kaip pagyvinti skyriaus veiklą. Atsirado naujų idėjų ir naujų pasiūlymų būtent, išeiti į platesnę visuomenę populiarinant Vilniaus klausimą: paruošiant Vilniaus programą "Lietuviai Televizijoje", per Rudžių vedamą "Lietuvių Forumą", per Vilniaus vakarones su paskaitomis Vilniaus temomis tėvų jėzuitų kavinėje ir t. t.

Pirmininkas J. Lekas padėkojo už iškeltus sumanymus ir prašė narių prisidėti prie jų įvykdymo, nes be talkos iš narių pusės tai įvykdyti neįmanoma.

Perskaitytas ukrainiečių svei kinimas Vasario 16 dienos proga, kuris susirinkusiųjų buvo šiltai priimtas. Tame sveikinime siūloma, kad kovotume kartu prieš bendrą priešą už savo žemių atgavimą ir nepriklausomybės atstatymą.

Pabaigai skyriaus pirmininkas pranešė, kad Brazinskams pasiųsta simbolinė 25 dol. auka.

Kovo 9 d. lankytasi pas Lietuvos generalinę konsulę J. Daužvardienę padėkoti už Vilniaus pasus. Ta proga konsulei įteikta P. Česnulio knyga 'Nužmogintieji" ir sukaktuvinis Lietuvos sostinės Vilniaus ženkliukas.

Dar nutarta pasiteirauti, kam galėtumėm paaukoti Lietuvių Enciklopediją anglų kalboje, kad ji būtų naudojama.

Aptarus visus klausimus, A. Šeštokas susirinkusiems parodė spalvotas skaidres iš įdomesnių vietų Havajuose, Meksikoje ir Yellow Stone parke, smulkiai paaiškindamas matomus vaizdus, kas davė galimybę pilnai pažinti matytas gražias vietas ir augalus. Už šį malonų susirinkimo paįvairinimą žiūrovai išreiškė A. Šeštokui padėką gausiu plojimu.

Susirinkimas buvo gyvas ir darbingas, kurį sklandžiai pravedė J. Truškūnas.

Po susirinkimo dalyviai buvo pakviesti užkandžiui prie I. Sekmokienės ir V. Gasperienės gražiai paruošto stalo ir papuoš to vilnietiškomis verbomis.

Prie kavos puoduko dar ilgokai, draugiškai pasikalbėta, pasidalinta įspūdžiais ir pabendrauta. **J. G.**

NAUJAI ŠVIETIMO TARYBAI PRADEDANT DARBĄ

JAV LB krašto valdyba patvirtino naujai sudarytą Švietimo tarybą į kurią įeina: St. Rudys, pirm., J. Tamulis, sekr., P. Pupius, ižd., kun. P. Dilys evang. reformatų tikybos reikalams, kun. J. Vaišnys, SJ, katalikų tikybos reikalams, J. Masilionis aukštesnėms mokykloms, S. Jonynienė pradžios mokykloms, D. Petrutytė priešmokykliniam auklėjimui, J. Kavaliūnas vidurinių valstybių mokyklų inspektorius, g. Medziukas vakarinių valstybių mokyklų inspektorius, St. Petersonienė jaunimo skaitiniams ruošti, Leonas Raslavičius mokslo priemonėms leisti, R. Kosmonas mokslo priemonėms platinti, Jadvyga Matulaitienė tautiniams šokiams, kun. Kaz. Pugevičius etniniams reikalams.

Tarybos nariai yra baigę aukštus mokslus, ilgą laiką dirbę mokyklose ir jaunimo organizacijose. Daugumas jų rašo spaudai, ruošia knygas, vadovėlius ir jaunimui skaitinius. Visi asmenys yra kvalifikuoti būti švietimo tarybos nariais. Lietuvių mokytojų sąjunga sveikina švietimo tarybą ir linki nepavargti. Linki sekmingai dirbti švietimo darbą Lietuvos laisvinimo labui.

Lietuvių mokytojų sąjungos pirm. mokyt. J. Kaunas, sekr. mokyt. V. Milavickienė

× **Parduodamas** gražus ir **modernus** 36 — vienetų motelis Michigan City, netoli ežero. Įmokėjimas grynais tiktai $30,000.00. Kreipkitės į **Litas, Inc., 86-01 114th St., Richmond Hill, N. Y. 11418 Telef. (212) 441-6799.** (sk.)

× **Lietuvių Fondas** LF nariai savo įnašus padidino: **Vytautas ir Anelė Kregždžiai,** Čikaga, $100, iki $200. Dr. **Šaulius Vydas,** Burlingame, CA, $100, iki $205. Adv. **Nijolės Vienožinskaitės-Čepulkauskienės** atm. įn. $15, iki $207, aukojo **V. Mažeikienė, Dr. Stasys Jankus,** Golconda, IL., $25, iki $1,025. LF. adresas: **2422 W. Marquette Rd., Chicago, IL. 60629, tel. 925-6897.** (pr.)

IŠ ARTI IR TOLI

J. A. VALSTYBĖSE

— **Dr. J. J. Bielskis,** Lietuvos generalinis konsulas Los Angeles, Calif., gavęs pranešimą apie Austrijos prezidento Franz Jonas mirtį, balandžio 26 d. nuvyko į Austrijos generalinį konsulatą ir ten asmeniškai generaliniam konsului dr. Thomas Klestil pareiškė užuojautą. Taip pat pasirašė užuojautų knygon. Austrijos generalinis konsulas šiemet yra Los Angeles konsularinio korpuso dekanas.

— **Kun. Algimantas Kezys,** SJ, Lietuvių foto archyvo vedėjas, balandžio 27 d. knygų iliustravimo reikalais vykdamas į Los Angeles, Calif., skautų Vinco Kudirkos vietininkijos kviečiamas, pakeliėje sustojo Omahoje, Nebr. Ten lietuvių kolonijos gyventojams ekrane parodė 3 filmus. Pirmajame buvo matomas prel. Pranciškus Juras ir artimai su jo gyvenimu surištas Alkos muziejaus. Antrame filme parodytas kalbininkas prof. Antanas Salys ir trečiajame Chicagos

Detroito kultūriniame centre suruoštoje Kaziuko mugėje džiugūs skautai savo pasisekimais. Rankdarbiai išpirkti su pasigėrėjimu. Iš k.: Romas Rudys, Linas Erlingis ir Andrius Butkūnas.

Nuotr. K. Sragausko

Jaunimo centro statyba. Tai jau ne pirmas kartas, kai Chicagoje sukurtomis kultūrinėmis vertybėmis turėjo progos pasidžiaugti Omahos gyventojai.

— **Prof. A. Saliui** paminėti Philadelphijoj ruošiama akademija gegužės 26 dieną. Paskaitą skaitys dr. V. Maciūnas, pritaikytą meninę programą atliks solistė O. Šalčiūnienė ir ateitininkiškasis jaunimas. Pabaigoj bus pademonstruotas garsinis filmas iš paskutiniųjų profesoriaus gyvenimo dienų su jo svarbiais pasisakymais lietuvybės išlaikymo klausimais. Akademiją ruošia Philadelphijos ateitininkai sendraugiai.

— **Gabija Bonotaitė** L. Angeles, Calif., išteka už Hollywoodo filmų produserio, aktoriaus ir direktoriaus gegužės 11 d. žada būti net dvylika porų palydovų, tarpe kurių ir daug iš filmų pasaulio asmenų. Jaunasis yra anglų kilmės John Slynn, baigęs aukštuosius mokslus ir pasukęs į meniską filmų bei televizijos sritį.

— **Rūta Lee-Kilmonytė,** po labai trumpų velykinių atostogų namuose, vėl išvyko į Texas, kur pasirodys scenoje. Rūtą Texas gyventojai mėgsta ir kasmet ją pasikviečia.

— **Los Angeles** jaunimas ruošiasi jubiliejinei tautinių šokių šventei, kuri įvyks Hollywoodo garsiame Paledijume. Žada šokių vienetų atvykti ir iš toliau. Jaunimo šokių vienetui vadovauja jau ištisai pora dešimtmečių niekados nepailstanti Ona Razutienė ir jos pagelbininkė Danguolė Razutytė. Švente rodomas labai didelis susidomėjimas.

— **Lietuvių Vyčių pirmoji kuopa Brocktone, Mass.,** kasmet suruošia balių. Šiemet jau buvo trisdešimtas. Ruošė Verutė Bizinkauskienė, Sylvija Šukytė, Jonas Juškaitis, Marija Juškaitienė, dr. Petras Bizinkauskas, Ona Jarmalavičiūtė, Margarita Sinkevičiūtė, Mykolas Barauskas ir kt. Taip pat darbavosi Irena Grubliauskaitė, Elena Tumonytė, Ona Marija Stetkutė ir stud. Roberta Dilytė. Dalyvavo 550 žmonių. Ši kuopa veikia Lietuvių Šv. Kazimiero parapijos ribose Brockton, Mass. Dvasios vadas kun. Juozas Naudžiūnas, parapijos vikaras. Lietuvių Vyčių organizacijos gimtinė yra Brocktonas.

CHICAGOS ŽINIOS

MIRĘS SAUGOTOJAS PRIE KŪDIKIO

Ruby Baker, išvažiuodama keturioms dienoms aplankyti savo giminių Mississippi valstijoje, paliko 9 mėn. berniuką saugoti Clarence McCoy, 29 m. Grįžusi Chicagon rado saugotoją mirusį savo bute 3618 S. State, Chicagoje, o kūdikį gyvą ir sveiką. Tas saugotojas mirė dėl natūralių priežasčių, o kūdikis, buvęs trejetą dienų be globos, išliko sveikas.

NAUJOS PRIEMONĖS PRIEŠ NARKOTIKŲ SPEKULIANTUS

Mokesčių rinkimo įstaiga kabinasi į narkotikų spekuliantų užstatus teismuose, į jų indėlius bankuose, į jų nuosavybę dėl nesumokėtų mokesčių už pajamas, gautas spekuliuojant. Tiems suktiems pelnagaudžiams ši priemonė labai skaudi.

ROOSEVELTO UNIVERSITETAS SURINKS 15 MILIJONŲ DOL.

Chicagos centre esąs Roosevelto universitetas paskelbė planus surinkti 15 mil. dolerių naujoms programoms ir finansų sustiprinimui. Tą sumą tikisi surinkti per penkerius metus.

MOTERYS POLICININKĖS GLOBOS NUSKRIAUSTĄSIAS

Chicagoje paskirta 12 moterų policininkių, kurios apklausinės ir tvarkys reikalus moterų, kurias buvo užpuolę vyrai.

ATSITIKTINI VAIKŲ SAUGOTOJAI

Darbo departamento atstovas Chicagoje pranešė, kad atsitiktinai pakviečiamiems vaikų saugotojams nėra griežtos pareigos mokėti visą nustatytą atlyginimo minimumą.

UŽSIMUŠĖ DAŽYTOJAS

Dažydamas Chicago Heighs vandens bokštą, nuo plieninių kopėčių 75 pėdas žemyn nukrito 20 m. darbininkas James A. Mussatti. Taip smarkiai buvo sužalotas, kad nugabentas į ligoninę mirė praslinkus valandai nuo kritimo.

Pagerbkime mūsų

MOTINAS

įjungdami jas į šį

specialų

šv. Mišių devindienį!

MOTINŲ DIENOS NOVENA — gegužės 4 — 12 d. d.
Marijonų vienuolyno koplyčioje

Ši novena, į Vilniaus Aušros Vartų Stebukl. Gailestingumo ir Nepaliaujamos Pagalbos švč. Dievo Motiną Mariją, bus celebruojama už mūsų motinas, pamotes, uošves, močiutes ir žmonas, gyvas ir mirusias.

Reikšdamas/a dėkingumą už motinos meilę ir pasiaukojimą, įjungiu ją į šv. Mišių novenų.

Motinos vardas ..... gyva/mirusi

.....

.....

Novenai aukoju .....

Vardas, pavardė .....

Adresas .....

Marian Fathers, 6336 S. Kilbourn, Chicago, IL 60629