WASHINGTON DC 200
NEWS CTT
DRAUGAS, CHI. IL 60629

THE LIBRARY OF CONGRESS GRATIS
REFERENCE DEPARTMENT
SERIALS DIVISION
WASHINGTON, D.C. 20025 N

DRAUGAS

THE LITHUANIAN WORLD-WIDE DAILY

LAISVOJO PASAULIO LIETUVIU DIENRAŠTIS

4545 WEST 63rd STREET • CHICAGO, ILLINOIS 60629

TELEPHONE: (312) 585-9500

Vol. LXVIII | Kaina 15 c | Printed in two parts | ŠEŠTADIENIS — SATURDAY, LAPKRITIS — NOVEMBER 9, 1974 | Šiandien Draugas 14 psl. | Nr. 263

KATALIKAI PASAULY

Evangelizacija ir menas

VATIKANAS. — Paulius VI prie didžiosios audiencijų salės, Vatikane, atidarė dailės parodą tema: "Evangelizacija ir menas". Paroda padalinta į du skyrius. Pirmame skyriuje išstatyta apie šimtą knygų, turėjusių didžiausios įtakos žmonijos gyvenime, pradedant Šventuoju Raštu ir baigiant "Kristaus sekimu". Antrame parodos skyriuje išstatyti Europos, Amerikos, Afrikos ir Azijos šiuolaikinių menininkų 86 kūriniai, vaizduojantys kenčiančio Kristaus veidą už žmonių kaltes ir silpnybes. Ši paroda pagilina Bažnyčios dialogą su šių laikų menininkais, kurį pradėjo Paulius VI, pakartotinai iškeldamas religijos ir meno santykio svarbą.

Minėjo katedros sukaktį

Salzburgas. — Salzburge, Austrijoje, buvo katedros įkūrimo 1,200 metų sukakties minėjimas. Iškilmėse dalyvavo Pauliaus VI specialus delegatas kardinolas de Fuerstenberg. Ta proga Salzburge buvo susirinkę visos Vokietijos ir Austrijos vyskupai, ir jie čia galutinai aptarė bendro mišiolo visiems vokiškai kalbantiems kraštam parengimo reikalą.

"Didžiųjų Ulemų" delegacija pas popiežių

Vatikanas. —Šių laikų pasaulyje plintant agresyviam ir viską pavergiančiam materializmui, reikia nuolatos liudyti begaliniai didelį ir gailestingą Dievą, kurio meilės kupina Apvaizda mus lydi kiekviename gyvenimo žingsnyje, pažymėjo Paulius VI audiencijoje priimdamas Saudi Arabijos "Didžiųjų Ulemų" delegaciją, vadovaujamą ano krašto teisingumo ministerio, studijų ir informacijų tikslais atvykusią į Romą. "Didžiųjų Ulemų" delegaciją sudaro žymūs mokslininkai, teologai ir teisininkai, saugojantys musulmonų religijos įstatymus.

Paulius VI iškėlė jų didelį autoritetą ne tik religinėje, bet ir juridinėje bei kultūrinėje srityje ir įvertino jų pastangas prisidėti prie žmogaus teisių apsaugojimo ir plėsti musulmonų bei krikščionių tarpusavio santykius. Tarnauti žmogui ir apsaugoti jo teises yra ir katalikų Bažnyčios pagrindinis tikslas. Delegaciją taip pat priėmė Vatikano sekretoriato santykiams su nekrikščionimis palaikyti pirmininkas kardinolas Pignedoli. Ji taip pat susitiko su šio sekretoriato ekspertais ir Popiežiškosios taikos ir teisingumo komisijos nariais, su kuriais svarstė temą: Religinė kultūra kaip žmogaus pažangos veiksnys bei islamo įnašas žmogaus teisėms ir taikai pasaulyje įgyvendinti.

Šv. Benedikto sąjūdis

Salzburgas. — Salzburge, Austrijoje, įvyko VI-asis tarptautinis Europos Globėjo šv. Benedikto sąjūdžio kongresas. Sąjūdis įsikūrė prieš šešerius metus. Jo tikslas - skleisti krikščioniškosios kultūros vertybes Europoje, išlaikant bei ugdant katalikišką turinį moksle, mene, liturgijoje bei papročiuose. Salzburgo miestas buvo parinktas kongresui, siekiant iškelti šio miesto didelę reikšmę Europos kultūros istorijoje ir paminėti žymiosios Salzburgo katedros tūkstančio dviejų šimtų metų sukaktį.

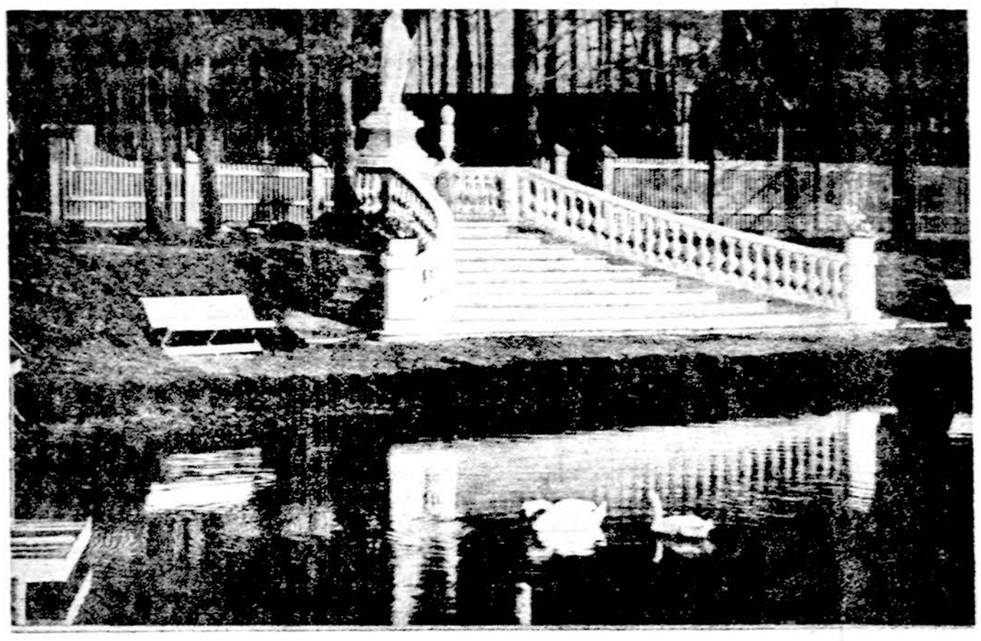

Kulautuvos kurortas netoli Kauno. (Prieškarinė nuotr.)

KINIJOS TAIKINGAS MOSTAS MASKVOS ATŽVILGIU

Sutinka kalbėtis apie nepuolimo paktą

MASKVA. — Sovietai patvirtino, kad spalio revoliucijos minėjime civilių paradas buvo atšauktas dėl blogo oro, lietaus ir sniego bei didelio vėjo. Yra buvę anksčiau ir dar blogesnio oro, bet niekada nebūdavo atšaukiami paradai. Kariniai daliniai pražygiavo, tik šiemet nieko naujo neparodė. Nieko ypatingo nepasakė nei karo ministeris Grečko.

Šventės proga pasveikinimo telegramoje iš Pekino kinai kalba apie reikalą abiem kraštams pagerinti santykius ir kalbėtis apie nepuolimo pakto sudarymą, bei kariuomenių, esančių pasienyje, atitraukimą. Tas kinų siūlymas grindžiamas 1969 sudarytu susitarimu tarp Ču En-lajaus ir Aleksandro Kosygino. Pekino pasiūlymas labai skiriasi nuo visų anksčiau žinomų atsisakymų kalbėtis arba nutylėjimų į sovietų siūlymus.

Revoliucijos minėjimo išvakarėse, kai Gromyko kalbėjo apie kinų susidėjimą su reakcionieriais, Pekino ambasadorius iš salės išėjo.

Solženicinas atvyks į Ameriką

CIURICHAS. — Aleksandras Solženicinas iš Ciuricho parašė laišką Amerikos Senatui ir padėkojo už jam suteikiamą Amerikos garbės pilietybę. Atstovų rūmai tokio nutarimo jam dar nepadarė. Garbės piliečio diplomui atsiimti jis pats kada nors atvyks į Ameriką.

Ok. Lietuvoje mirė kun. Pr. Adomaitis

Ok. Lietuva. — Druskininkuose spalio mėnesį mirė ir spalio 18 d. Leipalingyje buvo palaidotas kun. Pranas Adomaitis, laisvės laikais buvęs ilgametis Lazdijų klebonas. Velionis buvo gimęs 1886 m. spalio 13 d., kunigu įšventintas Seinuose 1910 m. liepos 10 d. Tai jau devynioliktas kunigas, šiemet miręs okupuotoje Lietuvoje.

Anksčiau esame paskelbę, kad jau buvo mirę 15 kunigų. Bet prieš a.a. kun. P. Adomaitį dar yra mirę Deltuvos altaristas kun. Jonas Oželis, gimęs 1894 m., kunigu įšventintas 1919 m., priklausė Kauno arkivyskupijai. Taip pat mirė Kauno arkiv. kancleris prel. Steponas Telksnys, gimęs 1899 m., kunigu įšventintas 1922 m., ir kun. Antanas Ranusas, gimęs 1922 m., kunigu įšventintas 1948 m. Nors priklausė Kauno arkivyskupijai, bet ilgai dirbo Telšių vyskupijos Viešvėnų par. klebonu. Buvo palaidotas savo gimtinės parapijos — Kelmės kapinėse.

Šiuo metu jau daugeliui kunigų ok. Lietuvoje tenka aptarnauti po dvi, tris ar net keturias parapijas.

Madridas. — Naujai išleistas jėzuitų Metraštis Ispanijoje rašo, kad šiuo metu daugiau negu 1,600 ispanų jėzuitų dirba misijų kraštuose, daugiausia Pietų Amerikoje ir Meksikoje.

Bolivijos sukilimas numalšintas

LA PAZ. — Bolivijos prezidentas Hugo Banzer asmeniškai vadovavo kariuomenės daliniam, kurie numalšino civilių ir karių sukilimą Santa Cruz mieste, apie 330 mylių į rytus nuo sostinės. Iš to paties Santa Cruz pradėjo sukilimą prieš trejus metus tas pats Banzer ir nuvertė buvusią kairiųjų vyriausybę. Prieš ji per tą laiką buvo jau bent dvylika kartų rengtas sukilimas.

Argentinos teroristai atsiliepė

BUENOS AIRES. — Marksistiniai teroristai atsiliepė į Argentinos vyriausybės pavojaus padėties paskelbimą ir sustiprintą prieš juos akciją, nušaudami armijos mokyklos instruktorių ir susprogdindami 18 karinių autobusų.

Lenkai cukraus neeksportuos

VARŠUVA. — Lenkija, penktoji savo didumu cukraus runkelių augintoja, sulaikė cukraus eksportą. Motyvuoja nepalankiu oru ir mažu derliumi. Kaip ilgai neleis eksportuoti, nežinoma, galimas dalykas iki kitų metų derliaus.

Amerikos maistas į Egiptą

ROMA. — Žemės ūkio sekretorius Earl Butz, dalyvaująs Pasaulinėje maisto konferencijoje, iš Romos nuvyko į Kairą ir šiandien su prezidentu Sadatu pasirašys susitarimą Egiptui parduoti maisto. Iš Kairo vyks dar į Siriją. Amerika yra pažadėjusi 15 proc. eksportuojamo maisto skirti Viduriniesiems Rytams. Į Romą grįš trečiadienį.

Gen. Stehlin priverstas atsistatydinti

PARYŽIUS. — Prancūzų parlamento vicepirmininkas gen. Paul Stehlin, apie kurio atsiliepimą apie prancūzų Mirage lėktuvus rašėm vakar, iš savo pareigų buvo priverstas atsistatydinti. Prancūzų lėktuvai neprilygsta amerikietiškiems, ir kai tas jo ne viešas pareiškimas pasidarė viešas, susilaukė didelės kritikos, kad jis kitiems NATO nariams nepataria pirkti savų, bet perša Amerikos gamybos. Labiausiai parlamente jį puolė gaulistai ir komunistų atstovai.

Ar nuims Kubos blokadą

QUITO, Ekvadoras — Amerikos valstybių organizacijos atstovai jau renkasi į Quito, kur bus sprendžiamas klausimas, ar jau galima nuimti dešimtį metų trukusią Kubos ekonominę ir politinę blokadą. Tuo pačiu metu prie Bolivijos ambasados ir Brazilijos kultūros centro sprogo bombos. Tos dvi valstybės kaip tik žada priešintis blokados nuėmimui.

KALENDORIUS

Lapkričio 9: šv. Teodoras, šv. Eustolija, Aušautas, Miglė.

Lapkričio 10: šv. Leonas D., šv. Trefena, Vaikilgas, Nirmeda.

Lapkričio 11: šv. Martynas, šv. Nimfa, Vigintas, Seigūnė.

Saulė teka 6:31, leidžias 4:37.

ORAS

Dalinai saulėta, temperatūra žymiai nepasikeis, apie 60 l.

„Atrodo, lyg būčiau ištrūkęs iš pragaro"

Simo Kudirkos pareiškimas spaudos ir televizijos atstovams

NEW YORK. — Su Simu Kudirka spaudos konferencija vyko spalio 7 Waldorf - Astoria viešbutyje. Konferenrijoje dalyvavo apie šimtas laikraščių, spaudos agentūrų ir televizijos atstovų. Iš lietuvių dalyvavo "Americans for Simas" pirm. Daiva Kezienė, kuri buvo ir vertėja, "Seamens Education Federation" pirm. G. Paegle, tarusi įžanginį žodį konferencijos dalyviams, LB krašto valdybos vicepirm. A. Zerr ir R. Česonis, "Day of Shame" knygos autorius Algis Rukšėnas, Altos vicepirm. dr. J. Valaitis, "Margučio" vedėjas P. Petrutis, adv. P. Žumbakis, "Darbininko" vyr. red. dr. K. Bučmys ir kt. Be to, dalyvavo latvis Brieze, senatoriai Javits ir Buckley, kongresmano R. Hanrahan, kuris pradėjo Kudirkos išlaisvinimo akciją atstovų rūmuose, atstovė ir kt.

S. Kudirka trumpai padėkojo kongr. Hanrahan, sen. Javits, sen. Buckley, visiems kongreso nariams, kurie rūpinosi jo išlaisvinimu ir į Ameriką atsikvietimu, taip pat Gražinai ir dr. R. Paegle šeimai už ankstyvesnį rūpestį ir dabartinį priėmimą savo namuose, D. Kezienei, Lietuvių Bendruomenei ir visiems Amerikos lietuviams, nes tik visų pastangomis buvo laimėta byla, kuri neturėtų būti paskutinė, nes dar daug yra kenčiančių komunistiniuose kraštuose.

Tos pačios dienos vakarinės New Yorko dienraščių laidos paskelbė apie spaudos konferenciją, S. Kudirkos ir jo šeimos istoriją ir apie jo atvykimą Amerikon.

"Chicago Tribune" korespondentas Vincent Butler vakarykščiam numery pacitavo Kudirkos žodį, kuris buvo ir antrašte šio pasikalbėjimo: "Viskas atrodo, lyg aš būčiau ištrūkęs iš pragaro". Toliau sakė apie savo planus Amerikoj: išmokti anglų kalbos, surasti savo vaikams mokyklą, o pačiam susirasti darbą. Jis visiems rekomendavo paskaityti Solženicino "Gulag Archipelago". Apie tą knygą jis jau girdėjo būdamas konc. stovykloje.

Kudirka pridėjo, kad jis nejaučia niekam pykčio, nepyksta nei ant tų amerikiečių, Pakrančių apsaugos vyrų, kurie jį atidavė rusams.

Laikraščių vedamieji Kudirkai

CHICAGA. — "Chicago Tribune" vedamajam paskyrė daug dėmesio Kudirkai, pavadindamas aną įvykį vienu pačių painiausių ir tragiškiausių epizodų Pakrančių apsaugos istorijoje. "Viena kregždė dar ne vasara. Vienos šeimos labai plačiai išgarsintas išleidimas dar nereiškia, kad pasikeitė tironija, kokią Kremlius uždėjo sovietų piliečiams ir ypatingai pavergtom tautom, tokioms, kaip Kudirkos Lietuvai. Nėra abejonių, kad tas vienas atskiras atvejis yra gerai suplanuotas ir naudingas sovietų tironijai, norinčiai gauti prekybinių lengvatų.

"Amerikos žmonės ir vyriausybė, sveikindami Kudirkos atvykimą, neturi pasiduoti sentimentui ir už jo išleidimą pradėti dalinti ekonomines vertybes, kurių sovietai kitokiais būdais negalėtų išsiderėti", — rašė laikraštis.

"Chicago Sun - Times" irgi vedamajam rašė, kad Simo atvykimas laimingai užbaigė gėdingą epizodą. Pripažinimas jam pilietybės tačiau neištrina vienos tamsios dėmės, kad Amerika dar nėra visai tuo, kuo ji turėtų būti, pirmiau jam paneigdama azylį.

NEW YORK. — "The New York Times" vakar dieną apie Kudirkos pareiškimą įsidėjo ilgą, per visą puslapį, kolumną.

Sen. Percy sveikinimas

WASHINGTONAS. — Sen. Charles Percy pasidžiaugė Kudirkos atvykimu, pavadindamas tai "laisvės laimėjimu". Senatorius buvo tas, kuris pravedė Senato rezoliuciją Nr. 66, reikalaujančią, kad Kudirka būtų išleistas iš sovietų koncentracijos stovyklos. "Visi amerikiečiai, kartu su lietuviais, sveikina Simą Kudirką ir jo šeimą. Jų atvykimas yra liudijimas pastangų, kokias padarė tūkstančiai lietuviškos kilmės amerikiečių ir stipri parama Kongreso narių".

Percy dar paminėjo ir Valstybės departamento energingą veiklą, kuris to reikalo nenukišo į šalį. Ypatingai iškėlė tris Valstybės departamento aukštus pareigūnus, kurie pasišventė Kudirkos reikalui ir laimėjo. Juos išvardijo: **John A. Armitage**, valstybės sekretoriaus asistento pavaduotojas Europos reikalam; **William J. Dyess**, Amerikos-Sovietų Sąjungos reikalų tarnybos viršininkas; **Richard E. Combs**, specialus valdininkas Kudirkos reikalu.

STOCKHOLMAS. — Kitų metų sausio mėnesį Švedijos sostinėje ketvirtą kartą susirinks "teisybės gynėjai" ir diskutuos, teis Amerikos įsivėlimą į Vietnamo karą ir ten padarytus ar tariamus nusikaltimus. Apie komunistų žiaurumus jie nekalbės. Prieš dvejus metus toks kongresas buvo Kopenhagoje.

NEW ORLEANS. — Pastebėta, kad New Orleane ir apylinkėse susirgimai vėžiu yra didesni, nei kur kitur, ir prieinama išvados, jog dėl to daugiau ar mažiau kaltas nors ir gerai filtruotas Mississippi upės vanduo. Tyrimai su gyvuliais irgi tą patvirtino.

Pirmasis rytas laisvoje šalyje. Simas Kudirka (paskutinėj eilėj) gėrisi rudens spalvomis Locust, N. J. dr. Rolando Paegle namų aplinkoje. Su juo motina, žmona Eugenija, sūnus Evaldas (8 metų)) ir duktė Lolita (14 m.).

Iš Ateitininkų GYVENIMO

REDAGUOJA Jonas Žadeikis. Informacinę medžiagą ir nuotraukas siųsti: 6622 South Rockwell Ave., Chicago, IL 60629. Tel. 778-7852

JAUNIMO VADŲ PROBLEMA

PRANAS RAZMINAS

Vado sąvoka yra gana plačios apimties. Tačiau čia nesiryžtama pradėti nei nuo diktatorių ar valstybių vadų. Tokiais vardais dažnai vadina įvairios organizacijos savo vadovus, ypač centrinius.

Pripažindami ką nors vadu, pripažįstame ir jo autoritetą. Trumpalaikius vadus vadiname ir pirmininkais. Be to, kaip, pvz., ateitininkai turi dar ir dvasios vadus, kurie rūpinasi dvasiniais bei religiniais at-kų reikalais. Pasitaiko, kad kai kurie pirmininkai yra perrenkami nau jam laikotarpiui. Tai rodo, kad toks vadovas sugeba ir nori dirbti. Kiti jau nenori pirmininkauti. Sakosi esą pavargę ir turį kitų rūpesčių. Tegu kiti pabando. Tokių pavyzdžių galėtumėm prisirinkti ir iš suaugusiųjų. Ir jie, metus padirbėję, panašiai galvoja: aš jau atlikau savo pareigą, tegu kiti pabando.

Giliau pažvelgus į vado sąvoką, reikėtų sutikti, kad vadas yra ne tik tas, kuris organizacijai ar jos padaliniui pirmininkauja, bet ir tas, kuris savo raštais bei savo patarimais visą savo gyveni mą stovi organizacijos narių pir mose eilėse ir drąsina, kovoja už savo narių idealus. Tuos reikėtų laikyti visos org-jos ramsčiais. Jiems vadų ir dirbančiųjų kritika — svetimas dalykas. Pozityvus, kūrybinis darbas — jų veiklos pa saulis. Tokie ant savo pečių neša ir visą kūrybinę ateitininkijos veiklą: redaguoja jai žurnalus, laikraščius, rašo knygas, straipsnius, skaito paskaitas, rengia stovyklas, iškylas, o pirmininkaujan čiam belieka sukviesti narius ir atlikti kitus laikinos reikšmės darbus.

Jaunimas savo vadus atpažįsta ir jiems paklūsta. Tačiau, kaip vadai, taip ir eiliniai nariai dažnai pasimeta, ypač šiame krašte. Kol jaunuolis vadovauja, rodos, sąžiningai dirba, atlikdamas savo pareigas, tačiau, pasibaigus jo, kaip pirmūno, kadencijai, nebenusitveria kad ir antrinių orgjoj pareigų ir dažnai apsikasa savo įsigytoj profesijoj, savo užmiestinėj rezidencijoj, savo sukurtoj šeimoj. Tad ir kyla klausimas, ar jo būta sąmoningo ateitininko, mylinčio at-kų idealų kilnumą, ar tai būta laikinio kilniais idealais užsidegimo. Gali būti ir taip. Galėjo jį paveikti ir blogi at-kų šeimos kai kurie pavyzdžiai. Nėra paslaptis, kad tokių savo tarpe apsčiai turime. Oportunistinė dvasia ir mūsuose nesvetima. Kaip dažnai su aukštojo mokslo diplomu baigiasi ir ateitininkiška veikla! Nuo to momento baigusiojo mintys ima suktis apie karjerą darbovietėje, apie jaukų šeimos lizdą (jeigu jau anksčiau jis nesusuktas), apie užmiesty laukiamą rezidenciją. Tik vykdamas į susirinkimą, jis bando pasirinkti gražesnių žodžių savo vadovaujamiesiems ir pranešti, kad dėl ypatingų asmeninių reikalų nebegalės vadovauti ir prašo išsirinkti kitą, kuris "turi daugiau laiko". Žinoma, jis niekados nepasakys, kad vadovauti "neapsimoka".

Kaip jau minėta, jaunimas savo vadus atpažįsta, kaip ir mes juos, būdami jauni, atpažinome, jais sekėme, net pamėgdžiojome. Šiandieną at-kų padaliniams pirmininkaujančių dar turime, bet vadų, kurie veiktų jaunimą savo gyvenimo pavyzdžiu, savo idealizmu, labai pasigendame.

Netikėtai praverk jaunuolio kambario duris ir susipažink su ten esančia tvarka: vieton paklo tos lovos, pastebėsi sujauktą migį; drabužiai, knygos-visa ant grindų. Jeigu tave pasitiks ir jaunuolio veidas, tai neišsigąsk. Tai tik tavo gero bičiulio sūnus. Jis neatsiprašys dėl esančios netvarkos, bet pasiteisins kambario mažumu. Jau po pirmo įspūdžio būsi prarades norą leistis į pokalbį. Mat, buvai numatęs jį bent į trumpalaikius kaž kurios kuopos vadus ir norėjai su juo tuo reikalu pasikalbėti. Sunkia širdimi uždarei jo kambario duris galvodamas: "nepataikiau".

Kitą dieną ir be tavo rekomendacijos jaunimas išrinko šį jaunuolį savo pirmininku. Tai kas, kad tu žinai, jog gero vado jokiu būdu negalima identifikuoti nei su netvarka, nei su kitomis jo asmens neigiamybėmis. Tiesa, jaunimo vadas gali visų realaus gyvenimo niuansų ir nepajėgti suprasti. Tai ateina su metais, ilgesne gyvenimo praktika ir net gilesnėmis studijomis, tačiau jau pačioje pradžioje neturėtų jam stokoti šviesaus idealizmo, teigiamų veiklos planų. Be šios teigiamos nuotaikos ir pats klaidžios, ir kitus klaidins.

Senųjų vadų pasiaukojimas ir net mirtis už didžiuosius krikščionybės ir tautos idealus šiandieną mūsų jaunimą mažai žavi. Jis samprotauja: ką gi jie galėjo daugiau daryti? Tai nieko karžygiško. Argi mes, jais būdami, kitaip elgtumės? Nieko nėra niekingesnio, kaip nusigrįžti nuo krikščionybės idealų ir tarti, kad ir nėra laiko, ir neapsimoka. Koks didelis darbas susigrąžinti katalikybės pavėsin pasimetusį ir savęs nebesurandantį jaunimą. Ateitininkškasis prieauglis, kurio mes nuolatos ieškome ir randame, po kelių ugdymo metų vėl dingsta, ir tik trupiniai pasilieka ar po klajonių sugrįžta. Yra, kas juos labiau traukia — gyvenimo menkybės. Vieni iš gyvenimo dumblyno iškyla, kiti amžinai užtrokšta. O būta tokių šaunių jaunuolių. Pasirodo, kad didžiąja gyvenimo laisve retas kuris sugeba tinkamai pasinaudoti. Anksčiau buvo galvojama, kad didiesiems gyvenimo žygiams reikalinga ilgų metų pasiruošimo. Toji patirtis negali būti ir šiandieną visai paneigiama. Jeigu būtų bandoma gražusis at-jos medis priderinti laiko dvasios reikalavimams, reikėtų labai dideliu atsargumu įeiti į prisiderinimo kelią. Pirmiausia mums reikia vadų, jaunimo vadų, gyvenančių ir veikiančių Visa atnaujinti Kristuje idealu. Dažni perstatinėjimai ir tik ieškojimai ne visados duoda gerų vaisių.

KO TIKIMĖS IŠ "ATEITIES"

Nebūtume žmonės, jei nesitikėtume ko iš ateities. Nebūtume ateitininkai, jei nesitikėtume ko iš "Ateities". "Ateities" žurnalas visada buvo visų ateitininkų reikalas, net ir tada, kai jis buvo Moksleivių ateitininkų sąjungos leidinys, skiriamas moksleiviams. Dar labiau jis tampa visų ateitininkų reikalu, kai jo leidimą perima Ateitininkų Federacijos valdyba, savo nutarime jo paskirtį apibūdindama taip: "Ateities" žurnalas yra Ateitininkų Federaci jos leidinys, kuriame ypatingas dėmesys skiriamas vyresniesiems moksleiviams ir studentams, jun giant ir informacinį momentą, atspindintį visą ateitininkijos gyvenimą." Atspindėti visą ateitininkijos gyvenimą yra labai svar bi ir reikšminga užduotis. Kaip visa tai įvykdyti? Naujoji redakcija tą klausimą sprendžia šiomis dienomis, ruošdami pirmąjį 1975 metų numerį. Yra siūloma žurnalą suskirstyti sritimis ir skyriais (padaryti kaip "Digest") ar net pavesti kiekvienai Sąjungai tam tikrą puslapių skaičių. Redakcija norėtų žinoti, ko patys ateitininkai — studentai, moksleiviai, sendraugiai —nori. Ji negali visų pasiekti laiškais, tad kreipiasi šiuo atsišaukimu, prašydama raštu visų atsakyti į šiuos klausimus; į abu kartu arba į kurį nors vieną iš jų: Ko aš tikiuosi iš "Ateities"? Kuo aš galiu "Ateičiai" padėti?

Pasisakymus prašome siųsti šiuo adresu: Kun. Kęstutis Trimakas, ATEITIS, 850 Desplaines Ave., Apt. 409, Forest Park, Ill. 60130.

DIELININKAIČIO KUOPA EKSKURSUOJA

Spalio 20 diena — sekmadienis. Šiandien Prano Dielininkaičio kuopos ekskursija į Brookfieldo zoologijos sodą prie Chicagos. Gaila, kad sekmadienio rytas išaušo toks niūrus ir apsiniaukęs — einant pro namų duris pradėjo lyg lyti, lyg snigti. Na, bet turbūt nė pūga nebūtų galėjus sutrukdyti tiems entuziastams, kurie susirinko į autobusą prie parapijos mokyklos — jame per lietų ir sniegą važiavome į zoologijos sodą.

Štai maloni staigmena — Chicagos miesto ribas pervažiavus pradėjo šviesti saulė! Tai geras iškylai ženklas, todėl geros nuotaikos nepraradom, nors zoologijos sode būnant oras keitėsi minutėmis.

Aplankėm beždžionių namą, gyvates ir paukščius. Norėjom pamatyti ir retąjį Kiwi paukštį, bet jis, tur būt, dar savo oloje snaudė. Aplankę dramblius ir baltuosius tigrus skubėjome į Safari Lodge pietų užkąsti, o tada bėgom pamatyti delfinų akrobatikos. Dalis ekskursantų sėdėjo pačiose pirmose eilėse, kad būtų delfinų vandeniu aptaškyti — ką anie ir padarė. Tikrai grakštūs tie delfinai! Dabar traukėm į naujai įruoštą Australijos namą, kuriame apsigyvenę didieji Australijos graužikai wombats, Tasmanijos velniukai ir mažosios kengūros. Negali neaplankyti atskiro vaikams skirto zoologijos sodo — čia glostėm asiliukus, arklį, triušius ir stebėjom labai įdomias žąsis. Laikas taip greitai bėgo, kad visai nelaukta atėjo trečia valanda ir reikėjo važiuoti namo.

Stebim laukines antis Dielininkaičio kuopos ekskursijoje. Dešinėje — kuopos globėja Jūratė Jasaitytė Nuotr. A. Liulevičiaus

Esame dėkingi kuopos globėjai Jūratei Jasaitytei ir kuopos tėvų komitetui už ekskursijos suruošimą — ji ilgai paliks mums malonius prisiminimus.

Dalyvis

KUN. LIPNIŪNO KUOPOS VEIKLA

Spalio mėnesį kun. Lipniūno kuopos ateitininkai turėjo atlikti sunkų uždavinį. Per vieną šeštadienio vakarą planavome atlikti tris įvykius: mėnesinį susirinkimą, tėvelių supažindinimą su kuopa ir subatvakarį. Iš pradžių atrodė neįmanoma, bet sunkiai dirbant, pasiekėm ko norėjom.

Spalio 19 vakare, į Jaunimo centro kavinę susirinko nemažas būrys moksleivių ir tėvelių. Moksleiviai tuojau susibūriavo prie stalų ir šnekučiavosi, bet tėveliai nedrąsiai sėdėjo ir žiūrėjo vienas į kitą, neturėdami supratimo, kas čia bus. Buvo sakyta, kad kuopos valdyba nori supažindinti tėvelius su kuopos metiniu planu, kad ir tėveliai galėtų įsijungti į veiklą, — bet kaip ir ką jie atliks? Visi sako, kad šiandien yra didelis skirtumas tarp generacijų... Todėl visi sėdėjo ir laukė.

Vakarą pradėjo kun. Kęstutis Trimakas su įprasta malda, o kuopos pirmininkas Vitas Underys oficialiai atidarė susirinkimą, dėkodamas visiems už atsilankymą ir apibūdindamas šio vakaro planus. Tėveliams buvo pristatyti globėjai ir trumpai pranešta noras šiais metais turėti tėvų komitetą. Po oficialios dalies vyko neformalus valdybos pristatymas. Visi sustojom į pusratį ir "apkalbėjom" asmenį, kuris stovėjo mūsų kairėje. Šypsojomės ir juokėmės sužinoję įdomius faktus apie kiekvieną valdybos narį.

Truputį nusijuokę, vėl surimtėjom. Kun. K. Trimakas buvo pakviestas pravesti pokalbį, pristatant metinę temą. Jis įdomiai paaiškino, kas sudaro p ilnutinę asmenybę, panaudodamas daug įdomių idėjų ir pavyzdžių, ir davė mums įdomių idėjų kaip praplėsti ir paįvairinti šių metų temą. Po poros pranešimų baigėm oficialią dalį, bet nepaleidom moksleivių, tėvelių, bei svečių, nes šeštadienio vakare ateitininkams nėra lemta sėdėti namuose ir dūmoti. Buvo suruoštas vaišių stalas, kuris beveik lūžo nuo visų skanumynų. Kai pamatėm gardžius pyragaičius ir sumuštinius, tuoj visi pasijutom alkani.

Po pertraukos, per kurią susirinko daugiau jaunimo, prasidėjo subatvakaris. Jį pravedė studentai Linas Rimkus ir Ina Stravinskytė. Pagrindinę programą sudarė du juokingi vaidinimai, keleta Vito Underio ir Vidos Kaz lauskaitės padainoutų dainų ir Cicero kuopos programa. Kol pagrindiniai vaidintojai ir dainininkai ruošėsi, vyko linksmos dainos ir juokingi žaidimai. Buvo kiaušinienės daina, ananaso valgymo ir Adomo ir Ievos žaidimai. Vakarui besibaigiant, jaunimas dar juokėsi, dainavo ir šoko,

(Nukelta į 5 pusl.)

Paieškojimas

Paieškomi giminės iš Lietuvos: Šukis Aleksandras, gyv. Vilniuje, Cvirkos gatvė 27/5, bt. 42 ieško savo giminių: **Jurgio, Stanislovo, Augustino** ir **Onos**, visi vaikai Augustino Šukio, kilusio iš Panevėžio apskr. Šeduvos valsčiaus, Raginėnų kaimo. Ieškomieji, jų vaikai ar pažįstami prašomi atsiliepti virš nurodytu adresu arba kreiptis į **Victor Povilaitis 544 Bonnie Brae, River Forest, Illinois 60305.**

Laukiame delfinų programos Pr. Dielininkaičio kuopos ekskursijoje. Iš k. į d.: Petras Šoliūnas, Vėjas Liulevičius, Tomas Šoliūnas, Tomas Kubilius. Nuotr. A. Liulevičiaus

DRAUGAS

THE LITHUANIAN WORLD-WIDE DAILY
4545 WEST 63rd ST., CHICAGO, ILL. 60629. Tel. LU 5-0900

Second class Postage paid at Chicago, Illinois. Publlished daily, except Sundays, Legal holidays, days after Christmas and Easter by the Lithuanian Catholic Press Society

Subscription Rates: $22 — Chicago and Cook County, Illinois. Elsewhere in U.S.A. $20.00. Canada $22.00. Foreign Countries — $23.00.

	metams	½ m.	3 mėn.	1 mėn.
Chicago, Cook, Ill.	$22.00	$13.00	$8.00	$4.50
Kanadoje	22.00	13.00	8.00	4.50
Kitur JAV	20.00	11.00	6.50	3.00
Užsienyje	23.00	13.00	8.00	5.00
Savaitinis	13.00	7.00	—	—

● Redakcija straipsnius taiso savo nuožiūra. Nesunaudotų straipsnių nesaugo, juos grąžina tik iš anksto susitarus. Redakcija už skelbimų turinį neatsako. Skelbimų kainos prisiunčiamos gavus prašymą.

● Redakcija dirba kasdien nuo 8:30 iki 4:30, šeštadieniais nuo 8:30 iki 12:00.
● Administracija dirba kasdien nuo 8:30 iki 4:30, šeštadieniais nuo 8:30 iki 12:00.

This publication is available in microfilm from:
XEROX UNIVERSITY MICROFILMS
300 North Zeeb Road — Ann Arbor, Mich. 48106

GĖLĖS
BEVERLY HILLS GĖLINYČIA
2443 W. 63rd Street, Chicago, Ill.
TEL. PR 8-0833 — PR 8-0834
Vestuvėms, banketams, laidotuvėms ir kitokioms progoms

UŽSISAKYKITE DABAR TIK PER INTERTRADE EXPRESS CORP. GERIAUSIĄ DOVANĄ SIŲSTI
Į LIETUVĄ
dabar, kaip niekad anksčiau
SPECIALŪS RUBLIŲ PAŽYMĖJIMAI
INTERTRADE EXPRESS CORP. pirmiausia pasakė apie tai, o jūsų giminės pritarė.
Su specialių rublių pažymėjimais jūsų giminės gali gauti viską, ką tik nori, už dalelę reguliarios kainos. Tai tas pat, kai įeiti į krautuvę su 100 dol. ir už juos gauti 200 dol. ar 300 dol. vertės prekių, o gal net daugiau.
INTERTRADE EXPRESS CORP. mielai jums nemokamai prisiųs įrodymą. Specialių rublių pažymėjimus galima paversti į reguliarus rublius aukščiausiu kursu.
SU PILNA GARANTIJA
GREIČIAUSIAS PATARNAVIMAS
Pažymėjimai pristatomi maždaug per tris savaites. Vieno spec. rublio kursas yra $2.55.
TAS KURSAS APIMA VISKĄ. NĖRA JOKIŲ KITŲ MOKĖJIMŲ.
REIKALAUKIT MŪSŲ NEMOKAMO ILIUSTRUOTO KATALOGO
Užsakykite Dabar.
Užsakykite tik per
INTERTRADE EXPRESS CORP.
125 East 23rd Street
Penktas aukštas
New York, N.Y. 10010
Tel.: 982-1530
LABAI SVARBU AUTOMOBILIAI
Pilnai garantuotas greičiausias pristatymas
Pasirinkite iš šių naujų modelių
ZHIGULI VAZ 2101 US $3440.00
NAUJAUSIAS PAGERINTAS EXPORT MODEL ZHIGULI VAZ 2103 US $3947.00
ZHIGULI VAZ 2102 STATION WAGON US $3795.00
EXPORT MODEL MOSKVITCH 412 IE US $3490.00
MOSKVITCH 408 IE UC $3210.00
MOSKVITCH 426 IE STATION WAGON US $3643.00
MOSKVITCH 427 IE STATION WAGON US $3910.00
ZAPOROZHETS ZAZ 968 US $2200.00
ZAPAROZHETS ZAZ 968 E Naujas US $2353.00
REIKALAUKIT SPECIALIŲ BIULETENIŲ. SU AUTOMOBILIŲ PAVEIKSLAIS, APARTMENTAIS, NAUDOTAIS RŪBAIS SVEČIAMS IŠ USSR
REIKALAUKITE MŪSŲ SPECIALAUS BIULETENIO
MES TURIM 25 METŲ PATYRIMĄ ŠIAME BIZNYJE IR TAIP PAT TURIM TŪKSTANČIUS PATENKINTŲ KLIENTŲ.

Vytautas K. Sadžius
"ŽODIŽENKLAS"
Lietuviškos dainos, spalvos, poezija ec. 160 pl. 230 x 150 mm. 8 paveiks. lai, 8 rinktos melodijos, viso 274 dainos. Tai įnašas kalbon ir jos praturtinimas.
"ŽODIŽENKLO" knygos kaina:
Lietuviukui $5.00
Tautėnui $50.00
Gintar. įraš. $500.00
Tik 16 vietų iki galo 1974 m.
Tiktai paštu, laišku prisiuntę atitinkamus įnašus gaus knygą.
Rašyti ir įnašus siųsti adr.:
"ŽODIŽENKLAS". P.O. Box 29050, Chicago, Ill. 60629 U.S.A.
1974
VYTAUTAS K. SADŽIUS
ŽODIŽENKLAS
POEZIJA - DAINOS - EZOTIKA

Walton's Kilimų Didžiulio Atidarymo proga, sutaupysit nuo $2.00 – $6.00 už kvadr. yardą
puikių kilimų, įskaitant padeklą ir įdėjimą.
DAR GAUSITE 10% NUOLAIDĄ PARODĘ ŠĮ SKELBIMĄ.
Pasinaudokite šia proga ir apsilankykite mūsų parduotuvėje. Vytautas Muliolis jums mielai patarnaus ir patars kokie kilimai tiks Jūsų butui.
VALANDOS: Pirm. iki Penkt. 9:30 iki 9:30, Šešt. 9:30 iki 5:30 p.p., Sekm. 12 v. d. iki 5 v. v.
WALTON CARPETS
5635 So. Pulaski Rd., Chicago, Ill. 60629
TEL. — 582-4600

Vytautas Muliolis, vedėjas

PRANEŠIMAS
TAUPYKITE DABAR
UŽ CERTIFIKATUS MOKAME:
7½% — 4 metų su $1,000, minimum.
6¾% — 30 mėn. su $1,000, minimum.
6½% — 1 metų su $1,000, minimum.
VĖLIAVOS DUODAMOS NEMOKAMAI, PRADĖJUS NAUJĄ taupymo sąskaitą. Gausite vieną amerikietišką ir antrą pagal pasirinkimą su stovu. Kitos dovanos duodamos, sąskaiton įdėjus atitinkamą sumą.
PAS MUS NE VISI TARNAUTOJAI YRA LIETUVIAI, BET KIEKVIENAME SKYRIUJE GALIMA SUSIKALBĖTI LIETUVIŠKAI.
Saint Anthony Savings
1447 S. 49th COURT, CICERO, ILL. 60650 PHONE 656-6330
Joseph F. Gribauskas, Vedėjas
OFFICE HOURS
Daily 9:00 to 5:00; Monday 9:00 to 8:00
Saturday 9:00 to 1:00; Wed. and Sunday Closed
INSURED

Didžiojo veiksnio —

SPAUDOS PLATINIMĄ PAJUDINUS

Lietuvių Bendruomenės krašto valdyba paskelbė dviejų mėnesių lietuviškos spaudos platinimo vajų. Savo rašte, išsiuntinėtame apygardų ir apylinkių valdyboms, kviesdama visus lietuviškos bendruomenės narius talkon, valdyba pareiškia: "Mūsų periodinės spaudos tiražų mažėjimas LB vadovybei kelia didelį rūpestį. Ypatingai spaudos likimu susimąstome, prisimindami, kad šįmet minime 70 metų sukaktį nuo lietuvių spaudos laisvės atgavimo". Iš tikrųjų vargu kurios nors tautos spauda ėjo tokiu sunkiu ir grublėtu keliu, kaip lietuviškoji, kuriai slaptai turėjo aukotis spaudos darbuotojai, knygnešiai ir šviesesni asmenys, supratę šio veiksnio reikšmę tautiniam atgimimui.

Gyva tautinė spauda — tai tautinės gyvybės apraiška. Didvyriais turime laikyti ne tik tuos tautos pranokėjus, kurie gynė savo tautos laisvę, bet didvyriai yra ir tie, kurie, nebodami kalėjimų ir trėmimų, aukojo savo jėgas ir talentus tautinei gyvybei išlaikyti ir stiprinti. Ir išeivijoje rūpestis sava spauda yra rūpestis savo tautiniu išsilaikymu. Susibūrimas bendriems tikslams ir pasinaudojimas spaudos priemonėmis jungti išsisklaidžiusius tautiečius yra savo tautinės tapatybės ir kūrybinės dvasios išryškinimas. Šis L. Bendruomenės užmojis nėra naujas, tik jis šį kartą yra konkretus — ne tik skelbti spaudos mėnesį, bet ir sujungti pastangas, kad lietuviška spauda daugiau žmonių pasiektų.

Spaudos platinimą tinkamai pravesti reikia asmeninių, bendruomeninių ir visuomeninių ryšių. Tai vienintelis būdas pasiekti tuos tautiečius, kurie gyvėna atokiau nuo didesnių sambūrių ar kuriuos darbo sąlygos palieka be ryšių su lietuviais. Šio darbo ir imasi Lietuvių Bendruomenė, pavedusi platinimo vajų organizuoti krašto valdybos vicepirmininkui, energingam ir sumaniam visuomenininkui Rimui Česoniui, kuris sudarė planus veikti amerikietišku būdu, nes su tokiais veikimo būdais mes esame jau susigyvenę. Toks spaudos — laikraščių, žurnalų, knygų — platinimo būdas ir gali būti paveikus. Taip pat jis yra naudingas spaudai ir juo labiau lietuvių visuomenei atnaujinti tautinius ir kultūrinius ryšius.

*

Negalima užmiršti, kad spauda yra tas didysis veiksnys, kuris veikia į visuomenę ir tą visuomenę veikdina, pagelbėdama jai lengviau jungtis organizuotoje veikloje. Kalbėdami apie spaudą, turime į jos veiklą žvelgti ne kaip į veiksnį virš ar šalia kitų tautinių veiksnių, bet kaip į veiksnį, kuris dirba kartu su kitais veiksniais, kuriame kiti jungiasi arba išsiskiria, iš kurio gauna idėjų ir paskatų savo specialesnei veiklai. Visų šių veiksnių tikslai yra tie patys — Lietuvos pavergimo kėlimas ir kova už jos laisvę, lietuvybės išlaikymo pastangos ir ieškojimas priemonių jai žadinti. Tačiau priemonėmis tie veiksniai skiriasi, nes kiekvienas jų turi savus būdus ir savas priemones dabarties sąlygose ir konkrečioje aplinkoje siekti tikslo.

Lietuviška spauda, kaip didysis veiksnys, turi savitas priemones, kuriomis naudojasi politiniai visuomeniniai ir kultūriniai veiksniai. Spauda informuoja, jungia, skatina nuotaiką ir opiniją, kad visuomenės vadovai turėtų glaudesnį ryšį ir paramą, kurios reikia bendrųjų tikslų siekiant. Čia spauda atspindi vadovų veiklą ir visuomenės nuotaikas, ji jungia paskiras visuomenės dalis, išsisklaidžiusiems padeda susižinoti apie tautinius darbus ir naujus užmojus. Be savos spaudos, kaip veiksnio kituose veiksniuose, tautinis gyvenimas būtų paviręs ir nereikšmingas, nes jis ribotųsi tik siaurais būreliais, o ne visa išeivija, kuri tik kartu gali ko nors daugiau pasiekti.

Šiuo atveju spaudos platinimo vajus ir reiškia savo veiksnių stiprinimą, jų įtakos praplėtimą, jų sujungimą su visuomene ir visuomenę labiau sudominti tautine veikla. Šio uždavinio imdamasi L. Bendruomenė tikrai parodo rūpestį spaudos ir jos tautinės veiklos tikrove. Tai nėra galutinis tikslas, bet priemonė, kurią reikia laikyti pirmaeilės reikšmės, nes tautinė spauda skatina siekti visos tautos pagrindinių tikslų — ištvermės ir laisvės.

*

Spaudos platinimo vajus yra savos kultūros išlaikymo ir jos kūrybos pastangos. Kūrybai spauda jungia daugiau žmonių, o tai prisideda ir prie laisvės idealų kėlimo, pavergtai tautai laisvės vilčių stiprinimo, darnesnės visuomeninės veiklos pažadinimo. Šiuo požiūriu vajus yra kultūrinės pastangos, kad tautinė kultūra ir tautinis sąmoningumas nesumenkėtų.

Jei į savo spaudos platinimo darbą talkos būdu įsijungs visa organizuota Lietuvių Bendruomenė, tautinių tikslų siekiančios organizacijos, ypač mažesni vienetai, kuriems lengviau užmegsti asmenius ryšius su artimaisiais, tai laimės visi — lietuvių visuomenė išeivijoje daugiau vienybės, lietuvių spauda daugiau galimumų reikštis vienu iš didžiųjų veiksnių, tautiniai sambūriai jungti daugiau savųjų prie tautinio kamieno.

Sveikindami šią didelės reikšmės iniciatyvą ir ją visais būdais remdami, džiaugiamės, kad spaudos platinimas nelieka tik šūkiais, bet reiškiasi tiesioginiais darbais. Sutelktomis pastangomis dar galime atliktį didelius darbus ir laukti iš jų brandesnių vaisių tautinei gyvybei išeivijoje saugoti. Jei per tuos du mėnesius pakils bent dešimčia procentų laikraščių ir žurnalų tiražas, jei bent greičiau iš sandėlių į šeimų bibliotekas nukeliaus lietuviškos knygos — spaudos platinimo mėnesius laikysime labai pavykusiais. O Lietuvių Bendruomenė turi pakankamai jėgų tai įvykdyti. **Pr. Gr.**

VOKIEČIŲ DERYBOS MASKVOJE

Užsienio prekyba ir branduolinė jėgainė prie Karaliaučiaus

GEDIMINAS GALVA

Vokiečių kancleris Helmut Schmidtas pasirinko nepergeriausią tarpsnį keliauti į Maskvą. Bavarijos ir Hesseno rinkimai parodė socialdemokratų partijos silpnybę ir ne tik minėtuose kraštuose, bet ir visoje Federalinėje Vokietijoje. SPD kairysis sparnas, nors kanclerio griežtai tramdomas, padarė daug žalos. Krašto ūkis stiprus, bet bedarbių skaičius šią žiemą gali padidėti. Nelemto rytojaus negerovių baimė padidino prarąją tarp partijos ir griežtojo kanclerio.

Maskvos požiūris visai kitoks. Jai parankiau šiandieną tartis su SPD, negu rytoj su CDU - CSU kancleriu, nes krikščionys demokratai nėra linkę skatinti vadinamos rytų politikos.

Šią žiemą galimas ūkinio atoslūgio padidėjimas Federalinėje Vokietijoje, naftos ir dujų kainos pakilimas tarptautinėje rinkoje verčia vokiečius svarstyti Maskvos siūlymus, nors jie dėl eilės priežasčių sunkiai įgyvendinami.

Politiniai reikalai

Vokiečių kancleris jau praėjusį birželio mėn. rašė L. Brežnevui, kad reikia laikytis padarytų susitarimų ir išvengti trinties. Kas kėlė trintį tarp kraštų? Vakarų Berlynas. Federalinės Vokietijos ir Sovietų pasirašytose ūkinio bendravimo, užsienio prekybos, orinio susisiekimo sutartyse įjungtas ir Vakarų Berlynas, vėliau kėlęs nesutarimus. Federalinė Vokietija siekė jam atstovauti, kai Sovietai ėmė šio atstovavimo nepripažinti. Vakarų Berlyno reikalą pasunkino eilė kitų nesutarimų: ginčas dėl eismo, berlyniečių sportininkų ir kultūrinio bendradarbiavimo.

Federalinė Vokietija teigia, kad Vakarų Berlynas esąs jos žinioje, jos atstovaujamas, kai Sovietai stengiasi Bonnos teises siaurinti. Šis nuomonių skirtumas negalėjo būti pašalintas ir pastarosios vokiečių kanclerio trijų dienų viešnagės metu Maskvoje. Vieninteliu aiškiu rei kalu šalys galėjo tartis užsienio prekybai skatinti, naujus ūkinius susitarimus daryti, jei šalys sugebės išspręsti vadinamus bendradarbiavimo techniškus klausimus.

Užsienio prekyba

Rytų politika išgarsinta, bet jos svoris yra menkas. Užsienio prekybos apyvarta su Sovietais ir jos įtakos kraštais padidėjo, tačiau Federalinėje Vokietijoje, 1950 — 1973 m. svyravo tarp 3,5 proc. ir 5,3 proc. 1950 m. Federalinės Vokietijos užsienio prekybos apyvarta su rytų kraštais tesiekė 0,7 bil. markių, kai 1973 m. — 17,5 bil. markių. Iš šio skaičiaus Sovietams teko 30 proc., Lenkijai — 22 proc., Čekoslovakijai — 15 proc., Rumunijai — 12 proc., o Bulgarijai, Kinijai ir Vengrijai net mažiau 10 proc.

Per paskutinius ketverius metus Fed. Vokietijos užsienio prekybos apyvarta su Sovietais du kartus padidėjo. 1973 m. prekybos apyvarta pakilo 38 proc. ir siekė 5 bil. markų, kai šiais metais ji gali siekti 7 bil. markių. Federalinės Vokietijos užsienio prekybos apyvarta su Sovietais yra maža, nes tesudaro 1,6 proc. bendrosios apyvartos ir tolygi esančiai su Šveicarija. Minėtų kraštų užsienio prekybos apyvartos metinis padidėjimas, išreikštas procentais, įspūdingas, bet tesudaro menką bendrosios abiejų kraštų užsienio prekybos dalį.

Užsienio prekybos kliūtys

Teoretiškai svarstant Fed. Vokietijos ir Sovietų užsienio prekybos santykiai turėtų būti žymiai glaudesni, nes minėti kraštai vienas kitą papildo. Sovietam reikalingi technikos ir chemijos pramonės šakų gaminiai, o Fed. Vokietija stokoja eilės žaliavų, kurių tiekimas iš Sovietų žymiai parankesnis, kaip iš JAV.

Kodėl minėtų kraštų užsienio prekyba tokia menka?

Priežasčių daug. Didžiausios kliūtys užsienio prekybai spartinti glūdi komunistinėje santvarkoje. Pirmoji kliūtis Sovietų užsisprendimas gauti iš vakariečių ilgesnę paskolą ir dar žemomis palūkanomis. Sovietai turtingi žaliavomis, bet jis vis dar neparuoštos išvežimui, išskyrus naftą ir dujas. Prekybos derybos su Sovietais yra painios ir ilgai užtrunkančios. Prekybos sandėrių vykdymas iš Sovietų pusės dažnai nesklandus dėl ūkinio planavimo painiavų. Rublis nėra keičiamas į kitas valiutas. Štai kodėl 1970 ir 1972 metais padaryti Fed. Vokietijos ir Sovietų užsienio prekybos kai kurie susitarimai buvo Maskvos netesėti.

Šiemetinis susitarimas

Vokiečių kancleris ne tuščiomis rankomis grįžo iš Maskvos. Ten sutarta prie Karaliaučiaus (dabar Kaliningrado) pastatyti branduolinę jėgainę, kuri tiektų elektrą Vakarų Berlynui. Ar šis susitarimas bus tesėtas? Čia šalys susidurs su finansiniais ir techniškais klausimais, nes reiks nutiesti liniją per Lenkiją ir Rytų Vokietiją.

Kitas susitarimas liečia sunkiuosius vamzdžius ir dujas. Vokiečių bendrovės, kaip Ruhrgas A. G., Mannesmann ir Thyssen plieno liejykla, pasitelkusios bankus, pažadėjo teikti 950.000 to vamzdžių naftotiekiui, o už tai gauti 9,5 bil. kub. metrų dujų.

Kiti susitarimai, liečią chemijos gaminius, gipso plokštes, motociklus (BEW), rašomąsias mašinėles (Olympia) ir Odesos uostui įrengimus, yra mažesnės apimties.

Vokiečių įmonė Daimler-Benz ruošiasi statyti prie Kamos upės 600 mylių į šiaurės rytus nuo Maskvos didžiausią sunkvežimių gamyklą, kurios metinis pajėgumas sieksiąs 150,000 vežimų per metus. Ar šis sumanymas bus įgyvendintas?

Juk trys vokiečių įmonės — Salzgitter AG, Korf Stahl AG ir Krupp — buvo sutarusios su Sovietais statyti gana didelę plieno liejyklą prie Kursko. Š. m. III.21 Sovietai turėjo įmokėti minėtoms įmonėms 1 bil. dol. Minėta suma nebuvo įmokėta, o vokiečių įmonės nepradėjo darbo, kuris turėjo būti baigtas per ketverius metus.

Vokiečių kancleris negrįžo tuščiomis iš Maskvos, bet šalių susitarimą per anksti vertinti.

— Krikščionių Vienybės sekretoriato pirmininkas kard. Willebrands Lijone, Prancūzijoje, atstovaus popiežių Paulių VI-jį Lijono visuotinio Bažnyčios susirinkimo 700 metų sukakties minėjime.

Vakarų Vokietija susitarė su komunistine Lenkija dėl Lenkijoje likusių vokiečių grąžinimo. Čia matome vieną vokiečių repatrijantų transportą Helmstedto stovykloje, Vakarų Vokietijoje

Rimties valandėlei

ŽMOGAUS PAŽEMINIMAS IR MALDOJ IŠAUKŠTINIMAS

Dabarties aukščiausios patirties techniškuose moksluose žmogus yra tartum "miręs žmogus", priminė pop. Paulius VI vienoje audiencijoje. Žmogaus nuasmeninimas, kai jis lieka tik skaičiumi tarp kitų daugybės ir pažangai reikalingų dalykų, žmogaus pavertimas tik įrankiu tarp kitų įrankių, naudingų valstybei, fabrikui, bendrovei ar net visuomenei, reiškiasi gyvenimuose visų, kurie nepakyla į aukštesnę dvasinę sritį. Tokie žmonės ieško ko nors šviesaus, dieviško, ieško kartais mistiškų apraiškų, aukštesnių už proto pajėgumą, kartais mistiškai, bet vaikiškai garbina net Jėzų — "Superstar", bet tose apraiškose neranda savęs ir atitikmenų savo sielos troškimams.

Šios kartos žmogus yra pasimetęs vienišume, nuobodulyje, nes daugumoj yra praradęs savo asmeninę laisvę ir atsakomybę, savo asmeninį ryšį su Kūrėju ir net savo tarpe, tarp savo bendraminčių. Jo tikėjimas svyruoja, nes jis neturi laiko galvoti. Jo meilė artimui jam neturi reikšmės, nes jis nežino, kas yra jo artimas. Jo beviltiškumas reiškiasi jame menkystės pajautimu ir nesugebėjimu iš tos menkystės pakilti, pajusti savo žmogišką didybę — asmeninį panašumą su Dievu, pajausti ryšį su Kūrėju, nuo kurio viskas priklauso. Jam Dievas yra miręs, nes pirmiau jame yra miręs žmogus.

Tai fatalistinė žmogaus nuotaika, kurioj nėra pasitikėjimo savimi, kuri nepakyla aukščiau žmogiškumo. Tai tartum psalmių autoriaus giedojimas: "Iš gilumos šaukiuosi į Tave, Viešpatie; Viešpatie, išklausyk mano balsą". Bet atsakymo jis tegali laukti tik tada, kai jis iš širdies gilumos, jausdamas savo menkumą, šaukiasi Viešpaties, kurį tiki, kuriuo pasitiki, kurio įsakymais ir nurodymais nori gyventi ir į kurio valios patvarumus mėgina sudėti savo viltis. Tai yra malda, kurios reikia šios dienos nužemintam, suniekintam ir tik skaičiumi padarytam žmogui. Meldžiasi tas nužemintas ir įrankiu paverstas žmogus, bet meldžiasi, kaip tie atėniečiai, "nežinomam Dievui". Ir šv. Paulius jiems primena: "Taigi, ką jūs nežinodami garbinate, tai aš jums skelbiu" (Apd. 17, 23). O Viešpats Jėzus tokiems vienišiems žmonėms sako: "Ateikite pas mane visi, kurie vargstate ir esate apsunkinti, ir aš jus atgaivinsiu" (Mt. 11, 28).

Tas šio laiko nuoboduliu ir vienišumu sergąs žmogus jaučia savyje nuolat besikartojančią šv. Augustino mintį: "Ir nerami mano širdis, kol neatsilsės Tavyje". Tik giliau įsimąstęs žmogus, kaip anie Kristaus apaštalai, prašo: "Viešpatie, pamokyk mus melstis" (Lk 11, 1). Tuo atveju maldon įsijungia pats Dievas, kuris veikia žmoguje ir be jo prašymo, bet kurį žmogus nori ir turi jausti savyje, ypač jausti tada, kai jis meldžiasi. Jis turi prisiminti, jog ir Jėzus yra pasakęs, "kad visuomet reikia melstis ir nepailsti" (Lk. 18, 1). Tai reiškia ne ką kita, kaip tiktai, kad reikia nuolat jausti virš savęs ir savyje Dievo dvasią, savo veikloje Dievo planus.

Malda yra dvasinis ryšys su savo Kūrėju. Malda žmogaus nepažemina, kaip jo įjungimas tartum vienu iš numerių į visuotinį žemės tvarinių judėjimą, bet kaip tik jį išaukština, nes iškelia aukščiau skaičių, bevardžių ir nuasmenintų žmonių masės, sustiprina jo asmenybę ir visa, kas jame yra aukščiau už žemiškumą ir laikinumą.

"O jei mes tikime, ko nematome, tuomet mes kantriai laukiame. Taip pat ir Dvasia padeda mūsų silpnybei; nes mes nežinome, ko turime melsti, kaip pridera; bet pati Dvasia prašo už mus neapsakomais dūsavimais" (Rm. 8 25 - 26). Kristus pamokė savo mokinius labai paprastos maldos: "Tėve mūsų, kurs esi danguje..." Ir krikščionis gali melstis paprasčiausiais žodžiais. Bet jis turi jausti, kad meldžiasi į savo Kūrėją, turi melstis nuoširdžiai ir asmeniškai kalbėtis su Aukščiausia Būtimi — Dievu. Nesvarbu maldos rūšis, išskyrus dalyvavimą Kristaus atpirkimo aukoje — šv. Mišiose, bet kiekviena malda turi eiti iš sielos į Dievą, turi būti vaiko kalba savo Tėvui, turi būti pokalbis asmens su amžinuoju Asmeniu.

Šv. Tėvas Paulius VI, primindamas Teilhardo de Chardin žodžius, ragina maldoje ieškoti ne tiek pažinimo, įvykių priežasčių aiškinimo ir supratimo, kiek melsti didesnio supratimo dieviškų ir žmogiškų dalykų, kurių reikia žmogui jaustis žmogumi, dar daugiau — jaustis dangiškojo Tėvo vaiku. Tai tikroji ir išganingoji malda, būtina kiekvienam žmogui, norinčiam pakilti dvasinėj srity. **A. Dls.**

PASIBAIGĖ EUCHARISTINIS KONGRESAS

Baigiantis Argentinos tautinio eucharistinio kongreso darbam, buvo perskaitytas specialus Popiežiaus Pauliaus VI laiškas Argentinos tikintiesiems. Paulius VI savo laiške nurodo, kad Eucharistinis kongresas galės daug prisidėti prie visų Argentinos tikinčiųjų atsinaujinimo dvasioje ir susitaikymo su Dievu bei savo tarpe, kaip to reikalauja šventųjų Metų idealai. Popiežius ragina visus tikinčiuosius toliau eiti meilės ir brolybės keliu savo darbais liudijant Kristų Eucharistijos paslaptyje pasilikusį žmonių tarpe. Argentinos tautinio eucharistinio kongreso uždarymo proga praėjusį sekmadienį Vatikano bazilikoje Romoje buvo surengtos iškilmingos eucharistinės pamaldos. Šventas Mišias aukojo pasaulio vyskupų sinode dalyvaujantys argentiniečiai vyskupai vadovaujami Argentinos katalikų Bažnyčios primo kardinolo Primatesta.

PERSODINO KOJOS KLUBO SĄNARĮ

Vakarų Vokietijoje, Bonos universiteto ortopedinėje klinikoje dr. G. Tomas sėkmingai persodino iš lavono paimtą klubo sąnarį septyniolikmečiui vaikinui, kurio sąnarys buvo defor muotas ligos. Operacija truko 3 valandas. Chirurgas mano, kad persodintąjį sąnarį organizmas rečiau atmes, negu dirbtinį.

Laisvės netekus

Atsiminimai iš komunistų kalėjimo ir Sibiro

BENEDIKTAS BUTKUS

9

Štai, per langą pamatau nusiminusį, galvą panarinusį, kalėjimo kiemo aikštelėje bevaikščiojantį, buvusį Raseinių apskrities saugumo viršininką Deniušį, laisvu noru ar prievarta pradėjusį enkavedistams tarnauti ir visas saugumo paslaptis okupantams išduoti. Prieš kurį laiką tas pats Deniušis ir mane kvietė į savo įstaigą ateiti, kai ką "išsiaiškinti". Dabar jau matau jį patį, "mauro" darbą atlikusį, "besiaiškinantį", po kalėjimo kiemą bežingsniuojantį ir begalvojantį, kada jam ir jo išduotiems buvusiems bendradarbiams ateis diena paskutinė.

Ir pulkininkas A. Plechavičius kalėjimo kieme žygiuoja

Dešinėje pusėj mano vienutės už sienelės buvo paslėptas paraseinio ūkininkas Žemaitis ir kunigas J. Kostzickas. Kai sargybos bokštelyje budėdavo dar seni, pažįstami sargybiniai, tai jie mums nedrausdavo pasikalbėti per atvirus langus, kurių nuo vienas kito nuotoliai buvo maždaug 2,5 metro.

— Kaimyne Žemaiti, žiūrėk, kalėjimo kiemo aikštelėje vaikštinėja, kažką praradęs, ulonų pulko vadas, pulkininkas Aleksandras Plechavičius drauge su broliu malūnininku Kazimieru.

— Nė kiek neatjaučiu tų visų pulkininkų, generolų, tautos visokių vadų, kurie taip negarbingai nuleido kardus, nesugebėjo ar patys pabūgo karo lauke su priešu kovoti, tai dabar tegul drauge su mumis savo "garbę" ir tėvynės laisvę kalėjimų kiemuose gina, liūdno likimo laukia.

— Dalinai ir aš, kaimyne Žemaiti, sutinku su Tamstos nuomone — geriau karo lauke su priešu kovoti, negu negarbingai rusiškoj šuns būdoj žūti. Nesuprantu, kaip pulk. Aleksandras Plechavičius, iš senesnių laikų tiek daug su komunistais nesuvestų sąskaitų turėjęs, taip lengvai į jų nagus pasidavė?

— Dabartiniu metu rusų enkavedistai sugeba daug kam mūsų lietuvių smegenis su adata pabadyti, protus sumaišyti. Prie upės kranto pritrauktam tinkle lengva žuveles išgaudyti. Pažįstamas prižiūrėtojas papasakojo, kad pulk. Aleksandras, jo brolis Kazimieras ir motina per Raseinius į Skuodą važiavo ir juos enkavedistai kelyje pagavo. Motiną paleido, o pulk. Aleksandrą su broliu į kalėjimą uždarė.

— Žinoma, man atrodo, kad pulk. Aleksandrui reikėjo ne automašina su mama Lietuvos vieškeliais pasivažinėti, bet su narsiais pulko kareivėliais po Raseinius pajodinėti, visus mūsų tėvynės niekšus išgaudyti. Bet dabar jau šaukštai po pietų.

— Iš pradžių priešą nereikėjo į savo kiemą įsileisti. Jeigu į mano ūkį būtų plėšikas atėjęs ir pasiūlęs mane "išlaisvinti"... aš būčiau kuolą išsilaužęs ir jį šimtą mylių nuo savo ūkio nuvijęs.

— Prieš gausesnį priešą mūsų vadai gailėjosi mūsų mažos tautos žmones žudyti.

— Tikra nesąmonė, negudrus pasiteisinimas. Laisvė — ne saldainis. Tautai laisvė — brangus dalykas. Ją reikia ginti, jai viską paaukoti, dėl jos mirti. Tegul pasaulis būtų sužinojęs, kad mes žuvom, savo brangiai iškovotą laisvę gindami ir ją brangindami. Į šią garbingą laisvės gynimo kovą pirmieji turėjo eiti ir mus vesti pulkininkai, generolai ir kiti vadai, nes jų buvo šventa pareiga pavyzdį parodyti, patiems žūti ir kitiems netrukdyti dėl laisvės aukotis. Jie mūsų ūkininkų patikėtos pareigos tėvynę ginti neatliko, pabijojo mirti. Dabar niekam neįrodysi, kad tu — ne dramblys.

— Kaimyne Žemaiti, dar kova dėl laisvės nebaigta. Dar Europos padangėje juodi debesys kyla, dar visokių netikėtumų galime susilaukti. Mes, kalėjimo vienutėse uždaryti, laisvės netekę, tik paviršutiniškai galime pakalbėti ir laisvės netekimą skaudžiai pergyventi, kaltininkų paieškoti. Ateityje laisvės netekimo įvykius istorikai nuodugniai išnagrinės ir tikrus laisvės praradimo kaltininkus suras.

Kalėjimo vienučių patikrinimo komisija

Pas mane į vienutę įeina trys žmonės: gydytojas, felčeris ir enkavedistas. Patikrina vienutės švarą ir pasiteirauja dėl mano sveikatos.

Atidaro prie sienos kabančią spintelę ir klausia:

— Kodėl duonos nevalgai? Žiūrėk, jau penkių dienų davinius nesuvalgei. Ilgiau tą duonutę spintelėje negalima laikyti — supelės.

— Šviežią duoną man gydytojas yra uždraudęs valgyti. Šviežios duonos pavalgius, rūgštys mane kankina. Kaip darbą nedirbančiam, man be duonos kalėjimo maisto užtenka.

Gydytojas sako:

— Savaitei išrašysiu Tamstai papildomo maisto — priešpiečių: 300 gramų pyrago, 500 gramų pieno. Paskui išmoksi ir šviežią duoną valgyti. Prižiūrėtojau, spintelėje užailikusią duoną į virtuvę nuneškite.

(Bus daugiau)

MŪSŲ KOLONIJOSE

Loop City, Nebr.

LIETUVIŠKA SALA NEBRASKOS LAUKUOSE

Vet. ir agr. Kazys Alminas, Lietuvoje buvęs Veterinarijos akademijos profesorius, su žmona Liuda gyvena Loup City miestelyje ir verčiasi tolimesnėje apylinkėje esančiu žemės ūkiu. Tai gal vienas iš nedaugelio profesionalų, kuris savo agronomijos mokslą pritaiko praktiškam darbui. Spalio 28 ir 29 d. Alminus aplankė draugai iš Omahos: Pranė Adamonienė, Jurgis ir Ona Damai. Ta proga buvo pabendrauta su šeimininkais, apžvelgiant jų ūkį ir rezidenciją.

Vietovė turi įdomią praeitį. Praeito šimtmečio pabaigoje Loup City miestelio apylinkėse, 180 mylių į vakarus nuo Omahos, buvo įsikūrusi graži lietuvių ūkininkų kolonija, susidedanti iš apie 30 ūkių. Iki pirmojo pasaulinio karo bendruomeninis gyvenimas buvo gyvas. Gyventojai buvo dosnūs renkant aukas nepriklausomybę atgaunančiai Lietuvai. Kolonijos kaimynystėje gyveno vokiečiai ir lenkai. Laikui slenkant, ypač dėl mišrių vedybų, įsigalėjo lenkų įtaka ir dabar lietuviškumo mažai belikę. Ūkiuose dar liko šeimų su lietuviškomis pavardėmis, tai: Orentai, Gutmanai, Gerveliai, Relenauskai, Savokynai, Zalubai, Janulevičiai ir kiti. Tačiau jaunesnioji karta kalba daugiausia angliškai. Miestelyje yra katalikų Šv. Juozapo bažnyčia. Seniau atvykęs iš Pennsylvanijos kun. Šumskis pastatė parapinę aukštesniąją mokyklą, bet sekantis klebonas mokyklos išlaikyti nepajėgė ir ji buvo perleista valdžiai. Pardavus mokyklą, pastatė naują bažnyčią.

Po antrojo pasaulinio karo keletas naujųjų ateivių bandė įsikurti Loup City miestelyje, tačiau pastoviam gyvenimui pasiliko tik dr. Kazys ir Liuda Alminai. Iš pradžių daktaras vertėsi veterinarijos laisva praktika. Vėliau nupirko keletą ūkių, sudarant stambų žemės ūkio vienetą, verčiantis daugiausiai gyvulininkyste. Be to, kai kurį laiką dirbo federalinėje tarnyboje, mėsos gamybos inspekcijoje, iš kurios jau išėjo į pensiją. Supirktuosiuose ūkiuose randasi trobesiai, bet juose niekas negyvena, nes žmonės išsikėlė į miestelį. Atvykę lietuviai dailininkai ūkių trobesių ir gražių apylinkių vaizdus panaudoja peisažų tapybai. Keletas tokių paveikslų, tapytų dail. Juozo Pautieniaus, randasi šeimininkų rezidencijos kambariuose. Taip pat yra ir portretinių paveikslų, kuriuos darė dail. Adomas Varnas.

Nebraskos didieji keliai yra išvesti upių slėniuose, todėl pravažiuojantiems keleiviams atrodo, kad žemės paviršius labai lygus. Tikrumoje apie tris ketvirtadalius viso ploto sudaro kalvos, kurios vakaruose pereina į Colorado kalnus. Anos vietovės kalnuotas paviršius ir sausas klimatas verčia ūkininkus pasirūpinti dirbtinu laukų drėkinimu. Tam reikalui yra iškasti gilūs šuliniai. Prieš keletą metų, pastačius užtvanką, buvo sudarytas Shermano ežeras, kuris duoda ne tik vandenį drėkinimui, bet ir vietą iškylavimui. Alminų platūs, kalvoti laukai, prieiną prie ežero, sudaro nepaprastą gamtos grožį. Ten gera vieta vandens sporto mėgėjams, o rudens sezono metu — medžiotojams, kurių kasmet atvyksta iš Omahos ir randa prieglobstį bei poilsį Alminų namuose.

Vaišingieji šeimininkai nuolatos kviečia visus ir susilaukia lankytojų iš Omahos, Chicagos ir kitų tolimų vietų. Laiko eigoje čia yra buvęs kompoz. Vladas Jakubėnas, dailininkai Adomas Varnas ir Juozas Pautienius. Praeitais metais lankėsi prof. dr. Antanas Liuima, SJ, ir kun. Rapolas Krasauskas iš Romos.

Alminai laiko ryšį su Omahos lietuvių bendruomene, dalyvauja jos parengimuose, aukoja visokioms rinkliavoms. Jie taip pat dalyvauja suvažiavimuose bei šventėse Chicagoje ir kituose lietuvybės centruose. **J. D.**

SVARBUS LIETUVIŲ KALBOS VEIKALAS

Australijos lietuviai turi pagrindo didžiuotis Melburno Monaso universiteto kalbų profesoriaus Jiri Marvan darbais. Neseniai turėjau progos perskaityti profesoriaus Marvan plačią lietuvių kalbos linksniavimo analizę, kuri netrukus numatoma išleisti Oksfordo universiteto. Analizė pavadinta "Modern Lithuanian Declension (A Study of its Infrastructure)" — tai būtų "Dabartinis lietuvių kalbos linksniavimas (Jos infrastruktūros nagrinėjimas)".

Ši studija yra tikrai nemažiau reikšminga ir naudinga, kaip bet koks kitas iki šiol išleistas veikalas apie lietuvių lingvistiką. Kadangi studija parašyta anglų kalba, tai ji gali plačiai prigyti kaip mokslinis šaltinis. Tekstas patrauklus ir aukšto lygio lingvistikos specialistui ir šiaip kalbotyros mėgėjui, o lietuvių tarpe patrauklus jauniems ir seniems, kurie jau kartais užmiršta savo pačių kalbos sudėtingumą.

Knygos įžangoje profesorius Marvan metodiškai nagrinėja visą eilę Europos kalbų ir prieina išvados, kad lietuvių kalba yra specialiai laikytina pagrindine struktūra infleksinėm studijom. Toliau jis gilinasi į lietuvių kalbos infrastruktūrinius pagrindus.

Persijojęs gausybę infleksinių niuansų pavyzdžių ir išimčių, profesorius Marvan prieina prie kelių labai naudingų paradigmų ir daro išvadą, kad sinkroninės infrastruktūros nagrinėjimas teikia vertingos informacijos apie diskroninius kalbos bruožus. Tokiu būdu jo studija atveria naujus sprendimus senosios lietuvių, baltų ir giminingų priešistorinių kalbų rekonstravimui.

Tokios apimties darbas (daugiau kaip 400 puslapių) turės daryti įtakos ne tik praeities gramatinių sistemų studijom, kaip jis pats užsimena, bet drauge kreips žvilgsnį ir į kalbos vystymosi ateitį.

— Daryk gudriai, žiūrėk koksai galas bus. **Liet. patarlė**

— **Visi filosofai, turėję religiją, visais amžiais tvirtino: "Yra Dievas ir reikia būti teisingam". Taigi yra visuotinė tikyba žmonijoje susidariusi šimtmečiuose.**

— Voltaire

MISCELLANEOUS

VYTAUTAS ŽUKAUSKAS
SIUNTINIAI Į LIETUVĄ
Gerų prekių didelis pasirinkimas. Automobiliai, šaldytuvai, televizijos, doler certifikatai, maistas, akordeonai.
2608 W. 69th St. Chicago, Ill. 60629
TELEF. — WA 5-2787.

10% — 20% — 30% pigiau mokėsit už apdraudą nuo ugnies ir automobilio pas
FRANK ZAPOLIS
3208½ West 95th Street
Chicago, Illinois
Tel. GA 4-8654

Įvairių prekių pasirinkimas, motociklai, šaldytuvai, maistas, doleriniai CERTIFIKATAI IR AUTOMOBILIAI
COSMOS PARCELS EXPRESS
SIUNTINIAI Į LIETUVĄ
2501 W. 69th St., Chicago, Ill. 60629
3333 S. Halsted, Chicago, Ill. 60608
Tel. WA 5-2737; 254-3320
V. Valantinas

VALOME KILIMUS IR BALDUS
Plauname ir vaškuojame visų rūšių grindis
J. BUBNYS — Tel. RE 7-5168

HEATING CONTRACTOR
Įrengiu mieste ir užmiesty naujus ar perstatau senus visų rūšių namo apšildymui pečius, air conditioning ir vandens boilerius. Dirbu greit, ekonomingai ir garantuotai.
DOMAS ŽUKAUSKAS
4444 So. Western Ave.
Chicago, Ill. 60609
Tel. VI 7-3447

MISCELLANEOUS

NAMŲ APŠILDYMAS
Taisau senus ir įdedu naujus pečius. Pigiai išvalau, taipgi alyvinius perdirbu dėl dujų. Įdedu vandens šildytuvus. Kreiptis —
A. BANYS — 447-8806

CEMENTO DARBAI
Atliekame visus cemento ir mūrinimo darbus.
Nupjauname medžius
Kreiptis į FRANK
Tel. 476-4357

NAMŲ REMONTAS
PRIEINAMA KAINA
Taisau ir naujai įrengiu vonias, virtuves ir naujas lubas. Įrengiu tambarius rūsy. Dažau.
Zigmas. Tel. 651-9625 ar 778-0838

SIUNTINIAI Į LIETUVĄ ir kitus kraštus
NEDZINSKAS, 4065 Archer Ave.
Chicago, Ill. 60632, tel. YA 7-5980

TELEVIZIJOS
Spalvotos ir paprastos
Radijai
Stereo ir oro vėsintuvai
Pardavimas ir taisymas
MIGLINAS TV
2346 W. 69th St. — Tel. 776-1486

A. VILIMAS MOVING
Apdraustas perkraustymas
Įvairių atstumų
823 WEST 34th PLACE
Tel. FRontier 6-1882

B. & E. PRODUCE & EGG STORE
1924 W. 59th St. — 737-8661
Atdara kasdien nuo 8:30 val. ryto iki 5:30 val. vakaro.
Sekmadieniais nuo 10 val. ryto iki 3:00 val. popiet.

GRAND OPENING DIDŽIULIS ATIDARYMAS!
Šios kainos galioja lapkričio 9 ir 10 d.

JONATHAN OBUOLIAI	5 svarai 59 ct.
ŽIEMINIAI KOPŪSTAI	svaras 8 ct.
SVOGŪNAI — sausi	svaras 8 ct.
KIAUŠINIAI — dideli Grade A	tuzinas 69 ct.
PIENAS — Borden	galionas $1.19
PIENAS — Nugriebtas	½ gal. 49 ct.
YOGURT — 8 uncijų dėžutės	4 už $1.00
HALF & HALF grietinėlė	pint 29 ct.
ŠOKOLADINIS PIENAS (Chocolate Milk)	3 kvortos už $1.00
GRAPEFRUIT'AI (Balti)	svaras 12 ct.
ŠVIEŽI RIEŠUTAI: Filbert, Walnut, Brazil ir Almond	1 svaras 79 ct.
CANFIELD SODA	4 kvortos $1.00
CIDER — Įvairių skonių: Cherry, Grape ir Cinnamon	½ galiono 89 ct.

KUPONAS galioja iki lapkričio 10 d.
GOLDEN DELICIOUS OBUOLIAI 10 sv. 99 ct.
Regul. kaina $1.99
SU KUPONU SUTAUPOTE $1.00

KUPONAS galioja iki lapkričio 10 d.
MEDUS 2½ svaro $1.99
Regul. kaina $2.49
SU KUPONU SUTAUPOTE 50 ct.

MOVING
SERENAS perkrausto baldus ir kitus daiktus. Ir iš toli miesto leidimai ir pilna apdrauda.
TEL. — WA 5-8063

ELEKTROS ĮVEDIMAI — PATAISYMAI
Turiu Chicagos miesto leidimą. Dirbu ir užmiesty. Dirbu greitai, garantuotai ir sąžiningai.
Klaudijus Pumputis
4358 S. Washtenaw Ave. 927-3559

PUSMEČIUI $56.00
(10/20/5/UM)
Pensininkams auto apdrauda
Amžius 62 iki 80 m.
J. BACEVIČIUS — 778-2233

PLUMBING
Vonių specialistas
Keramikos plytelės — Glass blocks
Elektra — Medžio darbai — Plumbing
Sinkos vamzdžiai išvalomi (elektra)
TEL 778-0205

CLASSIFIED GUIDE

REAL ESTATE

KAI NORITE ŠEDEVRŲ

4½ kamb. 16 metų mūras ir garažas. Našlė atiduoda už $15,000.00

2 butų mūras ir 3 kamb. basemente. Garažas. Arti ofiso $28,500.00.

2 butų, 18 metų mūr. Tviska iš lauko ir viduj. Arti Maria H. S. $34,000.

3 butų "octogon" originalas. Modern. viduj. 3 auto garažas. Gražiam Marquette Pke. $46,500.

2 butų mūr. Nauji 2 gazo šildymai. Garažas. Arti mūsų. Bus laisvas už $32,000.

2 butų mūras — 2 po 5 kamb. atskiri šildymai. Prie Parko. $26,000.

10 butų mūr. 2 auto mūro garažas. Naujas gazo šildymas. Alumin. langai, 60 p. lotas. Arti mūsų. $77,000.

Medinis apkaltas 2 butų švarus namas. Naujas gazo šildymas. 50 p. lotas. Garažas. Marquette Pke. $13,500.

Didelis 5 kamb. octogon, mūras. Kabinetų virtuvė, naujas gazo šildymas. Garažas. Prie "Paramoe". $22,5500.

3 butų mūr. ir 2 auto garažas. Arti vienuolyno. Tik $30,000.

VALDIS REAL ESTATE
7051 S. Washtenaw Av. RE 7-7200

BUTŲ NUOMAVIMAS
Namų pirkimas — Pardavimas — Valdymas
Draudimai — Income Tax
Notariatas — Vertimai
BELL REALTY
J. BACEVIČIUS
6455 S. Kedzie Ave.. 778-2233

80th ir Sawyer
Liuksusinė 3-jų miegamų, 18 metų senumo rezidencija. Centr. šaldymas. 1½ vonios. Įrengtas rūsys. Dėl informacijos skambint Vytui.
BUD'S REAL ESTATE - 254-5551

Savininkas parduoda kampinį geltonų plytų mūr. namą — 2 butai po 5 kamb., 3-jų kamb. butas rūsy. Gazu apšild. 2 maš. mūr. garažas. Kaina $53,000. 7300 S. Rockwell, PR 8-0571

Marquette Park area 3 bedroom brick bungalow. 2½ car garage. Mid 20's
Agent — 422-6255 or 445-7200

NAMŲ ĮKAINAVIMAI NEMOKAMAI
Turime pirkėjus.
J. Bacevičius
Tel. — 778-2233

IŠNUOMOJAMA — FOR RENT

Suaugusiems — 60 ir Fairfield Av. apyl. išnuom. 5 kamb. (2 mieg.) butas. Skambint 471-2446

IŠNUOM. kambarys ir virtuvė rimtam vyrui. Informacijai skambint CA 5-4995; nuo 7 iki 9 v. v. tel. — 776-3727

Išnuomojami 2 apstatyti kambariai blaiviam asmeniui. Privatus įėjimas. 73-čia ir Richmond.
HE 4-0349

IŠNUOMOJAMAS kambarys vyrui Marquette parko apylinkėje. Skambinti vakarais telef. 476-6810

IŠNUOM. mieg. kamb. dirbančiam vyrui. Galimybė naudotis virtuve. Marquette Pke. Skambint po 5 v. v. WA 5-3948

Puikus, patogus butas I aukšte, apšild. 5 kambarių — Marquette Parke.
TEL. 434-8852

BUTAI — rinktiniams nuomininkams Best Agency, 2925 W. 63rd. PR 8-6032

Nelaukite, užsiregistruokit dabar. Aptarnauja pietvakarinę dalį 9 metus. Savininkai kreipkitės dėl patarnavimo nemokamai.

Išnuomojamas kambarys moteriai. Skambint dienomis.
Tel. 927-6790

1351–59 West Touhy
BUILDING BEING UPGRADED
New gas heat, exterior recently painted. Stairs, halls newly decorated and carpeted and other improvements. One block from Lake, close to "L". 4 room apts. $165 per month.
STELLWAGEN & CO.
Inspection:
William Basan — 743-6804
John Hunter — 372-0370

REAL ESTATE

50 ir Washtenaw. Gerai prižiūrėtas 5 kamb. (3-jų mieg.) mūr. bungalow. Su 3 kamb. butu sklepe. Nauja šilima. Garažas. $26,500.

56 ir Albany. 5 kamb. (2 mieg.) mūr. bungalow. Įrengtas rūsys. 2 maš. garažas. $27,500.

67 ir Pulaski. 15 m. senumo mūro rezidencija. 3 dideli mieg. 1½ vonios. 2 maš. garažas. $39,900.

60 ir Homan. 2 po 5½ kamb. 2-jų aukštų mūr. Atskiros šild. sistemos. 2 maš. garažas. Platus lotas. $52,500.

42 ir Kedzie. Naujai dekoruotas 2-jų butų po 4 kamb. mūr. Garažas. $27,500.

42 ir Campbell. 5 kamb. medinis. pilnas beismentas. Karštu vand. apšild. 2 maš. garažas. Žemi taksai. Kaina $15,900.

68th ir Artesian — 5 butų mūr., garažas ir medinis 4 kamb. namas prie gatvelės, viskas už $45,900.

127-ta ir Archer — parduodama 10 akrų žemės. Prašo $7,900 už akrą.

71 ir Maplewood. 4 miegamų mūras. 2 maš. garažas. $19,900.

67 ir Lawndale. Liuksusinis 3 miegamų, 15 metų senumo mūras. $38,500.

70 ir Fairfield. 3 apartmentų mūras. 18 metų senumo. $43,500.

65 ir Rockwell. Mūrinis, 2 po 6 kamb. $29,900.

DRAUDIMAI — INSURANCE
Namų pirkimas bei pardavimas
Butų nuomavimas
Namų, mašinų, sveikatos ir gyvybės
BUD'S REALTY
BALYS BUDRAITIS
4369 So. Archer Avenue
Tel. — 254-5551

ŠIMKUS REAL ESTATE
NOTARY PUBLIC
INCOME TAX
Tvarkingai patarnauju visais Real Estate reikalais. Be to, čia veikia Notariatas, daromi ir liudijimai, vertimai, užpildomi pilietybės pareiškimai ir įvairūs blankai.
4259 So. Maplewood, CL 4-7450

2-jų butų Lemonte. 3 maš. garažas. Karštu vandeniu šild. gazu. $33,000.

2½ ar 5 akrai žemės. Jaunas sodas, naujas šulinys. Prie Lemonto. $6,000 akras.

Sklypas Lemonte. ant kalno ąžuolyne. $10,000.

ABROMAITIS R. E.
Lemont, Ill. — 257-6675

PIRMĄ KARTĄ PARDAVIMUI
1½ aukšto mūr. namas, 4½ kamb. apačioj ir 4 kamb. viršuj giminingom šeimom. 22 metų senumo. 2 maš. med. garažas. 37 p. sklypas. Apyl. 72-os ir Kedzie, arti Nabisco.
McKEY & POAGUE REALTORS
3145 W. 63rd St. — 737-5600

6 kamb. med. bung. 69 ir Talman. Pajamos sklepe. Tuščias. Pigus.

8 kamb. didelė mūr. rezid. 67 ir Homan. 1½ vonios. Įruoštas sklepas. S. Dr. gar. Daug priedų. Apie $30,000.

6 kamb. mūr. bung. 65 ir Albany. Gar. Tuščias. $20,900.

1½ aukšto 25 m. mūr. 71 ir California. 5 (3 mieg.) 3 ir 2 kamb. sklepe. Atskiri gazo K. V. šildymai. Gar. $34,900.

6 kamb. mūr. bung. 71 ir Rockwell. Gar. Tuščias. $21,500.

2 butai po 6 kamb. mūr. 69 ir Talman. $28,500.

2 butai po 4½ ir 3 kamb. sklepe 20 m. mūr. 71 ir Francisco. Gar. Pasiūlymas.

LEONAS REAL ESTATE
2741 W. 69 str. 925-6015

Mūrinis. 22 metų. 6 kamb, 4 mieg. Prie 72 ir Albany. Kaina $25,000.
Mūrinis. 21 metų. 5 ir 4 kamb. Marquette Pke. Kabinetinės virtuvės. Naujos vonios. Sausas rūsys. Garažas. Kaina $30,000.

Brokeris — P. ŽUMBAKIS
Tel. — PR 8-6916

PARDAVIMUI

1971 m. Opel Station Wagon. Mažai mylių. Su galionu kuro padaroma 22 mylios. Mechaniškai veikia kaip naujas. Inf. skmbinti 778-2023

HELP WANTED — MOTERYS

EXPERIENCED OFFICE HELP
For gen'l clerical & typing. Knowledge of bookkeeping & billing exper. helpful.
Call — 485-2266
Brookfield, Illinois

BOOKKEEPER
Typing a must. Olivetti Posting Machine. 5 days, permanent.
Malkov Lumber Co.
1201 S. Campbell, Chicago
Tel. — 733-7900

VYRAI IR MOTERYS

LYTTON'S — Old Orchard
CAREER OPPORTUNITIES
Permanent full time positions available now for qualified experienced people.
MEN'S CLOTHING DEPT.
MANAGERS (Several areas)
TAILOR AND FITTER
LADIES COATS & DRESSES
Great opportunities for individuals who want advancement and better-than-average earnings.
Stop in and talk to our store manager Don Poynter, about your future...
LYTTON'S
OLD ORCHARD 676-4400

HELP WANTED — VYRAI

EXPERIENCED SHIPPING & RECEIVING CLERK
Full co. benefits. For interview
Please call KEN HUBBARD.
Midwest Industrial Trucks, Inc.
1901 Landmeier Dr.
Elk Grove, Illinois

MECHANIC
Materials handling dealer needs exp. lift truck mechanic. Full company benefits. For interview, please call Ken Hubbard.
Midwest Industrial Trucks, Inc.
1901 Landmeier Rd.
Elk Grove, Ill. Tel. 569-2020
An Equal Opportunity Employer

WIRE ROPE SPLICERS
Experience required. National manufacturing company. Good salary and liberal fringe benefits.
An equal opportunity employer
Send resume to —
DRAUGAS ADV. No. 1289
4545 West 63rd Street,
Chicago, Illinois 60629

SHEET METAL MAN
Too set-up & operate punch press, brake & shear. Must be able to read prints & do own layout.
Contact: E. MULLER
242-0940
AJAX CONSOLIDATED

CARETAKER
For funeral home. Elderly gentlemen or couple. Live on premises. Answer phone and lite cleaning. Phone 10-12 noon only for appt.
561-2616

HELP WANTED — MOTERYS

HOUSEKEEPER
Full Time — Live In
2 Priests
ST. JAMES, SAUK VILLAGE
Good Pay, Blue Cross-Blue Shield and Pension Plan
References Required
Call 758-3479

SAMPLE MAKER
For Apparel Designer
Professional sewing experience. On power machine required. Part time. Convenient Highland Park location (will furnish local transportation).
Call: 831-3460

TYPIST
Sharp person needed in busy lab. supply company to type purchase orders — trace orders. Some telephone work. Must be accurate typist. Excellent salary for right party. Near Merchandise Mart.
A. DAIGGER & CO.
159 W. Kinzie St.
Call: Mr. Goldstein 644-9453

Doris Day Wants YOU
to join her and 9 A.M. - 12:00 Noon Studio Girl Cosmetics, showing women her Sunshine Beauty Plan. No door to door selling. Earn top comm. For immediate interview.
Call: 264-1899

MAIDS
Experienced Maids Needed
Choose as many days as you wish. Transportation provided to and from location.
Apply 8 a.m.-To 10 a.m.
4138 N. Sheridan Rd.
MAIDS-A-PLENTY
Tel. — 549-2651

Perskaitę "Draugą", duokite kitiems pasiskaityti.

TREČIADIENIS, lapkričio 27 d., 8 val. vakaro
Anatolijaus Kairio MANO SENELIS, rež. D. Lapinskas
KETVIRTADIENIS, lapkričio 28 d., 5 val. popiet
Kartojama trečiadienio programa (3 v. futureska)
PENKTADIENIS, lapkričio 29 d., 8 val. vakaro
Vinco Kudirkos VIRŠININKAI, rež. A. Cieminis
Scenai pritaikė Jurgis Jankus (6 pav. satyra)
ŠEŠTADIENIS, lapkričio 30 d., 8 val. vakaro (3 v. komedija)
V. Alanto ŠIAPUS UŽDANGOS, rež. E. Dauguvietytė-Kudabienė
SEKMADIENIS, gruodžio 1 d., 2 val. popiet (3 v. drama)
Jurgio Gliaudos NAKTIS, rež. D. Mackialienė
SEKMADIENIS, gruodžio 1 d., 6 val. vakaro
Žymenų įteikimo vakaras, praveda Emilija Pakštaitė

TREČIAS JAV IR KANADOS TEATRO FESTIVALIS

1974 m. lapkr. 27, 28, 29, 30 ir gruod. 1 dienomis

DALYVAUJA: Chicagos, Hamiltono, Los Angeles ir Rochesterio draminiai sambūriai.

JAUNIMO CENTRAS, 5620 South Claremont Avenue

BILIETAI Į VAIDINIMUS po $4.00, $3.00 ir $2.00 gaunami Marginiuose, Vaznelių prekyboje ir vaidinimų dienomis prie įėjimo. Prašome įsigyti iš anksto, nes visos eilės numeruotos.

KVIETIMAI Į ŽYMENŲ BANKETĄ, $5.00 asmeniui gaunami tose pačiose vietose ir pas platintojus. Programoje: Režisierių ir aktorių pagerbimas, Žymenų įteikimas, Balio Pakšto variacijos, L. Alensko elektronika, festivalinės vaišės, žemaitiškas baras ir kt.

Paremkite Teatro Festivalį atsilankymu arba aukomis. Prašome siųsti šiuo adresu: III Teatro Festivalis, 8457 S. Pulaski Rd., Chicago, Ill. 60652

RENGĖJAS — JAV LIETUVIŲ BENDRUOMENĖ

Paukščių name Brookfield zoologijos sode, Pr. Dielininkaičio kuopos ekskursijos metu. Nuotr. A. Liulevičiaus

IŠ ATEITININKŲ GYVENIMO

(Atkelta iš 2 psl.)

bet neilgai, nes miego pirštai paliečia netik senus, bet kartu ir jaunus...

Didelis ačiū ponui Stroliai ir tėvui A. Keziui už muzikinę pagalbą, mamytėm už vaišes, šeimininkėm už paruošimą ir atsilankiusiems už linksmą nuotaiką. Ofelija Barškėtytė

PAMALDOS UŽ A. A. MYKOLO KRUPAVIČIAUS SIELĄ

Vėlinių dieną, Petro Spetylos iniciatyva marijonų koplyčioje kun. Pr. Garšva atnašavo šv. Mišias už a.a. prel. Mykolo Krupavičiaus ir mirusių jo vienminčių vėles. Koplyčia buvo apypilnė žmonių.

Po pamaldų būrys, vadovaujamas Petro Spetylos, nuvyko į kapines ir prie prel. Krupavičiaus kapo padėjo puikų didelį žiemos sezonui pritaikytą vainiką ir pasimeldė. Buvo aplankytas ir a.a. buvusio at-kų vado prof. Kazio Pakšto, Antano Repšio, giedrininkės Monikos Žukauskienės ir kt. kapai, padėtos gėlės.

Kapus lankė Petras Spetyla, Bernardas Žukauskas, Stasys Rauckinas su žmona, Emilija ir dr.Balys Paliokai, Alicija Rūgytė, Kazys Grina ir kt. Po to Petras Spetyla pakvietė visus pusryčių puikioje Holiday Inn svetainėje. Visas išlaidas padengė iniciatorius. B.V.

LAIŠKAS IŠ KENNEBUNKPORTO

Mielas Redaktoriau,

Atsimenate, užvakar rašiau, kad tirštas rūkas buvo užgulęs vienuolyną, jūrą, dangų ir žemę. Tai buvo trečiadienis. Tasai rūkas suvarė mus į posėdžių salę klausytis įdomaus dr. Ambrozaičio pranešimo apie Lietuvių Fondą. Sakykit, kam čia dabar kartoju? Nekartočiau, jei po pietų tą trečiadienį nebūtumėm radę prie durų prisegtą stovyklos valdžios tokį prisakymą: "Jeigu saulė nesuras savo identiteto, turėsime daugiau rytinių diskusijų". Pasirašė Valdžia, ir taškas. Vadinasi, melskimės, kad tik saulė šviestų. O šiandie, kaip tyčia, saulės identitetas nelabai aiškus. Debesys ima kilti, tamsėti, truputį krapnoti iš aukštybių. Saulė visai pasimetė, užmiršo, kad ji stovyklautojams gyvybiškai reikalinga. Tai dabar, broliukai ir sesytės, prašom pusę dešimtos, po pusryčių į salę. Pasvarstysim, padiskutuosim.

Mes ir vėl, mielas Redaktoriau, buvome drausmingi. Paklusniai susėdome į jau gerai pažįstamas kėdes. O pranešimų, pasirodo, besą net du. Visų pirma kalbėjo kun. K. Pugevičius apie naujai įsteigtą Amerikos Lietuvių Katalikų Tarnybą. Jau prieš porą metų tokios tarnybos reikalingumą diskutavo Kunigų Vienybė. Išrinko tada trijų kunigų komisiją, Ylos, Kijausko ir Pugevičiaus. Jie detaliai problemą išdiskutavo, paruošė projektą, pagal kurį turėtų būti įsteigta atskira įstaiga, kuri palaikytų ryšius su lietuviškų parapijų klebonais, vienuolynais, pagelbėtų jiems gauti lietuvių kunigų, nes, kaip vėliau iš diskusijų paaiškėjo, besą net 600 lietuviškos kilmės kunigų, kurie dirbą grynai amerikoniškose parapijose, o, kai kurioms lietuviškoms parapijoms kartais trūksta ne tik klebonams padėjėjų, bet ir pačių klebonų. Tokiai įstaigai tarpininkaujant, gal galima būtų šį nenormalumą jei ne visai pašalinti, tai bent gerokai sušvelninti.

Rezultate įstaigos organizavimas krito ant kun. K. Pugevičiaus pečių. Baltimorės arkivyskupas kardinolas L. Shehan buvęs palankus šiai idėjai ir, vysk. V. Brizgio prašomas, sutiko atleisti kun. K. Pugevičių iš vyskupijoje eitų pareigų ir paskirti jį kunigu lietuvių reikalams, nuo š. m. gegužės mėnesio. Taip ir gimė Amerikos Lietuvių Katalikų Tarnyba, kurios įstaiga yra Baltimorėje. Deja, toj įstaigoj dirba kol kas tik vienas žmogus — kun. K. Pugevičius. Aš asmeniškai žinau, kad jam retkarčiais padeda viena baltimorietė Ilona Noreikaitė atlikti techninį raštinės darbą. Bet, kad darbas tikrai eitų pirmyn, reikia dar vieno pasauliečio šalia kun. Pugevičiaus ir sekretorės, dirbančių pilnu laiku.

Nežiūrint visų trūkumų, darbas stumiasi pirmyn. Nuo gegužės mėnesio kun. K. Pugevičius jau aplankė 13 lietuviškų parapijų ir suėjo į kontaktą su kitom etninėm grupėm.

Antrasis pranešimas, mano manymu, ne pranešimas, o pas kaita. Tai mielas svečias iš Romos kun. dr. Juozas Vaišnora. Tema — Spaudos draudimas. Šiemet kaip tik sukanka 110 metų nuo spaudos uždraudimo ir 70 metų nuo jos atgavimo. Tad šiuo žvilgsniu į praeitį prelegentas norėjo paminėti šią skaudžią sukaktį drauge ir pravesti paralelę su dabartine būkle okupuotoj Lietuvoj.

(Bus daugiau)

— Amerikoje iš 45 mil. nevedusių, suaugusių, 25 mil. yra moterys.

MŪSŲ KOLONIJOSE

Brockton, Mass.

BALFO 30 M. SUKAKTIES MINĖJIMAS - KONCERTAS

72 Balfo skyrius Brocktone savo veiklos sukaktį paminėjo spalio 27 d. Šv. Kazimiero lietuvių parapijos bažnyčioje Mišių auka už skyriaus mirusius veikėjus kun. Mykolą Vembrę, kunigą Feliksą Narbutą, Steponą Reivydą, Jurgį Samsoną, Mečį Tubį ir Antaną Eikiną. Mišias atnašavo ir pamokslą pasakė šios kilnios šalpos organizacijos sukakčiai paminėti kun. Petras Šakalys.

Lapkričio 2 d. minėjimas su programa lietuvių (Beržinskų, Čepkauskų ir Plonių) laikomoje svetainėje "National Cafe", 666 N. Main St., Brocktone. Salė švari, puiki buvo perpildyta svečiais lietuviais ir kitataučiais iš Brocktono ir apylinkių.

Minėjimą atidarė Balfo 72 skyr. pirm. Mykolas Gofensas. Invokaciją sukalbėjo parapijos klebonas kun. Petras Šakalys. Balfo veiklą, jos uždavinius išsamiai apibūdino Petras Viščinis.

Prieš 20 metų pradėtas Amerikos lietuvių šalpos darbas tebėra aktualus ir reikalingas, kol bus nors vienas pašalpos reikalingas lietuvis tėvynėje, Sibire ar kur kitur, šis darbas nesutos, — sakė prelegentas.

Koncertas

Kompoz. Juliaus Gaidelio vedamas, Šv. Kazimiero parapijos mišrus choras padainavo septynias dainas, kurios buvo pajvairintos su solo partijomis, — klausytojų šiltai priimtas: Kur giria žaliuoja, Gudavičiaus, Žolelė žydėjo, St. Šimkaus, Grybai (solo Vyt. Eikinas), J. Gaidelio, Kurtėliai sulojo, J. Gaidelio, Miškų gėlė (solo Pranė Grybauskienė), Vl. Paulausko. Užburiančiai sudainuota Karvelėli (pritariant solo Petrui Radzevičiui), Česl. Sasnausko, Partizanų maršas, J. Gaidelio. Choristai, Brocktono švilesi žvaigždė, te niekada nepailsta.

Svečiai pavaišinti vakariene. Padalinta daug dovanų. Grojant Bridgewaterio trio, netruko ir šokėjų. E. Ribokienė

Hartford, Conn.

DAR APIE FESTIVALĮ

"Draugo" 1974 m. spalio 24 d. straipsnyje iš Hartfordo "Lietuviai 47-nių tautybių festivalyje" įsibrovė dvi klaidos. Vienas sakinys turi skambėti: "paskui šoko Hartfordo studentų grupė, vadovaujama Katarinos Marijošienės. Antra klaida, — tai per neapsižiūrėjimą išleista daug dirbusi prie lietuvių paviljono ir kitur Kastutė Raškevičienė.

Dar reikia pažymėti, kad prie lietuvių paviljono per visą savaitę budėjo 25 žmonės, kuriuos sunku būtų išvardinti.

Jonas Bernotas

Dayton, Ohio

KULTŪRINIS SUBATVAKARIS

Lapkričio 23 d. parengimų komisija lietuvių salėje (922 Valley St.) rengia lietuviškus pietus ir vėliau pasilinksminimą, į kuriuos kviečia visus dalyvauti. Visi dalyviai galės pasivaišinti karštais lietuviškais valgiais. Vakarienei pasibaigus bus pravesta dovanų laimėjimai ir po to šokiai, grojant geram orkestrui. Pradžia 7 val. vakare.

Daytono lietuviai su draugais prašomi gausiai atsilankyti į tą parengimą ir bendrai maloniai praleisti laiką. Visas gautas pelnas skiriamas lietuvių kultūriniams reikalams.

MINĖJIMAS

Lietuvos nepriklausomybės atstatymo minėjimas Daytone numatytas 1975 metais vasario 16 dieną. Cincinnati vyskupijos koadjutorius arkiv. Nicholas T. Elko, gyv. Daytone, pažadėjo Šv. Kryžiaus lietuvių bažnyčioje atnašauti šv. Mišias už kenčiančią Lietuvą ir vakare minėjimo metu pasakys pagrindinę kalbą. Todėl visus lietuvius Daytone ir apylinkėje gyvenančius prašome tą dieną paskirti minėjimui. j-s

ŽMOGAUS ĮSIVAIZDA

Nuo senovės yra įprasta spręsti apie žmogų pagal jo išvaizdą. Kai kurie psichologai sako, kad pasąmonės keliu, tarsi, minties akimis, kartais galima įžvelgti į žmogų.

Ir garsusis Paskalis yra pasakęs: "Protas negali suprasti, tą širdis pasako." Tiesa, kad dažnai atsitinka, jog pirmą kartą pamačius žmogų ir susidaro nuomonė, o vėliau geriau jį pažinus, įsitikinama, kad neapsirikta.

Mylimam tėveliui

A. † A. JULIUI ŽUKAUSKUI

Lietuvoje mirus, dukrai dr. ELENAI MILIENEI ir jos šeimai mūsų giliausia užuojauta.

Elena Zimavičiūtė-Carter
Albinas Zimavičius
Lilė ir Kazys Jonaičiai
Jurgita ir Darius Gvidai

PADĖKA

A. † A.

BRONIUS ZVIRZDYS

Lapkričio 12 dieną sueina penki mėnesiai nuo mano brangaus vyro Broniaus mirties. Šią skaudžią datą prisimenant, savo ir vaikų Viktoro, Edvardo, Vidos ir Tomo — o taip pat a. a. Broniaus motinos bei brolio Vytauto vardu noriu bičiuliškai nuoširdžiai padėkoti visiems giminėms, draugams ir pažįstamiems, kurie nuolat lankė Bronių ligoninėje bei namuose ligos metu; kurie palydėjo jį į amžino poilsio vietą Tumwater, Wash., kapinėse, kurie pagerbė jį gėlių puokštėmis, vainikais bei pomirtine agape, kurie prisiminė jį šv. Mišių aukomis ir užuojautomis, mums pareikštomis spaudoje bei laiškais, kurie aukojo Lietuvos Dukterų Draugijai bei American Cancer Society; kurie įrašė Broniaus atminimą lietuviškajame kultūriniame lobyne jo vardu Lietuvių Fondui suaukodami penkis šimtus dolerių. Padėka priklauso Bronių lankiusiam ir jį paskutinėn kelionėn palydėjusiam Sacred Heart parapijos klebonui tėvui Ansgar Hallen. Olympijos ir Seattle lietuvių artimųjų nuoširdumas liks gyvas mūsų šeimos atminime.

Zita Zvirzdienė

A. † A.

MARCELĖ RUMCHAKS

JAKŠTYTĖ

Gyveno 7227 S. Millard Ave., Chicago, Illinois.
Mirė lapkr. 8 d., 1974, 8 val. ryto, sulaukus 83 m. amžiaus.
Gimė Lietuvoje. Amerikoje išgyveno apie 60 metų.

Pasiliko dideliame nuliūdime sūnus Richard, marti Georgene, 4 anūkai Carol Adams, Karen, Steven ir Ilene Rumchaks, 2 proanūkai, Lietuvoje 2 seserys su šeimomis, kiti giminės, draugai ir pažįstami.

Kūnas bus pašarvoas šeštad., 6 val. vak. Jurgio F. Rudmino koplyčioje, 3319 S. Lituanica Ave.

Laidotuvės įvyks pirmad., lapkr. 11 d. iš koplyčios 8:30 val. ryto bus atlydėta į Šv. Jurgio parapijos bažnyčią, kurioje įvyks gedulingos pamaldos už velionės sielą. Po pamaldų bus nulydėta į Šv. Kazimiero lietuvių kapines.

Nuoširdžiai kviečiame visus: gimines, draugus ir pažįstamus dalyvauti šiose laidotuvėse.

Nuliūdę: **Sūnus, marti ir anūkai.**

Laid. direkt. Jurgis F. Rudminas. Tel. YA 7-1138

TREJŲ METŲ MIRTIES SUKAKTIS

A. A.

Česlovas Montvilas

Gimęs Lietuvoje, Tauragės apskr., Švėkšnos valsč., Bareikų kaime. Mirė 1971 m. lapkr. 11 d. Palaidotas Šv. Kazimiero Lietuvių kapinėse.

Jau suėjo treji metai, kai negailestinga mirtis atskyrė iš mūsų tarpo mylimą vyrą ir tėvą. Nors laikas tęsiasi, bet mes jo niekados negalėsime užmiršti. Lai gailestingas Dievas suteikia jam amžiną ramybę.

Už jo sielą šv. Mišios bus atnašaujamos lapkr. 11 ir 12 d., pirmad. ir antrad. 7 val. ryto T. Marijonų koplyčioje ir lapkr. 11 d. 7:30 val. ryto Šv. Jurgio bažnyčioje.

Mes Tavęs, mūsų brangiausias, niekuomet neužmiršime. Tu pas mus jau nebesugrįši, bet mes anksčiau ar vėliau pas Tave nueisime. Tebūnie Tau lengva ši žemelė.

Nuliūdę lieka
Žmona ir vaikai

Šiaurės Amerikos Lietuvių Studentų Sąjungos

SUVAŽIAVIMAS

— įvyks —

Royal York Hotel, Toronto, Kanadoje

Lapkričio 28 — 30 d. d.

KETVIRTADIENĮ, LAPKR. 28 D. Registracija (nuo 1 val. popiet), paskaita ir susipažinimo vakaras.
PENKTADIENĮ, LAPKR. 29 D. — Paskaitos, diskusijos ir vakare "Rock Šokiai", gros "Circus".
ŠEŠTADIENĮ, LAPKR. 30 D. — Naujos valdybos rinkimai, paskaitos. Vakare iškilmingas balius.
Trijų dienų programa — $20.00, mokama viešbutyje.

Užpildę rezervacijos formą siųskite šiuo adresu:

Š.A.L.S.S., c/o Lilija Zenkevičius, 47 King George's Rd., Toronto, Ont., Canada M8X 1L4.

RESERVATION FORM

NAME .....
ADDRESS ..... PHONE .....
Date of arrival ..... Expected time of Arrival .....
* PLEASE CHECK ONE:
..... SINGLE ROOM ($16.00 / NIGHT)
..... DOUBLE ROOM ($20.00 / NIGHT)
..... TRIPLE ROOM ($24.00 / NIGHT)
* These are prices which have been lowered for the S.A.L.S.S. Convention. Check-out time is 2:00 p.m.

Vlado Mingėlos prozos knyga **"MEDINIS DIEVAS"** lengvai skaitoma, stipri intriga, labai įdomus, patriotinis, turinys. Visa tai sudomina skaitytoją. Jau tilpo 18 recenzijų. Knyga sukėlė kontroversinių minčių. Pirmasis išspausdintas 1000 jau baigiamas išparduoti. Ši knyga platinama **Chicagoje: "DRAUGE", Vaznelio prekyboje "GIFTS INTERNATIONAL" ir "MARGINIUOSE" 2511 W. 69th gatvė.**

P. S. Jeigu rašytojas yra taip atsargus ir neparašo nieko, dėl ko galėtų susilaukti kritikos, jis neparašys tokių dalykų, kurie būtų plačiai skaitomi.

Th. Merton

PADĖKA

A. † A. Petronelė Kvietkus

Mūsų mylima motina mirė 1974 m. spalio mėn. 30 d. ir palaidota lapkr. 2 d. Šv. Kazimiero kapinėse, Chicagoje.

Mes norime padėkoti visiems, kurie suteikė jai paskutinį patarnavimą ir palydėjo į jos poilsio vietą.

Nuoširdžiai dėkojame kun. J. Makarui, kuris atlaikė gedulingas pamaldas už jos sielą ir kun. A. Baltiniui, kuris palydėjo velionę į kapines.

Nuoširdus dėkui visiems, kurie užprašė šv. Mišias už jos sielą. Dėkojame visiems, kurie prisiuntė velionei gėlių.

Dėkojame grabnešiams ir visiems, kurie pareiškė mums toje liūdesio valandoje užuojautą.

Dėkojame laidotuvių direktoriui Jurgiui F. Rudminui už malonų patarnavimą.

Dėkojame visiems laidotuvėse dalyvavusiems, kuriems atskirai neturime galimybės padėkoti. Visiems, visiems nuoširdus dėkui.

Dukterys Agnes Ažusenis ir Helen Skilnik anūkai ir proanūkai

APLINK MUS

× **Ateitininkų sendraugių Chicagos** skyriaus naujoji valdyba pasiskirstė pareigomis: dr. Jonas Gliaudelis — pirm., Aleksandra Eivienė — vicepirm., Aldona Zailskaitė — sekr., Vladas Sinkus — ižd. ir Regina Jautokaitė — valdybos narė. Dvasios vadas pasiliko tas pats — kun. Jonas Borevičius, SJ.

× **Rašyt. inž. Vyt. Volertas,** buvęs LB krašto valdybos pirmininkas, atvyksta į PLIAS-ALIAS suvažiavimą ir dalyvaus simpoziume svarstant "PLIAS-ALIAS dabarties ir ateities perspektyvas".

× **Žilvičio tautinių šokių** grupė, vad. Vandos Stankienės ir Anicetos Mažeikienės atliks programą šį sekmadienį Martinique restorane, kur parengimą ruošia Augustinų seminarijos tėvų klubas.

× **Dail. J. Paukštienės** dailės darbų paroda šį savaitgalį vyksta New Yorke lietuvių kultūros židiny.

× **Balfo 30 m. sukaktuvinis** koncertas įvyks lapkričio 30 d. Marijos aukšt. mok. salėj. Programą atliks Hamiltono mergaičių choras Aidas, vad. sol. V. Verikaičio.

× **Apie muz. Aloyzą Jurgutį,** šį pavasarį pabėgusį į Italiją ir neseniai atvykusį į JAV, gana ilgą straipsnį atspausdino Chicagos arkivyskupijos savaitraštis "The New World" lapkričio 8 d. laidoje. Straipsnis parašytas kun. J. Prunskio.

× **Aukų po 1 dolerį** prisiuntė: Janina Vaitėnas, J. Banėnas, J. Čeponis. Dėkojame.

× **Jaunimo centro naujieji meno kursai** prasidės lapkričio 11 d., pirmadienį, Jaunimo centre. Dail. Mercedes dėstys paišybą - tapybą, dail. D. Stončiūtė — meno pamokas vaikams ir paaugliams. Registruotis galima Jaunimo centre tą pačią dieną arba iš anksto telefonu.

× **Lietuvių Veterinarijos gydytojų draugijos valdyba rengia draugijos veiklos 25 metų paminėjimą,** kuris įvyks š. m. gruodžio mėn. 7 d. 7 v. v. Jaunimo Centro kavinėje. Programoje numatyta trumpa akademija, vakarienė ir šokiai. (pr.)

× **Už L. Vyčių Ill. — Ind. apskrities mirusius** narius ir jų gimines Šv. Mišios bus atnašaujamos sekmad., lapkr. 10 d., 10:30 val. ryto Švč. M. Marijos Gimimo bažnyčioje. Jonas G. Evans kviečia visus vyčius dalyvauti pamaldose. (pr.)

× **Jei laimingasis tuo metu bus salėje,** kai Operos baliaus metu bus laimingųjų bilietų traukimas 1,000, 500, 250, 150 ir 100 dol.; jam ten pat bus įteikta laimėta suma. **Op. balius** įvyksta lapkr. 23 d. 7:30 v. v. Tautinių namų salėje. **Kviečiame visus** dalyvauti baliuje ir vietas prašome užsisakyti pas vald. vicepirm. V. Momkų, šiuo tel.: **925-6193. Visi, kurie dar nesugrąžino Operos loterijos bilietų šakneles,** prašomi tuojau pat grąžinti Operai. Tiek loterijos, tiek ir baliaus pelnas skiriamas naujos operos pastatymui. (pr.)

× **Lietuvių prekyba Terra,** 3235-3237 West 63rd Street, Chicago, Ill., — geriausia dovaninių prekių pasirinkimo vieta tiek čikagiečiams, tiek ir svečiams iš kitų miestų ir iš kitų kraštų. Visi dovaniniai daiktai, ar tai būtų sidabras, porcelanas, kristalas, gintaras ar bet kas kita, suvežta iš įvairių Vakarų Europos kraštų, parinkta didelių rūpestingumu, ir visi aukštos koybės. Pirksit — nepirksit, **Terroje visada yra ko pasižiūrėti.** **(sk.)**

× **"Chicago Sun Times"** dienraštis vakar dienos laidoje išspausdino dr. A. Berkio laišką apie Jungtines Tautas, kuriose jau turi vietas išsilaisvinusios Azijos ir Afrikos tautos, o laisvės neturi Estija, Latvija, Lietuva ir kitos Rytų Europos valstybės.

× **Jaunimo centro varžytinių vakaras** bus kiekvieną pirmadienį Jaunimo centro kavinėje. Norintieji varžytinėse dalyvauti atsineša savo fantus, kuriuos varžytinių keliu bus galima varžovams parduoti. Pirmasis varžytinių vakaras bus lapkričio 18 d.

× **Liuda Germanienė** šiais metais moko vaikų darželį ir I-jį skyrių Lemonto Maironio lituanistinėje mokykloje. Germanienė yra baigusi Illinois universitetą su BS laipsniu, yra kvalifikuota Montessori mokytoja (certified Montessori teacher) ir mokytojavo lietuvių Montessori mokyklose Chicagoje.

× **Dr. Juozas Žemgulys,** jr. su žmona Veronika atostogas praleido lankydami įvairias Europos valstybes. Kiek ilgiau buvo sustoję Romoje. Apsigyvenę Willa Lithuanica, turėjo progos pabendrauti su ten gyvenančiais kunigais bei kitais turistais. Džiaugiasi, kad šeimininkai svečius nuoširdžiai priima ir talkina susipažįstant su Romos įžymesnėmis vietovėmis. Lankė ir Šv. Petro katedros pogrindyje įrengtą Lietuvos kankinių koplyčią, kur yra įamžintas a. a. dr. Juozas Žemgulys, sr.

Vyr. sk. L. Milukienė (dešinėj) ir s. Irena Kerelienė skaučių sąskrydyje Hamiltone, Kanadoje, apžiūri skaučių darbų parodėlę.
Nuotr. Vl. Bacevičiaus

× **Kr. Donelaičio lituanistinės** žemesniosios ir aukštesniosios mokyklos Tėvų komitetas ir mokyklos vadovybė šių metų gruodžio 7 d. 7:30 val. vak. Inn Motion salėje rengia Vakarą - Balių. Įėjimas auka įskaitant maistą 9 dol. Tikslas — sutelkti lėšų mokyklos išlaikymui. Staliukus prašoma užsisakyti telefonu 778-0358 ir 776-2191. (pr.)

× **Kviečiame visus atsilankyti į solistės Praurimės Ragienės rečitalį, įvykstantį sekmadienį,** lapkričio 24 d., 4 val. p. p., Jaunimo centre. Bilietai gaunami Vaznelių krautuvėje.

Il. Liet. Gyd. Dr-jos Pag. Mot. Vieneto Stipendijų fondas. (pr.)

× **Daytona Beach, Florida,** šalia miesto parko, skersai g-vės Atlantas, išnuom. butai po 3½ kamb. su baldais ar be baldų. Pageidaujama lietuviai nuolatiniam gyvenimui. Nuomojame ir sezonais. Nuolatiniams gyventojams nuoma nuo $150 iki $175 mėn. **Ritz Apartments, 1065 N. Atlantic Ave., Daytona Beach, Florida 32018. Chicagoje dėl informacijos skambint (312) 925-6130.** (sk.)

× **NAMAMS PIRKTI PASKOLOS** duodamos mažais mėnesiniais įmokėjimais ir prieinamais nuošimčiais.

Mutual Federal Savings 2212 West Cermak Road. Telefonas **VI 7-7747.** **(sk.)**

× **III Teatro Festivalis** prasideda už poros savaičių. Jame dalyvauja Hamiltono, Los Angeles, Rochesterio ir Čikagos jaunimo teatrai. Bilietai į vaidinimus ir Žymenų vakarą gaunami Marginiuose ir Vaznelių prekyboje. Visos eilės numeruotos, todėl maloniekite įsigyti bilietus iš anksto. Visi dalyvaukime. (pr.)

Putnamo seselių ruoštą gintaro parodą Chicagoje prisiminus. Iš k. į d.: Marija Remienė, vysk. V. Brizgys, Marija Rudienė, Ona Gradinskienė ir seselė Margarita Bareikaitė. Nuotr. Vyt. Račkausko

× **Zina Žukauskienė,** Manchester, NH, mums prisiuntė prenumeratos mokestį, 7 dolerių auką ir malonų laišką, kuriame skundžiasi netvarkingu pašto patarnavimu, kurio pasėkoje laiku negaunanti "Draugo", kurio ji kasdieną nekantriai laukianti. Už auką ir laišką nuoširdžiai dėkojame.

× **Veronica Mencel,** Braddock, Pa., Prisiuntė "Draugui" metinį prenumeratos mokestį ir dar pridėjo 10 dolerių auką. Savo laiške redakcijai ji rašo: Mano vyrelis mirė prieš porą metų, bet "Draugas" lanko mane kasdien. Už tai esu jam labai dėkinga". Už gerus žodžius ir auką nuoširdžiai dėkojame.

× **Dr. Algirdas Ramonas** su žmona lankydamas Ispaniją rado vietinėje spaudoje plačiai rašant apie Simo Kudirkos tragediją.

× **Dailininko Edwardo Walaičio** paveikslų paroda vyks visą lapkričio mėn., Rush Presbyterian St. Luke ligoninės galerijoje, 1753 W. Congress Parkway. Išstatyta 30 paveikslų. Lankyti galima visą dieną. (pr.)

× **Aktoriai Z. Kevalaitytė-Visockienė ir Alg. Dikinis** perteiks dialogą iš S. Oželienės knygos "Dienų vitražai" lapkr. 10 d. 4 v. p. p. per kultūrinę popietę Tautiniuose namuose. Su knyga supažindins St. Semėnienė. Ruošia LKD Birutės drjos c. valdyba. Kviečiami visi. (pr.)

× **Dėl Veteranų Dienos šventės Standard Federal Savings-Taupymo ir Skolinimo bendrovė, 4192 Archer Ave.,** bus uždaryta pirmad., lapkr. 11 d. Taip pat pranešame, kad nuo lapkr. 27 d. Standard Fed. Savings "Passbook" — taupymo ir certifikatų sąskaitos bus Federal Savings and Loan Insurance Corporation apdraustos iki $40,000.00. (sk.)

× **Įvairių Grundig modelių 50 pas Gradinską.** Šiandien pirksite, šiandien gausite. 2512 W. 47 St., FR 6-1998. Atd. 9-6; pirm. ir ketv. 12-9. Sekm. ir treč. užd. (sk.)

× **Kur gauti šiaudelių?** Ne vienas susiduria su šia problema bedirbdamas kalėdinius papuošalus. Atsilankykite Vaznelių - Gifts Intern. prekyboje, 2501 W. 71 St., tel. 471-1424. (sk.)

× **RAŠOMOSIOS maš. lietuviškų raidynu,** visom kalbom, GAIDOM, visuose modeliuose gaunamos **CHICAGOJE: Draugas** — 4545 W. 63rd St; ir vakarais pas A. Daugirdą tel. 476-7399 arba tiesiai iš **SPARTA savininko: J. L. Giedraitis, 10 Barry Dr., E. Northport, N. Y. 11731.** (sk.)

× **Lemonto Maironio lituanistinės mokyklos** mokinių tarybą sudaro vyresniųjų skyrių atstovai ir visų mokinių išrinkti prezidentas su viceprezidentu. Atstovai yra Darius Povilaitis, Tomas Dundzila, Dalija Breimerytė, Vilius Dundzila, Daina Kamantaitė, Dana Varnaitytė, Vilija Jakaitytė, Danutė Montvilaitė, viceprezidentas Rimas Kamantas ir prezidentas Povilas Varnaitis.

× **Dariaus - Girėno lituanistinė mokykla ir Jaunimo orkestras** lapkr. 17 d., sekmad., 3 v. popiet, Jaunimo centro didžiojoje salėje rengia mišraus pobūdžio koncertą: mokinių choras, orkestras, solo, duetai, trio, vyrų oktetas, grupinis dainavimas ir tautiniai šokiai. Programoje bus ir septynios Povilo Mieliulio dainos. (pr.)

× **Zarasiškių rudens balius** įvyks Vyčių salėje, 2455 W. 47-th St., lapkričio 16 d. (šeštadienį). Pradžia 7:30 val. vakaro. Programoj **Vytautas Bilitavičius** — šių dienų nuotaikos. Turtingos vaišės, loterija ir šokiai grojant **Ramonio orkestrui.** Stalų ir biletų reikalu skambinti po 5 v. v. v. P. Blekys. Telef. 434-7916 (pr.)

× **Rytoj, lapkričio 10 d. 1 v. p. p. Jėzuitų koplyčioje** įvyksta pamaldos už a. a. Operos solistą Aleksą Kutkų. M. Momkienė ir J. Vaznelis giedos solo, prie vargonų M. Motekaitis. Po pamaldų 2 val. Jaunimo centro salėje — akademija. Kalbės rašyt. G. Santvaras, meninę dalį atliks kamerinis trio — P. Armonas, P. Matiukas ir M. Motekaitis. Be to, bus rodomos skaidrės ir trumpas filmas iš velionio gyvenimo. Scenos papuošimą tvarko dail. P. Kaupas. (pr.)

CHICAGOJE IR APYLINKĖSE

ISTORIJOS DRAUGIJA BAIGĖ ATOSTOGAS

Vasaros metu Lietuvių istorijos draugijos nariai išvažinėjo atostogų, daugelis jų važiavo į įvairias jaunimo stovyklas su paskaitomis ir pranešimais. Rugsėjo 12 d. A. Rūgytės bute įvyko po vasaros atostogų pirmas valdybos posėdis. Pasidalinta įspūdžiais apie vasarą praleistas atostogas ir aptarti rudens darbai. Po posėdžio prof. dr. Tomas Remeikis skaitė paskaitą "Anglijos užsienių politika 1939 m. Lietuvos atžvilgiu". Paskaita įdomi, kruopščiai surinkta istorinė medžiaga iš Anglijos užsienių reikalų ministerijos archyvų, kurie liečia Lietuvos nepriklausomybės saulėlydį. Paskaita sukėlė gyvas diskusijas. Be to, paskaitą liečią dokumentai buvo pailiustruoti projekcijos lempa.

Spalio 24 d. A. Rūgytės bute įvyko antras valdybos posėdis, kur buvo aptartas istorijos leidinio, "Tautos Praeitis" išleidimas ir platinimas. Knyga greitu laiku pasirodys knygynuose ir pas platintojus. Po susirinkimo vyko paskaita, kurią skaitė mokyt. Alicija Rūgytė — "Trisdešimt metų tremties sukaktis ir tremtinių nuveikti darbai." Paskaitininkė vaizdžiai atkūrė stovyklų gyvenimą, kaip kūrėsi vargo mokyklos, kurios išaugo į gimnazijas ir kitas aukšto lygio mokyklas.

Šiandien mūsų išeivija turi didžiausią procentą išmokslinto jaunimo. Stovyklose sukurtos mokyklos veikia ir laisvuose kraštuose šeštadieninių lituanistinių mokyklų vardu, tai yra tęsinys buvusių stovyklinių gimnazijų ir kitų mokyklų. Į paskaitas susirenka gausus skaičius istorijos mėgėjų.

J. Kaunas

LEMONTO LB APYLINKĖJ

LB Lemonto apylinkės valdyba posėdžiavo pirmadienį, lapkr. 4 d., pirm. Kazio Laukaičio rezidencijoje. Bendruomenės mėnesio vajaus metu buvo gauta Simo Kudirkos fondui 225 dol., lituanistiniam švietimui 335 dol., solidarumo įnašų 185 dol., apylinkės reikalams 161 dol., Krašto valdybai 67 dol., kultūriniams reikalams 57 dol., informacijai 31 dol., kitiems reikalams 5 dol. Viso surinkta 1,066 dol. Naujų metų sutikimas bus ruošiamas Aldonos ir Vytauto Šoliūnų rezidencijoje, valdyba apylinkės nariams apie tai išsiųs pranešimus. Spaudos vajų vykdo valdybos narys studentas Romas Kronas, išplatinęs per vieną šeštadienį laikraščių ir knygų už 107 dol. Posėdyje dalyvavo K. Balčiūnas, Br. Juodelis, R. Kronas Jr., R. Šoliūnaitė ir V. Šoliūnas, negalėjo dalyvauti Z. Galinienė ir V. Kamantas. **V.**

D. YURGAITIS "SOUTH PACIFIC" PASTATYME

Chicagoje, In The Round Playhouse teatre statomas Pulitzer ir Kritikų ratelio premijas laimėjęs veikalas "South Pacific". Mums įdomu, kad šio muzikinio vaidinimo scenos apipavidalinimą yra paruošęs Danielius Yurgaitis. Jo tėvas kilimu iš Lietuvos. Danielius gimęs ir augęs Chicagoje. Studijavęs dramą De Paul universitete. Su teatru dirba jau septynerius metus. Gyvena Lincoln Parko rajone. Jis yra dirbęs pastatant Funny Girl, Hello, Dolly, ir kt. Yurgaitis taip pat diriguoja ir sceną apipavidalina priemiesčio teatre Cary Playborn, yra dirbęs Arlington Parko teatre, Lyric operoje ir eilėje kitų vietų.

Dabartinis pastatymas "South Pacific" yra įdomus. Vaizduoja amerikiečių karių gyvenimą ir nuotykius Pietų Pacifiko zonoje. **J. Pr.**

SLUOKSNIAI JUDA PO LEDU

Okeanologai sako, kad iš Ramiojo vandenyno per Šiaurės ašigalį į Atlanto vandenyną mig ruoja vanduo. Naujus dėsnius pavyko nustatyti, stebint silicio, kurio gausu Ramiojo vandenyno šiaurėje, kiekį. Tyrinėdami giluminius jūros vandens bandinius mokslininkai nustatė silicio plitimo kelius. Paaiškėjo, kad dideli vandenyno vandens sluoksniai juda po ledo šarvais 75-200 metrų gylyje. **jm**

Rudenio vaisiais besidžiaugiant

ŠVARUS IR MENIŠKAS VAIDINIMAS

Prasminga drama iš anglų poetų Elizabeth Barret ir Robert Browning gyvenimo dabar statoma Forum teatre Chicagoje. Sutelktas gabių aktorių kolektyvas, kurie čia reiškiasi daina, vaidyba ir baletu. Scenovaizdis tikroviškas ir daugelį kartų pakeičiamas, kostiumai iš XIX šimt. antros pusės.

ŠŪVIAI Į AUTOBUSĄ

Į autobusą, važiavusį Roosevelt ir Racine gatvių sankryžoje, Chicagoje, ketvirtadienį kažkokie piktadariai paleido šūvius. Buvo sužeista 18 m. mergina B. Rolo ir 5 m. berniukas L. Norwood. Autobuse tuo metu buvo apie 100 žmonių. Šūviai buvo paleisti iš pravažiuojančio automobilio.

VANDALAI MOKYKLOSE

Pataisymai ir sugadintų dalykų atpirkimai, vandalams siaučiant Chicagos mokyklose, 1973 metais sudarė 3.2 mil. dolerių nereikalingų išlaidų.

CHICAGOS ŽINIOS

LAIMĖJO 300,000 DOL.

Šiaurinės Chicagos gyventojas D. LeDonne, vienas iš darbo vadovų Florsheim batų bendrovėje laimėjo 300,000 dol. Illinois loterijoje.

PANAIKINO POLICIJOS EGZAMINŲ DUOMENIS

JAV apylinkės teismas nustatė, kad policijos kandidatų egzaminuose buvo rasinių neteisingumų ir egzaminų duomenis panaikino.

CHICAGOS PLANAI

Chicagos meras paskelbė ekonominio miesto augimo planus, kuriuose numatoma bonų išleidimas pramonei ugdyti ir patraukti čia kurtis, o taip pat numatomos mokesčių lengvatos verslams. Planai surašyti į 200 pusl. Pramonei ir verslams skatinti numatomi 66 mil. dolerių. Tai padidins ir darbus. Norima skubiau pravesti Crosstown greitkelį, plėsti valdžios darbus, transporto linijas, palengvinti paskolas, pagerinti zonomis paskirstymą.

DAUGIAU MOKĖS IR UGNIAGESIAMS

Numatoma, kad meras Daley stengsis ugniagesių ir policijos tarnautojų atlyginimą padidinti 8%, kas pareikalaus rekordinio Chicagos biudžeto — apie 1.06 bil. dolerių metams.

Iš inž. Antano Rudžio pagerbimo vakarienės Chicagoje. Inž. A. Rudis matyti savo šeimos, giminių ir artimųjų tarpe. Lapkričio 24 d. toje pačioje Chicagos Tautinių namų salėj bus pagerbtas pulk. J. Ališauskas.
Nuotr. A. Gulbinsko

IŠ ARTI IR TOLI

J. A. VALSTYBĖSE

— **Raimonda ir dr. Ričardas Kontrimai** persikėlė į naują gyvenvietę. Dabartinis jų adresas yra toks: 23702 Calle Salvador, Mission Viejo, Calif. 92675.

— **J. Narūnė** parašė sklandžiai sueiliuotą leidinį vaikams "Rūtelės aitvaras". Iliustravo dail. Z. Sodeikienė. Spausdino Pranciškonų spaustuvė Brooklyne.

— **Naujas lietuvis advokatas.** Šiais metais sėkmingai išlaikė Ohio valstybinius Bar egzaminus jaunas lietuvis Bronius Taoras, 1948 m. gimęs Augsburge, Vokietijoje. Su tėveliais ir broliais apsigyveno Pittsburge. Būdamas gimnazijoje ir universitete priklauso Neries tautinių šokių grupei ir lietuvių skautams. Baigė Pittsburgo universitetą 1970 m., įsigydamas bakalauro laipsnį fizikoj. Baigęs mokslą apsigyveno Clevelande. Po vienerių metų, dirbdamas Republic Steel įstaigoj, nutarė vėl tęsti mokslą Clevelando universitete — John Marshall Law School, kurią baigė šiais metais, įsigydamas teisių daktaro laipsnį. Šiuo metu naujasis advokatas dirba adv. Algio Širvaičio įstaigoje Lietuvių namuose, Clevelande.

— **Vytautas ir Dalia Gruodžiai** praleido Europoje atostogas ir pilni geriausių įspūdžių, sugrįžo į Montrealį. Vytautas Gruodis buvo komandiruotas Europon 2 sav. tarnybos reikalais, ta proga atostogavo dar dvi savaites. Daugiausia laiko praleido Italijoje, buvo Šveicarijoje, Vokietijoje, pora dienų Paryžiuje ir Londone. Visur susitiko ir aplankė nemažai lietuvių.

DIDŽ. BRITANIJOJ

— **Brodforde įvyko** lietuvio mokytojo pagerbimas, kuris buvo pradėtas pamaldomis Šv. Onos bažnyčioj.

Po pietų "Vyties" klubo atnaujintoje salėje, išpuoštoje Vytimi ir geležiniu Vilku, pirm. St. Grybas trumpa kalba pasveikino mokytojus ir 50 metų pedagoginio darbo švenčiantį V. Ignaitį, pakvietęs paskaitai kun. J. Kuzmickį. Prelegentas išryškino lietuvį mokytoją, atliekantį atsakingą mokymo ir auklėjimo darbą. Jis tartum žynys perteikia jaunajai kartai ne tik savo išmintį, bet ir meilę bei tikėjimą vaiku.

Antroje dalyje savo atsiminimais bei mintimis pasidalino mokyt. D. Banaitis ir sukaktuvininkas. Nuoširdžias sveikinimo kalbas pasakė DBLS tarybos ir Bradfordo sk. vardu A. Bučys, klubo kultūros reikalų vadovas J. Adamonis ir svečias p. Dargis Kat. Bendrijos vardu pasveikino ir klubo darže užaugintų gėlių puokštę sukaktuvininkui įteikė Alf. Gudas. Minėjimas užbaigtas visiems sutartinai sugiedojus "Ilgiausių metų".

OKUPUOTOJE LIETUVOJE

— **Ragina atiduoti bulves.** "Tiesos" laikraštis ragina ir skundžiasi: "Respublikoje yra visos galimybės per sekančią savaitę įvykdyti nustatytą šiems metams bulvių pardavimo valstybei planą su užduotimi. Turėdami pakankamus bulvių resursus planui įvykdyti, nepatenkinamai parduoda jas valstybei Ukmergės, Švenčionių, Akmenės, Jonavos, Zarasų, Kupiškio, Vilkaviškio, Šilutės, Vilniaus, Kapsuko, Šiaulių, Anykščių, Molėtų, Biržų, Pasvalio rajonai. Tarybos, ūkių vadovai bei specialistai privalo išnaudoti visus tiek ūkių, tiek ir gyventojų rezervus, kad besąlygiškai būtų užtikrintas bulvių pardavimo plano įvykdymas."

— **275 turistai** išvyko iš Kauno į Vidurinę Aziją ir žada aplankyti 5 sovietines respublikas.