THE LIBRARY OF CONGRESS GRATIS
REFERENCE DEPARTMENT
SERIALS DIVISION
WASHINGTON, D.C. 20025 N


# DRAUGAS

THE LITHUANIAN WORLD-WIDE DAILY

LAISVOJO PASAULIO LIETUVIŲ DIENRAŠTIS
4545 WEST 63rd STREET • CHICAGO, ILLINOIS 60629

TELEFONAS (312) 585-9500

Vol. LXXV Kaina 25 c. ŠEŠTADIENIS — SATURDAY, VASARIS — FEBRUARY 28, 1981 Nr. 49


LKB KRONIKA Nr. 45

**Eina nuo 1972 metu. Perskaitęs duok kitam!**

## SMURTAS PRIEŠ KUNIGUS

Šiais metais spalio mėnesyje iš 10 d. į 11 d. naktį buvo labai žiauriai nužudytas Luokės (Telšių vyskupija) klebonas kun. Leonas Šapoka.

Minėtą naktį apie 01 valandą nežinomi žmogžudžiai įsiveržę per prieangį į kleboniją. Išlaužę klebono miegamojo kambario duris, puolė prie miegančio klebono su degančiais žibintuvėliais rankose, smogė kumščiu į krūtinę ir į veidą, o ten atbėgusiai senelei šeimininkei trenkė į galvą. Senutė parkrito. Žudikai išvedė šeimininkę į tame name esančią antro buto virtuvę. Ten pat dar buvo atvesta iš antro aukšto kita senutė. Jas čia suklupdė prie krosnies. Vienas užpuolikas jas saugojo, o kitas sugrįžo atgal. Senelės ilgą laiką girdėjo klebono dejavimą. Vėliau jas išvedė į vonios kambarį. Čia atvedė senelį, to namo gyventoją. Jam buvo sudaužyta galva. Vonios kambarys buvo be langų, juos čia ir užrakino.

Nužudytas klebonas buvo kankintas apie 5 valandas. Ekspertizės duomenimis visi nužudytojo kūno raumenys buvo smarkiai sudaužyti ir pasruvę kraujais. Rytę lavoną rado miegamajam kambaryje ant grindų: galva buvo visa kruvina ir uždengta pagalve, o kūnas apdengtas antklode.

Ant laiptų sudėta: sena kepurė ir daug pinigų. Atrodo, kad žudikai ne tiek ieškojo turto, kiek sadistiškai mėgavosi klebono kankinimu.

Įsilaužimas atliktas labai tiksliai — iš karto pataikyta į kiekvieno gyventojo miegamąjį kambarį. Išmuštas verandos stiklas kaip tik tas, kuris buvo vienintelis plonas, visi kiti stiklai 1 cm. storio. Sklinda kalbos, kad kunigas Leonas Šapoka nužudytas saugumo.

Keista, kad vienas milicijos pareigūnas tvirtino, jog niekas klebono nekankino ir neužmušė, — jis buvęs senas ir miręs nuo širdies priepuolio.

**Karmėlava**

1980 m. balandžio 28 d. anksti rytų Karmėlavos klebonas kun. Benediktas Povilanskis nešė Švč. Sakramentą iš zakrastijos į bažnyčią. Benešant jį užpuolė banditai ir smarkiai sumušė. Nusikaltėlių milicija neišaiškino.

**Kulautuva**

1980 m. rugsėjo 12 d. naktį apie 12 val. banditai užpuolė ir ilgai kankino Kulautuvos klebonijoje kun. Antaną Bitvinską. Klebonui reikėjo gydytis ligoninėje, o milicija nusikaltėlių neišaiškino.

**Šlavantai**

1980 m. spalio mėn. pirmomis dienomis Lazdijų raj. Šlavantų parapijos tikinčiuosius sukrėtė šiurpus barbariškas įvykis.

Porą savaičių gyventojai nuolat stebėjosi, kodėl visus išvažiavimus iš Šlavantų dieną ir naktį saugo lengvos mašinos, kiekvienoje po tris vyrus, kurios laikas nuo laiko keičia valstybinius numerius.

Staiga pritrenkė žinia, kad jų gerbiamą kun. kleboną J. Zdebskį apdegino karinės technikos priemonėmis ir kitokiu neišaiškintu būdu.

Respublikinės Kauno Klinikinės ligoninės nudegimų skyrius nustatė II – III laipsnio nudegimą, kuris apėmė 10 – 12 proc. kūno paviršiaus. Iš medicinos darbuotojų žinoma, kad KGB reikalavo susirgimą kvalifikuoti (perdiagnozuoti) kaip venerinę ligą, reikalaudami padaryti teigiamą specifinę venerinės ligos Wasarmano reakciją.

Bedievių kovoje prieš tikėjimą panašaus barbariško įvykio turbūt dar nėra buvę. Tiek Šlavantų parapijos, tiek Lietuvos tikintieji yra giliai įskaudinti ir pasipiktinę. Lietuvoje renkami parašai po protesto raštais dėl smurto, nukreipto prieš kunigus.

Popiežius Jonas Paulius II-sis Japonijoje įsijungė į jam pagerbti surengtą programą.

## VATIKANO RADIJAS VASARIO 16 PROGA

Romos lietuviai Lietuvos nepriklausomybės atstatymo sukaktį paminėjo sekmadienį vasario 15 dieną, pamaldomis ir trumpa akademija lietuvių Šv. Kazimiero kolegijoje. Šventas Mišias už Lietuvą ta proga aukojo lietuvių tautos bičiulis kardinolas Antanas Samore.

Vatikano radijas perdavė į ok. Lietuvą šiuos žodžius:

"Brangūs tautiečiai!

Tarytum lietuviškos žemės alsavimas kasmet grįžta Vasario Šešioliktoji. Jau šešiasdešimt trečiąjį kartą šia laisvės švente suplaka Lietuvos širdis! Kiekvienam iš mūsų ir visam pasauliui Vasario Šešioliktoji liudija, kad Lietuva tebėra gyva. Jos širdies plakimas ataidi į mus kaip vario dūžiai iš anapus jūrų, iš anapus taigų, iš Gulago stovyklų, kur mūsų seserys ir broliai laukia laisvės. Lietuvos širdies plakimas ataidi iš pačios žemės gelmių, kur miega mūsų didvyriai, mirę su laisvės žodžiu lūpose; ataidi iš anapus mirties, iš Dievo karalystės nuolatine mūsų tautos kankinių bei šventųjų malda už Lietuvos laisvę, už šviesesnę, gražesnę jos ateitį.

Vasario Šešioliktoji lietuvių tautai visada bus naujos vilties, naujos drąsos ir naujo įkvėpimo versmė. Vasario Šešioliktosios aktu buvo apvainikuota daugiau negu šimtmetį užtrukusi lietuvių tautos kova už laisvę ir pagrindines tautos teises. Pačiame tamsiausiame šios kovos laikotarpyje, kada tauta jau buvo beprarandantį vilį poetai — tie tautos pranašai —nesiliovė žadinę tikėjimą tautos prisikėlimu. "Neįveiksi, sūnau šiaurės, / mūsų širdys tvirtos", —rašė Antanas Baranauskas. — "O tačiau Lietuva atsibus gi kada: / Ne veltui ji tiek iškentėjo", — pranašavo Maironis.

Vasario Šešioliktoji mus moko, kad ne divizijų skaičius, ne moderniški ginklai padeda atsilaikyti prieš gausesnį ir fiziškai stipresnį klastingą priešą, o dvasios jėga, moralinis pranašumas ir nepalaužiamas tikėjimas į tiesos, teisingumo, į Dievo pergalę. Tiesa, teisingumas, teisėtumas, gėris, meilė yra tie nenugalimi Dievo pasiuntiniai pasaulyje, kurie kovoja mūsų pusėje. Būdami ištikimi tiesai, teisingumui, gėriui, meilei, anksčiau ar vėliau nugalėsime.

Tikėdami galutine tiesos, laisvės ir teisingumo pergale, matydami tautos gyvybei gresiančius pavojus, mes maldaujame draugе su poetu: „Pastiprink, didis Dieve, mus atremti priešo puolimus!"

### Chrysler nuostoliai

**Detroitas.** — Chryslerio automobilių bendrovės akcininkų susirinkime bendrovės vadovybė paskelbė, kad pernai automobilių ir sunkvežimių pardavimas nukrito 23 nuoš. ir bendrovė turėjo 1.7 bil dol. nuostolių.

Iždo sekretorius Reagan paskelbė, kad vyriausybė duos Chrysleriui 400 mil. dol. paramą, tačiau ateityje bus statomos daug griežtesnės sąlygos, jei bendrovė dar prašys pagalbos.

### Irako statybos Irano žemėse

*Bagdadas.* — Užsienio korespondentai praneša iš Irako, kad šio vyriausybė investuoja nemažai lėšų statyboms užimtose Irano teritorijose. Irano Khuzestano provincijoje, kurią arabai vadina Arabistanu, gyveno daug arabų. Jiems dabar statomi butai, mokyklos, ligoninės, gerinami keliai. Šios provincijos miestuose gyvendavo daugiau persų, tačiau kaimuose yra daugiau arabų. Šiuo metu jie dirba statybos projektuose. Tai rodo, kad Irakas neplanuoja išeiti iš okupuotų žemių.

---

Marijos Nekalto Prasidėjimo bažnyčioje, kuri iki šiol buvo vienintelė atidaryta katalikų bažnyčia Kinijoje, ir valdžios lėšomis naujai restauruotoje šv. Juozapo bažnyčioje, kuri tik prieš kelias savaites buvo atidaryta kulto reikalam. Abiejose Pekino katalikų bažnyčiose šv. Mišios buvo aukojamos taip pat ir Kalėdų pirmąją dieną. Jose dalyvavo vietos kinai ir svetimšaliai katalikai.

---

— Clevelande apie 200 ukrainiečių kilmės amerikiečių demonstravo prie federalinio pastato, kur teisiamas John Demjanjuk, kaltinamas nacių karo nusikaltimais. Demonstracija protestavo, kad JAV teismas naudojasi Sovietų Sąjungos parūpintais dokumentais.

## TRUMPAI IŠ VISUR

— Prezidentas Reaganas vakar tarėsi su savo ekonominiais patarėjais. Jų tarybos pirmininkas yra Murray Weidenbaum. Kongreso komitetuose jau prasidėjo debatai dėl prezidento pasiūlyto ekonominio plano. Įvairios interesų grupės daro spaudimą, kad nebūtų mažinamos lėšos jiems rūpimoms programoms.

— V. Vokietijos prokuroras Duesseldorfe pareikalavo teisme sunkių kalėjimo bausmių buvusiems nacių stovyklos Majdaneke prižiūrėtojams. Herminai Braunsteiner - Ryan, 61 metų amžiaus, reikalaujama trijų kalėjimo iki gyvos galvos bausmių. Net 47 liudininkai teisme parodė, kad ji spardydavo, mušdavo ir žudydavo stovyklos kalinius, daugiausia žydus.

— Lenkijoje Myslenice miestelyje, netoli Krokuvos, buvo suimti du aukšti valdininkai, kuriuos darbininkų "Solidarumas" kaltino kyšių ėmimu, neteisingu butų dalinimu. To miestelio burmistras suimtas prieš dvi savaites.

— Trys britai misijonieriai vakar išvyko iš Irano kur jie buvo kalinami 5 mėnesius.

— Po trumpų atostogų karinėn tarnybon grįžo buvę Irano įkaitai, marinų korpuso nariai, kurie bus paskirti į dalinius.

– Brazilijoje prasidėjo darbininkų unijų vadų teismas, kur jie kaltinami pažeidę valstybės saugumą, paskelbę metalo įmonių streiką.

— Vakarų Vokietijos ir Britanijos vidaus reikalų ministrai su sitarė bendradarbiauti aiškinant dešiniojo sparno teroristų veiklą. Po teroristų puolimų Italijoje, Prancūzijoje ir Britanijoje saugumo policijos pradėjo artimiau kooperuoti, ypač sekama antisemitų veikla.

— Pakistano saugumo policija suėmė ir ištrėmė iš Punjabo provincijos buvusio prezidento Ali Bhutto našlę, kuri organizavusi demonstracijas prieš valdžią.

# Italijos partija remia "Solidarumą"

**Neleido italams pasveikinti kongreso**

*Maskva.* — Sovietų prezidentas Brežnevas ketvirtadienį pareiškė Kubos Fideliui Castro, kad Maskva pilnai remia Kubą dabar prasidėjusioje "kampanijoje prieš Kubą". Komentatoriai aiškina, kad ta "kampanija" yra griežti Amerikos kaltinamai dėl Kubos elgesio Salvadore, kur gan nuosaikią vyriausybę bando nuversti komunizmo agentai iš viso pasaulio. Nors Amerikos spaudoje Salvadoras užima daug vietos, Brežnevas savo ilgoje kalboje komunistų partijos kongrese apie Salvadorą visai neužsiminė.

Partijos kongrese nedalyvauja Italijos "Partito Comunista Italiano" vadas Enrico Berlinguer. Partijai kongrese atstovauja kiti delegatai, tačiau kongreso organizatoriai neleido italams pasakyti kalbos. Maskva reikalavo iš anksto parodyti numatomą sveikinimo kalbą. Joje rasta Maskvai nepatinkančių minčių apie Afganistaną ir apie Lenkijos įvykius. Todėl sovietai pareikalavo kalbą pakeisti, o italai atsisakė.

Įdomu, kad kongrese pasakytose kalbose Lenkijos visai neminėjo Rumunijos prezidentas Nicolae Ceausescu. Apie Lenkiją nekalbėjo nei Rytų Vokietijos Erich Honecker. Čekoslovakijos Gustav Husak tik užsiminė, kad Vakarų pastangos pakenkti komunizmui Lenkijoje neduos vaisių.

Italijos partijos vadas Berlinguer gan anksti išėjo už Lenkijos autonominę darbininkų uniją "Solidarumą". Partijos pareiškime dar gruodžio mėnesį buvo paskelbta, kad Kremliui tenka skaittytis su "labai sunkiomis pasekmėmis", jei jis nutartų pasiųsti į Lenkiją karines jėgas. Italų partija gali visiškai nutraukti su Maskva ryšius, jei įvyktų Lenkijos invazija, sakoma italų partijos pareiškime.

Sovietų partijos vadovybė pasiuntė Italijos partijai griežtą laišką, kuriame Berlingeris kaltinamas nelojalumu. Italų partijos pareiškimas rodąs paramą ne Lenkijos socializmui bet jo priešams. Italų partijos pareiškimas net vadinamas kišimusi į Lenkijos vidaus reikalus.

Šį Maskvos laišką paskelbė savaitinis italų laikraštis "Panorama". Maskvos pareiškimą gavęs žurnalo bendradarbis Carlo Rossella viename Milano restorane, tačiau jis atsisako pasakyti, iš ko pareiškimas gautas: ar iš italų partijos šaltinių, ar iš sovietų ambasados.

Berlingeris, kalbėdamas Turino komunistų susirinkime, pasakė, kad italų partija nesileis spaudžiama ir laikysis savo kelio, nežiūrint, kaip galvoja kitos komunistų partijos. Nei Maskva nei italų partija nepaneigė "Panoramos" paskelbto Maskvos laiško autentiškumo, tačiau ginčai vyksta, kas tą pareiškimą paskelbė. Kai Maskvoje užsienio korespondentai paklausė partijos informacijos vedėją Leonidą Zamijatiną, jis pasakė: "Jūsų šaltiniai turėtų būti Romoje".

### Mirė Gedvilas

*Vilnius.* — Vasario 15 ok. Lietuvoje mirė Mečislovas Gedvilas, personalinis pensininkas, vienas pirmųjų, nuėjusių tarnauti Maskvai. Dar 1934 m. jis įstojo į sovietų komunistų partiją. Bolševikams okupavus Lietuvą, jis buvo vidaus reikalų ministru ir komisarų tarybos pirmininku. Kurį laiką dirbo švietimo ministerijoj. Vasario 17 jis palaidotas Antakalnyje.

### Sekretorius Haigas įspėjo Kubą

*Washingtonas.* — Valstybės sekretorius Haig įspėjo Kubą, kad ji nustotų kištis į svetimos valstybės — Salvadoro reikalus, siųsdama ginklus į Salvadorą. Amerika imsis griežtų veiksmų apsaugoti Salvadorą nuo svetimųjų kišimosi.

Vakarų Vokietija pasiūlė tapininkauti derybose dėl Salvadoro ateities, tačiau šį pasiūlymą atmetė abi pusės, Salvadoro vyriausybė ir sukilėlių "Farabundo Marti nacionalinio išsivadavimo frontas".

### Naujas ambasadorius

*Meksika.* — Žinios, kad prezidentas Reaganas paskyrė ambasadoriumi Meksikoje aktorių John Gavin susilaukė Meksikoje nepalankių komentarų. Meksikos Darbininkų partijos vadas Herberto Castillo pasakė, kad meksikiečiai neturi nieko prieš aktorius, tik jie nemėgsta blogų aktorių, kaip Reaganas.

Ambasadoriaus Gavino motina yra meksikietė, jis puikiai kalba ispaniškai, jis jau dirbo kaip Amerikos Valstybių organizacijos patarėjas. Jis yra baigęs Stanfordo universitetą ir turi Pietų Amerikos ekonominės istorijos mokslų laipsnį.

### Ispanijoj veikia nauja vyriausybė

*Madridas.* — Ispanijoje premjeras Calvo Sotelo sudarė naują ministrų kabinetą, kuriame nėra buvusio gynybos ministro Augustin Rodriguez Sahagun. Generolas Alfonso Armada Comin laikomas namų arešte, taip pat ir buvęs karinės žvalgybos viršininkas pulk. Jose Ignacio San Martin. Jie įsivėlė į perversmo bandymą.

---

Šitaip Abu Džiabi emirato laikraštis piešia didžiųjų galybių varžybas Persijos įlankoje.

## KATALIKAI PASAULYJE

**Alkis pasaulyje**

Prancūzijos vyskupų kenferencijos pirmininkas kardinolas Etchegaray atkreipė tikinčiųjų dėmesį į dramatišką alkio problemą pasaulyje, pažymėdamas, jog ji daro gėdą visai žmonijai. Paskutinių 20-ties metų laikotarpyje, pažymi kardinolas, alkstančiųjų skaičius pasaulyje ne tik nėra sumažėjęs, bet priešingai, padidėjęs. Šiandien apie 800 milijonų žmonių visame pasaulyje gyvena visiškame varge. Priemonių alkio problemai išspręsti šiandien netrūksta, reikia tik geros valios.

**Rūpestis skurdu**

Evangelijos skelbimas yra neatskiriamai susijęs su žmogaus pažangos ugdymu, ypač gi su rūpinimusi pagerinti visų vargstančiųjų gyvenimo sąlygas ūkiniai atsilikusiuose pasaulio kraštuose. Tai pažymėjo Ekvadoro vyskupų konferencijos pirmininkas Kvito arkivyskupas Munoz Vega, kalbėdamas Santiage surengtame kristologijos studijų seminare.

**Chaldėjų Bažnyčia**

Popiežių Joną Paulių II-jį aplankė Chaldėjų Bažnyčios patriarchas su keliais vyskupais, kurie atvyko į Vatikaną su oficialiu ad limina vizitu. Chaldėjų Bažnyčia nuo seniausių laikų palaiko ryšius su Roma. Pirmasis Evangelijos skelbėjas Chaldėjų žemėje, Mezopotamijoje, tarp Tigro ir Eufrato upių, buvo apaštalas Šv. Tomas. Dabar Chaldėjų Bažnyčiai priklauso apie 500 tūkstančių tikinčiųjų, kurie yra pasidalinę į šešiolika vyskupijų Irake, Irane, Egipte, Libane, Sirijoje ir Turkijoje. Chaldėjų religinė bendruomenė taip pat turi kelias vyrų ir moterų vienuolijas.

**Vokiečių šalpa**

Vakarų Vokietijos vyskupų įsteigta organizacija "Misereor", kovai prieš alkį ir ligas pasaulyje, praėjusiais metais surinko rekordinę pinigų sumą — 242 milijonus vokiečių markių, kuri leido įvykdyti apie tris tūkstančius įvairių socialinių projektų Azijoje, Afrikos ir Lotynų Amerikos kraštuose. "Misereor" organizacija ekonominiai atsilikusiuose kraštuose rūpinasi žemės ūkio kėlimu, gyventojų sveikatos apsaugojimu, suaugusiųjų švietimu, taip pat ruošia vietos gyventojų tarpe specialistus socialinei veiklai. "Misereor" organizacija Vakarų Vokietijoje buvo įsteigta 1959-ais metais. Jos veiklą finansuoja pirmoje eilėje Vakarų Vokietijos katalikai, taip pat krašto valdžia ir Europos Ekonominė Bendruomenė.

**Kalėdos Kinijoje**

Pirmą kartą po daugelio metų, Kinijos liaudies respublikos sostinėje Kalėdų vidunakčio pamaldos įvyko dviejose bažnyčiose —

## Mirė Gedvilas

*Vilnius.* — Vasario 15 ok. Lietuvoje mirė Mečislovas Gedvilas, personalinis pensininkas, vienas pirmųjų, nuėjusių tarnauti Maskvai. Dar 1934 m. jis įstojo į sovietų komunistų partiją. Bolševikams okupavus Lietuvą, jis buvo vidaus reikalų ministru ir komisarų tarybos pirmininku. Kurį laiką dirbo švietimo ministerijoj. Vasario 17 jis palaidotas Antakalnyje.

## Sekretorius Haigas įspėjo Kubą

*Washingtonas.* — Valstybės sekretorius Haig įspėjo Kubą, kad ji nustotų kištis į svetimos valstybės — Salvadoro reikalus, siųsdama ginklus į Salvadorą. Amerika imsis griežtų veiksmų apsaugoti Salvadorą nuo svetimųjų kišimosi.

Vakarų Vokietija pasiūlė tapininkauti derybose dėl Salvadoro ateities, tačiau šį pasiūlymą atmetė abi pusės, Salvadoro vyriausybė ir sukilėlių "Farabundo Marti nacionalinio išsivadavimo frontas".

## Naujas ambasadorius

*Meksika.* — Žinios, kad prezidentas Reaganas paskyrė ambasadoriumi Meksikoje aktorių John Gavin susilaukė Meksikoje nepalankių komentarų. Meksikos Darbininkų partijos vadas Herberto Castillo pasakė, kad meksikiečiai neturi nieko prieš aktorius, tik jie nemėgsta blogų aktorių, kaip Reaganas.

Ambasadoriaus Gavino motina yra meksikietė, jis puikiai kalba ispaniškai, jis jau dirbo kaip Amerikos Valstybių organizacijos patarėjas. Jis yra baigęs Stanfordo universitetą ir turi Pietų Amerikos ekonominės istorijos mokslų laipsnį.

## Ispanijoj veikia nauja vyriausybė

*Madridas.* — Ispanijoje premjeras Calvo Sotelo sudarė naują ministrų kabinetą, kuriame nėra buvusio gynybos ministro Augustin Rodriguez Sahagun. Generolas Alfonso Armada Comin laikomas namų arešte, taip pat ir buvęs karinės žvalgybos viršininkas pulk. Jose Ignacio San Martin. Jie įsivėlė į perversmo bandymą.

---

— Pakistano saugumo policija suėmė ir ištrėmė iš Punjabo provincijos buvusio prezidento Ali Bhutto našlę, kuri organizavusi demonstracijas prieš valdžią.

**KALENDORIUS**

Vasario 28 d.: Rufinas, Antonija, Vilgardas, Alma.

Kovo 1 d.: Albinas, Antanina, Tulgaudas, Rusnė.

Kovo 2 d.: Jovinas, Elena, Eitautas, Naida.

Saulė teka 6:29, leidžiasi 5:38.

**ORAS**

Debesuota, gali lyti, temperatūra dieną 55 l., naktį 40 l.

# Iš Ateitininkų gyvenimo

REDAGUOJA Jonas Žadeikis. Informacinę medžiagą ir nuotraukas siųsti: 6522 So. Rockwell Ave., Chicago, IL 60629. Tel. 778-7852

## ATEITININKAI RUOŠIASI JUBILIEJINIAM KONGRESUI

„Ateities" jubiliejinis kongresas, kaip jau pranešta, yra šaukiamas šių metų rugsėjo 3-7 dienomis Chicagoje — Ateitininkų namuose ir Jaunimo centre. Posėdžių, pasitarimų, pamaldų ir įvairių renginių vieta ir laikas bus netrukus paskelbta. Kongreso techniniais reikalais rūpinasi Chicagoje susidaręs Rengimo komitetas, o programa — Federacijos valdyba ir „Ateities" redakcija.

Kongresas šaukiamas ryšium su „Ateities" žurnalo pasirodymo 70 metų sukaktimi, drauge minint ir viso Ateitininkijos sąjūdžio tokio pat amžiaus sukaktį. Kongreso antrą dieną, rugsėjo 4, yra numatytos Moksleivių, Studentų ir Sendraugių sąjungų konferencijos. Pirmas dvi dienas posėdžiaus atskiros darbo grupės ir komisijos, svarstydamos ir narpliodamos organizacinius klausimus ir rūpesčius. Paskutines tris dienas vyks bendri posėdžiai.

Visi ateitininkų vienetai yra prašomi pasirūpinti, kad jiems visiems būtų atstovaujama kongrese. Federacijos valdybos nutarimu, pagal konstituciją, atstovai renkami po vieną nuo vieneto dešimties narių. Ši taisyklė taikoma vienodai sendraugių, studentų ir moksleivių skyriams, draugovėms ir kuopoms. Ateitininkai, gyveną vietovėse, kuriose nėra organizuotų vienetų, galės išrinkti savo atstovus atvykę į Chicagą. Jiems taikomas tas pats nuostatas — vienas atstovas nuo dešimties narių.

Kongrese atstovo teisę, be rinkimų, kaip nurodo mūsų konstitucija, turi federacijos taryba, federacijos valdyba, kontrolės komisija ir sąjungų centro valdybos. Patariamąjį balsą kongrese turi kiekvienas ateitininkas.

Mūsų konstitucija pažymi: „Ateitininkų kongresas yra vyriausias Ateitininkų federacijos reikalų sprendėjas". Jis gali pakeisti federacijos konstituciją, nustatyti gaires ateities veiklai ir spręsti įvairius kilusius reikalus.

Ateitininkų vienetai kviečiami aktyviai domėtis savo kongresu, sekti pranešimus apie jį ir ruoštis jame dalyvauti kiek galima gausiau.

*Ateitininkų federacijos valdyba*

### KALĖDINĖ POPIETĖ

Šeštadienį, gruodžio 20 d., Clevelando jaunučiai, moksleiviai ir studentai surengė pensininkams kalėdinę popietę DMNP parapijos svetainėje. Atvyko būrys pensininkų į gražiai papuoštą salę. Saldainiukais ir sausainiukais papuošta eglutė stovėjo viduryje. Stalai buvo apkrauti įvairiais skanumynais.

Popietę pravedė moksleivių globėja Nijolė Balčiūnienė. Programą atliko jaunučiai, moksleiviai ir studentai. Danutė Balčiūnaitė pradėjo skaitymu — „Aš esu pasiruošusi Kalėdoms". Rima Apanavičiūtė, Lina Žiedonytė, Rimas Puškorius, Vilija Banionytė, Audrė Puškoriūtė ir Danius Barzdukas suvaidino „Kalėdų Dovanėlę". Vyriausias skaitytojas buvo Andrius Kazlauskas. Vaidinimėlis parodė, kad garbinti Kristų ir pasidalinti ką turi vienas su kitu, yra daug svarbiau, negu gauti daug gražių ir brangių dovanų. Po vaidinimėlio Edas Čepulis perskaitė apie skirtingus kalėdinius papročius įvairiuose kraštuose. Jaunučiai labai gražiai atliko montažą, kur vyriausia deklamatorė buvo Rima Žiedonytė. Mažiausieji užbaigė, mojuodami lietuvos vėliavėlę ir dainuodami, kad Jėzulį gali garbinti visi vaikeliai, tik negali garbinti Lietuvos vaikai. Vyresni jaunučiai visi kartu prašė pensininkų atspėti keletą mįslių. Pabaigai Rimas Bilūnas pagrojo akordeonu, o Vytukas Zorska ir Danius Šilgalis — lumzdeliu. Jaunučius globoja Giedrė Ješmantienė.

Po programos Pensininkų klubo vardu visus sveikino Kazys Žiedonis. Jaunučių džiaugsmui atvyko Kalėdų Senelis su maišu dovanėliu, kurios buvo padarytos moksleivių ir studentų.

Po programos visi likome dar pasivaišinti ir pasikalbėti.

*Vida Kašubaitė*

### SENDRAUGIŲ METINIS SUSIRINKIMAS

Los Angeles ateitininkų sendraugių metinis susirinkimas įvyko vasario 8 d. prel. P. Celiešiaus namuose. Prelatui sukalbėjus maldą, skyriaus pirmininkas J. Motiejūnas pradėjo susirinkimą ir pranešė apie praėjusių metų veiklą, kuri buvusi gyva: atžymėta šeimos šventė, paminėta ateitininkijos 70 metų sukaktis; buvo 3 susirinkimai. Izd. P. Grušas pranešė apie kasos stovį, nurodydamas pajamas ir išlaidas. Iš šeimos šventės pajamų 300 dol. buvo paskirta jaunimo stovyklai ir 100 dol. B. Brazdžionio filmui. Iš surinkto nario mokesčio atsiskaityta su centru. Jaunimo reikalų vadovas J. Raulinaitis kalbėjo apie praėjusių metų jaunimo stovyklą, kuri buvo labai gerai suorganizuota, vadovaujant S. Čyvui. Šiais metais stovykla numatyta rugpiūčio 21 d. Kontrolės komisijos vardu I. Medziukas pranešė, kad patikrinus knygas ir dokumentus, viskas rasta tvarkoje.

Einamuose reikaluose kalbėta apie "Draugo" romano premijos įteikimo iškilmes, kurios įvyks balandžio 5 d. Šv. Kazimiero parap. salėje. Norintieji dalyvauti galėjo čia pat įsigyti bilietus. Pranešta apie įvyksiantį ateitininkų kongresą Chicagoje. Iškilus stovyklavietės įsigijimo minčiai, sudaryta komisija šį reikalą patyrinėti. Susirinko perrinkta valdyba, kooptavusi vieną asmenį, yra šios sudėties: pirm. J. Motiejūnas, vicepirm. A. Audronienė, sekr. A. Bureikienė, ižd. P. Grušas, jaunimo reikalų vadovas J. Raulinaitis. Perrinkta ir kontrolės komisija: J. Kuprionis, I. Medziukas ir F. Palubinskas.

Savo prisiminimus apie ateitininkų veiklą Rokiškio gimnazijoje papasakojo A. Gulbinskas. Po susirinkimo visi pasivaišino ponių suneštais valgiais.

*R. Bureikienė*

Gytis Barzdukas, Edas Čepulis, Danius Barzdukas, Rimas Puškorius, Paulius Staniškis, Rita Kazlauskaitė, Vincas Staniškis, Tauras Bublys ir Andrius Kazlauskas ruošiasi ateitininkų ruoštai kalėdinei popietei su pensininkais. *Nuotr. Lino Vyšnionio.*

### CICERO ATEITININKAI

Vyskupo Valančiaus Ateitininkų sambūrio, (Cicero, Ill.), metinė šventė įvyks šeštadienį, kovo 7 d. Į ją kviečiami visi Cicero ir apylinkių ateitininkai ir jų bičiuliai. Šventė prasidės 7 val. vakaro šv. Mišiomis Šv. Antano bažnyčioje, kurias atnašaus kuopos dvasios vadas kun. dr. Kęstutis Trimakas. Šv. Mišių metu kandidatai bus priimti nariais. Jiems bus įteikti ženkleliai ir juostelės. Po Mišių rinksimės parapijos salėje kuopos agapei — vaišėms, su programėle, kurią atliks jaunučiai, jauniai ir moksleiviai. Agapės metu atžymėsime kuopos ilgametės globėjos Aldonos Prapuolenytės kūrybingą veiklą, jai perleidus šias pareigas dabartiniam globėjui Juozui Arštikiui. Kuopa yra laiminga, turėdama Cicero ateitininkais tebesisielojantį garbės globėją dr. Petrą Kisielių.

Šįmet kuopoj įvyko ir kitas persiorganizavimas, atsižvelgiant į faktą, kad Ateitininkų federacijoje dabar veikia keturios sąjungos. Dėl to pakeistas ir pavadinimas: Vyskupo Valančiaus Ateitininkų sambūris. Vysk. Valančiaus Moksleivių ateitininkų kuopa apima tik moksleivius, t.y. gimnazistus. Jų globėja yra Aldona Zailskaitė. Jaunučių būrelį globoja Laima Šulaitytė, o jaunių būrelį — Viktoras Radvila. Sambūrio globėjas Juozas Arštikys koordinuoja būrelių veiklą su tėvų — bičiulių komitetu.

Sambūris rengia pavasario balių gegužės 16 d., kuriame programą atliks Rasos Šoliūnaitės vadovaujamas moksleivių vokalinis vienetas. Gros orkestras „Vytis". *Koresp.*

### KVIETIMAS

Viešpats kalbėjo Mozei: „Kalbėk visai izraelitų bendruomenei, Tu jiems sakyk: būkite šventi, nes aš, Viešpats, jūsų Dievas, esu šventas" (Kun.19,1-2). Šį kvietimą ir mes visi gauname kasdien girdėdami ar skaitydami Dievo žodį, Šventą Raštą. Bet vienam sunku ar beveik neįmanoma be bendruomenės — savo tautiečių geriau suprasti, daugiau išmokti kaip gyventi, kad tapus šventu. Tad kviečiame visus, (amžius neturėtų sudarytų skirtumą, tik praturtintų mūsų susibūrimą), kiekvieno mėnesio pirmą ketvirtadienį, pradedant kovo 5 d., 9 val. ryto, susirinkti, pasimelsti šv. Mišių aukos metu Jėzuitų koplyčioje ir 9:30 val. ryto Jaunimo centre pasiklausyti 20 minučių kunigo A. Saulaičio (jei jo nebus, kun. P Daugin čio) aiškinimo apie Kristaus kančią — Mato Evangelijoj. Po kunigo minčių, visi dalyviai galėsim pasisakyt, ką mums šie Šv. Rašto žodžiai kalba, kaip mes gyvenime juos pritaikom. Mūsų pasisakymai neturi būti ilgi. Užtektų kiekvienam po 3 minutes. Jei, kas nedrąsus, gali namuose pasirašyti ar šį kartą patylėti, gal kitą kartą norės pasidalinti. Tad pradedam ir prašom visų, kurie tuo laiku nedirba, prisidėti tuoj po Pelenų dienos, kovo 5 d. Pasiimkim su savim Šv. Raštą. Paraginkim ir kaimyną ar kaimynę. Jei reikia transportacijos, skambinkit V. Tijūnelienei 247-4779, pasistengsim jus nuvežti.

*Šv. Rašto būrelis*

Clevelando jaunučiai atlieka kalėdinę programą jaunimo ruoštoje pensininkams popietėje. *Nuotr. Lino Vyšnionio.*

### POPIETĖ DR. JONUI GRINIUI PRISIMINTI

Kovo 15, sekmadienį, Chicagos ateitininkų sendraugių valdyba Ateitininkų namuose rengia pereitą rudenį Vokietijoje mirusio dr. Jono Griniaus prisiminimo popietę. Prisiminimas prasidės pamaldomis, 1 val. p.p., De Andreas koplyčioje, Lemont, Ill. (visai netoli nuo Ateitininkų namų). Kun. dr. Juozas Prunskis atnašaus šv. Mišias už velionį. Giedos solistė Elena Blandytė.

Po šv. Mišių, Ateitininkų namuose dalyviai turės progą išgirsti Aliną Skrupskelienę ir kun. dr. Juozą Prunskį kalbant apie a.a. dr. Joną Grinių. Ponia Skrupskelienė nušvies velionio biografinius bruožus ir panagrinės jo pažiūras į meną ir literatūrą. Kun. Prunskis kalbės apie asmeninius susitikimus su dr. Griniumi ir bendrą darbą „XX Amžiaus" laikais. Poetė Julija Švabaitė-Gylienė paskaitys iš dr. Jono Griniaus raštų. Po programos svečiai galės pabendrauti prie kavos puoduko.

Visus ateitininkus ir svečius maloniai kviečia dalyvauti.

*Valdyba*

### ATEITININKŲ NAMUOSE LEMONTE RENGINIŲ KALENDORIUS

Vasario 27 d. — At-kų namų fondo tarybos posėdis.

Kovo 1 d. — Daumanto kuopos susirinkimas.

Kovo 14 d. — At-kų namų fondo valdybos posėdis.

Kovo 15 d. — Dr. Jono Griniaus mirties minėjimas.

Kovo 29 d. — Susikaupimo diena.

Bal. 3-5 d. — Kandidatų kursai su nakvyne.

Bal. 12 d. — Korp. „Gajos" susirinkimas.

Geg. 3 d. — Daumanto kuopos susirinkimas. Kultūrinė popietė.

Geg. 9 d. — At-kų namų pavasario balius.

Geg. 17 d. — Lietuvių gydytojų pavasario pobūvis.

Geg. 31 d. — At-kų šeimos šventė.

Birž. 6 d. — Vestuvės.


J & J WHOLESALE, Wonderful World of Video Movie Rentals $6.95. One of Chicago Largerst Inventories 8501 S. 88th, Justice, Ill. 594-6366.
Monday, Tues. Sat. 10—4
Wed., Thurs., Fri. 10—8. Sun. 12—4

WEDDINGS
AND OTHER EVENTS
VIDEOTAPED WITH
SOUND
CIRCLE COMMUNICATIONS
366-2789

WE BUY SELL
1 oz. Silver Ingots
Gold Ingots
Gold Jewelry, Diamonds
We Pay Highest Prices
American Gold Brokers
5 So. Wabash, Chicago,
Suite 305, 346-2307

VIDEO MOVIE STUDIO
We Do Weddings
Parties, Recitals, Graduations
(Actors, Models, Dancers)
Picnics, School Outings
267-4940

MIKES HANDYMAN SERVICE
Indoor and Outdoor Painting
Wall Papering Plumbing
Custom Cabinets
Kitchen and Bathroom Remodeling
Reasonable Rates
842-2337

PAINTING AND PLASTERING
DRYWALL REPAIR
I DO MY OWN WORK
SATISFACTION GUARANTEED
INSURED
Little John Painting and Decorating. 425-7137

KAVA RESTAURANT
4751 N. MILWAUKEE AVE
283-0184
LUNCH & DINNER
10:00 AM — 9:00 PM

ACCOUNT & TAX SERVICE
Personal & Corporate Tax Returns. Prompt monthly computerized accounting statements. For appointment call C. Carson Overton, 964-1143

CHICAGO REFINER
At this location for 30 years.
WILL PAY THE HIGHEST PRICES FOR ALL GOLD AND SILVER IN ANY FORM MARKED OR UNMARKED
10K-12K-14K-18K-20K-22K-24K
Class Rings • Chains
Karat Gold Filings • Watches
Jewelry • Gold Plate
Watch Bands • Silver Coins
Gold & Silver from Electronic Scrap
Silver Plate, Silver Batteries, Mercury
Solder & Solder Drosses
Bracelets • Dental Gold
Jeweler's Sweeps • Wedding Rings
Gold filled • Eyeglass Frames
Platinum (any kind) • X-Ray Film
Litho Film • Silver Chip
★ STERLING SILVER ★
★ DIAMONDS ★
We can answer questions on any other type of precious metal scrap.
"NO GUESS — WE TEST"
SUPPO SMELTING & REFINING CO, INC.
1240 W. Carroll, Chicago, Ill. 60607
312/421-1402
Policemen on Duty at all times

EMPLOYMENT DISCRIMINATION
BANKRUPTCY—REAL ESTATE
CHAPTER 13
GAIL W. BOYD
343 S. Dearborn
663-9274

ALL GENERAL LEGAL WORK
REAL ESTATE
CRIMINAL
134 N. LaSalle.
726-0174
L. Stefans Rm 512



# DRAUGAS

THE LITHUANIAN WORLD-WIDE DAILY

Second class postage paid at Chicago, Ill. Published daily except Sundays, Legal Holidays, days after Christmas and Easter by the Lithuanian Catholic Press Society.
Publication Number (USPS — 161000)

Subscription Rates $42.00 — Chicago, Cook County, Illinois and Canada. Elsewhere in the U.S.A. $40.00. Foreign countries $42.00

Pašto išlaidas mažinant, pakvitavimai už gautas prenumeratas nesiunčiami. Ant DRAUGO prie kiekvieno skaitytojo adreso, gavus iš jo mokestį, atžymima, iki kada yra užsimokėjęs.

DRAUGO prenumerata mokama iš anksto

| | metams | ½ metų | 3 mėn. |
|---|---|---|---|
| Chicago ir Cook County | $42.00 | $25.00 | $17.00 |
| Kanadoje (kanadiškais dol.) | $46.00 | $26.00 | $18.00 |
| Kanadoje (U.S.A. dol.) | $42.00 | $25.00 | $17.00 |
| Užsienyje | $42.00 | $25.00 | $17.00 |
| Kitur — Amerikoje | $40.00 | $22.00 | $15.00 |
| Savaitinis | $28.00 | $17.00 | — |

• Administracija dirba kasdien nuo 8:30 iki 4:30, šeštadieniais nuo 8:30 iki 12:00.
• Redakcija dirba kasdien 8:30 — 4:00, šeštadieniais 8:30 — 12:00.
• Redakcija straipsnius taiso savo nuožiūra. Nesunaudotų straipsnių nesaugo. Juos grąžina tik iš anksto susitarus. Redakcija už skelbimų turinį neatsako. Skelbimų kainos prisiunčiamos gavus prašymą.



BURGLARY - HOLD UP
FIRE ALARMS
COMPLETE SECURITY
SYSTEMS
ABRO INC.
523-6671
SPECIALISTS
IN SECURITY
FREE ESTIMATES

LEARN VENTRILOQUISM
BE THE LIFE
OF THE PARTY
CALL JERRY McGEE
721-0182

Advokatų Draugija
VALDEMARAS BYLAITIS
IR
VINCAS BRIZGYS
Teisių daktarai
2458 W. 69th St., Chicago, Ill.
Visi tel. 778-8000
Valandos pagal susitarimą

DR. K. G. BALUKAS
Akušerija ir moterų ligos
Ginekologinė Chirurgija
6449 So. Pulaski Road (Crawford Medical Building). Tel. LU 5-6446
Jei neatsiliepia, skambinti 374-8004
Priima ligonius pagal susitarimą

Tel. ofiso HE 4-5849, rez. 388-2233
DR. PETER T. BRAZIS
GYDYTOJAS IR CHIRURGAS
2434 West 71st Street
Val.: pirm., antr., ketv. ir penkt. 11:30 val. ryto iki 3 val. popiet.

Dr. Ant. Rudoko kabinetą perėmė
DR. EDMUND E. CIARA
OPTOMETRISTAS
2709 West 51st Street
Tel. — GR 6-2400
Val. pagal susitarimą: pirmad. ir ketv. 1-4 ir 7-9 antrad. ir penkt. 10-4 šeštad. 10-3 val.

Ofs. tel. 735-4477; Rez. 246-2839
DR. E. DECKYS
GYDYTOJA IR CHIRURGĖ
Specialybė — Nervų ir Emocinės ligos
CRAWFORD MEDICAL BUILDING
6449 So. Pulaski Road
Valandos pagal susitarimą

DR. A. B. GLEVECKAS
GYDYTOJAS IR CHIRURGAS
Tel. — BE 3-5893
Specialybė Akių ligos
3907 West 103rd Street
Valandos pagal susitarimą

Ofiso tel. — 582-0221
DR. JANINA JAKŠEVIČIUS
JOKŠA
VAIKŲ LIGOS
6441 S. Pulaski Rd.
Valandos pagal susitarimą

Ofs. PO 7-6000. Rez. GA 3-7278
DR. A. JENKINS
GYDYTOJAS IR CHIRURGAS
3844 West 63rd Street
Valandos pagal susitarimą

6132 S. Kedzie Ave. Chicago
WA 5-2670 arba 489-4441
DR. K. A. JUCAS
ODOS LIGOS
KOSMETINĖ CHIRURGIJA
Valandos pagal susitarimą

Įstaigos ir buto tel. 652-1381
DR. FERD. VYT. KAUNAS
Gydytojas ir Chirurgas
DIPLOMATE, AMERICAN BOARD OF FAMILY PRACTICE
1407 So. 49th Court, Cicero, Ill.
Kasdien 10-12 ir 4-7 išskyrus treč. ir šešt.

DR. IRENA KYRAS
DANTŲ GYDYTOJA
2659 W. 59 St., Chicago
476-2112
Val. pagal susitarimą. Pirm., antr., treč. ketv. 10 iki 6 val. Šeštad. 10 iki 1 val.

Tel. REliance 5-1811
DR. WALTER J. KIRSTUK
Lietuvis gydytojas
3925 West 59th Street
Val.: pirm., antr., ketv. ir penkt. nuo 12-4 val. popiet ir 6-8 val. vak. Treč. ir šešt. uždaryta

Tel. ofiso ir buto: OLympic 2-4159
DR. P. KISIELIUS
GYDYTOJAS IR CHIRURGAS
1443 So. 50th Ave., Cicero
Kasdien 1-3 val. ir 6-8 val. vak. išskyrus treč. Šešt. 12 iki 4 val. popiet

DR. IRENA KURAS
GYDYTOJA IR CHIRURGĖ
KŪDIKIŲ IR VAIKŲ LIGOS SPECIALISTĖ
MEDICAL BUILDING
3200 W. 81st Street
Val.: Kasdien nuo 10 v. ryto iki 1 v. p.p.
Ofiso tel. RE 7-1168; rezid. 239-2919

Ofs. HE 4-1818. Rez. PR 6-9801
DR. J. MEŠKAUSKAS
GYDYTOJAS IR CHIRURGAS
Specialybė vidaus ligos
2454 West 71st Street
(71-mos ir Campbell Ave. kampas)
Val. pirmad., antrad., ketvirtad. ir penktad. 3 iki 7 v. p. p. Tik susitarus

Ofs. 742-0255 Namų 584-5527
Dr. ALGIS PAULIUS
ORTOPEDINĖS LIGOS — CHIRURGIJA
1185 Dundee Ave.
Elgin, Ill. 60120
Valandos pagal susitarimą

Tel. 372-5222, 236-6575
Dr. ROMAS PETKUS
AKIŲ LIGOS — CHIRURGIJA
Ofisai:
111 NO. WABASH AVE.
Valandos pagal susitarimą

DR. L. D. PETREIKIS
DANTŲ GYDYTOJA
8104 S. Roberts Road
1 mylia į vakarus nuo Harlem Ave.
Tel. 563-0700
Valandos pagal susitarimą

DR. FRANK PLECKAS
(Kalba lietuviškai)
OPTOMETRISTAS
Tikrina akis. Pritaiko akinius ir "Contact lenses"
2618 W. 71st St. — Tel. 737-5149
Val. pagal susitarimą. Uždaryta treč.

DR. LEONAS SEIBUTIS
INKSTŲ, PŪSLĖS IR PROSTATO CHIRURGIJA
2656 W. 63rd Street
Val. antr. 1-4 popiet ir ketv. 5-7 vak.
Ofiso tel. 776-2880, rezid. 448-5545

DR. C.S. ŠIAUČIŪNAS
DANTŲ GYDYTOJAS
4912 W. 14th Street
Cicero, Illinois
Tel. 656-2441
Valandos pagal susitarimą

Ofiso tel. 434-2123, namų 448-6195
DR. V. TUMASONIS
CHIRURGAS
2454 West 71st Street
Val.: pirm., antrad., ketv. ir penktad. 2-5 ir 6-7 — iš anksto susitarus.

Ofs. tel. 586-3166; namų 381-3772
DR. PETRAS ŽLIOBA
GYDYTOJAS IR CHIRURGAS
6745 West 63rd Street
Val.: pirm., antr. ketv. ir penkt. 2-7) šeštadieniais pagal susitarimą.

Lietuvių kongresai

# PIETŲ AMERIKOJE

Dar neturime tikslių žinių apie Pietų Amerikos lietuvių kongresą, vykusį vasario 11-15 dienomis Buenos Aires ir apylinkėse, Argentinos valstybėje. Brazilijos lietuviai yra stipresni skaičiumi, bet silpnesni lietuviška veikla dėl anksčiau buvusių suvaržymų ir dėl gana skurdaus gyvenimo. Didesnis lietuvių susibūrimas tėra tik Sao Paulo mieste ir provincijoje, tuo tarpu kituose miestuose, juoba mažuose miesteliuose ar nausėdijose, lietuvių šeimos dažnai yra mišrios, be ryšio vieni su kitais. Taip pat silpnoki yra ir Urugvajaus lietuviai, nors jų dauguma gyvena sostinėje Montevideo arba priemiesčiuose, kaip Cerro ir kt. Be to, Urugvajus tarp Brazilijos ir Argentinos yra nedidelė valstybė. Ji teturi mažą pramonę, verčiasi daugiausia žemės ūkiu ir gyvulių auginimu. Argentinos lietuviai šiuo požiūriu yra pranašesni už Urugvajaus ir net Brazilijos, kurioje tik pastaruoju metu pradeda atkusti ekonominis gyvenimas.

Jau ne pirmas šis Pietų Amerikos lietuvių kongresas. Kongresai buvo rengiami tai viename, tai kitame krašte. Taigi visų tų trijų kraštų lietuvių pajėgumas suorganizuoti finansus ir patalpas, aprūpinti svečius nakvynėmis, studijomis ir programa yra vertas didelio dėmesio — tai nėra tik vienkartinis subruzdimas, o kaip tik susibūrimas ieškoti savo veiklai geriausių priemonių ir jaunesniajai kartai išryškinti tautinius tikslus.

Urugvajaus ir Argentinos lietuviai lengvai gali susikalbėti ta pačia ispanų kalba. Brazilijos lietuviai turi stengtis patys suprasti kitų kalbą ir tikslus, būdami svečiai kituose kraštuose ar svečiais atsikviesdami savo brolius iš Argentinos ir Urugvajaus. Nereikia ir stebėtis, kad prieš kongresus suartėja ne tik lietuviai lietuviškumu, bet suartina ir portugalų kalbą su ispanų, kad viskas galėtų eiti planingai.

Svarbus yra ne tik kalbinis suartėjimas, ne tik susipažinimas, bet ir tas pasirengimas, kuriam reikia aukoti daugybę valandų, dienų ir savaičių. Reikia išstudijuoti temas, kurios visus domintų, reikia suprasti panašumus ir skirtybes, kad vieni su kitais jaustųsi vienos tautos vaikais, nors jau ir pasisavinę svetimas tradicijas ir gimtąja kalba laiką ne lietuvių, o ispanų ar portugalų kalbas.

Žinotina taip pat, kad ispaniškas ar itališkas palikimas Argentinoje ir Urugvajuje yra skirtingas nuo portugališkos kultūros, kurią atsineša savo elgsenoje, kalboje ir interesuose lietuviai iš Brazilijos. Tai suderinti yra vyresniųjų pareiga. Bet šiuo metu jau derina ir vidurinioji bei jaunesnioji karta, nes turi patirties iš ankstesnių P. Amerikos kongresų, juo labiau iš Jaunimo kongresų pasauliniu mastu, nes čia susirenka visiškai skirtingo auklėjimo ir skirtingų papročių lietuvių vaikai.

Kaip į šiuos Pietų Amerikos lietuvių kongresus žiūrėti tiems, kurie nepažįsta jų papročių ir gyvenimo sąlygų. Jeigu ekonominis gyvenimas dažnai net Šiaurės Amerikoje yra kliūtis didesniems užmojams, juo labiau jis didesne kliūtimi tampa ten, kur gyvenimo lygis ir ekonominė krizė jaučiama daug ryškiau savame gyvenime. Bet tai nesukliudė net šiemet kongresą surengti. Tai nepastojo kelio pasiryžėliams net sunkios aplinkybės ir sąlygos dėl ekonominių trūkumų ir valiutos smukimo.

Vienas svečias rašo, jog "lietuvių Pietų Amerikoje pasiryžimas tautinei veiklai pagyvinti yra toks pavyzdinis, kad jo net negalima lyginti su kitais kraštais, nors jie gali daugiau pasigirti savo veiklos propagandiniais rezultatais". Tas pavyzdinis ryžtas yra tokios svarbos patiems Pietų Amerikos lietuviams ir tokios naudos pavergtos Lietuvos laisvei, kad juo reikia ne tik stebėtis, jų pasiryžimu ne tik gėrėtis, bet ir parodyti pasauliui, kad troškimas savo tėvų ir senolių žemei laisvės nėra numarinamas.

*

Lietuvių kongresai išeivijoje rengiami jau labai seniai — net šio šimtmečio pirmame dešimtmetyje. Bet jie dažniausiai nebūdavo visų lietuvių kongresai. Kai susirinkdavo daugiau vienodų pažiūrų, tai atskildavo kita grupė ar priešingai. Bet kongresai buvo naudingi. Iš jų gimė susivienijimai, katalikų federacija, net ir Amerikos Lietuvių Taryba, tuo metu būtina politiniam darbui. Jei ir čia nebuvo pasiekta tobulos vienybės, tai tik dėl to, kad visuomet buvo žmonių, kurie labiau dirba pagal savo planą ir būdą, negu tokiam darbui jungiasi su kitais. Tai bendra žmonių sugyvenimo ir tikslų siekimo kliūtis — vienodų žmonių nėra ir negali būti. Jei jie vienu ar kitu būdu siekia tų pačių tikslų, tai ir vienybė yra pakankamai gera ir naudinga tautinei veiklai stiprinti.

Nemanome, kad ir Pietų Amerikos kongresai pajėgtų visus iki vieno sujungti po viena vėliava. Ir ten yra žmonių, kurie jau nebenori prisipažinti savo tautybės, kurie pagal emigrantinį prietarą žvelgia tik į vietą, kurioje gimė, o ne į tėvus, iš kurių gimė. Yra ir ten žmonių, kuriems sunku atsisakyti nuo mažens įsigytų papročių, vietinių tradicijų, net prietaringos pažiūros į kitą žmogų, nors ir iš tos pačios tautos kilusį. Jie nepajėgia rasti bendro kelio į tikslą, nes jiems tas tikslas — padėti savo pavergtai tautai atguti laisvę — nėra aiškus.

Vis dėlto P. Amerikos kongresai jau yra pasiekę tokio lygio, kad jie didelę dalį savo tėvynainių, ypač jaunimo, pajėgia suvesti po viena vėliava, išryškinti jam tautinius tikslus ir tautines pareigas. Jau dabar yra pakankamai tokių visuose minėtuose trijuose kraštuose vadovų, kurie sugeba įžiebti naują tautinę kibirkštį. Tie kongresai padėjo tokią kibirkštį įžiebti. Jie įkaitino didelį būrį lietuvių kilmės jaunimo, dabar tapusio vadovais, ir suteikė arba teikia pagalbą pavergtiesiems išlaikyti išsilaisvinimo viltį. Pavergtieji ir ateityje išeivijos lūpomis kalbės pasaulio sąžinei, kad ji pripažintų laisvės, teisės ir teisingumo dėsnius.

*Pr. Gr.*

---

Ir vėl kitaip mane pasveikin kraštas!
Giesmė aidėjo, ir suskimbo kanklės!
Bet lyg tai viskas buvusiojo amžiaus!
Oi, kad nuneštute mane, balsai,
Kur mano ilgesiui būt paguoda,
Nuvestute į tėviškę, kurią
lyg jau suradęs, vėl nebetekau!
Tik širdyje ji vis man skelbiasi,
nors akimis ir nieko nebmatau.

*Vydūnas*
„Pasiilgimas"

# KATEDRAI VIETOS IEŠKANT

(Tęsinys)

*ROMAS SAKADOLSKIS*

Kelių dešimtmečių ryšys su lituanistika ir neįkainuojamos vertės rinkinys ir paskatino Lituanistikos instituto tarybos rekomendaciją ištirti galimybes Pennsylvanijos Universitete steigti lituanistikos katedrą.

Pasitarimas su universiteto pareigūnais įvyko 1981 sausio 9 Philadelphijoje. Dalyvavo K. Ostrauskas, dr. Bronius Vaškelis, rusų kalbos ir literatūros profesorius Laffayette koledže (disertaciją apie Jurgio Baltrušaičio poeziją apgynęs Pennsylvanijos Universitete), dr. Rimvydas Šilbajoris, slavų kalbų ir literatūrų profesorius Ohio Valstybiniame universitete bei Lituanistikos instituto pirmininkas ir R. Sakadolskis. Universitetui atstovavo prodekanai Donald Fitts ir Jane Williams.

Per kelias pokalbio valandas gana plačiai pasiinformuota apie lituanistikos katedros steigimo reikalingumą ir sąlygas Pennsylvanijos Universitete. Šeimininkai iš karto priminė Senną, Salį ir Krėvę ir, nors kaip buvo matyti, žinojo apie gausų lituanistikos archyvą, gerokai nustebo išgirdę, kokias pastangas biblioteka deda jam papildyti. Jie pakartotinai pabrėžė universiteto dėmesingumą moksliniam darbui, nurodydami, jog lietuviškos katedros vedėjas turėtų atitikti griežtus šios srities reikalavimus. Dargi jie kreipė dėmesį į galimus katedros ryšius su įvairiais fakulteto skyriais, k.a. folklorikos, lyginamosios literatūros, germanistikos ir lingvistikos. Pastarajame dirba du lyginamosios kalbotyros specialistai, kurie galėtų būti ypač naudingi.

Pati katedra priklausytų slavistikos skyriui, kur šiuo metu pagrindinis dėmesys kreipiamas į slavų kalbotyrą ir rusų literatūrą.

Pokalbio metu išryškėjo, o vėliau dekanas Dyson raštiškai patvirtino, kad pastovios lituanistikos katedros kaina Pennsylvanijos Universitete siekia milijoną dolerių, jeigu jai vadovautų profesūrą turįs asmuo. Žemesnio rango dėstytojo paskyrimui ("mid-career position") reikėtų sutelkti šešis šimtus tūkstančių dol., o svečio profesoriaus teisėmis galima būtų pradėti dėstyti, įnašus du šimtus ir septyniasdešimt penkis tūkstančius dol.

Universitetas siūlo laipsnišką priėjimą prie katedros steigimo, t.y. pradėti lituanistikos studijas su svečiu profesoriumi, o sutelkus minėtą pinigų sumą, poziciją pavesti žemiau profesoriaus rango paskirtam asmeniui. Paskum, sutelkus milijoną dolerių, dėstytojui būtų suteikiama profesūra.

Universiteto vadovybė praneša, jog neperseniausiai gavusi ir jau spėjusi paskirstyti stambias pinigų sumas (milijoną ir keturis šimtus tūkstančių dol.), kurias paskyrė JAV federalinė valdžia (per "National Endowment for the Humanities). Todėl artimoje ateityje negalima tikėtis stambesnės valdžios paramos. Drauge pažadama universiteto pareigūnų talka, ieškant privačių fondų lituanistikos katedrai.

Peržvelgus Pennsylvanijos Universiteto siūlymą ir sąlygas, matyti, kad ten steigti lituanistikos katedrą kainuotų žymiai daugiau negu Ohio, Illinois ar Kento universitetuose. Taip yra ir todėl, kad Pennsylvanijos yra privati institucija, o kiti trys minėtieji — valstybiniai. Šalia to, galima spėti, jog čia dėl tų pačių priežasčių reikėtų žymiai daugiau skirti mokslapinigiams.

Kita vertus, įsteigus katedrą šiame universitete, nereikėtų rūpintis apie papildomų lėšų telkimą (arba katedros fondų skyrimą) lituanistikos bibliotekai, nes per pastaruosius trisdešimt metų pats universitetas tai pastoviai vykdo.

Tinkamos ir parankios bibliotekos reikalingumas neabejotinas rimtam lituanistiniam darbui. Šiuo atžvilgiu Pennsylvanija yra žymiai patrauklesnė vieta. Ohio Universitetas neturi rimto lituanistikos rinkinio; Illinois rinkinys nelabai gausus, bet A. Salio archyvas, atrodo, duoda tvirtą pagrindą, o Kento Universitetas, nors per pastaruosius kelerius metus daug sukaupė lituanistikos, negali lygintis su neįkainojamu archyvu, kuris šiandien yra Pennsylvanijoje.

Yra dar ir trečias faktorius. Jeigu Senno ir Salio laikais Pennsylvanijos slavistikos skyrius buvo vienas pirmaujančių JAV tai jiems pasitraukus, padėtis pašlijo. Tai liudija faktas, kad anksčiau buvo galima siekti daktarato laipsnio, o dabar tenkinamasi magistro. Sunku pasakyti, kodėl taip įvyko. Gal tai tinkamos vadovybės stoka, o gal priežastis kur kitur. Visvien negalima nuneigti, jog slavistikos skyriuje darbuojasi daug kompetetingų slavistų, kurių moksliniai darbai plačiai žinomi akademiniame pasaulyje.

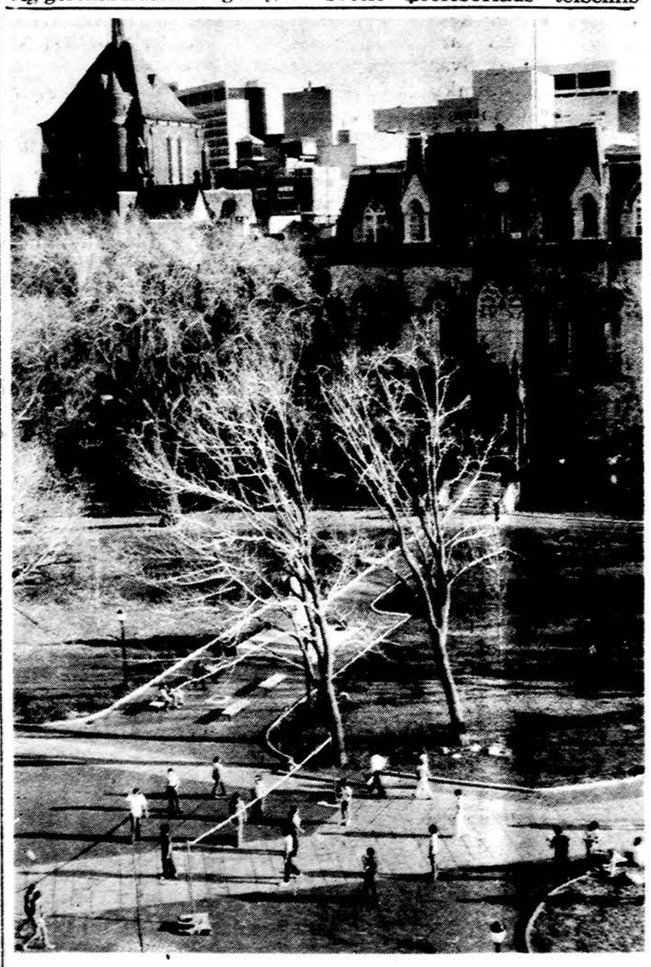

Pennsylvanijos universitetas Philadelphijoje. **Nuotr. D. Feltoon**

Rimties valandėlei

# PAŠAUKIMAS SANTUOKAI

Šiais laikais laisvas vyro ar moters pasirinkimas yra bendra taisyklė. Vis labiau pabrėžiama mintis, kad santuoka turi remtis meile. Nepakanka, kaip buvo seniau, kad meilė turi atsirasti tik po vedybų. Žmonės nori tuoktis iš meilės. Kiekvienas jaunuolis ir jaunuolė svajoja susirasti tą, su kuriuo susirištų gilia ir abipuse meile, kuri nuvestų prie altoriaus ir sudarytų santuokinio gyvenimo pagrindą ir laimę. Tačiau šių laikų didelis procentas klaidingų vyro ar moters pasirinkimų ir daugelis pairusių santuokų daugeliui mokslininkų ir psichologų sukėlė abejonių — ar iš viso gali būti tikra meilė prieš vedybas.

Tikra, nepramatyta ir neplanuota tarp dviejų jaunuolių meilė nėra vien romanų ar filmų išradimas. Tas nepaprastas reiškinys negalimas suimti į bet kokius rėmus ar taisykles. Jis atsitinka labai dažnai ir reikia jį imti kaip realybę, o ne romanuose aprašomą fantaziją.

Kai kalbama apie „meilę iš pirmo pažvelgimo", paprastai supainiojami du dalykai: meilės apraiška ir sąmoningas jos pajautimas. Meilė iš pirmo pažvelgimo atsitinka, kai du jaunuoliai, pirmą kartą susitikę, jaučiasi vienas antram labai artimi, kai juos vienas prie antro traukia kažkoks paslaptingas magnetas. Tačiau suvokimas, kad tokia meilė yra tikra, pastovi abiejuose, reikalauja ilgesnio laiko, kartais ištisų mėnesių ar net metų. Suvokimas, kad tikrai įsimylėta, ypač praslinkus tam tikram laikui, yra tikresnė garantija, kad čia yra tikra meilė.

Patirtis moko, kad gali būti tikra meilė ir prieš vedybas, moko, kad yra daug kelių ir būdų, kurie veda į tokią meilę. Užsimezgimas meilės tarp vyro ir moters yra kažkas paslaptingo, tačiau drauge ir realu. Tikra meilė tarp dviejų laisvų asmenų reiškia ne ką kitą, o pašaukimą į santuoką. Tas pašaukimas yra skirtas Dievo, nes jo šaltinis yra psichologinėse žmogaus galiose, kaip rezultatas dieviškojo kūrybos plano. Istorija žino ir tokių atvejų, kai po pirmojo pašaukimo į abipusę meilę, atsiranda antras — abiem atsiduoti ypatingai Dievo tarnybai. Bet tai yra išimtys. Bet abipusė meilė tarp jaunuolio ir jaunuolės reiškia dievišką pašaukimą į santuoką.

Sunkumas atsiranda, kai reikia suvokti, ar tai yra tikra meilė. Kadangi yra daug būdų ir formų, kuriomis meilė reiškiasi, iš tiesų sunku rasti tikrą ir pilną atsakymą. Įsimylėjusieji dažnai paskutiniai pasijunta, kad yra jau rišami meilės ryšiais. Iš kitos pusės daug yra pavyzdžių klaidingo meilės supratimo, kai meile palaikomas tik jausmas, kuriame tikrosios meilės nėra.

Daugelis santuokų, nors ir labai gerai parinktų, kartais remiasi kitokiais sumetimais, o ne vien tik meile. Tai ypač atsitinka tada, kai pirmoji jaunystė jau yra praėjusi, našlys arba našlė nutaria iš naujo susituokti ir gauti pagalbos vaikų auklėjimui bei aprūpinimui.

Jei vyras ar moteris nejautė vienas antram meilės prieš vedybas, turi apsispręsti, jog mylės vienas antrą po vedybų. Reikia neužmiršti, kad meilėje esminis dalykas yra valia — norėti mylėti. Myli tas, kas nori mylėti ir būti mylimu. Toks nusiteikimas, kad jaunuolis nori mylėti, rodo jų pašaukimą į santuoką.

Suprasti, ar būsimojo vyro bei žmonos pasirinkimas geras ar ne, gali tik prieš santuoką. Po vedybų šį klausimą sprendžiant dažnai nuslystama. Tai reiškia, kad vienas antro jau nebemyli. Po vedybų lieka tik vienas dalykas: norėti vienas antrą mylėti ir mylėtis iš tikrųjų. Net ir tos poros, kurios atrodo nelabai parinktos, gali sudaryti laimingą santuoką, jei tik nori vienas antrą mylėti ir nesiliauja tai daryti. Tuo būdu patvirtinamas jų pašaukimas į santuoką, kuriai Dievas niekad neatsakys savo pagalbos.

*J.V.*

*

Šiuos ir kitus klausimus aptars PLB Valdyba, kai ant svarstyklių padės visų keturių universitetų siūlymus. Posėdis numatytas šį savaitgalį. Artimiausiu laiku "Draugo" skaitytojai bus su jo išvadomis supažindinti.

# KRIZĖ

**VINCAS MYKOLAITIS-PUTINAS**

30

Keršys, ieškodamas Gamybos banke stambios paskolos, savo spekuliantišku instinktu užuodė gražiosios registratorės galią. Kristina laimėjo briliantinį žieduką, keletą linksmų vakarų su reikalingais žmonėmis Versalyje, Metropolyje ir pasivažinėjimą užmiesčiuose liuksusiniu automobiliu. Ponas Andrius pradėjo jai pataikauti nuo pirmos giminystės dienos. Jo įteikta vestuvėms dovana — įmantrus tualetinis komplektas — buvo tolimesnių tarpusavinių susipratimų ir patarnavimų pradžia.

Ponia Kristina greit pajuto, kad ji šį tą reiškia ir gali, kad reikia tik jai panorėti — ir jos skurdi būtis nušvis aukso spalvomis, ir trijų ankštų kambarių butas virs erdviais apartamentais savuose namuose.

Tokiomis ambicingomis mintimis nešina atvyko Kristina į Klevų dvarą. Be tų tarpusavinės pagalbos tikslų, kuriuos išdėstė jai Andrius, užmovęs apyrankę, jokių savų konkrečių sumanymų ji tuo tarpu neturėjo. Bet kartą pasiryžusi skinti kelią į gyvenimo viršūnes savo moterišku žavesiu, ji, smalsumo vedama, bandė to žavesio galią, treniravosi, kaip sportininkas prieš pasaulinę olimpiadą.

Pagaliau, kas žino? Partneriai čia buvo anaiptol neniekintini. Senis Visvydas, žinoma, niekur tikęs, nebent jo pažintis gali kada praversti. Studentas — na, nebent dėl malonumo, nes temperamentas ir drąsa jam žiežirbomis trykšta iš akių, vos tik jai pajudėjus. Bet Sargenis ir Andrius — tie gali aukštai pakilti. Be to, ir vienas ir antras Kristinai patiko. Andriaus entuziazmas, fantazijos lakumas bei veiksmų impulsyvumas, Sargenio džentelmeniškumas, korektiškumas ir rezervuotumas traukė Kristiną abiem domėtis, abudu savim masinti.

Kristinos kurtizaniškumas reiškėsi tuo, kad ji į santykius su vyrais visiškai sielos nedėjo, jokių meilės sentimentų nepripažino. Ji sugebėjo linkti prie kiekvieno ir prie kelių kartu, jeigu jai tas patiko ir staiga nusigręžti nuo kiekvieno, nejaučiant nei gailesio, nei pažeminimo.

Atvažiavusi į Klevus tarsi netyčia ir trumpam laikui, ji pirmomis dienomis apsimetė nekreipianti dėmesio į vyrus, nenorėdama sukelti įtarimo, kad ji tyčia atsekusi paskui juos flirtuoti. Bet po to, kai jos neleido išvažiuoti ir kai senosios ponios Maleišienės budrumas buvo užmigdytas, ponia Kristina pasijuto galinti pasireikšti su savo talentais ir flirto gabumais.

Pirmiausia ją intrigavo Sargenis. Bet prieiti prie jo nebuvo taip lengva. Nuolatos painiojosi čia studentas, čia senis Visvydas, be to ir Viktutė, kaip atrodė, nėra jam abejinga ir dažnai suardo pasitaikiusią progą. Kurį laiką reikėjo tenkintis tomis priemonėmis, kurios galimos prie visų akių: reikšmingi pažvelgimai, šypsniai, dviprasmiški posakiai, trumpi atsilikimai pasivaikštinėjant, kol Visvydas arba studentas, grįžtels atgal ir pavydulingai šūktels:

— Na, kur ta porelė vėl atsiliko! Paskubėkite, meldžiamieji!

Beliko pora dienų ligi Kristinos vardinių. Andrius su Viktute anksti rytą išvažiavo į artimiausią miestelį šio to nusipirkti, Visvydas užsidaręs salkoje rašė, studentas išėjo į Žvirgždės sietuvą meškerioti. Sargenis, pasiėmęs knygą, buvo betraukiąs į laukus, bet verandoje susitiko Kristiną.

— Tamsta rengiesi pasivaikščioti? — užšnekino ji. — Aš taip pat. Galima kartu? Aš nekliudysiu Tamstai?

— Anaiptol. Labai malonu. Šiandien visur taip tuščia. Maniau, kad Tamsta pas senąją ponią...

Ji nusijuokė:

— Labai dėkui. Tamsta manai, kad aš tinku tik senutėms slaugyti? Man taip pat noris saulėje po laukus pasibastyti.

Jiedu ėjo plepėdami šį bei tą ir pasuko pro kalnelį, kur kirto rugius. Iš tolo buvo matyti mataškuoją keisti kertamosios mašinos sparnai. Toliau matėsi miškelis ir Žvirgždė, jų įprastinių pasivaikščiojimų riba. Bet ten galėjo sutikti Juozą, o abudu to nenorėjo. Tad pro kviečių lauką ežia pasuko į dešinę ir netrukus atsidūrė gražioje dauboje, iš visų pusių javų lauko apsuptoje. Laukinė obelis, išsišakojusi, pakrypusi, ramiai snaudė daubos pakraštyje ir jos šakos beveik siekė ramunėmis ir čiobreliais apaugusį padirvį.

(Bus daugiau)

# LIETUVIAI CALIFORNIJOJ

### S. KUDIRKA IR V. ŠAKALYS KALIFORNIJOJE

Šiemet Lietuvos Nepriklausomybė Kalifornijoje minėta visą savaitę. Tai nuopelnas pernai įsteigto Lietuvių Amerikiečių informacijos centro (Lithuanian American Information Center). Jo pagrindiniai vadovai yra: Ant Mažeika, Danutė Barauskaitė, J. Matulaitis, A. Adomėnas. Labai uoliai talkina ir bent pora dešimčių jaunųjų. Jų pastangomis iš New Yorko apylinkių atsikviesti Simas Kudirka ir Vladas Šakalys buvo pagrindiniai Vasario 16 dienos proga lietuviškų reikalų garsintojai. Pagrindiniu kalbėtoju Vasario 16 d. minėjime buvo, berods, Alto vadovybės atsikviestas (iš Cleveland, Ohio) Algirdas Kasulaitis, pasakęs gerai paruoštą kalbą.

Išsamų pranešimą - reportažą apie S. Kudirkos ir V. Šakalio kalbas galėtų padaryti su jais drauge buvę. Todėl teduosiu užuominas ar netoliese jų buvusiųjų pasakytus įspūdžius.

Simas Kudirka iškėlė reikalą drąsiau pageidauti laisvės lietuvių tautai, kreipiantis į amerikiečius, ar kitus vyriausybių narius. Neužtenka bendrų nuotraukų. Tiems didiesiems reikia aiškiai pasakyti ko mes iš jų norime. Juk bendrai kovojame. Svetimieji gali nežinoti, ko mes norime, jei jiems aiškiai ir daugelį kartų to nepasakysime, raštu neįteiksime. Reikia atsikratyti kuklumo, baimingumo.

Pabrėžė, kad Sovietam iš naujo reikalaujant sugrąžinti Praną ir Algirdą Brazinskus, privalome priešintis, nes ir Brazinskai, kaip ir Simas Kudirka, Vladas Šakalys, pralaužė baisios komunistinės vergijos sieną ir laisvame pasaulyje paskleidė daug tiesos apie pavergtus lietuvius.

Komunistai stengiasi užsienio lietuvių tarpan įnešti nesutarimų, kivirčių. Stenkimės nepasiduoti, stenkimės nekovoti lietuvis prieš lietuvį. Bendrai veikime prieš komunistus, padėkime pavergtiems broliams ir sesėms kiek kas galime. Nesipeškime savo tarpe; tuomi džiaugiasi rusai ir komunistai.

Vladas Šakalys ragino kuo plačiausiai skleisti, rašyti apie 1939 m. rugpiūčio 23 d. rašytinį sutarimą tarp Sovietų Rusijos ir Vokietijos, kuriuo pasidalinta Lietuva. Apie tą prekybą žmonėmis rusai (Sovietų Sąjunga) stengiasi visiškai nutylėti ir okupuotos Lietuvos gyventojai tik su mažomis išimtimis tėra apie tai girdėję. Vokietija, net dabartinė Vakarų Vokietija, tą sutartį stengiasi slėpti, net paveikti lietuvių veikėjus dėl to nieko nedaryti.

Daugelis lietuvių apie tą sutartį nedaug težino. Būtina,kad lietuvių spauda paskelbtų pilnus tos sutarties tekstus originaluose ir vertimais.

Būtina stengtis paveikti Sovietų Rusiją ir Vokietiją tą sutartį atšaukti: oficialiai tų valstybių vardu viešai paskelbti, kad tos sutarties atsisakoma. Reikia prašyti JAV-ių vyriausybės talkos.

Vokiečiams ta tema labai nemaloni; jie lygiai dėl to nervinasi kaip ir sovietai. Turime rašyti Vokietijos ir kitoms vyriausybėms, daryti demonstracijas, reikalauti panaikinti prekiavimo tautomis sutartį.

Rašykime sovietų kalinamiems lietuviams, jei turime jų adresus. Redakcijos turėtų tokius adresus skelbti. Taip pat rašytina žinomiems kryželių ar maldaknygių atėmėjams, apie kuriuos rašo Lietuvių katalikų Kronika ar kiti.

Čia tik dalis šių šaunių lietuvių pasakytų minčių.

Lietuvių Amerikiečių informacijos centro vardu kalbėję Danutė Barauskaitė ir Anthony Mažeika suminėjo savaitės bėgyje vykusias S. Kudirkos, V.Šakalio kalbas ir veiklą. Jie kalbėjo per amerikiečių radiją, apie juos buvo rodoma žiniu televizijoje, spausdino ir skelbė amerikiečių laikraščiai. Amerikiečių universitetuose, gimnazijose jų kalbų rinkosi klausyti tiek daug jaunimo, kad netilpo į sales. Dabar amerikiečių jaunimo nuotaikos pasikeitusios gerojon pusėn: jie ieško naujų žinių, nori padėti žmonėms (ir lietuviams) išsilaisvinti, klausinėja, kuo ir kaip jie galėtų talkinti. Atsiranda daug asmenų, nemokančių lietuviškai, bet save laikančių lietuviais, prašančių priimti bendron talkon. Kreipiasi net amerikiečiai, lenkai, prieš — komunistiniai rusai, žydai, latviai, estai, ukrainiečiai — visi nori talkinti kovoje prieš komunizmą.

Amerikiečių visuomenė, vadovaujama naujo prezidento, pagaliau pradeda teisingiau suprasti komunizmą. Išnaudokime tą šviesią progą, pagreitinkime Lietuvai nepriklausomybės atgavimą.

*alg. g.*

Lietuvių kalba lietuviui yra tautinė garbė.

*Lietuvių Charta*

Los Angeles skaučių tunto „Palangos" naujos tuntininkės sutiktuvės. Priekyje sėdi ps. Daiva Jusionienė, stovi — s. Irena Vilkienė, Mirga Pažemėnienė, Leonė Vilimienė, Birutė Prasauskienė, Dana Balchienė ir Dana Basiulienė. Jos organizuoja ir „Draugo" romano premijos įteikimo iškilmes balandžio 5 d. Šv. Kazimiero liet. parapijos salėje.

Kai pradedame kalbėti apie Bažnyčią, apie tautą, tai šeimą tarsi paliekame antroje vietoje. O tačiau šeima duoda narius ir tautai ir Bažnyčiai. Ne tik duoda. Kur ir kol šeimos gyvenimas yra tvarkingas, ten tauta stipri, ten ir Bažnyčiai lengva darbuotis. Kur šeimos gyvenimas pradeda krikti, nepaisant visokių kitų pastangų, tautai gresia žuvimo pavojus, Bažnyčia regresuoja. Yra menančių, kad geras patriotas gali užaugti ir netvarkingoje šeimoje, kad Bažnyčios darbui daugiau reiškia geri kunigai, negu geros šeimos. Atsakymas yra paprastas ir aiškus. Kad būti kilniu patriotu, pirma reikia būti kilniu žmogumi. Kad turėjus gerų kunigų, pirmiau reikia turėti gerų šeimų. Visos gražios kalbos apie patriotizmą, apie pašaukimus sueigose ir bažnyčiose, o ne šeimose, paprastai yra tik gražus varpais paskambinimas.

*Vysk. V. Brizgys*

„Negesinkite aukurų"


**„BARBORA RADVILAITĖ" VILNIAUS RUSŲ TEATRE**

Valstybinis rusų dramos teatras stato Juozo Grušo „Barborą Radvilaitę". Pastatymui naudojamasi net dviem vertimais.

Įdomu, kokią versiją pasirinko šio veikalo rusų teatras, nes autorius turėjo ilgas diskusijas su cenzoriais.

**R. L. NEIDHART & ASSOCIATES, INC.**
**INCOME TAX**
Bookkeeping — Accounting
**549 S. Clark St.**
**461-0020**

**SOUTHWEST JANITORIAL SERVICE**
CARPET & CLEANING
ALL WORK 100% GUARANTEED
FREE ESTIMATE
**430-1119**

**M & G PROPELLER & MARINE SERVICE**
**594-1954**
**7249 W. Archer, Summit.**

**Do you need an attorney?**
**Louis R. Fine, Attorney - at Law,** offers legal service at low cost. Adoption $250, plus cost. Immigration $450 and up. Bankruptcy. Chapter 13. Real Estate, wills, etc. **105 W. Madison St., Chicago. 236-2433.**

**AVELAR REFRIGERATION**
Heating & Air Conditioning
Commercial-Residential
Installation-Sales-Repairs
All Makes & Models
We Sell Parts.
**24-HR. Service 225-0838**

**ALL VIDEOTAPE SERVICES**
Parties, Special Events, Audition, Tapes, Hook-ups, Head Cleaning.
Creative Concepts
**922-1790, 743-8278**

Keep these numbers Handy **332-6998 24 hr. 935-2699** For Real Estate, For Wills. For Bankruptcy. **Hellew Feldon,** Atty. at Law. **11 S. LaSalle.** We're open Sat.

Agresyvus gynimas
Jūsų teisių
Imigracija. Diskriminacija.
Šeimos dalykai.
**SYED M. J. IQBAL JAFREE**
**111 W. Washington, Chicago**
**236-7169**

**Immigration Problems?**
**Natkin & Fish**
BRUCE NATKIN
SANDRA R. FISH
**Attys. At Law**
**542-5400**

**DON & DAVE'S**
**Painting & Decorating**
Expert painting and paper hanging at low winter rates. Neat & reliable. Ins Free Estimate.
**460-4246**

Enroll now for Auto Mechanics
**AUTOMOTIVE TRANSMISSION**
Body & Fender. Diesel Mech.
Day & Evening Classes
CHGO SCHOOL of AUTO TRANS
**1717 S. Wabash. 663-5117**
**Approved for Veterans**

**MT GREENWOOD FUNERAL HOME**
persikėlė į
**5570 W. 95th St., Oak Lawn, Ill.**
**Tel. — 445-3400**
**Robert B. Kuenster, direkt.**

**STEVE'S SEWER PLUMBING.** Visa and Master Charge. Elec. rod all drains. **2 yr. Guarantee.** Clean & repair catch basins. Bonded - Licensed. 5% Senior citizen discount.
**652-4193**

Heating is expensive but you can save $$ with a highly efficient gas conversion power burner. We can refer. you to someone to modernize your home heating system. **MIDCO INTL INC. BOGEM INC.**
**523-4231**

**JO VIN INTERIORS**
Custom draperies for home and office. We work in volume to save you money. Mart privileges.
**637-6762**

**Special winter rates. All types of repairs, painting and more!** Count on a Real Pro for experience, quality and pride No job too small **Charlie 475-4657.**Refs., Insured. Serving Greater Evanston Area.

Bloomingdale: 2½ yr Tri-lvl, 3-4 BR, 2 ba, patio, view lot, wtr softnr. frpl., CA, cptg, 2 C att gar. w-opnr, Indian Lakes CC area, assum. mortg. By owner & appt only. $85,900. No brokers. Call
**543-6761.**

**CONFUSED WITH TAXES**
**Experienced with IRS**
Will prepare 1980
Short Form $25.00
Long Form $50.00
Call **DAVID** at
**973-7548**

**$ SAVE MONEY $**
**Income Tax Service**
$3.00 discount for you
and your friends with this ad
VILLARREAL Real Estate
**3934 W. 26th Street. 521-7300**

**AJAX SERVICES**
Janitorial and Office Cleaning, Steam Cleaning Carpets, also Towing, Starting, Plowing, We Specialize in Excellent work. At Reasonable Rates.
**973-1353**

**5TH ANNUAL LEGION INDOOR FLEA MARKET**
AMERICAN LEGION HALL
**6050 S. HARLEM AVE., SUMMIT**
OPEN EVERY SUNDAY
7 A.M. TO 3 P.M.
REFRESHMENTS
FOR RESERVATIONS
**563-0554**

**C.P.A.**
**DAVID E. O'CONNELL**
**Computer Assisted**
Individual And Corporate Income Tax Returns Prepared at Reasonable Rates.
**1701 E. Lake Ave. Suite 370**
**Glenview. 998-0960**

**Painting And Wall Papering, Needed?** Beat The Spring Rush. 10% Discount On Labor Thru March. Home and Office. Quality Work. Free Estimates.
**Call JIM NADEAU - 769-1858**

**Jim Peterson, CSW, ACSW**
**Licensed Psychotherapist**
Individual Psychotherapy
and Marriage Counseling
**Call 871-2857**
For Appointment

**KSIAZEKS PHARMACY**
GIFTS,
GREETINGS CARDS,
CANDY, PRESCRIPTIONS
**2600 W. 47th St. 523-1118**

**CAESAR'S POLISH DELI**
Homemade Pierogi, Salads & Soups
All Home Cooked Polish Foods
Daily Specialties
**901 N. Damen Ave. 486-6190**
M - F 9-6, Sat. 9-4, Closed Sunday

**IMMIGRATION**
**346 – 5252**
**Sternberg & Assoc., Attorneys**

**It's Spring Clean-Up Time**
**JIM'S ACE HARDWARE**
**4354 W. 63rd**
Fertilizer - Spreaders - Bags. Everyting to make your lawn green. We are now an authorized Global & Hunmel figurine dealer. **767-7049**

**OLIVA & ASSOCIATES** Certified Public Accountants. Income Tax Service. Hours: 9 A.M. to 5 P.M. Evenings by Appointment. **3330 W. Dundee Rd., Northbrook. 1624 W. 18th, Chicago. 291-1333 & 733-5537.**

**VIDEO MOVIES**
RENTAL. SALES. TRADES.
VIDEO CASSETTE RENTALS.
**2858 N. Clark — 327-8006**
**Daily 11 - 7. Sunday 11 - 5.**

**Dr. Brotmant & Dr. Sperlazzo & Brotman Optometrists** serving the community for half a century. Eye examinations, glasses, hard & soft contacts. Discounts for senior citizens. **3245 N. Ashland. 327-0874 & The Eyeglass House 2628 Golf Rd., Glenview 724-2150.**

**THE HIGHER BUYER**
Class Rings all Forms.
Gold, Silver, Diamonds.
I will beat any offer in Chicago
And will pick-up.
**764-4585**

**CREATIVE LOANS**
M.D.'s special sevice up to $100,000. Signature only. New equipment lease, sales - Lease - Back, 2nd Mortgages. **Diversified Funding Services,**
**524-0342, D. Gilbert.**

**FOX VALLEY FLEA MARKET**
**410—420 Hill Ave., Aurora**
Opening Sat. Feb. 28 & March 1
8:00 — 4:30
With over 200 Dealers
For Info. Call **896-4902**

**GOLDEN SWAN**
Everything to make your party perfect.
Handsome facilities.
Superb Polish-American food.
Fine Service 24 hour.
Phone **283-0662.**
**5142 W. Belmont.**

Everyone has fun at the
**DOMINO**
**Lounge on E. Walton**
Come in and forget your troubles
**57 E. Walton**
Open til 9 AM **337-9416**

**D & S REMODELING**
Recrooms — Fireplaces
Bathrooms — Decs
Roofing — Kitchens
**Call 668-6621**

**SOLTIS INTERIORS**
ALL MAJOR APPLIANCES
QUALITY FURNITURE
WE DISCOUNT
ALL DISCOUNT —
ALL DISCOUNT PRICES
UNMISTAKABLY
**soltis**
**3948 W. 55th Street**
**585-7400**

**A & M INDOOR FLEA MARKET**
Every Sat. & Sun. 9 - 4
**900 W. Irving Park Road**
**Itasca**
**885-9094 or 773-0277**

**JOHN NATH & SON INC.**
30 Yrs. in Business. Carpet, rug & furniture cleaning. Repairing, carpet installation. Sales & Service.
**343-1436 or 652-2337.**

**B & B UPHOLSTERY**
Have that favorite chair or sofa Reupholstered. Large selection of fabrics. All work guaranteed 21 Years or Service. For free estimate call
**385-4669**

EMPLOYMENT DISCRIMINATION
BANKRUPTCY—REAL ESTATE
Chapter 13
**GAIL W. BOYD**
**3435 Dearborn**
**663-9274**

Are You Wrongly Accused?
Are Your Legal Rights Protected?
Professional Advice.
Criminal-Civil. Call 24 hours
**236-2434**
**Agran & Agran, LTD**
35 Years Experience

**For All Your Plumbing Needs**
Call The Master Plumbers
ADAMS PLUMBING
**935-7554 & 883-0961**
24 hour answering

**JAY DRUGS VAISTINĖ**
**2759 W. 71st St., Chicago, Ill. 60629**
● RŪPESTINGAI ISPILDOMI RECEPTAI ● FANNIE MAY SALDUMYNAI ● KOSMETIKOS REIKMENYS
D. KUHLMAN, B.S., Registruotas vaistininkas
Atdara šiokiadieniais nuo 9 val. ryto iki 10 val. vakaro.
Sekmadieniais nuo 9 val. ryto iki 8:30 val. vakaro.
**Tel. — 476-2206**

**REAL ESTATE**
Bankruptcy, Criminal Cases, Traffic Cases, Small Business, Work Injuries.
**372-3877**
**Law Office**
**Alan H. Slodki**
**77 W. Washington - Suite 1420**

**UNIVERSE BEAUTY SCHOOL**
Learn Complete Beauty Culture. Hair Design — The Universe Way Government Grants Available. Visit the School. **4738 N. Kedzie, Chicago**
**Tues. — Sat. 9 - 5:30**
**539-4394**

**We offer convenient home service for preparing your taxes.**
**R & M. TAX SERVICE**
Call Rick Pitello
**620-4253**
**1040 A Free**
Ill. State Returns Free

**J & C MOVERS**
Local And Indiana
Free Estimates & Reasonable Rates
Fully Bonded and Insured
24 Hour service
**547-8384**

LUNCHES ALL $2.25
11 DIFFERENT LUNCHES
TO CHOOSE FROM
Everyone $2.25 Dinner All $4.95
20 to Choose from
*Including Butt Steak, Strip Steak, Filet.*
Every Dinner Includes Soup
Salad Bar Choice of Potatoes
2 For 1 Drinks
**424-9300**
**10339 S. Ridgeland - Chicago Ridge.**
**Open**
**11:30 A.M., Sat. 4 P.M., Sunday 12 Noon**

**AUTOMOBILIŲ TAISYMAS**

**Padangos. Priekinių ratų reguliavimas ir balansavimas. Stabdžiai. Duslintuvai. Išmetamieji vamzdžiai ir kiti pataisymai. FIRESTONE TIRES. Wheel alignment and balancing. Brakes. Shock absorbers. Mufflers and pipes. Tune-ups. Lubrication. Change of oil and filters.**

**COUNTRY AUTO AND TIRE SERVICE**
**2423 West 59th Street — Tel. GR 6-7777**
**Veikia nuo 7:00 val. ryto iki 8:00 val. vakaro.**
**Šventadieniais uždaryta — Sav. MIKAS ČESAS**
**Šeštadieniais nuo 7:00 val. ryto iki 4 val. popiet.**

**FLEA MARKET**
ATTENTION SELLERS
GUARANTEED SALES
AND PROFITS
You get stuck with nothing.
**Call — 942-0010,**
**10 to 4**

**INCOME TAX SERVICE**
**IRS Experience**
**JAMES E. MORAN**
**345-6116**

**REAL ESTATE CLOSINGS**
**BANKRUPTCY, WILLS**
**CHAPTER 13**
**IMMIGRATION, ADOPTION**
**PAULA TILLMAN**
**RM 516, 53 W. JACKSON**
**786-9010**

**Do you Desire Financial Independence? Do you want to Increase your Income?** Attend the Inner Circle Mgnt. Group's. Free Seminar.
For Information call
**248-8135.**

**ST. REGIS INTERNATIONAL**
RESTAURANT & LOUNGE
FEATURING
FRENCH CUISINE
MONDAY 12 TO 2 PM
CONSIDERATE PRICES
CONGENIAL SERVICE
**JOHN KOTZAMINAS —**
YOUR HOST
**TEL. 644-2996**
**105 W. GRAND AVE.**

*Orbitair International Ltd.*
su bendradarbiu
**JONU ADOMĖNU**
pristato
**BALTIJA — LAISVALAIKIU**

- Pasirinkimas iš 5 kelionių maršrutų
- Pirmos klasės patarnavimai
- Via Finnair — CSA
- Su palydovu iš JAV
- Prieinama, viską — įskaitoma Kaina

**Programoje**

- Pagal tvarkaraščius tarptautinių džetų skraidos iš New Yorko su pilnu patarnavimu skrendant.
- Pirmos klasės viešbučiai su vonia/shower (dviem asmenim kambary)
- Trys valgiai kasdiena Lietuvoje, Pabaltijo apylinkėse
- Inturisto vadovo-vertėjo patarnavimas.
- Platus įžymybių apžiūrėjimas, įskaitant įėjimo mokestį į muziejus
- Persėdimai į ir iš aerodromų

**Specialūs ORBITAIR patarnavimai**

- Lietuviškai kalbantis amerikonas palydovas išvyks su 15 ar daugiau keleivių grupe iš New Yorko.
- Lankymosi teatruose pagal kelionės maršrutą.
- Oru susisiekimas tarp Rusijos miestų.
- Rusijos vizų sutvarkymas ir įskaitytas mokestis.
- Galima gauti papigintas kainas vaikams.
- Rankpinigių įmokėjimas po 100 dol. asmeniui.
- Įvairių kelionių maršrutuose įskaitoma Vilnius, Riga, Tallin, Maskva, Leningradas, Roma ir Prague.

**Pilnos dienos ekskursija į Kauną ir pusę dienos apsilankymas Trakuose.**

**ORBITAIR INTERNATIONAL, LTD.**
**20 East 46th Street**
**New York, New York 10017**
**Toll Free (800) 223-7953**
**NY State (212) 986-1500**

Prašau prisiųsti man „nemokamą" brošiūrą su pilna informacija apie kainas ir datas penkių kelionių programoms į Pabaltijo kraštus.

Vardas _____

Adresas _____

Miestas ir Valstybė _____

REDAGUOJA ST. SEMENIENĖ, 6507 TROY ST., CHICAGO, ILL. 60629. TELEF. (312) 925-5988

# LIETUVOS GEN. KONSULĖS J. DAUŽVARDIENĖS ŽODIS

## Marijos aukšt. mokyklos auditorijoj, Chicagoj, š. m. vasario 15 dieną

Šių metų sausio 20-ji Jungtinėms Amerikos Valstybėms buvo neužmirštama diena, gilių emocijų, patriotizmo ir solidarumo diena. Tą dieną buvo prisaikdintas laisvų piliečių laisvai išrinktas prezidentas. Tą vakarą buvo išlaisvinti Irano teroristų laikomi įkaitai. Žodis „laisvė" nuskambėjo per visą kraštą, įgijęs, kaip niekad, gilesnės prasmės ir įvertinimo.

Mums lietuviams, susirinkusiems iškilmingai paminėti Vasario 16-tosios šventę, žodis "laisvė" sukelia skausmą širdyse. Minėjimas, turis reikšti tautos laisvės džiaugsmą, yra apgaubtas liūdesio žydu, nes tauta yra netekusi laisvės. Sovietų Rusija, brutališkai, klasta ir jėga okupavusi Lietuvą, tebelaiko ją vergijoje. Laisvės trokštančių ir siekiančių tautiečių pastangos yra žiauriai slopinamos. Jie yra baudžiami psichiatrinėse ligoninėse, sovietų kalėjimuose ir baudžiamose stovyklose.

Irano įkaitai buvo išlaisvinti po 444 dienų kalinimo, po kietų derybų ir įkaitų išpirkimui susitarimų. Ką gi galime mes daryti ar siūlyti Lietuvos ir jos žmonių išlaisvinimui iš daugiau kaip keturiasdešimties metų nelaisvės? Mes neturime bilijonų dolerių. Neturime aukso klodų. Neturime mineralinių ir materialinių resursų. Ką turime? Turime stiprių dvasinių resursų. Turime planingai išvystytus Lietuvos laisvinimo veiklos aparatus. Turime ir gaivinančių prošvaistėlių iš kitų. Naujosios Amerikos vyriausybės gan stiprūs pasisakymai prieš sovietus — Prezidento Reagano žodžiais, prieš banditus, teroristus ir svetimų teritorijų grobikus, mums yra viltingi. Lietuvos diplomatinės tarnybos tęstinumo užtikrinimas yra suvereninės, nepriklausomos Lietuvos neužmiršimas. Drąsina mus ir Madrido konferencijoje dažnai iškeliama Lietuvos ir jos engiamų žmonių byla.

Brangiausi resursai yra mūsų pačių noras ir ryžtas atgauti Lietuvai laisvę. Lietuvos Diplomatinė tarnyba, veiksniai , patriotinės organizacijos ir pavieniai tam yra atsidėję. Apgailėtina tik, kad kai kuriose sferose atsiranda nesantaikos reiškinių, kurie neįučiomis galėtų sulėtinti laisvinimo procesą.

Sveikindamas VLIKo seimą Toronte, Lietuvos generalinis konsulas dr. Žmuidzinas pareiškė: "Mūsų pareiga ieškoti, kas mus jungia, o ne kas mus skiria. Vienybė juk buvo ir yra mums galingiausias ginklas kelyje į Lietuvos Nepriklausomybės atstatymą".

Mus jungia Tėvynės meilė. Mus jungia okupuotos Lietuvos skaudi būklė. Mus jungia troškimas matyti Lietuvą laisvą.

Dirbkime, veikime vieningai, tauriai, lietuviškai. Lietuva turi būti ir bus vėl laisva ir nepriklausoma.

# LIETUVIŲ KATALIKIŲ ORGANIZACINIS POSĖDIS

Pasaulio Lietuvių katalikių organizacijų sąjungos valdyba sausio mėn. 10 d. Kultūros židiny, New Yorke, buvo susirinkusi posėdžiui aptarti einamuosius reikalus. PLKOS pirm. dr. A. Janačienė pradžioje išreiškė užuojautą valdybos narėms M. Lušienei ir V. Penikienei, netekus vyro ir tėvo, visuomenininko Stasio Lušio. Sekė jos apžvalga apie paskutinių mėnesių valdybos veiklą. Dr. A. Janačienė plačiau papasakojo apie savo dalyvavimą ir išpūdžius Kanados Lietuvių katalikių moterų draugijos atstovių suvažiavime lapkričio mėn. 22 — 23 dienomis Montrealyje, susirašinėjimą ir ryšių palaikymą su kitų tautų lietuvių moterų organizacijomis, naujo biuletenio paruošimą bei aptarė kitus reikalus.

Buvo pasitarta su PLKOS fondo pirm. M. Lušiene ir ižd. V. Penikiene dėl galimybių sutelkti lėšas lietuvių katalikių veiklos išeivijoje istorijos išleidimui ir aptartos kitos išlaidos.

Posėdyje taip pat dalyvavo iš Europos atvykusi PLKOS atstovė tarptautiniams ryšiams B. Venskuvienė. Ji padarė metinį pranešimą apie 1980 m. veiklą užsienyje. Ji dalyvavo tarptautiniame Vakarų Europos katalikių moterų organizacijų suvažiavime Briuselyje, Belgijoje. PKMO Žmogaus teisių komisijos posėdžiuose Tiltenberge, Olandijoje, ir Europos katalikų centro Žmogaus teisių komisijos posėdžiuose ir konferencijoje Paryžiuje, Prancūzijoje. Šiuose suvažiavimuose B. Venskuvienė supažindino ir informavo atstovus apie padėtį pavergtoje Lietuvoje ir pateikė sumanymų konkrečiai veiklai, ypač liečiančiai pabėgėlius, tremtinius, šeimų atskyrimo bei kitus svarbius klausimus.

Posėdžiui pasibaigus, prie kavos dar buvo tęsiami pokalbiai ir gvildenami organizaciniai reikalai. Dalyvavo dar dr. A. Radzivanienė, P. Ąžuolienė ir E. Vainauskienė. Dėl susidariusių aplinkybių į posėdį negalėjo atvykti Amer. Liet. R. kat. moterų sąjungos atstovės J. Mack, G. Kaneb ir PLKOS valdybos narė I. Merlino.

### *MADA IR TRADICIJA*

Amerikiečių spaudoje viena moteris užklausė, ar ji galėtų dėvėti juodą šilkinę suknelę, eidama į vestuves, ar tai būtų laikoma blogu skoniu?

Madų redaktorė Patricia Shelton atsakė, kad paprasta, praktika jau sulaužė taisyklę. Jei vestuvės vėlai po pietų ar vakare, galima dėvėti juodą suknelę. Nežiūrint stiliaus bei medžiagos, nepatartina dėvėti jos iš ryto ar tuoj po pietų.

### *JUODA KATĖ - LAIMĖ*

Anglijoje ir beveik visose Tolimųjų Rytų (Oriento) tautose juoda katė reiškia laimę.

### *KRIŠTOLINIS BALIUS*

Ar infliacija, nedarbas jau visus paveikė? Ne visai.

Štai Chicagoje visados laukiamas Krištolinis balius Hyatt Regency hotely prilygo savo reputacijai, kaip vienas sezono pačių šaunausių bei brangiausių įvykių. Per pusantro tūkstančio svečių, formaliai išsipuošusių (vyrai frakuoti), susimokėjusių po 300 dol. už porą, stebėjo ir skonėjosi vaišėmis — hors d'oeuvres —ugningomis, o taipgi ir milžiniškose ledo skulptūrose patiektomis, gausia šešių patiekalų vakariene ir šoko, Tommy Dorsey vadovaujamo orkestro muzikos garsams sklindant baliaus salėje, išpuoštoje 12.000 rožių. Salė skendo rožių aromate, o vaizdas dvelkė pertekliumi, kai 2.000 jardų veltinio medžiagos buvo pavartota staltiesėms bei kitiems papuošalams.

Visas gautas pelnas — beveik du milijonai dolerių — buvo atiduotas 100 metų švenčiančiai Michael Reese ligoninei ir Medicinos centrui Chicagoje.

# LIETUVAITĖ MODELIUOTOJA

Daug jaunų merginų svajoja apie modeliuotojos profesiją. Lanko specialias mokyklas, ruošiasi, stengiasi. Deja, tik nedideliam jų skaičiui pasiseka. Kelias į madų pasaulį sunkus, darbas nelengvas.

Žymiųjų modeliuotojų, JAV ir kitur, tarpe yra ir viena kita lietuvaitė. Pastaruoju metu šioje profesijoje staiga sužibo ir sparčiai į aukštumas kyla penkiolikmetė Chicagos lietuvaitė Audra Avižienytė.

Audra madų pasaulyje atsidūrė netikėtai. Be ypatingo pasiruošimo, dešimties savaičių laikotarpyje, iškilo į pirmaeiles modeliuotojas Chicagoje. Ja susidomėjo net kelios modeliuotojų agentūros. Šiuo metu ji priklauso pirmaeilei šios rūšies Eileen Ford agentūrai. Audra susidomėjo ir vietinė spauda, kuri jai pranašauja šviesią ateitį modeliavimo karjeroje.

Praėjusių metų gruodžio 28 d. "Sun-Times" dienraštyje Patricia Moore ir Jane Gregory, pranašaudamos apie populiariausius asmenis Chicagoje 1981 metais, savo straipsnį pradeda Audra Avižienyte.

Audra Avižienytė

Šių metų vasario mėn. "Chicago Faces" žurnale Audrai skiriama daugiau negu viena puslapio skiltis, papuošta jos nuotrauka. Žurnale apie ją rašoma: "1980 metų gruodžio 2 d. nedrąsi penkiolikmetė lipo laiptais 66 East Walton Street ketvirtam aukšte esančion Suzanne Johnson Talentų agentūron. Mergaitė svajojo tapti modeliuotoja, bet neturėdama ankstyvesnio patyrimo, nebuvo tikra, ar aplamai bus įleista pro duris, jau nekalbant apie rimtą jai dėmesį.

Agentūra ne tik pažvelgė į ją, bet ir rimtai susidomėjo tuo, ką pamatė. Mergaitė buvo angažuota. Dabar, vos dešimčia savaičių vėliau, penkiolikmetė Audra Avižienis įsitvirtino kaip viena pirmaujančių modeliuotojų Chicagoje. Pirmiausia ji buvo pakviesta dirbai su Victor Skrebneski I. Magnin projektui, kuris netrukus pasirodys ateinančioje "The New Yorker" laidoje. Po to sekė Calvin Klein nuotraukos "Vogue" žurnalui ir Alberto VO5 skelbimui. Bet aukščiausias Audros dešimties savaičių karjeros pasisekimas buvo kelionė į Romą pasirodymui "Italian Bazaar" žurnale, o taip pat numatoma kelionė Paryžiun.

Kodas šiai 5 pėdų 9 inčų lietuvių kilmės brunetei yra žodis "natūrali". Audra apdovanota išskirtiniu grožiu, kurio sunku nepastebėti. Fotografai ji mato. Madų redaktoriai ji mato. Susanne Johnson agentūra, be abejo, ji matė. Jo nepastebi gal tik pati Audra.

Ironiška, kad Audros, kaip modeliuotojos, pirmosios pajėgumo žymės ėmė ryškėti jos keliams susikryžiavus su pirmaeilės Amerikos jaunuolės modeliuotojos Brook Shields. Praėjusį spalio mėnesį Brook Shields buvo filmuojama netrukus pasirodysiančiame filme "Endless Love". "Režisierius Franco Zeffirelli filmavo mūsų mokykloje, ir aš buvau viena iš statisčių", prisimena Audra. "Vienu metu, kai aš stovėjau nuošaly, Franco priėjo ir ėmė mane fotografuoti. Jis pareiškė, kad aš turėčiau būti modelė. Mano tėvelis pritarė tai minčiai. Su kelių draugų pagalba man pavyko tai pasiekti".

Pavyko! Nors Audros profesiniai patarnavimai yra nuolatiniam pareikalavime, ji dirba tik antradieniais ir penktadieniais. ("Tai dienos, kuriomis anksčiau išeinu iš mokyklos", ji prisipažino). Šiuo metu Audra gali jaustis turinti sėkmingą ateitį modeliavime, užsitikrinant, kad tai netrukdys jos mokslo šeimos ir draugyščių. Mokykloje ji išlaiko 3,5 laipsnių vidurkį. Šią vasarą ji vyks į rytus išbandyti dirvos New Yorke.

Audra Avižienis dar nepasiekė "superstar" Cheryl Tiegs pajamų lygio, bet dar šiek tiek palaukime. Tarp kitko, jai šešiolika metų sukaks tik rugsėjo mėnesį.

Audra ne tik antrus metus lanko pavyzdinę Chicagos universiteto vidurinę mokyklą, bet šeštadieniais dar skuba ir į Chicagos aukštesniąją lituanistikos mokyklą Jaunimo centre. Šoka "Rambyno" tautinių šokių grupėje, mokosi baleto, skautauja "Aušros vartų" tunte. Svajoja studijuoti mediciną ir siekti akių gydytojos specialybės. Kukli, santūri, draugiška ir visiškai "neapsvaigusi" nuo jai teikiamo dėmesio ryšium su jos pasisekimu madų pasaulyje.

*IR*

# POPULIARIAUSIOS MOTERYS

Prezidento žmona Rosalynn Carter ir motina Teresė, iš Calcuttos, Indijos, abi užėmė pirmą vietą, kaip populiariausios moterys, kuriomis žavisi amerikiečių publika.

Gallup institucija per daugiau kaip trejetą dešimtmečių pravedė šiuos apklausinėjimus.

Praeitų metų (1980 m.) rezultatai buvo tokie:

1. Rosalyn Carter, Motina Teresė (vienodai balsų).
2. Margaret Thatcher.
3. Betty Ford.
4. Ella Grasso (Connecticut gubernatorė).
5. Barbara Jordan (buv. Texas kongresmanė).
6. Barbara Walters.
7. Indira Gandhi.
8. Nancy Reagan.
9. Jacqueline Onassis.
10. Jane Fonda.

Motina Teresė ir Rosalynn Carter

*1979 m.*

1. Rosalynn Carter.
2. Betty Ford.
3. Motina Teresė.
4. Margaret Thatcher.
5. Barbara Walters.
6. Lillian Carter.
7. Patricia Nixon.
8. Anita Bryant.
9. Coretta King.
10. Jaclueline Onassis.

## Nemokančios rėdytis

Kaip ir kiekvienais metais, taip ir šiemet madų kūrėjas Mr. Blackwell paskelbė "blogiausiai besirengiančių" sąrašą. 1980 m. sąrašo viršūnėje — 1-oje vietoje atsirado 15 m. aktorė Brooke Shields, anot kūrėjo, atrodanti kaip "Halloween" iškamša.

Antroje vietoje — aktorė Elizabeth Taylor.

Jau 21-us metus kūrėjas skelbia tas "blogiausias" ir šiemet pabrėžia, kad jo suminėtas dešimtukas visai "nepaiso", kaip jos atrodo.

Sekančios suminėtos: TV aktorė Suzanne Somers, Bo Derek (filmo "10" sužibusi žvaigždė nuo 1979 m. 1-os vietos nukritusi į 4-tą vietą 1980 m. sąraše), Charlene Tilton (televizijos "Dallas"), Olandijos karalienė Beatričė ("pelenė po vidurnakčio"), Susan Anton, profesionalė golfininkė Nancy Lopez (užsimojanti madų tragedija"); Monaco princesė Grace ("prasta, ne karališka") ir Marie Osmond ("kas nors turi išjungti šią Kalėdų eglutę").

Apie Shields, "Betty Baby" ir "Blue Lagoon" žvaigždę, Blackwel pasakė: "Ji nežmoniškai jauna, kad vaizduotų save sekso simboliu, ir aš manau, kad jos motina turėtų būti visiškai pasmerkta už tai".

Shields pasirodė sąraše pirmą kartą, bet Taylor nuolatos figūruoja ir dabar jau ji yra amžina narė kūrėjo "Hall of Fame".

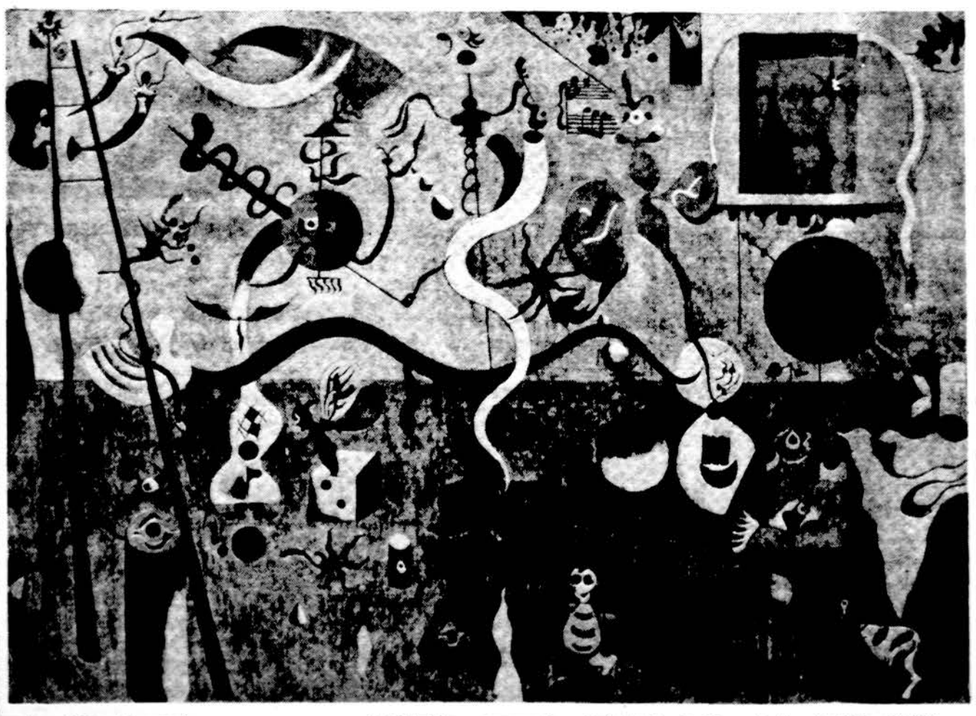

Joan Miro (Ispanas) Ariekiniškas karnavalas (Albright'o Dalės galerija, Baffalo, N. Y.).

# LAIŠKAS

1980 gruodžio 27 d. Drauge tilpusiame E. Diminskienės straipsnyje "Lietuvių Moterų klubų federacijos veikla tarp kitataučių" buvo nurodyti klaidingi General Federation of Women's Clubs Žmogaus teisių komisijos įsteigimo metai, būtent pažymėta, kad "1972 m. LMKF pastangomis buvo įsteigta GFWC žmogaus teisėm ginti komisija".

1978 m. buvo įsteigta General Federation of Women's Clubs Žmogaus teisių komisija. 1978 m. birželio 7 d. General Federation of Women's Clubs tarptautinėje moterų konvencijoje, vykusioj Phoenix, Arizona, atstovė Margarita Samatienė pristatė Lietuvių Mot. klubų federacijos rezoliuciją, kurioje prašoma, kad būtų įsteigta General Federation of Women's Clubs Žmogaus teisių komisija. Ši rezoliucija buvo konvencijos dalyvių vienbalsiai priimta. Sekančioje GFWC konvencijoje 1979 m. New Orleans buvo viešai pranešta, kad GFWC Žmogaus teisių komisija jau veikia. Jos pirm. D. Wood paskelbė tos komisijos nares, o M. Samatienę pristatė kaip šios Tarptautinės Mot. Žmogaus teisių komisijos patarėją.

Tai didelis LMKF-jos pasiekimas, nes įkūrimas didžiulės organizacijos, kaip GFWC Žmogaus teisių komisija, yra svarbus laimėjimas, ypač kad tą komisiją įkūrė lietuvė dabartinė LMKF pirm. Margarita Samatienė.

**LMKF centro valdybos New Yorke informacija**

P. S. E. Diminskienė savo straipsniui panaudojo medžiagą iš Darbininko Nr. 44. 1980 m. tilpusio straipsnio (nežinomo autoriaus), pavadinto "GFWC valdybos rudens sesija", kuriame buvo pažymėti klaidingi GFWC Žmogaus teisių komisijos įsteigimo metai. E. Diminskienės už tai nekaltiname.

## Kultūrinės vertybės

Šiame krašte jauni vyrai ir moterys, studijavo užsieny ir moka laisvai kalbėti keliomis svetimomis kalbomis, kurie turi diplomus ar gavę laipsnius iš tokių universitetų, kaip Oxfordo, Cambridge'o Goettingeno ar Sorbonne'os, yra labai gerbiami bei vertinami, ieškant darbo savo profesijoje.

Japonijoje — visiškai priešingai. Ten nekreipiama dėmesio į tuos baigusius mokslą užsieny. Priešingai. Tai tik reikalą pablogina. Jie esą už "japoniškos ribos", jie laikomi "perdaug savarankiški, perdaug individualūs — daugely atvejų, perdaug amerikietiški".

Darantieji tyrinėjimus tuo klausimu teigia, kad profesorė Himeko Kawakami, nurodydama savo studentams bei studentėms ateities planus, įtikinėjo juos, jog jeigu jie mano pasirinkti japonišką bendrovę, tai daug svarbiau gerai žinoti savo gimtąją kalbą, negu anglų ar prancūzų. Jie turi nusilenkti japonų gyvenimo būdui. Negali būti agresyvūs, nei individualūs, o tuo labiau nemėginti išreikšti savo nuomonės. Japonijoje svarbu turėti gerus santykius su visa grupe. Ambicingas veržimasis, originalumas, savo nuomonės išreiškimas, smalsūs klausimai bei atsakymai — tokios svetimos dorybės dažnai laikomos užgaunančios japonus pramonės pasauly.

Profesorė Kawakami nuolatos primena savo studentams Tokyo Tarptautiniame krikščionių universitete seną japonišką aforizmą: "Vinis, kuri išsikiša, paprastai įkalama plaktuku".

### OPTIMISTĖ IR REALISTĖ

Optimistė stato pilis danguje.
Svajotoja gyvena ten.
Realistė išrenka nuomą iš jų abiejų.

# LIETUVIAI FLORIDOJE

## St. Petersburg, Fla.

### VASARIO ŠEŠIOLIKTOJI LIETUVIŲ KLUBE

Lietuvos nepriklausomybės minėjimas St. Petersburge tęsėsi tris dienas. Pagrindinis minėjimas vyko Lietuvių klubo salėje vasario 14 dieną. Didžiulė klubo salė sunkiai talpino vietos ir plačiųjų apylinkių lietuvius. Sceną puošė įspūdingas V. Augustino Laisvės statulos paveikslas. Klubo pirmininkas A. Karnins, pradėdamas šventę, suminėjo džiugius ir liūdnus jos aspektus. Šventei vadovauti pakvietė Angelę Karnienę.

Įnešus organizacijų vėliavas ir sugiedojus Amerikos ir Lietuvos himnus, susikaupimu pagerbti kovose už Lietuvos laisvę žuvę savanoriai ir partizanai. Buvęs savanoris majoras Virbickas su palydovais uždegė simbolinę žvakutę. Invokaciją sukalbėjo kun. K. Butkus. Lietuvos nepriklausomybės atkūrimo aktą perskaitė Rūta Mielinytė. Floridos gubernatorius Robert Graham Vasario 16-sios proklamaciją, parūpintą Lietuvos Vyčių, skaitė A. Karnienė. Maloniai nuteikė šventės dalyvius palankus lietuviams Floridos kongreso atstovo B. Jong raštas, kuriame suminėjęs į kongresą įneštas rezoliucijas Lietuvos laisvinimo reikalais, linkėjo galimai greičiau atgauti laisvę Lietuvai. Žodžiu sveikino St. Pt. Beach burmistras Otto Halbot. Nuoširdžiai kalbėjo kilusi iš Lietuvos St. Petersburgo merė Corinne Freeman perskaitydama savo paskelbtą St. Petersburgo proklamaciją. Gražiai kalbėjo latvių atstovas Dr. Kalninš. Raštu sveikino estai.

Pagrindinę kalbą pasakė PLB valdybos narys inž. Mečys Šilkaitis, neseniai įsikūręs St. Petersburge, Fla. ir energingai besireiškiąs vietos lietuvių veikloje. Pirmaisiais žodžiais priminė, kad Vasario Šešioliktąją turime patikrinti savo sąžines, savo pasiryžimus kovoti dėl Lietuvos laisvės, savo tarpusavio santykius, kad ateities kartos ir broliai Lietuvoje mums nepriekaištautų susmulkėjimo, pasimetimo, savitarpio nesantaikos. Gerai įsikūrę, pristeigę mokyklų, organizacijų, fondų, dar nenusikratėm kankinio ir išeivio kompleksų; laukiam užuojautos ir skriaudos atitaisymo, skundžiamės, kad kiti mūsų nesupranta. Mūsų pareiga kitus informuoti, įtaigoti. Gindami savo reikalus, domėkimės ir kitų reikalais. Ne tik broliai Lietuvoje, bet ir mes ir mūsų vaikai atsakom už Lietuvos ateitį. Kad ir nevienodų įsitikinimų, būkime vieningi Lietuvos vadavimo reikaluose. Kaip amerikiečius sujungė 52 įkaitai, kaip mus visus suvienijo Simo Kudirkos likimas, taip dabar tvirtai junkimės kovai dėl Lietuvos. Sovietai, įklimpę Afganistane, turi daug vidaus sunkumų, o ir Amerikos naujoji vyriausybė jų neglosto. Jie gali sulaukto staigių vidaus ar išorės sukrėtimų. Lietuvoje broliai, savitarpio skirtumus atidėję į šalį, nekovoja tarp savęs, atsisako vieni kitų kritikos, bet stengiasi vieni kitus papildyti. Tai tautinis subrendimas. Mūsų uždaviniai:

1. Remti Lietuvių informacijos centrą.

2. Išleisti informacinių knygų apie Lietuvą ir lietuvius.

3. Išmokslintam ir patrijotiškam mūsų jaunimui reikia specialių kursų apie Lietuvą, jos istoriją, nepriklausomybės laikus, politinius susigrupavimus, pogrindžio spaudą, pasipriešinimą okupantui.

4. Reikia rašyti laiškus Sibiro tremtiniams.

5. Lietuvoje priešui tarnaujančius lietuvius, žalojančius mūsų jaunimą, laiškais įspėti.

6. Punsko lietuviai kovoja dėl kalbos bažnyčioje ir mokykloje. Remkime juos.

7. Junkimės į Amerikos bendrines, profesines ir politines organizacijas, susiraskime draugų, kad reikale gautume jų pagalbos.

8. Remkime savo mokyklas, objektyvią spaudą ir sėkmingai politinį darbą dirbančias organizacijas.

Kaip V. Kudirka tikėjo atbundančia Lietuva ir dėl jos kovojo, taip darykim ir mes. Tikėkime antrąja Vasario 16 d. ir tam ruoškimės.

Išnešus vėliavas, po neilgos pertraukos, meninėje dalyje pasirodė "Bangos" šokėjai, vadovaujami M. Jokubaitytės-Sandargienės atlikdami keturis šokius. Dainavo klubo choras, diriguojamas P. Armonas. Solo partiją giedojo Algis Karnavičius. A. Karnienė perskaitė rezoliucijas, kurios buvo vienbalsiai priimtos. Baigiant minėjimą, klubo pirmininkas A. Karnius dėkojo programos atlikėjams, svečiams bei dalyviams ir pakvietė visus pasivaišinti p. Štuikienės paruošta kavute. Publika patenkinta minėjimu gausiai aukojo Lietuvos laisvinimo reikalams.

Aukų surinkta 5532.25 dol. Pagal aukotojų laisvą apsisprendimą Altui aukojo 2010.00, L. Bendruomenei - 2369.00 dol., Vlikui — 1153.00 dol.

Tą pat šeštadienį, vasario 14 d. St. Petersburgo lituanistinė mokykla paskutinę pamoką paskyrė Lietuvos nepriklausomybės minėjimui. Mokytoja M. Peteraitienė papasakojo apie šventės reikšmę. Trečios kl. mokinys Marius Moore perskaitė rašinėlį. Dalytė Cibaitė paskaitė Mingėlos eilėraštį "Graži šalis", o Aldutė Bobelytė ir Vida Mielinytė drauge su kitais mokiniais atliko montažą "Vasario 16-tajai". Visi sugiedojo Lietuvos himną ir "Lietuva brangi". Sekmadienis, vasario 15 d., skirtas maldai už kenčiančią Lietuvą. Viktorijos Jacobson organizuotos iškilmingos Šv. Mišios įvyko 10 val. ryto Šv. Jono bažnyčioje St. Pt. Beach. Šv. Mišias atnašavo ir pamokslą pasakė prelatas J. Balkūnas. Pamaldose dalyvavo keli tūkstančiai maldininkų, jų tarpe daug lietuvių. Šv. Mišių pabaigoje sugiedotas Lietuvos himnas. Lietuvos moterys ir vaikai pasipuošę tautiniais drabužiais nešė auką. Jie buvo filmuojami ir tos pat dienos vakare rodomi televizijoje.

To pat sekmadienio 1 val. p. p. Šv. Vardo bažnyčioje, Gulfporte, buvo lietuvių pamaldos už žuvusius dėl Lietuvos laisvės. Lietuvių organizacijos dalyvavo su savo vėliavomis. Iškilmingas pamaldas koncelebravo Tėv. Kęstutis, prel. J. Balkūnas ir kun. J. Gasiūnas. Pamokslą apie tėvynės meilę ir ištikimybę savajai tautai pasakė Tėv. Kęstutis. Aukas nešė klubo vicepirm. A. Armalis ir sekr. A. Krulikienė. Šv. Mišių skaitinius ir šventei pritaikytas tikinčiųjų maldas skaitė S. Vaškienė. Darniai skambėjo muziko P. Armono vedamas choras. Pamaldos baigtos Lietuvos himnu. "Bangos" šokėjai, vadovaujant Sandargienei, sekmadienį 4 val. p. p. St. Petersburg Pier šoko tautinius šokius. Vyčių atstovė Viktorija Jacobson parūpino penkių apylinkės miestų proklamacijas ir, jai susitarus su burmistrais, vasario 16 d. Lietuvos vėliavos buvo iškeltos Pinellas Park, Treasure Island, St. Petersbug Beach, S. Pasadena ir Gulfport. Iškeliant vėliavas, kalbėjo miestų burmistrai ir lietuvių visuom. atstovai. Lietuvių Bendruomenės, St Petersburgo apylinkės valdybos pastangomis vasario 16 d., 4 v. p.p. WTA—1110 radijo stotis perdavė p. p. Mironų parengtą kalbą apie pavergtą Lietuvą.

Vr. Kulbokienė

---

Visuomet būk kuo nors užsiėmęs ir žiūrėk į ateitį su viltimi. Statyk oro pilis, jei nori, bet tik gražias ir neperdaug.

*Ch. Kingsley*


**MARQUETTE PHOTO SUPPLY**

REIKMENYS FOTOGRAFAMS IR MĖGĖJAMS

Daug sutaupysite, pirkdami čia jų reikmenis. Pasinaudokite patogiu planu atidedant pasirinktus reikmenis ypatingai progai. Pilnai užbaigtų foto nuotraukų aptarnavimas. Atidaryta pirmad. ir ketvirtad. vakarais iki 9 val.

**3314 West 63rd Street**

**Tel. — PRospect 6-8998**

**WAGNER and SONS**

TYPEWRITERS AND ADDING MACHINES

Nuomoja, Parduoda, Taiso

Virš 50 metų patikimas jums patarnavimas.

5610 So. Pulaski Rd., Chicago

Phone — 581-4111

ENJOY THE BEST OF MIDDLE-EAST FOODS AND DESSERTS

BEIRUT RESTAURANT FEATURING *SHAWERMA SHISH KABAB AND LEBANESE HOME COOKING* 5204 N. CLARK TEL. 769-1250

BEIRUT PASTRIES AND COFFEE [BEST IN THE U.S.A] *MIDDLE EAST PASTRIES KNAFFE BAKLAWA* 5517 N. CLARK TEL. 769-4549

OPEN 7 DAYS A WEEK

**1981 M. KELIONĖS Į LIETUVĄ**

9 NAKTYS/10 DIENŲ

*Išvykstama iš New York ir Montrealio via Finnair Wide Bodied Jets.*

*Vilnius — 5 naktys/6 dienos — Leningradas 1 naktis Helsinki 1 naktis*

*Ekskursijos į Kauną ir Trakus*

Visas maistas, pilna programa įžymybių apžiūrėjimas, visų patarnavimų mokesčiai, taksai, įėjimų mokesčiai, bagažo tvarkymas, persėdimai.

*IŠVYKSTAMA KOVO - GRUOD. MĖN. Kaina $885.—$1125.*

Po 2 asmenis kambary, pirma klase.

Oru skridimo kaina 15 Pax GIT.

DĖL INFORMACIJOS apie LITHUANIA 1981 prašoma kreiptis į STEPHANIE HORTON SIMPSON

**UNION TOURS, INC.**

**6 East 36th Street**

**New York, N.Y. 10016**

PRAŠOME SIŲSTI 1981 M. BROŠIŪRAS:

Name ______

Address ______

______ Zip ______

Phone Number ______

Planuoju keliauti su draugu-e, prašau siųsti informaciją:

Name ______

Address ______

______ Zip ______

Phone Number ______

**HOUSE SHOPPING TRIP TO FLORIDA $99**

**TOTAL PRICE FOR 2 PEOPLE**

Includes Air Fare Motel and Meals

**GERALD MURHPHY REALTORS**

3939 W. 95thSt.

**or CALL JIM JOYCE 425-6000**

*ELENA JUCIUTĖ*

**ĄŽUOLYNĖLIS**

*Lietuvos ūkininko likvidacija*

arba

Epochinis romanas

Išleido Lietuvių Agronomų Sąjunga, Chicago 1981 m. Didelio formato, 360 pusl. Viršelio nuotrauka Jono Kalvelio. Spaudė M. Morkūno spaustuvė. Kaina su persiuntimu $8.95.

Užsakymus siųsti:

*DRAUGAS, 4545 W. 63rd St., Chicago, IL 60629*

Illinois gyv. dar prideda 48 ct. valstijos mokesčio.

Perskaitę "Draugą" duokite jį kitiems pasiskaityti.


## IŠ ARTI IR TOLI


MALONIAI KVIEČIAME ATOSTOGAUJANČIUS CAPE COD, MASS. apsilankyti istoriniame Sandwich miestelyje ir praleisti savo atostogas SPRING HILL MOTOR LODGE, 351 Route 6-A, East Sandwich, MA 02537. Dėl rezervacijų skamb. 617—888-1456.

Augė ir Vytas Rastoniai


### Paieškojimas

Ieškomas VINCENTAS RUDZINSKAS, s. Vincento, atvykęs į JAV prieš 1914 m. karą. Gyv. Chicagoje. Ieško pusbrolis Jonas, sūnus Stanislovo Rudzinsko. Taip pat ieškomas SŪNUS AGOTOS DAUKŠAITĖS (d. Benedikto, vyro pavardė nežinoma), atvykusi į JAV su tėvu, gyv. Elizabeto mieste. Ieško Domicelės-Mortos Daukšaitės sūnus Jonas. Ieškomieji prašomi atsiliepti šiuo adresu: **Albin Hoffman, 6649 S. Karlov Ave., Chicago, IL 60629. Tel. (312)—585-0221.**


**ELEKTROS**

ĮVEDIMAI — PATAISYMAI

Turiu Chicagos miesto leidimą. Dirbu ir užmiesty. Dirbu greitai, garantuotai ir sąžiningai.

**4514 S. Talman Ave. 927-3559**

KLAUDIJUS PUMPUTIS

**TAISO**

SKALBIMO IR DŽIOVINIMO MAŠINAS IR ŠALDYTUVUS

Kreiptis į Hermaną Deckį

Tel. 585-6624 po 5 val. vak.

Kalbėti lietuviškai

**PUSMEČIUI**

$121.00 Chicagoje

$93.00 Ciceroje

(10/20/5/UM)

Pensininkams auto apdrauda

Amžius 62 iki 80 m.

6529 So. Kedzie Avenue

**J. BACEVIČIUS — 778-2233**

Marija Aukštaitė

**IŠEIVĖ**

Pasakojimai. 266 pusl. Išleido A. Navikevičius 1980 m. Spausdino Litho-Art Ltd. Toronto. Kaina su persiuntimu $6.85.

Užsakymus siųsti:

*DRAUGAS, 4545 W. 63rd St., Chicago, IL 60629*

# Lietuvos Katalikų Bažnyčios Kronikoms Leisti Sąjunga Šiemet išleidžia

***7 tomus LKB Kronikos keturiomis kalbomis***

lietuvių kalba 6 tomas ir 1 tomas antra laida,
anglų kalba 1 ir 6 tomai
ispanų kalba 2 ir 6 tomai ir
prancūzų kalba 1 tomas.

**Kronikos knygos yra plačiai skleidžiamos tų kalbų kraštuose.**

LKB Kronikos yra stiprus ginklas lietuvių tautos kovoje už žmogaus teises, tikėjimo ir Lietuvos laisvę. Jos parodo lietuvių didvyriškumą, sudaro gražiausią pasaulio opiniją ir labiausiai išgarsina Lietuvą.

**Nuolankiai prašome visų lietuvių aukų Kronikos knygų leidimui, nes jų išleidimas reikalauja labai didelių sumų lėšų.**

**Malonėkite įsigyti Kronikos knygas lietuvių kalba. Neturintieji vali gauti visus tomus.**

**Nespėjusieji atsilyginti už gautas knygas, maloniai prašomi greitai tai padaryti.**

Kronikos knygų kaina visomis kalbomis: 5 dol. minkštais ir 7 dol. kietais viršeliais.

visiems aukotojams išduodami kvitai ir jų aukos atleidžiamos nuo federalinių mokesčių.

Už visus aukotojus kasdien laikomos šv. Mišios.

**Aukas siųsti, knygas užsisakyti ir čekius rašyti šiuo vardu bei adresu: LKB Kronikoms Leisti Sąjunga, 6825 So. Talman Ave., Chicago Ill. 60629, USA**

Valdyba

**A. TVERAS**

LAIKRODŽIAI IR BRANGENYBĖS

Pardavimas ir Taisymas

2646 W 69th Street — Tel. RE 7-1941

**Perskaitę Draugą, duokite jį kitiems pasiskaityti.**


# CLASSIFIED ADS


**DĖMESIO**

ORIGINAL OIL PAINTING SHOW
Home art demonstration.
Fund Raisers. Commercial accounts.
ANN KOPFMAN
Tel. — 238-7087

**PROGOS — OPPORTUNITIES**

PARDUODAMAS

**NAMAS SU TAVERNA**

5 kamb. butas, įrengtas rūsys, apsauga nuo potvynio. 2 maš. garažas. Vieta tinkama ir kitam bizniui arba ofisui.

2638 W. Lithuanian Plaza
TEL. — 776-4956

**MISCELLANEOUS**

**NAMŲ APŠILDYMAS**

Įstatau naujus pečius ir vandens šildytuvus. Išvalau ir pakeičiu alyvinius pečius į gazinius.

ALBIN BANYS, Tel. 447-8806

**TELEVIZIJOS**

Spalvotos ir paprastos. Radijai, Stereo ir Oro Vėsintuvai. Pardavimas ir Taisymas.

**MIGLINAS TV**

2346 W. 69 St., tel. 776-1486

**SIUNTINIAI Į LIETUVĄ ir kitus kraštus**

NEDZINSKAS, 4059 Archer Avenue, Chicago, Ill. 60632, tel. 927-5980

**VALOME**

KILIMUS IR BALDUS

Plauname ir vaškuojame visų rūšių grindis.

Tel. RE 7-5168

**MOVING**

ŠERĖNAS perkrausto baldus ir kitus daiktus. Ir iš toli miesto leidimai ir pilna apdrauda.

Priimame MASTER CHARGE ir VISA

Telef. — WA 5-8063

**M. A. ŠIMKUS**

INCOME TAX SERVICE
NOTARY PUBLIC
4259 So. Maplewood, tel. 254-7450

Taip pat daromi VERTIMAI, GIMINIŲ iškvietimai, pildomi PILIETYBĖS PRAŠYMAI ir kitokie blankai.

**PLUMBING**

Licensed, Bonded, Insured

Nauji darbai ir pataisymai. Virtuvės ir vonios kabinetai. Keramikos ir kt. plytelės. Glass blocks. Sinkos vamzdžiai išvalomi elektra. Į automatą galit kalbėt lietuviškai palikit pavardę ir telefoną.

SERAPINAS — 636-2960

**A. VILIMAS MOVING**

Apdraustas perkraustymas
Įvairių atstumų
Tel. 376-1882 arba 376-5996

Įvairių prekių pasirinkimas nebrangiai iš mūsų sandėlio.

COSMOS PARCELS EXPRESS
2501 W. 69 St., Chicago, Ill. 60629

**SIUNTINIAI Į LIETUVĄ**

Telef. — 925-2737

Vytautas Valantinas

Apsimoka skelbtis dien. DRAUGE, nes jis plačiausiai skaitomas lietuvių dienraštis, gi skelbimų kainos yra visiems prieinamos.

Remkite tuos biznierius, kurie skelbiasi dien. "Drauge"

**REAL ESTATE**

**BUTŲ NUOMAVIMAS**

Namų pirkimas — Pardavimas
Draudimai — Valdymas

**INCOME TAX**

Notariatas — Vertimai

**BELL REALTORS**

J. BACEVIČIUS
6529 S. Kedzie Av. — 778-2233

**ŠIMAITIS REALTY**

Insurance — Income Tax
Notary Public
2951 WEST 63rd STREET
Tel. 436-7878 ar 839-5568

**UNION PIER, MICHIGAN**

2-ji namai

7 kamb. (4 miegami), didelis sklypas. ½ bloko nuo paplūdimio. Alyva apšildoma. $37,000.

—o—

2 namai ant 1 sklypo. 6 kamb (3 miegami). Elektra apšild. Antras namas 3 kamb. $38,000.

Chicagoje skambinkit po 6 v. v.
312—847-7594

Open Sun. 1 to 4 — 6338 S. Whipple. Assume 8.5% mortgage. 3 br. bungl.

71st & Richmond — 4 br. brick. Excellent cond. Immed. poss. 50's.

9 apt. 60th & Kedzie. Excel. income. Well maintained.

3 apt. Marquette Pk. Ample storage. Fenced. 40's.

65th & Kedzie — 6 br., 2 c. garage Home warranty. 50's.

CENTURY 21 ACCENT
TEL. — 636-9400

Mūrinis namas — 7 kamb. (4 miegami), 1 vonia ir dvi ½ vonios. Pilnai įrengtas rūsys. 2 maš. garažas. Apyl. 69-os ir Rockwell, 1½ bloko nuo Švč. M. Marijos Gimimo bažnyčios. Skamb. 434-1368 arba 436-4655.

**HELP WANTED — MOTERYS**

Reikalinga nors kiek angliškai kalbanti "baby sitter" prižiūrėti mažą vaiką. Lengvas namų ruošos darbas. Gyventi vietoje. Indian Head Park apylinkėje netoli La Grange, Illinois. Kreiptis angliškai tel. 246-3791 arba 246-3792.

**PARDAVIMUI**

PARDUODAM SOFA, FOTELIS ir STALIUKAI — Nauji. Skambint po 6 val. vak. 596-6334 arba 596-1055.

Parduodama elektrinė Singer siuvama mašina ir 2 foteliai (aukso spalvos). Skambint 737-2030

**IŠNUOMOJAMA — FOR RENT**

IŠNUOMOJAMAS NAMAS — šeimai ar pavieniui asm., 2 miegamieji, su baldais — Union Pier, Mich., geroje, ramioje vietoje. 110 dol. mėn., įskaitant vandenį ir sūrą. Skambint vakarais tel. 1—616—469-2966.

FOR RENT — 4 ROOM APT. 2nd fl. Space heater. $130.00 per month. 4506 South Honore Street Call 6 to 8 p.m. 376-2443.

IŠNUOM. 1 MIEGAMO BUTAS St. Petersburg Beach, Florida, — savaitėms ar mėn. Skambint Chicagoje telefonu 795-8084.

**MISCELLANEOUS**

nž apdraudą nuo ugnies ir automobilio 10% — 20% — 30% pigiau mokėsit pas mus.

**FRANK ZAPOLIS**

3208½ West 95th Street
Telef. — GA 4-8654

PACKAGE EXPRESS AGENCY
MARIJA NOREIKIENĖ

**SIUNTINIAI Į LIETUVĄ**

Labai pageidaujamos geros rūšies prekės. Maistas iš Europos sandėlių. 2608 W. 69th St., Chicago, IL 60629
TEL. — WA 5-2737

# MŪSŲ KOLONIJOSE

## Dayton, Ohio

### ĮSPŪDINGAI PAMINĖTA VASARIO 16-TOJI

Vasario 16 buvo iškilmingai atšvęsta vasario 14-15 dienomis. Jau tapo papročiu, kad ši tautinė šventė švenčiama iškilmingai, pasikviečiant menines pajėgas iš Clevelando, Columbus, Detroito, Windsoro, Toronto ir kitur. Šiais metais minėjime mielai sutiko dalyvauti Ryto Babicko vadovaujamas oktetas su soliste Irena Grigaliūnaite iš Clevelando.

Vasario mėnuo gana pavojingas keliauti. Prieš keletą dienų lijo ledais, siautė pūga ir kėlė didelį rūpestį rengėjams, bet savaitgalis buvo labai palankus. Pavasariška saulutė kvietė visus Daytonan; oras buvo malonus ir šiltas.

Aldona Ryan, dabartinė Kultūros komiteto pirmininkė, po trumpos kalbos pakvietė pradėti minėjimą sugiedant Amerikos ir Lietuvos himnus. Po maldos, supažindinimo su atvykusiais valstijos ir miesto atstovais bei perskaitymo rezoliucijos, Laima Raštikytė pakvietė kun. Antaną Jurgelaitį iš Providence, R.I., tarti žodį. Svečias, tobulai naudodamas abi kalbas kvietė visus jungtis į didžiąją Lietuvos laisvinimo misiją. Užbaigė Maironio žodžiais: „Tas nevertas laisvės, kas negina jos".

Po trumpos pertraukėlės Ryto Babicko vadovaujamas oktetas su soliste Grigaliūnaite atliko meninę 25 dainų programą. Dainos buvo priimtos šiltai, gausiais plojimais.

Po meninės programos Elinor Sluzas ir mergaitės įteikė dovanas kun. Jurgelaičiui ir R. Babickui — „Lietuvių Ekslibrių" knygas, o solistei Irenai ir visiems dainininkams — gėles.

Šeše 8 patiekalų pietūs, labai gerai suorganizuoti mūsų patyrusių jaunų šeimininkių Judy, Rita ir jų štabo.

Po vakarienės iš Detroito atkviestas Rimo Kaspučio orkestras linksmino svečius iki vėlumos. Jie supažindino mūsų gausius svečius su lietuviškąja pramogine muzika. Tai buvo Rimo Kaspučio, Detroito pažibos, debiutas Daytone.

Sekančią dieną daytoniškiai nekantriai laukė lietuviškųjų pamaldų, kurių metu giedojo oktetas su sol. Grigaliūnaite. Bažnytėlė buvo pilnutėlė lietuvių ir nelietuvių. Visi reiškė pageidavimą dažniau juos girdėti giedančius.

Po pamaldų, Stefanijos Raštikienės ir jos štabo paruošti pietūs laukė giesmininkų ir visų svečių, kurie grįžo svetainėn lyg nujausdami, kad išgirs daugiau dainų. Neklydo, nes pietums pasibaigus, okteto vadovas Rytas pranešė, kad atsisveikindami, dėkingumo ženklan, dar padainuos. Buvo labai džiaugsmingai sutikti. Mes ilgai neužmiršime jų ir skambių jų lietuviškų dainų.

Oktetas, vadovaujamas Ryto Babicko su soliste Grigaliūnaite atliko savo misiją Daytone, palikdami gražiausius prisiminimus ir sustiprindami lietuvius dvasioje ir lietuvybėje.

Prieš minėjimą, pertraukų metu ir po programos buvo priimamos aukos Lietuvos laisvinimo reikalams.

Yra padrąsinančių ženklų, kad tokios programos bus tęsiamos ir ateityje, nes šios rengiman su entuziazmu įsijungė daug antros kartos lietuvių.

Ta proga buvo atspausdinta meniška programa, kurios paruošiman daug sumanumo ir darbo įdėjo Elinor Sluzas.

Daytoniškiai dėkingi visiems dalyvavusiems, ypač svečiams iš toliau: Cincinnati, Chilicothe, Lima, Kentono ir kitur, kurie tik retais atvejais neatvyksta į mūsų minėjimus ir programas.

*Daytoniškis*

## Union Pier, Mich.

### VIETOS LIETUVIŲ VEIKLA

Uion Pier, Michigan, Lietuvių draugijos nariai 1981 metus sutiko dr. J. Valantiejaus rezidencijoje. N. Metų sutikime dalyvavo apie 40 asmenų. Gražaus humoro turintieji Petrienė ir Rinkūnas savo kūriniais palaikė gerą nuotaiką dalyvių tarpe. N. Metų sutikimas praėjo geroje nuotaikoje ir dalyviai labai patenkinti skirstėsi į namus apie 3 val. nakties. Draugijos nariai nuoširdžiai dėkoja Valantiejams už patalpas ir malonų priėmimą.

Š. m. vasario 22 d. Union Pier, Michigano Lietuvių draugijos nariai šventė Vasario 16 d. minėjimą kartu su Beverly Shores lietuvių draugija. Iš Union Pier dalyvavo 25 nariai. Programa buvo trumpa. Ją atliko Beverly Shores jaunimas. Mes, senesnieji tuo labai patenkinti. Kadangi Union Pier liet. draugija jaunimo neturi, tai dalį programos papildė O. Petrienė. Susirinkimas buvo Stankūnų restorane. Ten pat po susirinkimo Stankūnai davė pietus, kurie buvo skanūs ir pigūs.

## Waterbury, Conn.

### DALYVAUS TELEVIZIJOJ

Juozas Velička, gyv. Waterbury, Conn., kaip konservatyvus asmuo, pasireiškęs savo ypatinga veikla JAV prezidento rinkiminėj kampanijoj ir turįs artimų ryšių su respubl. partijos konservatyviais vadais: Bill Brock, John East, Orrin Hatch, John Heinz, Jesse Helms ir kt., konservatorių fondo (National Conservative Foundation) direktoriaus John T. Dolan'o pakviestas dalyvauti pasirodyme televizijoje. Šis pasirodymas (talk show) bus transliuojamas televizijoj (Cable TV) kovo 8 d., iš Washington, D.C., dalyvaujant konservatorių vadams — kalbėtojams ir kviestiems svečiams.

Atrodo, šie pasirodymai televizijoj bus ir ateity tęsiami kiekvieną savaitę su tikslu parodyti Amerikos žmonėms tikrą naujos administracijos veiklos veidą, kad galima būtų atsispirti prieš liberalus, kurie iki šiol dominavo visuose trijuose TV kanaluose (ABC, CBS ir NBC).

Konservatyvūs asmenys, kurie, ypatingu atveju, norėtų dalyvauti šiame pasirodyme, prašomi skubiai kreiptis tiesioginiai: J. Velička, 48 Tree Hill Rd., Waterbury, Conn. 06708 arba telefonu (203)753-3074.

Už ypatingą veiklą, parodytą resp. partijai laimint lapkričio 4 d. 1980 m. rinkimuose, republ. partijos centr. komitetas apdovanojo Juozą Veličką specialiu pažymėjimu (Victory Certificate).

## Worcester, Mass.

### MIRUSIEJI

Vasario 17 d. iš Šv. Kazimiero parapijos bažnyčios palydėta ir palaidota Petronėlė Mankienė, 94 metų. Priklausė Šv. Kazimiero parapijai ir organizacijoms: AL RK moterų sąjungos 5-tai kuopai, tretininkų, Šv. Onos, Lietuvių labdaros draugijai, Šv. Kazimiero seselių vienuolijos rėmėjų skyriui ir kitoms.

**SERGA**

Maironio Parko reikalų vedėjas A. Kauševičius ir Moterų sąjungos 5-tos kuopos narė V. Dėdinienė sveiksta namuose.

J.M.

Šv. Kazimiero parapijos Worcesteryje vyrų choras su vadovu Zigmu Snarskiu (prieš choristus) dainuoja Vasario 16-tosios minėjime, Putname, vasario 8 d.
Nuotr. J. Kriaučiūno


**MATEO'S**
Mexican and American Dining
**Tues. Special!** Whole Slab Barbecued Ribs, Potatoe, Salad. Only $6.95.
**Wed. Special!** Whole Red Snapper, Vegetable, Salad. Only $5.95.
**5451 N. Lincoln Ave. Chicago**
**271-3350**

**Money and Prestige are yours.** Earn up to $40,000 in Real Estate. To take the State Real Estate test you must have 30 hours at a licensing school. Learn at **BOLGER** Academy of Real Estate. Call **David Kontny** at **878-9855, Chicago Service Realty.**

**D & H PAINTING CO.**
**Interior — Exterior**
Wallpaper Textured Airless Spray
Popcorn Residental & Commercial
Free Estimates Insured Referrences
**963-6212**

**INCOME TAX LET TY-FY**
Our new computer help you with income tax. Office hours 9-5. Evening by appointments.
Mervyn V. Quarrles C.P.A.
Cherry Creek Office Building
Homewood — **957-1090**

End of Season Clearance Sale on all Heating and Gas Conversion units. For fast dependable reasonably priced service
**DUNLAP AABAL HEATING**
All makes and replacement parts
**423-2270** 24 hr.serv. **224-7212**


PETRONĖLEI DOVYDAITIENEI
**mirus,**
dukrą Adelę, sūnų Antaną ir seserį Bronę Mataitienę su šeima nuoširdžiai užjaučiame ir kartu liūdime.

*V.A. ŠERKŠNIAI* *E.J. MICKEVIČIAI*
*B.S. BUŽINSKAI* *S.V. MACIAI*
*V.A. URBONAI* *K.E. VAIŠVILAI*
*M.V. DERENČIAI* *L.A. DARGUŽIAI*

Mielam kolegai
A. † A. Inž. LIUDUI STAŠAIČIUI
mirus, jo žmonai MARIJAI, dukterims IRENAI ir DANAI ir jų ŠEIMOMS gilią užuojautą reiškia

*Amerikos Lietuvių Inžinierių ir Architektų Sąjungos Chicagos Skyrius*

## PADĖKA
## A. † A. Valerija Navickienė,

mūsų mylima mama, uošvė ir močiutė mirė vas. 1 d. 1981 m. ir buvo palaidota vas. mėn. 5 d. Šv. Kazimiero kapinėse Chicagoje.

Nuoširdžiai dėkojam kan. V. Zakarauskui už atnašautas šv. Mišias, pamokslą, palydėjimą į kapines ir už maldas koplyčioj. Dėkojam kun. Juozui Vaškui už dalyvavimą laidotuvėse.

Dėkojame Liet. Dukterims ir pirmininkei E. Kielienei už sukalbėtą rožinį koplyčioje.

Nuoširdus ačiū muz. A. Kalvaičiui ir mūsų Vilniaus dienų dainos kolegei Genovaitei Mažeikienei už giesmes bažnyčioje. Dėkojam p. Emilijai Čiakienei, kuri savo kaimyniškų nuoširdumu daug padėjo mūsų sergančiai a.a. Mamutei.

Ypatinga padėka visiems velionę lankiusiems koplyčioje, už gėles, užprašytas šv. Mišias, aukas Lietuvių Fondui ir Lietuvos Dukterų Draugijai.

Didelis ačiū visiems išreiškusiems užuojautą mūsų liūdesio valandoj: žodžiu, raštu ar per spaudą.

Nuoširdžiai dėkojam karsto nešėjams ir visiems, kurie suteikė Jai paskutinį patarnavimą, palydėdami į amžiną poilsio vietą.

Dėkojam laidotuvių direktoriui Donald Petkui už rūpestingą patarnavimą.

**Nuliūdę: DUKTERYS, ŽENTAS IR ANŪKAI.**

Pranešame giminėms, draugams ir pažįstamiems, kad po sunkios ligos, sulaukęs 78 m. amžiaus, 1981 m. vasario 26 d., mirė mūsų mylimas vyras, tėvelis ir senelis

## A. † A. ANTANAS KONCĖ

Gyveno Chicago, Illinois, Marquette Parko apyl.
Gimė Lietuvoje, Panevėžio apskrityje, Riklių kaime.
Amerikoje išgyveno 31 m.

Pasiliko dideliame nuliūdime žmona Marija (Strasevičiūtė), sūnus dr. Alvydas, 4 dukterys: Birutė Šimaitis, žentas Vaidotas, Virginija Vengris, žentas Vitolis, Dana Dutton, žentas Daniel, ir Dalia Juškys, žentas Algis; 5 anūkai: Vitukas, Kristina, Lydia, Aliukas ir Indrė; švogeris dr. Stasys Strasevičius su žmona Elena ir šeima; broliai Petras, Alfonsas ir Jonas su šeimomis, pusbroliai Beinorauskai, Lietuvoje liko sesuo Ksavera Misevičius su šeima ir kiti giminės, draugai ir pažįstami.

Priklausė Lietuvių Fondui, Panevėžiečių klubui, Marquette Parko Namų Sav. d-jai ir Lietuvių Bendruomenei.

Kūnas bus pašarvotas šeštadienį ir sekmadienį nuo 2 val. iki 9 val. vak. Petkaus Marquette koplyčioje, 2533 W. 71 Street.

Atsisveikinimas bus sekmadienį, 6 val. vak.

Laidotuvės įvyks pirmadienį, kovo 2 d. Iš koplyčios 9 val. ryto bus atlydėtas į Švč. M. Marijos Gimimo parapijos bažnyčią, kurioje įvyks gedulingos pamaldos už velionio sielą. Po pamaldų bus nulydėtas į Šv. Kazimiero lietuvių kapines.

Nuoširdžiai kviečiame visus: gimines, draugus ir pažįstamus dalyvauti laidotuvėse.

**Nuliūdę: Žmona, sūnus, dukterys, žentai ir anūkai.**

Laidotuvių direktorius Donald A. Petkus — Tel. 476-2345.

## A. † A. ALBIN RUDINSKAS

Gyv. Rochester Michigan, anksčiau gyv. Cicero, Ill. Mirė Hollywood, Florida vasario 26 d., 1981 m., sulaukęs 86 m. amžiaus. Gimė Lietuvoje.

Pasiliko dideliame nuliūdime duktė Mildred R. Steere, žentas William, anūkė Pamela, ir kiti giminės, draugai ir pažįstami.

Velionio žmona buvo a. a. Helen.

Kūnas pašarvotas Petkaus koplyčioje, 1410 S. 50th Ave., Cicero, Ill. Lankymo val. sekmad. nuo 5 iki 7 v. vak.

Laidojamas privačiai.

Nuliūdę: *Duktė, žentas ir anūkė.*

Laid. direkt. Donald A. Petkus, tel. 863-2108.

Iškeliavo į amžinybę
A. † A.
TOMAS VALIKONIS
1981 m. vasario mėn. 25-tą dieną.

Gimė Lietuvoje. Gyveno Amsterdam, N.Y.

Paliko 2 dukras — Aldoną Gylienę ir Vitą Talandienę, gimines Lietuvoje ir labai artimus draugus p. L. Hartvigus ir p. P. Šidlauskus Amsterdam, N.Y.

Šeštadienį, vasario 28 d., 9 val. ryto po pamaldų bus palaidotas Šv. Kazimiero kapinėse, Amsterdam, N.Y.

*Nuliūdę: GIMINĖS IR DRAUGAI*

Brangiam broliui
A. † A. VACLOVUI POCIUI
Lietuvoje mirus, Valerijonui Pociui ir šeimai reiškiame nuoširdžią užuojautą.

*VENECUELOS LIETUVIŲ DRAUGIJA*

**Perskaitę Draugą, duokite jį kitiems pasiskaityti.**

## PADĖKA
## A. † A. LEONARDAS ČIAPAS

Mūsų mylimas vyras, tėvas, uošvė ir senelis mirė 1981 m. sausio 25 d. ir buvo palaidotas sausio 29 d. Royal Palm kapinėse, St. Petersburg, Floridoje.

Mes norime padėkoti visiems, kurie suteikė jam paskutinį patarnavimą ir palydėjo į amžino poilsio vietą.

Nuoširdžiai dėkojame kun. kleb. Juozui Butkui už maldas koplyčioje ir gedulingas pamaldas už jo sielą bei palydėjimą velionio į kapines.

Nuoširdus dėkui visiems, kurie užprašė šv. Mišias už jo sielą. Dėkojame visiems prisiuntusiems velioniui gėlių ir pareiškusiems mums toje liūdesio valandoje užuojautą žodžiu, raštu ar per spaudą.

Dėkojame vargonininkui už giesmes koplyčioje ir bažnyčioje.

Dėkojame visiems laidotuvėse dalyvavusiems, kuriems atskirai neturime galimybės padėkoti.

Dėkojame grabnešiams ir laid. direkt. už malonų patarnavimą.

Visiems, visiems nuoširdus dėkui.

**Žmona Valerija, sūnūs Jonas, Leonardas ir Viktoras su šeima, dukterys Julija ir Janina.**


**EUDEIKIS**
LAIDOTUVIŲ DIREKTORIAI
DOVYDAS P. GAIDAS ir GERALDAS F. DAIMID
TRYS MODERNIŠKOS KOPLYČIOS
**4330-34 So. California Avenue**
Telefonai LA 3-0440 ir LA 3-9852
**4605-07 South Hermitage Avenue**
Telefonas — YArds 7-1741-2

**Mažeika & Evans**
**Laidotuvių Direktoriai**
**6845 SOUTH WESTERN AVE.**
Trys Moderniškos Koplyčios
Mašinoms Vieta
Tel. 737-8600
Tel. 737-8601

**PETKUS**
MARQUETTE FUNERAL HOME
TĖVAS IR SŪNUS
2533 West 71 St., Chicago
1410 So. 50th Av., Cicero
Tel. 476-2345
AIKŠTĖ AUTOMOBILIAMS STATYTI

LAIDOTUVIŲ DIREKTORIAI
**Lietuvių Laidotuvių Direktorių Asociacijos Nariai**

**PHILLIPS - LABANAUSKAS**
3307 SO. LITUANICA AVE. Tel. YArds 7-3401

**STEPONAS C. LACK (LACKAWICZ) ir SŪNŪS**
2424 W. 69th STREET Tel. REpublic 7-1213
11028 Southwest Highway, Palos Hills, Ill. Tel. 974-4410

**PETRAS BIELIŪNAS**
4348 SO. CALIFORNIA AVE. Tel. LAfayette 3-3572

**JURGIS F. RUDMIN**
3319 SO. LITUANICA AVE. Tel. YArds 7-1138-39

**POVILAS J. RIDIKAS**
3354 SO. HALSTED STREET Tel. YArds 7-1911

**VASAITIS - BUTKUS**
1446 So. 50th Ave., CICERO, ILL. Tel. OLympic 2-1003

# APLINK MUS

× **Eglė Butvilaitė** paskambins pianinu, Dalia ir Arūnas Polikaičiai, akompanuojant muzikui Manigirdui Motekaičiui, padainuos solo ir duetus Chicagos Lietuvių Dantų gydytojų tradiciniuose priešpiečiuose kovo 8 d., 1 val. p. p. Liet. Tautiniuose namuose.

× **Inž. Juozas Rimkevičius,** ketvirtojo Mokslo ir kūrybos simpoziumo organizacinio komiteto pirmininkas, išvyko į New Yorką. Jis dalyvaus programinio komiteto posėdyje, į kurį atvyksta dr. Pranas Zundė, dr. Ina Užgirienė ir dr. J. Bilėnas. Posėdis Kultūros Židinyje Brooklyne, N. Y., vasario 28 d.

× **LKB Kronikoms leisti sąjunga** š. m. balandžio 25 d., 7 val. vak., Jaunimo centre ruošia vakarą — balių, kuriame programą atliks solistai Margarita ir Vaclovas Momkai. Akompanuos muz. Alvydas Vasaitis. Gros Balio Pakšto orkestras. Veiks baras, laimėjimai. Bus patiekta šilta vakarienė.

× **Šv. Kazimiero Lietuvių** kapinių vadovybė prašo priminti, kad nuo kovo 1 dienos prasidės pavasarinis kapinių valymas ir gražinimas. Visi suinteresuotieji kapinių sutvarkymu yra prašomi paskirų kapų papuošalus nusiimti ligi kovo 1 dienos.

× **"National Catholic Register"** kovo 1 d. laidoje įsidėjo ilgą pasikalbėjimą apie padėtį okupuotoje Lietuvoje su Simu Kudirka ir Vladu Šakaliu, kurie pasisako ne tik prieš okupaciją ir persekiojimus, bet ir prieš Ribbentropo - Molotovo paktą. Bent Vak. Vokietija turėtų viešai tą paktą atšaukti ir paskelbti niekiniu, koks jis iš tikrųjų ir buvo. Pirmame puslapyje įdėta ir abiejų pokalbininkų nuotrauka. Straipsnio autorius yra John Kurzweil.

× **Lietuvos Vyčių Cicero kuopa** organizuoja Šv. Kazimiero minėjimą kovo 1 d., Šv. Mišios bus Šv. Antano parapijos bažnyčioje 12 val. Po to pietūs ir programa parapijos salėje Cicero. Visi kviečiami.

× **V. Dzigas,** Omaha, Nebr., pratęsdamas "Draugo" prenumeratą už 1981 metus, pridėjo 18 dol. aukų už kalendorių. Nuoširdus ačiū mielam rėmėjui.

× **Po 3 dol. atsiuntė aukų:** T. Gelumbauskas, A. Žilėnas. M. Jenilionis, Pranas Meilė. Po 2 dol. — Jonas Skeirys, Ann Russell Zukas ir Kostė Augaitis. Labai ačiū.

× **Kepami privačiai** skaniausi tikri naminiai lietuviški tortai. Taip pat ruošiami lietuviški, prancūziški, itališki, austrovengriški ir slaviški patiekalai ir užkandžiai mažoms vaišėms ir puotoms. Skamb. **776-2558.** **(sk.)**

× **Akiniai siuntimui į Lietuvą.** Kreipkitės į V. Karosaitę — Optical Studio, 2437½ W. Lithuanian Plaza Ct. (69th St.), Chicago, Ill. **60629.** Telef. — **778-6766.** **(sk.)**

× **Viktoras Šimaitis pildo Income Tax — Šimaitis Realty įstaigoj, 2951 W. 63 St.** Darbo valandos nuo 10 val. ryto. Telef. **436-7878** arba **763-0337.** **(sk.)**

× **NAMAMS PIRKTI PASKOLOS** duodamos mažais mėnesiniais įmokėjimais ir prieinamais nuošimčiais. Kreipkitės į **Mutual Federal Savings, 2212 West** Cermak Road — Telef. **VI 7-7747.** **(sk.)**

× **Išnuom. 3 kamb. su baldais, spalvota** televizija, stereo. Marquette Parke, netoli krautuvių ir bažnyčios. Skambint vakarais tel. **476-1974.** **(sk.)**

× **Poetė Julija Švabaitė-Gylienė** paskaitys iš dr. Jono Griniaus kūrybos jo prisiminimui rengiamoje popietėje, kovo 15 d., sekmadienį, Ateitininkų namuose, tuoj po šv. Mišių už velionį šv. Andriejaus gretimoje bažnyčioje. Į pamaldas ir į popietės programą maloniai visus kviečia atsilankyti ateitininkai sendraugiai.

× **"Išeivijos vaidmuo nepriklausomos Lietuvos** atkūrimo darbe" rankraštis netrukus bus atiduotas spaustuvei. Bus gausiai iliustruotas. Autoriui trūksta buvusių Kaune Ateitininkų namų (Laisvės Al. 3 nr.) nuotraukos. Kas turėtų minėtą nuotrauką, prašomas paskolinti. Siųsti šiuo adresu: V. Liulevičius, 6540 So. Campbell Ave., Chicago, Ill. 60629.

× **Šv. Kryžiaus ligoninėje** kovo mėnuo skelbiamas gero maitinimosi mėnesiu. Ta proga bus duodami įvairūs receptai ir nurodymai, kaip numesti nereikalingą svorį — suplonėti. Šį kursą remia Amerikos dietistų sąjunga, jį skelbia ir Chicagos merė J. Byrne. Kadangi maitinimasis yra individualus reikalas, tai ligoninė kovo mėnesį duos ir nurodymus sveikatos atžvilgiu.

× **Rita Venclovienė** iš Deerfield, Ill. ir **Irena Grigaitienė** iš Northbrook, Ill., vienos iš "Zuikio Puikio" plokštelės leidėjų, buvo atvykusios į "Draugą" ir tarėsi, kaip plačiau tarp mažųjų paskleisti šią plokštelę. "Zuikio Puikio" plokštelėje yra įvairių autorių kūriniai, kaip Vytės Nemunėlio, Stasio Džiugo, Janinos Narūnės ir kt. Ši plokštelė padeda mažiesiems geriau išmokti lietuvių kalbą. Plokštelė gaunama ir "Draugo" administracijoje. (Kaina su persiuntimu 6.95 dol.).

× **"LB Brighton Parko apylinkės valdyba,** dėkodama 'Draugui' už LB ir bendrai lietuviškos veiklos nuosaikaus darbo vertinimą, siunčia Jums kuklią auką — 25 dol." Pasirašo Juozas Šlajus, pirm., ir St. Juškus, ižd. Nuoširdžiai dėkojame už viską.

× **Nikodemas Karlavičius,** Chicago, Ill., pratęsdamas prenumeratą už 1981 metus, pridėjo 13 dol. auką. Mielam skaitytojui dėkojame.

× **Gubernatorius James Thompson** vasario 8 d. kalbėdamas Chicagos televizijos programoje pasakojo apie savo susitikimą su prezidentu Ronald Reagan Washingtone. Prezidentas pareiškęs padėką Illinois gyventojams už paramą rinkimuose ir tuoj, atsisukęs į viceprezidentą George Bush, jam pasakojo apie savo apsilankymą "Mažoje Lietuvoje", Marquette Parke, kur jis buvęs su dideliu entuziazmu sutiktas. Jis to susitikimo negalįs pamiršti.

× **Vilniaus Krašto Lietuvių** sąjungos Chicagos skyrius atsiuntė 15 dol. auką su laiškučiu: "Dėkojame už dėmesį mūsų skyriaus veiklai, talpinant nuotraukas ir korespondencijas. Sveikiname visus bendradarbius, darbuotojus ir linkime sėkmės ir ištvermės leidžiant laikraštį". Pasirašo Vanda Gasperienė, sekretorė, ir Juozas Lekas, pirmininkas. Ačiū už linkėjimus ir auką.

× **"Mėnulio užtemimas",** Antano Gustaičio 4 veiksmų tragikomedija, statoma balandžio 11 ir 12 d. d. Jaunimo centre. Pastatymas: D. Lapinsko. Choreografija: V. Korsakaitės. Dekoracijos: J. Kelečiaus. Rengia: "Margutis". Bilietai gaunami Vaznelių prekyboje ir "Margutyje". **(pr.).**

× **Elena Baublienė,** Detroit, Mich., atsiuntė 15 dol. auką lietuviškos spaudos stiprinimui. Labai ačiū.

× **R. Kviklytė,** J. Palšis, V. Gasparienė, I. Polikaitienė — visi iš Chicagos, atvykę į "Draugą", įsigijo naujausių leidinių.

Naujasis Nek. Pr. Marijos seserų vienuolynas Putname, Conn. Kairėje — vienuolijos vyriausioji vadovė ses. Aloyza Šaulytė, kapelionas kun. Stasys Yla, ses. Ona Mikailaitė, ses. Margarita Bareikaitė ir dr. Česlovas Masaitis; dešinėje dvi jaunos seselės — ses. Teresė Lukaitė ir Liolita Burokaitė.

# CHICAGOJE IR APYLINKĖSE

## ŠV. RAŠTO SEMINARAS

Šv. Rašto seminarų ir paskaitų organizatoriai, kurių daugiausia visais reikalais besirūpinanti yra Vida Tijūnelienė, tęsia savo maldos — susikaupimo dienas.

Paskutiniame pasitarime nutarta, kad kiekvieną pirmąjį mėnesio ketvirtadienį iš ryto Jėzuitų koplyčioje asmenys, galintieji ir besidomintieji Šv. Rašto pažinimu, renkasi 9 val. ryto išklausyti Šv. Mišių. Po Mišių bus paskaita — pokalbis Jaunimo centre.

Šį ketvirtadienį, kovo 5 d., paskaitos tema: "Kančia pagal Šv. Mato Evangeliją". Kalbėti turėtų kun. A. Saulaitis. Jam nespėjus sugrįžti, kalbės kun. P. Daugintis. Kviečiami visi, kurie iš ryto turi laiko ir gali atvažiuoti ar ateiti.

Balandžio mėn. Šv. Rašto būrelis tikisi sulaukti seselės Onutės Mikailaitės iš Putnamo. Balandžio 3 d. planuojama vakaronė ir simpoziumas, kuriam kviečiami kalbėtojai kun. Vytautas Bagdanavičius, Irena Kairytė, dr. J. Meškauskas, tema "Gyvybės problema".

Tema įdomi ir labai aktuali. Reikia visuomenės didesnio susidomėjimo šiais religiniais renginiais. Laikas patogus — gavėnia, pasiruošimo metas sutikti prisikėlusį Kristų. **D. A.**

## PAAUKŠTINIMAI STANDARD BENDROVĖJ

Justinas Mackevičius, Standard Federal Taupymo ir skolinimo bendrovės prezidentas ir direktorių tarybos pirmininkas, paskelbė du naujus paaukštinimus.

Rūta Juškienė pakelta viceprezidente, o Kostas Žolynas į viceprezidento pavaduotojus. Abu paskirtieji dirba pagrindinėje bendrovės įstaigoje, 4192 Archer Ave.

Rūta Jonynaitė - Juškienė jau 4 metai, kai dirba taupymo skyriuje viceprezidento pavaduotojos pareigose. Ji yra atsakinga už taupymo skyriaus koordinavimą su kitais padaliniais ir IRA bei Keogh pensijų sąskaitas. Prieš pradedant dirbti bendrovei, Rūta dėstė Illinojaus universitete anglų literatūrą ir kompoziciją. Ji turi magistro laipsnį iš anglų kalbos ir ruošėsi daktaratui. Taip pat sėkmingai užbaigė vadovams skirtą kursą finansinio lavinimosi institute.

Rūta, užaugusi Brighton Parke, ir dabar sėkmingai reiškiasi Lietuvių Bendruomenės bei parapijos veikloje, vadovaudama Nekalto Prasidėjimo mokyklos tautinių šokių vienetui. Pastaruoju metu su vyru Alfredu ir sūnum Darium gyvena Downers Grove.

Rūta Jonynaitė-Juškienė

Kostas Žolynas, vyr. buhalteris, o dabar pakeltas į viceprezidento pavaduotojus, jau 20 metų dirba Standard Federal bendrovėje. Kostas su visais kitais 1945 metais paliko gimtą kraštą. Vokietijoje dirbo buhalteriu prancūzų okupacinei vyriausybei. Išemigravęs į Ameriką, 1960 metais atsikėlė į Chicagą, kur pradėjo dirbti Standard Federal bendrovėje.

Kostas Žolynas yra baigęs teisių mokslus Vytauto Didžiojo universitete Kaune. Tobulinosi finansų srityje ir gavo pažymėjimą iš finansinio lavinimosi instituto. Kostas su žmona Ona gyvena Marquette Parko apylinkėje. **K.**

## METINIS SUSIRINKIMAS

LB Brighton Parko apylinkės metinis susirinkimas buvo vasario 22 d., 11 val. Nekalto Prasidėjimo mokyklos salėje. Susirinkimą pradėjo pirm. Juozas Šlajus, pasveikindamas susirinkusius narius. Prie valdybos stalo pakvietė sekretorius Benediktą Lungį ir Grasiliją Meiluvienę, iždininką Stasį Juškų ir lituanistinės klasės vedėją Sofiją Jonynienę. Po to paprašė visų sustoti, tylos minute pagerbti mirusius bendruomenės narius. Pirmininko pateiktą darbotvarkę susirinkusieji priėmė be papildymų. Pereitų metų metinio susirinkimo protokolą perskaitė B. Lungys, kuris buvo priimtas su pagyrimu.

Pirm. J. Šlajaus pranešimas buvo išsamus: rūpestingai išskaičiavo visus metinius darbus, pasidžiaugė, kad apylinkės nariai yra geri, nuosaikūs. Pastoviai laikosi su daugiau kaip penkis šimtus solidarumo įnašo sumokėdami nariai. Toliau paaiškino, kaip šiais metais solidarumo įnašas yra pakeistas: dirbantiems nariams iš 5 dol. į 10 dol. ir nedirbantiems iš 1 dol. į 2 dol. Yra labai gerų narių, kurie, mokėdami solidarumo nustatytą įnašą, dar prideda ir auką. Jiems priklauso padėka ir pagarba. Iš pereitų metų parengimų pelno buvo paskirta lietuviškai veiklai paremti. Kiekvienais metais LB su lituanistinės klasės mokiniais bei mokytojais suruošia Lietuvos Nepriklausomybės minėjimą. Reikia džiaugtis, kad žmonių skaičius ir aukos laisvinimo reikalams vis didėja. Du kartus per metus išleidžia "Žinias" — biuletenį. Taip supažindina savo narius su bendruomenės veikla. Šiais metais valdyba planuoja suruošti kultūrinio pobūdžio renginį su paskaita ar muzikine programa.

Iždininkas S. Juškus padarė gana smulkią apyskaitą. Gerai, kad išdė, atskaičius visas išlaidas, dar lieka pinigų.

Revizijos komisija patikrinusi rado viską tvarkoje. Kasos knyga vedama tvarkingai, yra visi pateisinami dokumentai.

Keturi valdybos nariai baigė dvejų metu kadenciją, todėl reikia išrinkti naujų. Du iš jų sutiko vėl kandidatuoti, būtent Vitalis Utara ir Petras Peleckas. Ona Naureckienė atsisakė, taip pat ir Benediktas Lungys. Jų vieton išrinkti nauji: Marija Pranckevičienė ir Simas Jokubaitis. Revizijos komisija dar vieniems metams pasilieka ta pati: Vytenis Šilas, Mykolas Maksvytis ir Jonas Medzinskas. Išrinkti atstovai į Vidurio Vakarų apygardos suvažiavimą: Petras Maleta, Tadas Rūta, Sofija Jonynienė, Bronė Rusteikienė, Benediktas Lungys, Kazys Pakeltis, Petras Novikas, Liudas Krolis, Adelė Latonienė, Stasys Pranckinas, Alina Vadeišienė, Aleksas Smilga.

Pirm. J. Šlajus įteikė JAV Krašto valdybos ir LF dovaną lituanistinei mokyklai, 500 dol. čekį priėmė mok. ved. S. Jonynienė ir tėvų komiteto pirm. V. Račiūnas. Vedėja S. Jonynienė gražiai padėkojo JAV krašto valdybai ir LF už suteiktą dovaną. Tai didelė pagalba lietuvių klasei. Taip pat padėkojo ir LB Brighton Parko apylinkei už pirmiau suteiktą auką 400 dol. Gerai, kad Bendruomenė rūpinasi švietimu. Pirmininkas padėkojo kadenciją baigusiems nariams už jų gerai atliktus darbus o naujiems nariams linkėjo būti darbštiems. Padėkojo visiems už atsilankymą. Susirinkimą baigė Tautos himnu. **Gr. M.**

× **Jonas Litvinas,** Chicago, Ill., atvykęs į "Draugą", pratęsė prenumeratą už 1981 metus, įsigijo naujausių leidinių ir įteikė 8 dol. auką. Nuoširdus ačiū.

× **Juozas Pultinevičius,** Omaha, Nebr., apmokėdamas kitas sąskaitas, pridėjo 13 dol. auką sveikindamas "Draugo" štabą su artėjančiomis Velykų šventėmis ir linkėdamas, kad Lietuvai greičiau ateitų laisvės diena. Ačiū už linkėjimus ir paramą.

× **Kostas Mykolaitis,** Detroit, Mich., pratęsdamas "Draugo" prenumeratą, dar pridėjo 25 dol. auką lietuviškos spaudos palaikymui. K. Mykolaitį skelbiame garbės prenumeratorium, o už paramą tariame ačiū.

× **Edvardas Pikelis,** Chicago, Ill., ses. M. Palmira, Thompson, Conn., Viktoras Bakšys, Dorchester, Mass., Kostė Dičiūnas, Rockford, Ill., atsiuntė aukų po 5 dol. įvairiomis progomis. Nuoširdus ačiū.

× **Inž. Vaclovas Mažeika,** Park Ridge, Ill., Antanas Žitkus, Hartford, Conn., K. Gaputis, Ont., Kanada, atsiuntė 5 dol. aukų. Labai ačiū.

× **S. H. Kontrimas,** Centerville, Mass., savo laiške rašo: "Nuo 1949 metų skaitau "Draugą" ir juo džiaugiuosi. Perskaitau nuo pradžių iki galo... 'Draugas' yra mano draugas... siunčiu 10 dol. už kalėdines korteles ir kalendorių". Nuoširdžiai dėkojame.

× **Po 3 dol. aukojo:** Adolfas Švažas, Juozas Lusaitis, Kastytis Izokaitis. Po 2 dol. — Vincas Bradūnas, Marion Smilgius, A. Tijūnėlis. Labai ačiū.

× **O. Skurvydienė,** Harrison, N. J., dažnai paremia dienraštį aukomis. Šiomis dienomis atsiuntė 25 dol. auką lietuviškai spaudai stiprinti. O. Skurvydienei tariame ačiū už gražią paramą.

# IŠ ARTI IR TOLI

## J. A. VALSTYBESE

— **Clevelando, Ohio. "Pilėnų" tunto** skautų tėvų komitetas šį šeštadienį, vasario 28 d., Lietuvių namuose rengia tradicinį Užgavėnių balių, kurio pelnas skiriamas vasaros stovykloms paremti. Pradžia 7 val. vak. Visi kviečiami.

— **JAV katalikų laikraštis** "Our Sunday Visitor" kovo 1 d. laidoje paskelbė vedamąjį "Sovietų 'tolerancija'", kuriame komentuojama apie sovietų žinių agentūros Novosti išleistą dokumentą "Katalikai Sovietų Sąjungoje". Vedamojo autorius apibūdina sovietinį dokumentą kaip "aiškią melagystę". Jame rašoma, kad sovietų konstitucija užtikrina tikėjimo laisvę ir kad ištikimybė valstybei dvasiškių tarpe smarkiai kyla. Tuo tarpu, autorius pastebi, yra nepaprastai daug kitos dokumentinės medžiagos apie tikrąją padėtį sovietuose. Antai Amnestijos Internationalas paskelbė 200 psl. dokumentą, nurodantį religinę būklę sovietinėje sistemoje. Pastarajame dokumente aptariamos įvairios sankcijos, taikomos tikintiesiems už aktyvų dalyvavimą religiniame gyvenime. Autorius pabrėžia, kad sovietinė medžiaga itin melaginga ryšium su būkle Lietuvoje. Novosti išleistame dokumente teigiama, kad didelė dalis tikinčiųjų yra patenkinti, išskiriant "nelojalius elementus". Vedamojo autorius pastebi, kad iš tikrųjų tas vadinamasis "nelojalus elementas" yra visa Lietuva ir vienintelis žiupsnelis tiesos sovietiniame dokumente yra žinia, kad Lietuvoje katalikų bažnyčia tebegyvuoja.

## AUSTRALIJOJE

— **"Dainos" sambūris,** jau eilę metų veikiąs Melbourne, sėkmingai pasirodė dainų šventėje Adelaidėje. Dabar vėl yra pakviesti dalyvauti Australijos televizijos ir radijo programose, Hobarte.

— **Marija Kasparienė** staiga mirė Margaret River miestelyje rugsėjo 24 d. Buvo Lietuvių Namų rėmėja. Nežiūrint, kad toli gyveno, atvykdavo į minėjimus. Palaidota rugsėjo 27 d. vietos kapinėse. Laidotuvėm iš Pertho nuvyko lietuvių būrelis.

— **A. a. Kazys Žuromskis** Perthe Royal ligoninėje mirė spalio 9 d. 80 metų, kilęs iš Lydos apskrities, jaunesnis puskarininkis, savanoris - kūrėjas, apdovanotas medaliu. Pokario metais su šeima atvyko į Australiją 1949 m. ir visą laiką gyveno Perthe. Aktyviai reiškėsi bendruomeniniame ir organizaciniame gyvenime. Buvo dosnus, net ir iš savo kuklios pensijos Pertho Lietuvių Namų pirkimui skyrė 100 dol. Laidotuvių Mišias atnašavo kun. Tomich ir daug lietuvių palydėjo į kapines. Čia atsisveikino kūrėjas - savanoris A. Klimaitis, LKVS Ramovės pirm. J. Jaudegis. Kovojusiam už Lietuvos laisvę ant karsto buvo užberta iš Lietuvos M. Lingienės atvežtos žemės žiupsnelis.

## BRAZILIJOJE

— **Marija ir Stasys Remenčiai** Guarujoj jau 10 metų laiko pensioną Europa. Čia šeimyniška aplinka, rūpestingas aptarnavimas, prieinama kaina, todėl klientų nestinga. O reklama — patys klientai.

— **Aleksandras Valavičius,** inžinierius. Ruošiasi magistro laipsniui jūrininkystės inžinerijoj. Išlaikė stojamuosius egzaminus į S. Paulo universitetą. Aleksandras eis įmonių administracijos mokslus. Aleksandras ne tik mokosi, bet ir dirba. Jis yra Brazilijos Lietuvių Jaunimo sąjungos pirmininkas, dalyvavo V-jame Pasaulio Lietuvių Jaunimo kongrese ir dabar bendradarbiauja vietinėj spaudoj.


**Advokatas**
**GINTARAS P. ČEPĖNAS**
Darbo val.: 9 v. r. iki 6 v. v.
Šeštad. nuo 9 v. r. iki 12 v. d.
ir pagal susitarimą.
**Tel. 776-5162 arba 776-5163**
**2649 W. 63rd Street**
**Chicago, Ill. 60629**

**Advokatas JONAS GIBAITIS**
**6247 So. Kedzie Avenue**
**Tel. — 776-8700**
**Chicago, Illinois 60629**
Darbo val. nuo 9 iki 7 val. vak.
Šeštad. 9 val. r. iki 1 val. d.

HONEY ROCK CAMP
THREE LAKES, WISCONSIN — On the Eagle Chain of Lakes
ACA CCI
Wheaton College Northwoods Camp for boys and girls, ages 9 to 17.
Two 2 week periods for each:
Girls—June 22-July 4, July 6-July 18
Boys—July 20-Aug 1; Aug 3-Aug 15
Varied In-Camp program with water skiing and horsemanship—adventuring trip program for all ages. Canadian Canoe, Back Pack to Porcupines on Lake Superior. Well trained leadership and Christian emphasis.
Round-trip transportation furnished from Wheaton.
HONEY ROCK CAMP
R. L. Sandberg, Director Dept. DRAU
Wheaton College, Wheaton, Ill. 60187

**DENGIAME IR TAISOME VISŲ RŪŠIŲ STOGUS**
Už savo darbą garantuojame ir esame apdrausti.
**Skambinkite —**
**ARVYDUI KIELAI**
**Tel.: 434-9655**

**"Amber Holidays"**
**1981 METŲ EKSKURSIJOS Į LIETUVĄ**

**Iš BOSTONO/Chicagos:**

| | | | |
|---|---|---|---|
| *Balandžio 15 | — $977.00 | *liepos 20 | — $1112.00 |
| gegužės 7 | — $1019.00 | *rugpiūčio 3 | — $1112.00 |
| birželio 4 | — $1148.00 | rugsėjo 17 | — $1059.00 |
| birželio 18 | — $1148.00 | spalio 8 | — $1019.00 |

*Tiesioginis skridimas iš Chicagos — $114.00 daugiau

**Iš NEW YORKO:**

| | | | |
|---|---|---|---|
| Kovo 25 | — $977.00 | rugpiūčio 3 | — $1068.00 (su Varšuva) |
| gegužės 2 | — $1019.00 | | |
| gegužės 13 | — $1136.00 (su Riga) | rugpiūčio 19 | — $1382.00 (su Riga) |
| gegužės 21 | — $1108.00 | rugsėjo 3 | — $1148.00 |
| liepos 6 | — $1068.00 (su Varšuva) | rugsėjo 24 | — $1059.00 |
| | | gruodžio 26 | — $979.00 |

Visos grupės aplankys KAUNĄ ir TRAKUS, bus lydimos vadovu. Prie šių grupių galima jungtis ir VISŲ AMERIKOS ir KANADOS MIESTŲ, su papildomu mokesčiu.

MEMBER AMERICAN SOCIETY OF TRAVEL AGENTS

PRAŠOME REGISTRUOTIS KUO ANKSČIAU —

**TRANS-ATLANTIC TRAVEL SERVICE, INC.**

396 W. Broadway, P.O. Box 116, S. Boston, Mass. 02127, Tel. (617) 268-8764

Įstaigai vadovauja **Aldona Adomonienė ir Albina Rudžiūnienė**

Prices are based on double occupancy and are subject to changes.